

Formulário para Solicitação de Autorização de Dispensa de Licitação

**Unidade:**

CEAF

**Objeto:**

Aquisição de móveis para o Estúdio de atividades de capacitação e desenvolvimento a distância, do Centro de Estudos do MPBA.

**Enquadramento do Objeto:**

Aquisição

**Indicação da Necessidade para a Contratação:**

Para a organização da estrutura do Estúdio de atividades de capacitação e desenvolvimento a distância, dos servidores e membros, do MPBA.

Fundamentação Legal - Lei Nº 9.433/05, art. 59, inciso

**I-Para obras e serviços de engenharia de valor não excedente a 10% (dez por cento) do limite previsto para modalidade de convite, desde que não se refiram a parcelas de uma mesma obra ou serviço, ou ainda para obras e serviços da mesma natureza e no mes:**

Não

**II - Para outros serviços e compras de valor até 10% (dez por cento) do limite previsto para compras e serviços que não sejam de engenharia, na modalidade de convite, e para alienações, nos casos previstos nesta Lei, desde que não se refiram a parcelas de um mesmo serviço, compra ou alienação de maior vulto que possa ser realizada de uma só vez;:**

Sim

**Outros (especificar):**

-

**PROPOSTAS APRESENTADAS**

**Proposta 1:**

**1-Item:**

Móveis

**1-Fornecedor (Nome / Razão Social):**

Impacto Comércio de Ferragens Móveis e Decoração (Elegancy)

**1-Valor Total (R\$):**

14.876,69

**Proposta 2:**

**2-Item:**

Móveis

**2-Fornecedor (Nome / Razão Social):**

Hygge Comércio de Ferragens e Móveis Decoração Ltda (Lemare Móveis)

**2-Valor Total (R\$):**

16.071,44

**Proposta 3:**

**3-Item:**

Móveis

**3-Fornecedor (Nome / Razão Social):**

**3-Valor Total (R\$):**

49.068,35

**FORNECEDOR(es) SELECIONADO(s)**

**1-Fornecedor (Nome / Razão Social):**

Impacto Comércio de Ferragens Móveis e Decoração (Elegancy)

**1-Endereço:**

Rua do Gasômetro, 493 - Brás. São Paulo-SP.

**1-CPF/CNPJ:**

10519995000155

**1-Valor (R\$):**

14.876,69

**2-Fornecedor (Nome / Razão Social):**

-

**2-Endereço:**

-

**2-CPF/CNPJ:**

-

**2-Valor (R\$):**

-

**3-Fornecedor (Nome / Razão Social):**

-

**3-Endereço:**

-

**3-CPF/CNPJ:**

-

**3-Valor (R\$):**

-



Documento assinado eletronicamente por **Graziele Maria Grave Teixeira de Andrade** em 14/07/2022, às 11:00, conforme Ato Normativo nº 047, de 15 de Dezembro de 2020 - Ministério Público do Estado da Bahia.



Documento assinado eletronicamente por **Tiago de Almeida Quadros** em 14/07/2022, às 11:06, conforme Ato Normativo nº 047, de 15 de Dezembro de 2020 - Ministério Público do Estado da Bahia.



Documento assinado eletronicamente por **Liliane Formigli Noblat** em 14/07/2022, às 11:06, conforme Ato Normativo nº 047, de 15 de Dezembro de 2020 - Ministério Público do Estado da Bahia.



A autenticidade do documento pode ser conferida no site [https://sei.sistemas.mpba.mp.br/sei/controlador\\_externo.php?acao=documento\\_conferir&id\\_orgao\\_acesso\\_externo=0](https://sei.sistemas.mpba.mp.br/sei/controlador_externo.php?acao=documento_conferir&id_orgao_acesso_externo=0) informando o código verificador **0408117** e o código CRC **0940D1E3**.

Comunicação Interna nº 12 / CEAF - CA - SERV ADM - COORDENAÇÃO ADMINISTRATIVA - UNIDADE DE SERVIÇOS ADMINISTRATIVOS

Em 13 de julho de 2022.

De: CENTRO DE ESTUDOS E APERFEIÇOAMENTO FUNCIONAL

Para: COORDENAÇÃO ADMINISTRATIVA

**Assunto: DISPENSA DE LICITAÇÃO PARA AQUISIÇÃO DE BENS MÓVEIS PARA ESTÚDIO EAD DO CEAF**

Senhora coordenadora,

Considerando que o Centro de Estudos e Aperfeiçoamento Funcional visa o aprimoramento profissional e cultural dos membros e servidores da instituição e que lhe é natural a necessidade de inovar e implementar metodologias dinâmicas e interativas para que a rotina de membros e servidores se torne mais produtiva e motivadora, como de conhecimento, foi feito importante investimento na construção de estúdio EAD no 3º andar da unidade. Como passo seguinte, fora solicitado à Diretoria de Engenharia e Arquitetura institucional estudo para criação de cenários que comportem formatos diversificados para produção de conteúdo no local, registrado sob o número sei 19.09.45341.0002801/2022-38, e anexo ao presente.

Deste modo, finalizado e aprovado o supramencionado estudo, solicito de Vossa Senhoria, a aquisição dos bens móveis descritos na planilha em anexo. Para tanto, encaminho orçamentos de 03 (três) empresas especializadas.

Em tempo, conforme preconiza a base de conhecimento para aquisição de bens permanentes, as solicitações de tais itens foram registradas sob os números 19805, 19806 e 19807, por meio do centro de custo do Apoio Técnico e Administrativo.

Atenciosamente,



Documento assinado eletronicamente por **Joelson Costa Silva** em 13/07/2022, às 16:38, conforme Ato Normativo nº 047, de 15 de Dezembro de 2020 - Ministério Público do Estado da Bahia.



A autenticidade do documento pode ser conferida no site [https://sei.sistemas.mpba.mp.br/sei/controlador\\_externo.php?acao=documento\\_conferir&id\\_orgao\\_acesso\\_externo=0](https://sei.sistemas.mpba.mp.br/sei/controlador_externo.php?acao=documento_conferir&id_orgao_acesso_externo=0) informando o código verificador **0407813** e o código CRC **1B74DA06**.



|   |   |  |
|---|---|--|
| 1. OBJETO   |   |  |
| 1.1 DEFINIÇÃO DO OBJETO   | INDICAÇÃO DO ITEM (SE ÚNICO) OU FAMÍLIA (SE MÚLTIPLOS):<br><br>Aquisição de móveis para o Estúdio de atividades de capacitação e desenvolvimento a distância, do Centro de Estudos do MPBA.<br><br><u>Observação:</u> Detalhamento dos itens que compõem o objeto constam na tabela 1 do ANEXO I (indicado ao final do documento).  |  |
| 1.2 FORMA DE AQUISIÇÃO  | ( x )   | A) AQUISIÇÃO IMEDIATA  |
| ESCOLHER <u>UMA</u> DAS DUAS OPÇÕES<br><br>(Marcar com X):  | ( )   | B) AQUISIÇÃO PARCELADA<br><br><u>Observação:</u> Caso seja definida esta opção, as regras de parcelamento constam na tabela 2 do ANEXO I (indicado ao final do documento). |
| 1.3 JUSTIFICATIVA:<br><br><u>NECESSIDADE DA CONTRATAÇÃO</u>                                       | Considerando que o Centro de Estudos e Aperfeiçoamento Funcional visa o aprimoramento profissional e cultural dos membros e servidores da instituição e que lhe é natural a necessidade de inovar e implementar metodologias dinâmicas e interativas para que a rotina de membros e servidores se torne mais produtiva e motivadora, como de conhecimento, foi feito importante investimento na construção de estúdio EAD no 3º andar da unidade. Como passo seguinte, fora solicitado à Diretoria de Engenharia e Arquitetura institucional estudo para criação de cenários que comportem formatos diversificados para produção de conteúdo no local, registrado sob o número SEI 19.09.45341.0002801/2022-38. |  |
| 1.4 JUSTIFICATIVA:<br><br><u>QUANTITATIVO(S) DEFINIDO(S)</u>                                      | A definição dos quantitativos presentes nos orçamentos foi baseada na necessidade atual de organização da estrutura do Estúdio EAD, do Centro de Estudos, para uso imediato.  |  |
| 1.5 INDICAÇÃO DE MODELO E/OU MARCA OBRIGATÓRIOS<br><br>ESCOLHER <u>UMA</u> OPÇÃO* (Marcar com X): | ( ) SIM   | ( x ) NÃO  |
|   | 1.5.1 INDICAÇÃO DO(S) ITEM(NS) E DO MODELO/MARCA - Em caso positivo:  |  |
|   | 1.5.2 JUSTIFICATIVA PARA CADA ITEM - Em caso positivo:  |  |

## 2. FUNDAMENTO LEGAL

|  |       |   |
|--|-------|---|
| 2.1 INDICAÇÃO DO DISPOSITIVO LEGAL EM QUE SE ENQUADRA A HIPÓTESE DE CONTRATAÇÃO<br><br>ESCOLHER <u>UMA</u> OPÇÃO*<br>(Marcar com X): | ( )   | A) Artigo 59, I da Lei Estadual/BA nº 9.433/2005 - para obras e serviços de engenharia de valor não excedente a 10% (dez por cento) do limite previsto para modalidade de convite, desde que não se refiram a parcelas de uma mesma obra ou serviço, ou ainda para obras e serviços da mesma natureza e no mesmo local que possam ser realizadas conjunta e concomitantemente;                      |
|  | ( x ) | B) Artigo 59, II da Lei Estadual/BA nº 9.433/2005 - para serviços e compras de valor até 10% (dez por cento) do limite previsto para compras e serviços que não sejam de engenharia, na modalidade de convite, e para alienações, nos casos previstos nesta Lei, desde que não se refiram a parcelas de um mesmo serviço, compra ou alienação de maior vulto que possa ser realizada de uma só vez; |
|  | ( )   | C) OUTROS (especificar)   |

## 3. REGRAS DE CONTRATAÇÃO

|   |   |  |
|---|---|--|
| 3.1 REGRAS DE FORMALIZAÇÃO CONTRATUAL   | 3.1.1 HAVERÁ CELEBRAÇÃO DE CONTRATO<br><br>( ) A SIM<br><br>( x ) B NÃO (FORMALIZAÇÃO SE DARÁ APENAS COM A EMISSÃO DE EMPENHO)  |  |
| 3.2 REGRAS DE EXECUÇÃO CONTRATUAL   | 3.2.1 PRAZO PARA RETIRADA DA NOTA DE EMPENHO<br><br>➤ 02 dias    ( x ) Úteis    ( ) Corridos.<br><br>➤ Contados da convocação pelo Ministério Público, a ser formalizada preferencialmente por e-mail.  |  |
|   | 3.2.2 PRAZO DE ENTREGA<br><br>➤ 45 dias    ( x ) Úteis    ( ) Corridos<br><br>➤ O prazo será contado da data do recebimento, pelo Fornecedor, da Nota de Empenho, acompanhada da autorização de fornecimento e, se for o caso, do instrumento contratual. |  |
|   | 3.2.3 ADMISSIBILIDADE DE PRORROGAÇÃO DO PRAZO DE ENTREGA<br><br>( x ) A) NÃO  |  |
|   | ( )   | B) SIM. Neste caso, somente será admissível o pedido formalizado pelo fornecedor antes do termo final do prazo de entrega consignado, mediante justificativa - e respectiva comprovação - de fato superveniente, aceito pela Instituição.<br><br>➤ Por até _____ dias    ( ) Úteis    ( ) Corridos |
| 3.2.4 ENDEREÇO DE ENTREGA:<br><br>Rua Pedro Américo, 13 – Jardim Baiano. Salvador – Ba. |   |  |



## DOCUMENTO DE OFICIALIZAÇÃO DA DEMANDA – AQUISIÇÃO - DISPENSA

### 3.2.5 REGRAS PARA ENTREGA:

- Entrega deve ser agendada - ESCOLHER UMA OPÇÃO (*Marcar com X*):  
( ) A) NÃO                      ( x ) B) SIM
- Unidade responsável por receber: Unidade de Serviços Administrativos do CEAF
- Telefone e e-mail para contato e/ou agendamento: (71) 3322-5090 e joelson@mpba.mp.br
- Dias para realização da entrega: De segunda à sexta
- Horários para entrega: Das 8h às 17h
- Condições especiais: Não há.

### 3.2.6 REGRAS PARA MONTAGEM - ESCOLHER UMA OPÇÃO (*Marcar com X*):

( x ) A) BENS ENTREGUES MONTADOS

( ) B) BENS ENTREGUES DESMONTADOS

C) BENS ENTREGUES DESMONTADOS, MAS COM MONTAGEM A CARGO DO FORNECEDOR. Condições:

- PRAZO PARA MONTAGEM - ESCOLHER UMA OPÇÃO (*Marcar com X*):

( ) A) \_\_\_\_\_ horas contadas a partir da solicitação pelo MPBA:

( ) B) \_\_\_\_\_ dias contados a partir da solicitação pelo MPBA:

( ) C) Mediante agendamento:

○ Unidade responsável:

○ Telefone e e-mail para contato e/ou agendamento: (\_\_\_\_) \_\_\_\_\_ e  
\_\_\_\_\_@mpba.mp.br

○ Dias para realização da montagem:

○ Horários para entrega:

- LOCAL PARA MONTAGEM - ESCOLHER UMA OPÇÃO (*Marcar com X*):

( ) A) Sede específica do MPBA em Salvador:

( ) B) Qualquer sede do MPBA na cidade Salvador ou respectiva Região Metropolitana, conforme requerido na AFM.

( ) C) Outra. Indicar:

### 3.2.7 REGRAS PARA INSTALAÇÃO - ESCOLHER UMA OPÇÃO (*Marcar com X*):

( x ) A) BENS ENTREGUES SEM NECESSIDADE DE INSTALAÇÃO

3.2 REGRAS DE  
EXECUÇÃO  
CONTRATUAL





## DOCUMENTO DE OFICIALIZAÇÃO DA DEMANDA – AQUISIÇÃO - DISPENSA

### B) BENS ENTREGUES COM INSTALAÇÃO A CARGO DO FORNECEDOR. Condições:

➤ PRAZO PARA INSTALAÇÃO - ESCOLHER UMA OPÇÃO (*Marcar com X*):

( ) A) \_\_\_\_\_ horas contadas a partir da solicitação pelo MPBA:

( ) B) \_\_\_\_\_ dias contados a partir da solicitação pelo MPBA:

( )

( ) C) Mediante agendamento:

○ Unidade responsável:

○ Telefone e e-mail para contato e/ou agendamento: (\_\_\_\_) \_\_\_\_\_ e  
\_\_\_\_\_@mpba.mp.br

○ Dias para realização da instalação:

○ Horários para entrega:

➤ LOCAL PARA INSTALAÇÃO - ESCOLHER UMA OPÇÃO (*Marcar com X*):

( ) A) Sede específica do MPBA em Salvador:

( ) B) Qualquer sede do MPBA na cidade Salvador ou respectiva Região Metropolitana, conforme requerido na AFM.

( ) C) Outra. Indicar:

### 3.2.8 TIPO E REGRAS DE EMBALAGEM DOS BENS:

Não há.

### 3.2.9 DEMAIS CONDIÇÕES NECESSÁRIAS AO FORNECIMENTO:

Não há.

### 3.3 PRAZO DE VALIDADE E/OU EXIGÊNCIA DE GARANTIA PARA O OBJETO

ESCOLHER UMA  
OPÇÃO \*  
(*Marcar com X*):

( )

A) SEM EXIGÊNCIA DE VALIDADE OU GARANTIA

( )

### B) PRAZO DE VALIDADE:

Na data da entrega, o prazo de validade indicado para o produto não poderá ter ultrapassado \_\_\_\_ (\_\_\_\_) do seu total, tomando-se como referência a data de fabricação do lote impressa na embalagem.

( x )

### C) GARANTIA - Regras:

➤ EXECUTOR DA GARANTIA - ESCOLHER UMA OPÇÃO (*Marcar com X*):

( x ) A) CONTRATADA (Regra geral)

( ) B) FABRICANTE (Exceção)

➤ Justificar a exigência de garantia do fabricante (Em caso positivo):



## DOCUMENTO DE OFICIALIZAÇÃO DA DEMANDA – AQUISIÇÃO - DISPENSA

- **DURAÇÃO - ESCOLHER UMA OPÇÃO (Marcar com X):**
  - ( ) A) 01 ANO
  - ( x ) B) 90 DIAS (GARANTIA LEGAL)
  - ( ) C) OUTRO. Especificar:
- **PRAZO MÁXIMO PARA RESOLUÇÃO DO CHAMADO, contado a partir da abertura pelo MPBA - ESCOLHER UMA OPÇÃO (Marcar com X):**
  - ( ) A) \_\_\_\_\_ HORAS    ( ) Úteis    ( ) Corridas
  - ( ) B) 8 DIAS    ( x ) Úteis    ( ) Corridos
- **NECESSIDADE DE ASSISTÊNCIA TÉCNICA - ESCOLHER UMA OPÇÃO (Marcar com X):**
  - ( ) A) SIM
  - ( x ) B) NÃO
- **FORMA DE EXECUÇÃO DA ASSISTÊNCIA TÉCNICA (Se resposta positiva acima) - ESCOLHER UMA OPÇÃO (Marcar com X):**
  - ( ) A) Assistência sediada na zona urbana ou metropolitana de Salvador
  - ( ) B) Assistência sediada em local a critério do fornecedor (regra geral)
  - ( ) C) *On site*, isto é assistência prestada diretamente na sede do MPBA (exceção).

Regras:

  - Os chamados para Assistência Técnica deverão ser atendidos no prazo máximo de \_\_\_\_\_ (\_\_\_\_\_) horas, contadas da notificação pelo MPBA;
  - O Fornecedor ou Fabricante (conforme regra de "Executor" acima indicada) arcará com todas as despesas decorrentes da reparação e/ou substituição de bens, a incluir o deslocamento de seus técnicos aos locais em que aqueles estiverem, bem como pelo transporte para sua oficina, se necessário;
  - ( ) D) Outra. Especificar:
- **DEMAIS REGRAMENTOS:**

### 3.4 CONDIÇÕES E RESPONSÁVEIS PELO RECEBIMENTO \*

3.4.1 PRAZO PARA RECEBIMENTO PROVISÓRIO: \_\_\_\_\_ dias    ( ) Úteis    ( ) Corridos

Não haverá recebimento provisório, com base no art. 162, II, da Lei Estadual nº 9.433/2005.

3.4.2 PRAZO PARA RECEBIMENTO DEFINITIVO: 02 dias    ( x ) Úteis    ( ) Corridos

3.4.3 UNIDADE RESPONSÁVEL PELO RECEBIMENTO: Unidade de Serviços Administrativos do CEAF

3.4.4 PRAZO PARA ADEQUAÇÃO OU SUBSTITUIÇÃO DE PRODUTO(S) REJEITADO(S) - ESCOLHER





## DOCUMENTO DE OFICIALIZAÇÃO DA DEMANDA – AQUISIÇÃO - DISPENSA

UMA OPÇÃO (*Marcar com X*):

( ) A) NÃO SE APLICA

( x ) B) PRAZO: ( ) \_\_\_\_\_ HORAS ( ) Úteis ( ) Corridas  
( x ) 08\_\_ DIAS ( x ) Úteis ( ) Corridos

### DEMAIS REGRAMENTOS:

3.4.5 O recebimento dos bens ocorrerá mediante conferência dos produtos, confrontando com as especificações contidas no Termo de Referência e/ou Instrumento Contratual (inclusive anexos) e na proposta de preços, bem com as quantidades determinadas na Autorização de Fornecimento de Materiais.

3.4.6 O recebimento dado pelo Ministério Público do Estado da Bahia em fatura (ou documento afim) apresentada por transportadora a serviço do fornecedor não será considerado para fins de recebimento provisório/definitivo;

3.4.7 O recebimento definitivo do objeto deste contrato só será concretizado depois de adotados, pelo Ministério Público do Estado da Bahia, todos os procedimentos contidos nos Ato Normativos internos relativos ao tema, respeitadas as exigências contidas do art. 161 da Lei Estadual- BA nº 9.433/2005;

3.4.8 O aceite ou aprovação do objeto pelo Ministério Público do Estado da Bahia não exclui a responsabilidade do fornecedor por vícios, defeitos ou disparidades com as especificações estabelecidas neste Contrato e no processo de Dispensa de Licitação que o originou, verificadas posteriormente, garantindo-se ao Ministério Público do Estado da Bahia, inclusive, as faculdades previstas na Lei Federal n.º 8.078/90 – Código de Defesa do Consumidor.

3.5 POSSIBILIDADE  
OU NÃO DE  
SUBCONTRATAÇÃO

( x )

A) VEDADA A SUBCONTRATAÇÃO

ESCOLHER UMA  
OPÇÃO  
(*Marcar com X*):

( )

B) ADMITIDA A SUBCONTRATAÇÃO DE SERVIÇOS ACESSÓRIOS.

- Indicar parcela(s) subcontratável(eis):
- Indicar regras/condições para subcontratação:

3.6 CONDIÇÕES DE  
PAGAMENTO

3.6.1 PERIODICIDADE DE PAGAMENTO - ESCOLHER UMA OPÇÃO (*Marcar com X*):

( x )

A) CADA PEDIDO (E CONSEQUENTE EMPENHO EMITIDO) SERÁ PAGO INTEGRALMENTE, EM PARCELA ÚNICA

( )

B) PAGAMENTO PARCELADO:

- Quantidade de parcelas:
- Definição dos montantes das parcelas (Por quantidades ou percentuais, normalmente



## DOCUMENTO DE OFICIALIZAÇÃO DA DEMANDA – AQUISIÇÃO - DISPENSA

conforme regra de entrega):

### 3.6.2 CONDIÇÕES ESPECIAIS PARA EFETIVAÇÃO DO PAGAMENTO - ESCOLHER UMA OPÇÃO (Marcar com X):

☒ A) NÃO SE APLICA

☐ B) CONDIÇÕES ESPECIAIS. Especificar:

### 3.6.3 DEMAIS REGRAS:

3.6.3.1 O pagamento será efetuado processado mediante apresentação, pela contratada, de nota fiscal e certidões cabíveis - documentação esta que deverá estar devidamente acompanhada do ACEITE pelo Ministério Público do Estado da Bahia, e se concluirá no prazo de 08 (oito) dias úteis a contar da data de apresentação da documentação, desde que não haja pendência a ser regularizada;

3.6.3.2 Verificando-se qualquer pendência impeditiva do pagamento, será considerada como data de apresentação da documentação aquela na qual foi realizada a respectiva regularização;

3.6.3.3 As notas fiscais deverão discriminar os tributos, com respectivos valores, alíquotas e bases de cálculo, que tenham como fato gerador o objeto contratado;

3.6.3.4 O Ministério Público do Estado da Bahia realizará a retenção de impostos ou outras obrigações de natureza tributária, na hipótese de figurar como substituto tributário, de acordo com a legislação vigente;

3.6.3.5 Os pagamentos serão efetuados através de ordem bancária, para crédito em conta corrente e agência indicadas pela empresa contratada, preferencialmente em banco de movimentação oficial de recursos do Estado da Bahia;

3.6.3.6 A atualização monetária dos pagamentos devidos pelo Ministério Público do Estado da Bahia, em caso de mora, será calculada considerando a data do vencimento da obrigação e do seu efetivo pagamento, de acordo com a variação do INPC do IBGE pro rata tempore, observado, sempre, o disposto no item 3.6.3.2.

### 3.7 POSSIBILIDADE OU NÃO DE REAJUSTAMENTO, COM INDICAÇÃO DE ÍNDICE OFICIAL

ESCOLHER UMA  
OPÇÃO \*  
(Marcar com X):

☒ A) PREÇOS IRREAJUSTÁVEIS

☐ B) PREÇOS PASSÍVEIS DE REAJUSTAMENTO. Regras:

➤ Índice oficial para o cálculo da variação de preços - ESCOLHER UMA OPÇÃO (Marcar com X):

☐ A) INPC/IBGE



## DOCUMENTO DE OFICIALIZAÇÃO DA DEMANDA – AQUISIÇÃO - DISPENSA

( ) B) OUTRO. Indicar:

- A eventual concessão de reajustamento fica condicionada à apresentação de requerimento formal pelo Fornecedor, após o transcurso do prazo de 12 (doze) meses, contados da data da apresentação da proposta;
- Na hipótese de reajustamento, adotar-se-á como referencial o acumulado de 12 (doze) meses, sendo o termo inicial o mês de apresentação da proposta e termo final o mês que antecede a data de aniversário.
- Serão objeto de reajuste apenas os valores relativos a pedidos de fornecimento formalizados após o decurso do prazo de 12 (doze) meses, contados da apresentação da proposta;

### 3.8.1 DEFINIÇÃO DE VIGÊNCIA DA CONTRATAÇÃO - ESCOLHER UMA OPÇÃO (Marcar com X):

#### A) CONTRATAÇÕES SEM INSTRUMENTO FORMAL DE CONTRATO

( x )

➤ ESCOLHER UMA OPÇÃO (Marcar com X):

( ) Opção 1: \_\_\_\_\_ meses, contados do recebimento do empenho pelo fornecedor

( x ) Opção 2: 180 dias, contados do recebimento do empenho pelo fornecedor

#### B) CONTRATAÇÕES COM INSTRUMENTO FORMAL DE CONTRATO

➤ ESCOLHER UMA OPÇÃO (Marcar com X):

( ) Opção 1: \_\_\_\_\_ meses, contados a partir de(a) - ESCOLHER UMA OPÇÃO (Marcar com X):

( ) A) Data certa: \_\_\_\_ de \_\_\_\_ de \_\_\_\_

( ) B) Da data da publicação do resumo do contrato no Diário da Justiça Eletrônico

( )

( ) Opção 2: \_\_\_\_\_ dias, contados a partir de(a) - ESCOLHER UMA OPÇÃO (Marcar com X):

( ) A) Data certa: \_\_\_\_ de \_\_\_\_ de \_\_\_\_

( ) B) Da data da publicação do resumo do contrato no Diário da Justiça Eletrônico

➤ Justificar vigência superior a 12 (doze) meses (se for o caso):

3.8 DEFINIÇÃO DE  
VIGÊNCIAS \*

### 3.8.2 POSSIBILIDADE DE PRORROGAÇÃO DE PRAZO DE VIGÊNCIA - ESCOLHER UMA OPÇÃO (Marcar com X):



( x )

A) NÃO

( )

B) SIM. Justificativa:

**3.9 OBRIGAÇÕES  
DA CONTRATADA \***

**OBRIGAÇÕES GERAIS**

3.9.1 Executar o objeto contratual de acordo com os prazos e as especificações técnicas constantes no instrumento convocatório e seus anexos, no local determinado, nos dias e nos turnos e horários de expediente do MPBA, não podendo eximir-se da obrigação, ainda que parcialmente, sob a alegação de falhas, defeitos ou falta de pessoal, materiais e/ou peças;

3.9.2 Adotar as providências legais e/ou contratuais cabíveis, nas ocorrências de danos no decurso do uso normal do produto durante o prazo de garantia e por defeitos de fabricação;

3.9.3 Promover, às suas expensas e sob sua responsabilidade, a adequada embalagem, transporte e entrega do(s) bem(ns);

3.9.4 Prestar diretamente o objeto contratado, não o transferindo a outrem, no todo ou em parte, ressalvando-se apenas os casos de cisão, fusão ou incorporação da empresa contratada, desde que não impeçam os compromissos assumidos para com o MPBA, observando-se, ainda, eventuais restrições à subcontratação definidas neste instrumento;

3.9.5 Manter durante toda a execução da contratação, em compatibilidade com as obrigações assumidas, todas as condições de habilitação e qualificação exigidas no procedimento de contratação;

3.9.6 Providenciar e manter atualizadas todas as licenças e alvarás junto às repartições competentes que, porventura, sejam necessários à execução da contratação;

3.9.7 Responsabilizar-se pelo cumprimento das exigências previstas na legislação profissional específica e pelos encargos fiscais e comerciais resultantes da execução da contratação;

3.9.7.1 A eventual retenção de tributos pelo MPBA não implicará na responsabilização deste, em hipótese alguma, por quaisquer penalidades ou gravames futuros, decorrentes de inadimplemento(s) de tributos pela empresa contratada;

3.9.8 Emitir notas fiscais/faturas de acordo com a legislação e com este documento, contendo descrição dos bens, indicação de quantidades, preços unitários e valor total;

3.9.9 Arcar, quando da execução do objeto contratado, com todo e qualquer dano ou prejuízo, independentemente da natureza, causado ao MPBA e/ou a terceiros, ainda que por sua culpa, em consequência de erros, imperícia própria ou de auxiliares que estejam sob sua responsabilidade, bem como ressarcir ao MPBA todos os custos decorrentes de indevida paralisação ou interrupção dos serviços contratados;





## DOCUMENTO DE OFICIALIZAÇÃO DA DEMANDA – AQUISIÇÃO - DISPENSA

3.9.10 Não introduzir, seja a que título for, nenhuma modificação na especificação do objeto contratado ou das eventuais normas técnicas a serem seguidas, sem o consentimento prévio, e por escrito, do MPBA;

3.9.11 Atender, nos prazos consignados neste instrumento e/ou pelo MPBA, às recusas ou determinações de desfazimento/refazimento fornecimentos e/ou serviços acessórios que não estejam sendo ou não tenham sido executados de acordo com as Normas Técnicas e/ou em conformidade com as condições do Edital (e anexos) constante no processo que o originou, providenciando sua imediata correção ou realização, sem ônus para o MPBA;

3.9.12 Permitir e oferecer condições para a mais ampla e completa fiscalização durante a vigência da contratação, fornecendo informações, propiciando o acesso à documentação pertinente e à execução contratual, e atendendo às observações e exigências apresentadas pela fiscalização;

3.9.13 Comunicar formalmente ao MPBA qualquer anormalidade que interfira no bom andamento da execução da contratação;

3.9.14 Manter sob sua exclusiva responsabilidade toda a supervisão e direção da eventual mão de obra necessária à execução completa e eficiente da contratação;

3.9.15 Prestar todos os esclarecimentos que forem solicitados pelo MPBA.

### OBRIGAÇÕES ESPECÍFICAS

( x ) A) NÃO EXISTEM OBRIGAÇÕES ESPECÍFICAS, sendo aplicáveis somente os regramentos gerais definidos no subitem anterior.

B) OBRIGAÇÕES ESPECÍFICAS. Indicar:

### 3.10 OBRIGAÇÕES DO CONTRATANTE\*

### OBRIGAÇÕES GERAIS

3.10.1 Fornecer, no prazo de até 10 (dez) dias a contar do início da vigência da contratação, as informações necessárias para que a empresa contratada possa executar plenamente o objeto contratado;

3.10.2 Realizar os pagamentos devidos pela execução do contrato, nos termos e condições previstos neste documento;

3.10.3 Permitir o eventual acesso dos empregados autorizados da empresa contratada às instalações físicas do MPBA, nos locais e na forma que se façam necessários para a execução contratual;

3.10.4 Acompanhar e fiscalizar o fiel cumprimento dos prazos e das condições da contratação, notificando a empresa contratada, por escrito, sobre imperfeições, falhas ou irregularidades constatadas na execução do objeto, para que sejam adotadas as medidas corretivas necessárias;

3.10.5 Fornecer à empresa contratada, mediante solicitação, atestado de capacidade técnica, quan-



## DOCUMENTO DE OFICIALIZAÇÃO DA DEMANDA – AQUISIÇÃO - DISPENSA

do o fornecimento do objeto atender satisfatoriamente os prazos de entrega, qualidade e demais condições previstas em edital e seus anexos.

### OBRIGAÇÕES ESPECÍFICAS

( x ) A) NÃO EXISTEM OBRIGAÇÕES ESPECÍFICAS, sendo aplicáveis somente os regramentos gerais definidos no subitem anterior.

B) OBRIGAÇÕES ESPECÍFICAS. Indicar:

### 3.11 INDICAÇÃO SOBRE A NECESSI- DADE DE GARA- NTIA CONTRATUAL, COM PERCENTUAL

ESCOLHER UMA  
OPÇÃO  
(Marcar com X):

( x ) A) NÃO SE APLICA (CONTRATAÇÕES SEM FORMALIZAÇÃO DE CONTRATO)

( ) B) NÃO SERÁ EXIGIDA GARANTIA CONTRATUAL

C) SERÁ EXIGIDA GARANTIA CONTRATUAL. Regras:

- ( ) ➤ Percentual exigido:  
( ) 5% (cinco por cento) OU ( ) Outro. Indicar: \_\_\_\_\_ % (\_\_\_\_\_ por cento)
- Prazo para apresentação: \_\_\_\_\_ dias após assinatura do contrato.





ANEXO I – TABELA INDICATIVA DE ITENS

1. INDICAÇÃO DOS ITENS QUE COMPÕEM O OBJETO:

1.1 DETALHAMENTO DOS ITENS

| Item        | Descrição                         | Quantidade | Valor (R\$) |
|-------------|-----------------------------------|------------|-------------|
| 1           | Poltrona Espaldar Alto ou similar | 4 unidades | 5.418,36    |
| 2           | Poltrona Swan ou similar          | 2 unidades | 3.288,60    |
| 3           | Banqueta Nicole ou similar        | 2 unidades | 2.223,72    |
| 4           | Mesa Saarinen Oval ou similar     | 1 unidade  | 1.782,63    |
| 5           | Mesa Saarinen Centro ou similar   | 1 unidade  | 342,83      |
| 6           | Mesa Saarinen Bistrô ou similar   | 1 unidade  | 1.087,50    |
| 7           | Frete                             | 1 entrega  | 733,05      |
| TOTAL (R\$) |                                   |            | 14.876,69   |



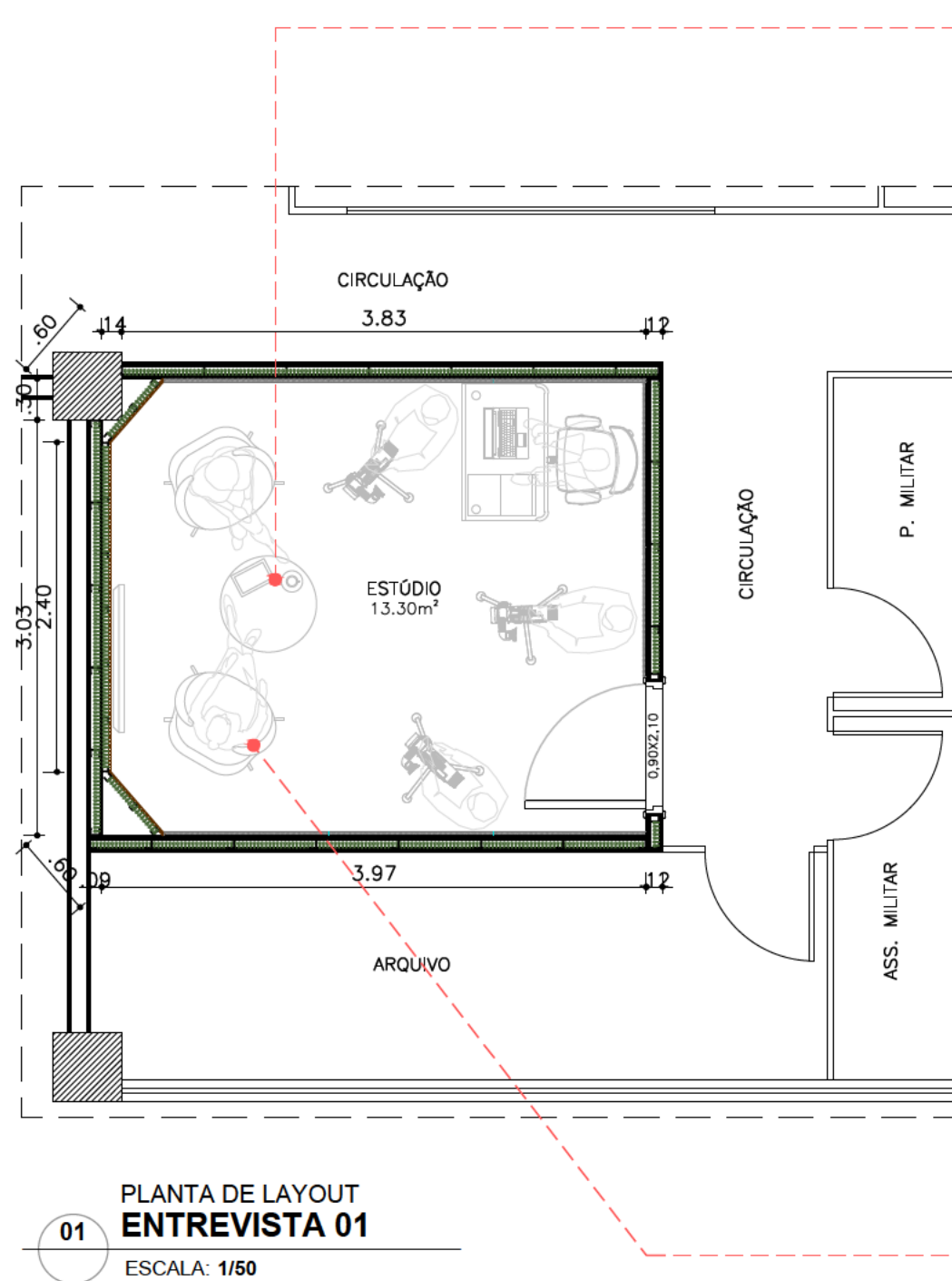

01 PLANTA DE LAYOUT ENTREVISTA 01  
ESCALA: 1/50



MESA SAARINEN CENTRO  
Ø 70cm h=38cm IMBUÍ E PRETO  
Tampo em madeira com base em alumínio fundido e acabamento em pintura automotiva  
1 unidade

Layout Entrevista 02  
Poltronas Swan e mesa de centro para uma conversa mais formal.



POLTRONA SWAN  
80X67cm PRETO  
Espuma revestida com couro sintético e base cromada  
2 unidades

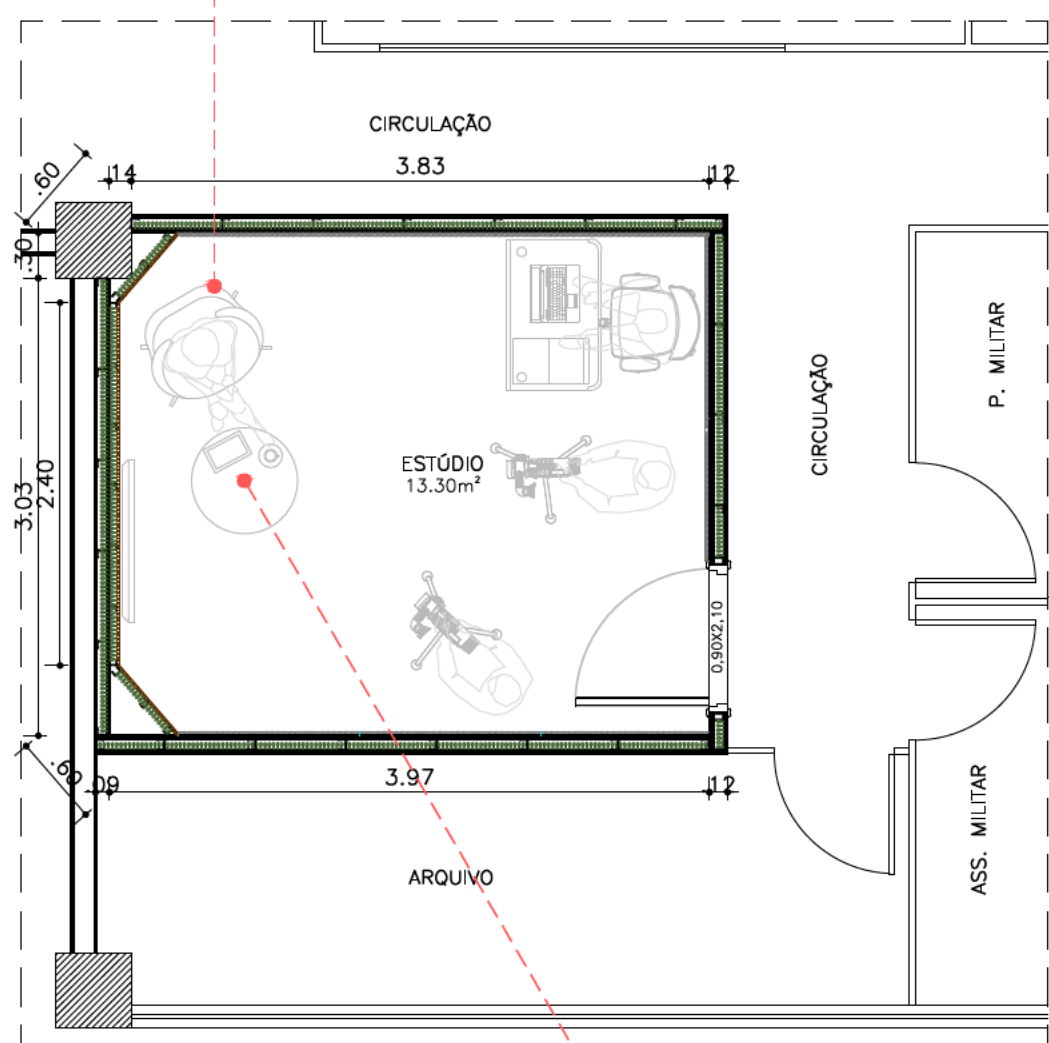

04 PLANTA DE LAYOUT APRESENTAÇÃO 01  
ESCALA: 1/50



POLTRONA SWAN  
80X67cm PRETO  
Espuma revestida com couro sintético e base cromada  
1 unidades

Layout Apresentação 01  
Poltrona Swan com mesa de centro para uma apresentação individual mais formal.



MESA SAARINEN CENTRO  
Ø 70cm h=38cm IMBUÍ E PRETO  
Tampo em madeira com base em alumínio fundido e acabamento em pintura automotiva  
1 unidades

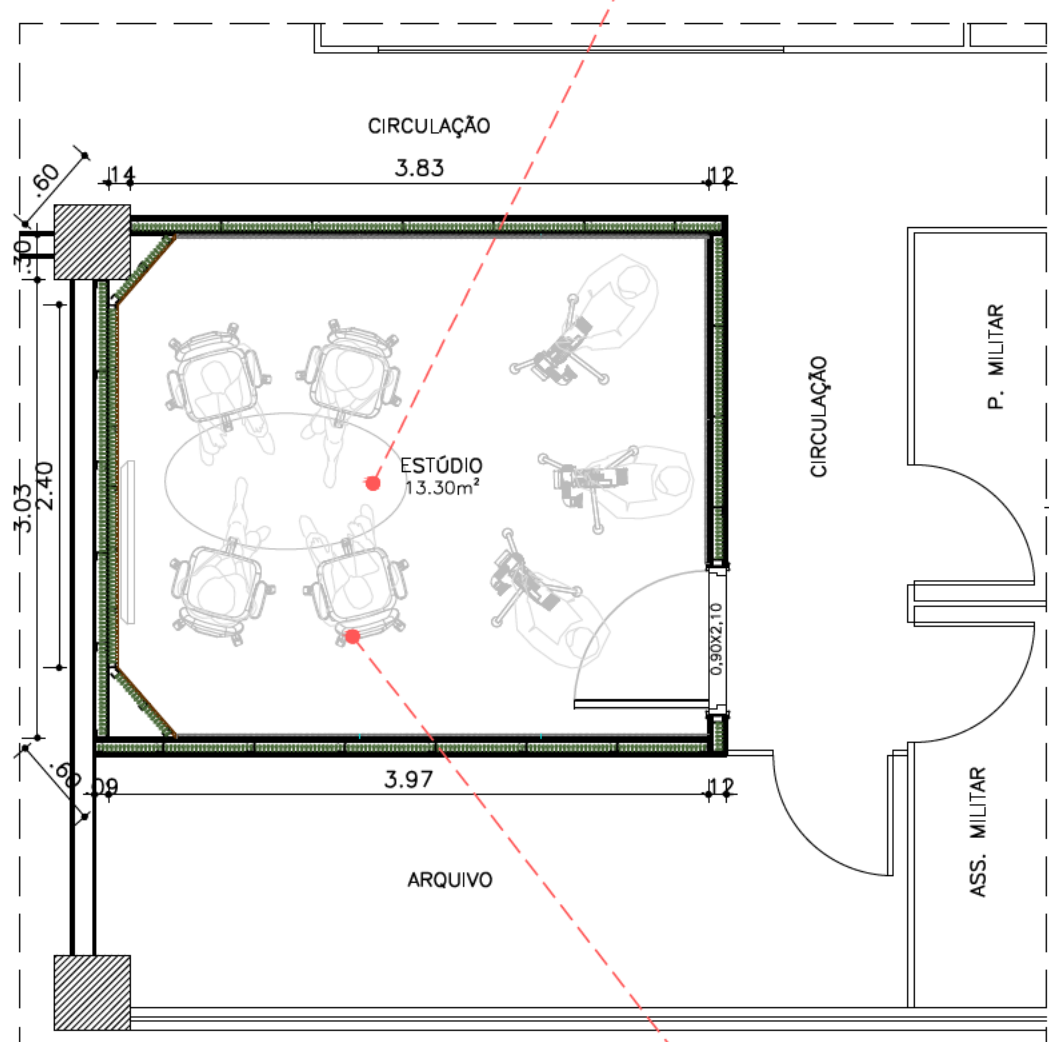

07 PLANTA DE LAYOUT PODCAST  
ESCALA: 1/50



MESA SAARINEN OVAL  
1,60x90cm h=75cm IMBUÍ E PRETO  
Tampo em madeira com base em alumínio fundido e acabamento em pintura automotiva  
1 unidade

Layout Podcast  
Poltronas giratórias alta e mesa oval ideal para o formato podcast



POLTRONA GIRATÓRIA  
PRETA ESPALDAR ALTO  
Assento e encosto revestido com tecido ou couro sintético, base metálica com acabamento plástico  
4 unidade

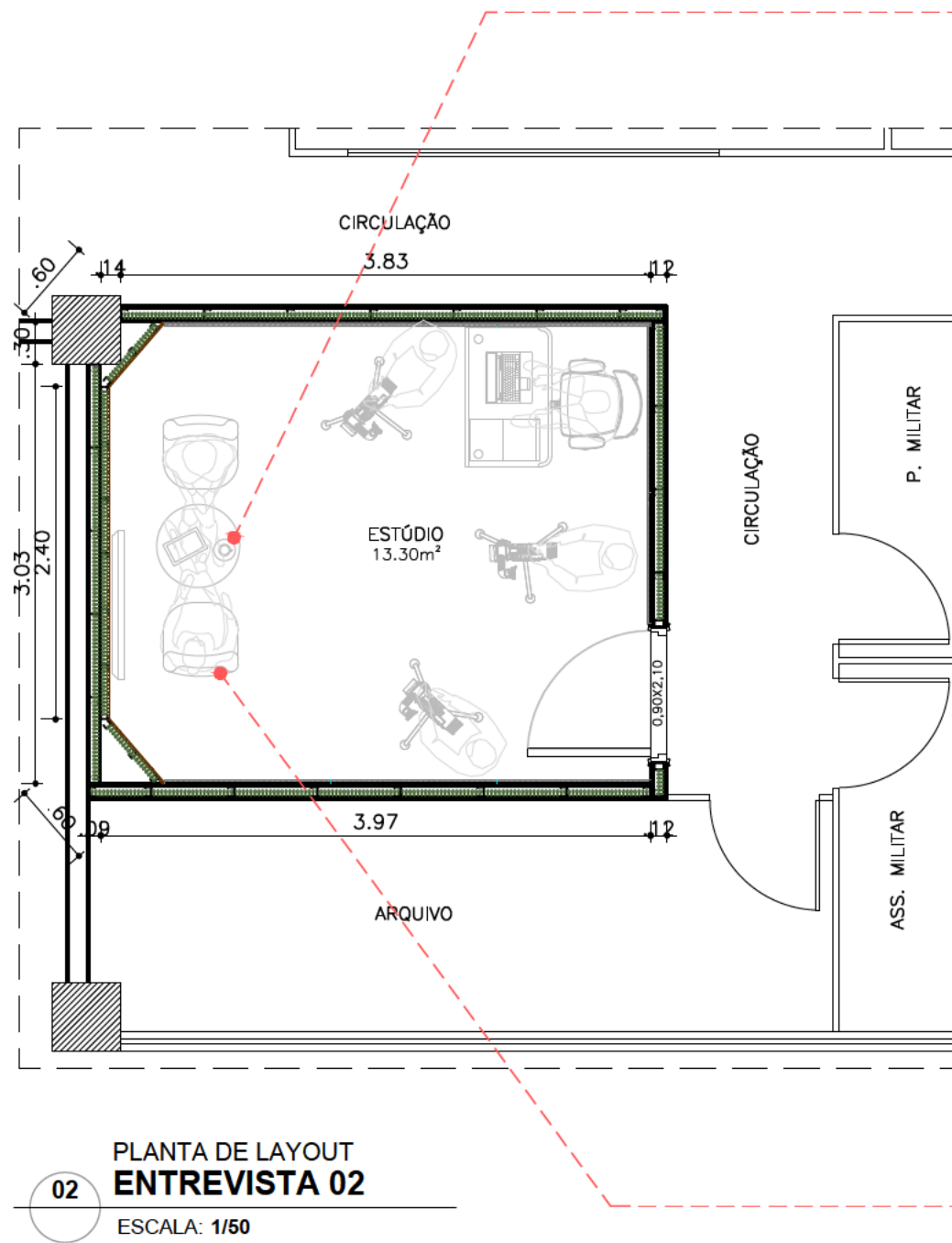

02 PLANTA DE LAYOUT ENTREVISTA 02  
ESCALA: 1/50



MESA SAARINEN BISTRÔ  
Ø 60cm H=105cm IMBUÍ E PRETO  
Tampo em madeira com base em alumínio fundido e acabamento em pintura automotiva  
1 unidade

Layout Entrevista 02  
Banquetas altas e mesa bistrô para um bate-papo mais descontraído.



BANQUETA NICOLE  
54X53cm altura 103cm PRETA  
Base giratória em madeira, assento e encosto em PU  
2 unidades

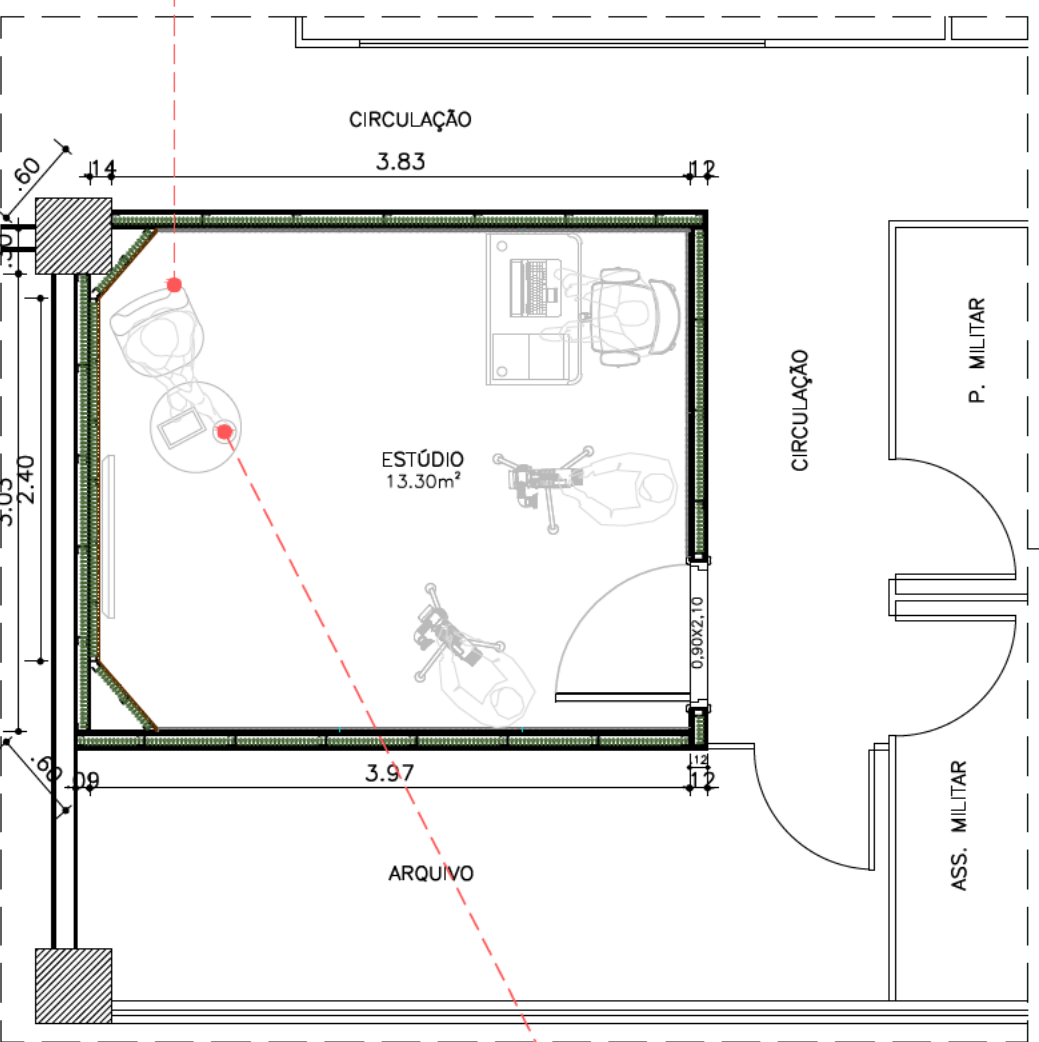

05 PLANTA DE LAYOUT APRESENTAÇÃO 02  
ESCALA: 1/50



BANQUETA NICOLE  
54X53cm h=103cm PRETA  
Base giratória em madeira, assento e encosto em PU  
1 unidade

Layout Apresentação 02  
Banqueta alta com mesa tipo bistrô para uma apresentação individual mais descontraída.



MESA SAARINEN BISTRÔ  
Ø 60cm H=105cm IMBUÍ E PRETO  
Tampo em madeira com base em alumínio fundido e acabamento em pintura automotiva  
1 unidade



08 PLANTA DE LAYOUT TALKSHOW  
ESCALA: 1/50



POLTRONA GIRATÓRIA  
PRETA ESPALDAR ALTO  
Assento e encosto revestido com tecido ou couro sintético, base metálica com acabamento plástico  
1 unidade



POLTRONA SWAN  
80X67cm PRETO  
Espuma revestida com couro sintético e base cromada  
1 unidades



MESA SAARINEN OVAL  
1,60x90cm h=75cm IMBUÍ E PRETO  
Tampo em madeira com base em alumínio fundido e acabamento em pintura automotiva  
1 unidade

Layout Talkshow  
Combinando dois tipos de mesa saarinen e dois tipos de poltronas esse layout possibilita uma conversa interessante entre apresentador e convidados no estilo talkshow



MESA SAARINEN CENTRO  
Ø 70cm h=38cm IMBUÍ E PRETO  
Tampo em madeira com base em alumínio fundido e acabamento em pintura automotiva  
1 unidades

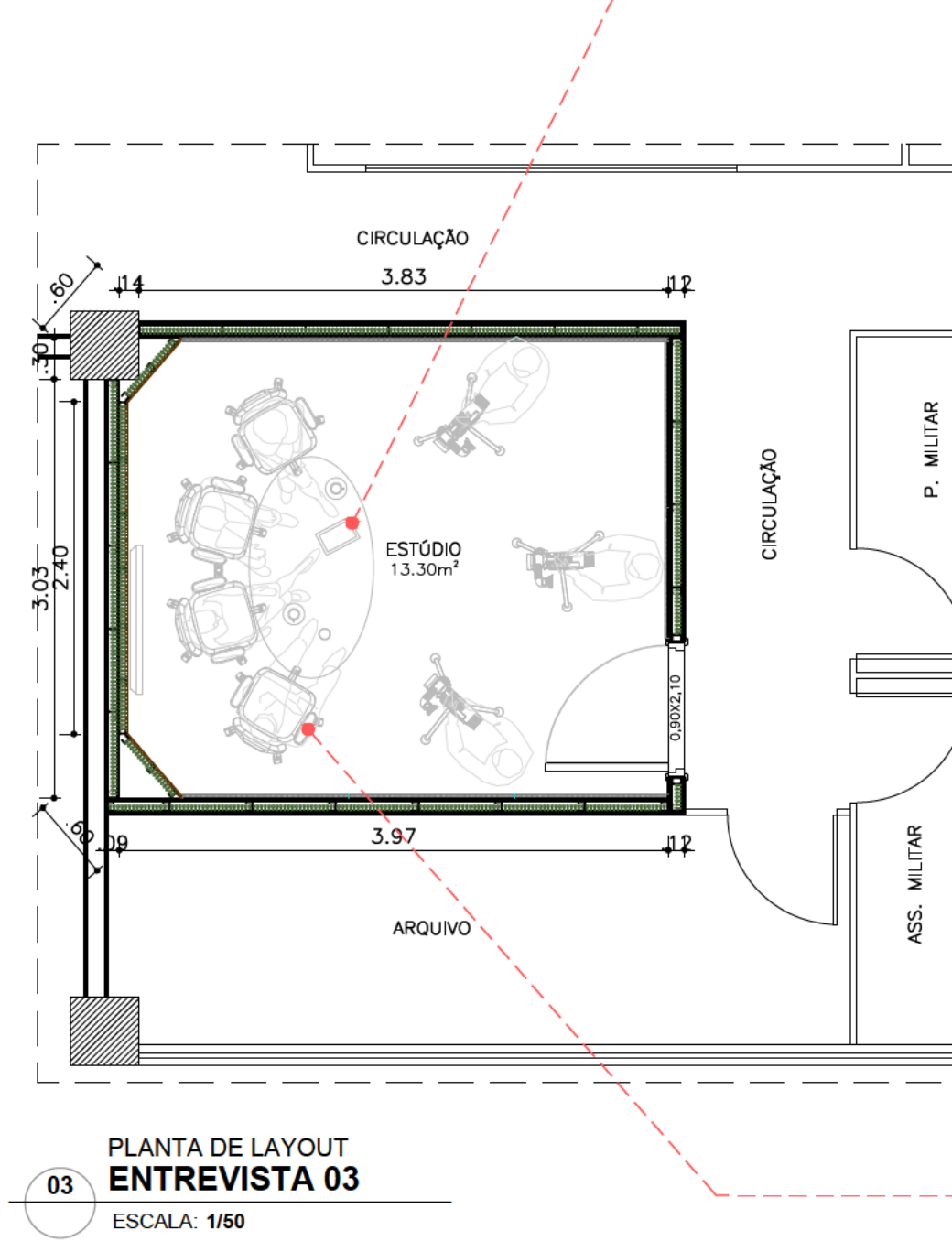

03 PLANTA DE LAYOUT ENTREVISTA 03  
ESCALA: 1/50



MESA SAARINEN OVAL  
1,60x90cm h=75cm IMBUÍ E PRETO  
Tampo em madeira com base em alumínio fundido e acabamento em pintura automotiva  
1 unidade

Layout Entrevista 03  
Poltronas giratórias altas e mesa oval com possibilidade de incluir até 4 participantes



POLTRONA GIRATÓRIA  
PRETA ESPALDAR ALTO  
Assento e encosto revestido com tecido ou couro sintético, base metálica com acabamento plástico  
4 unidades

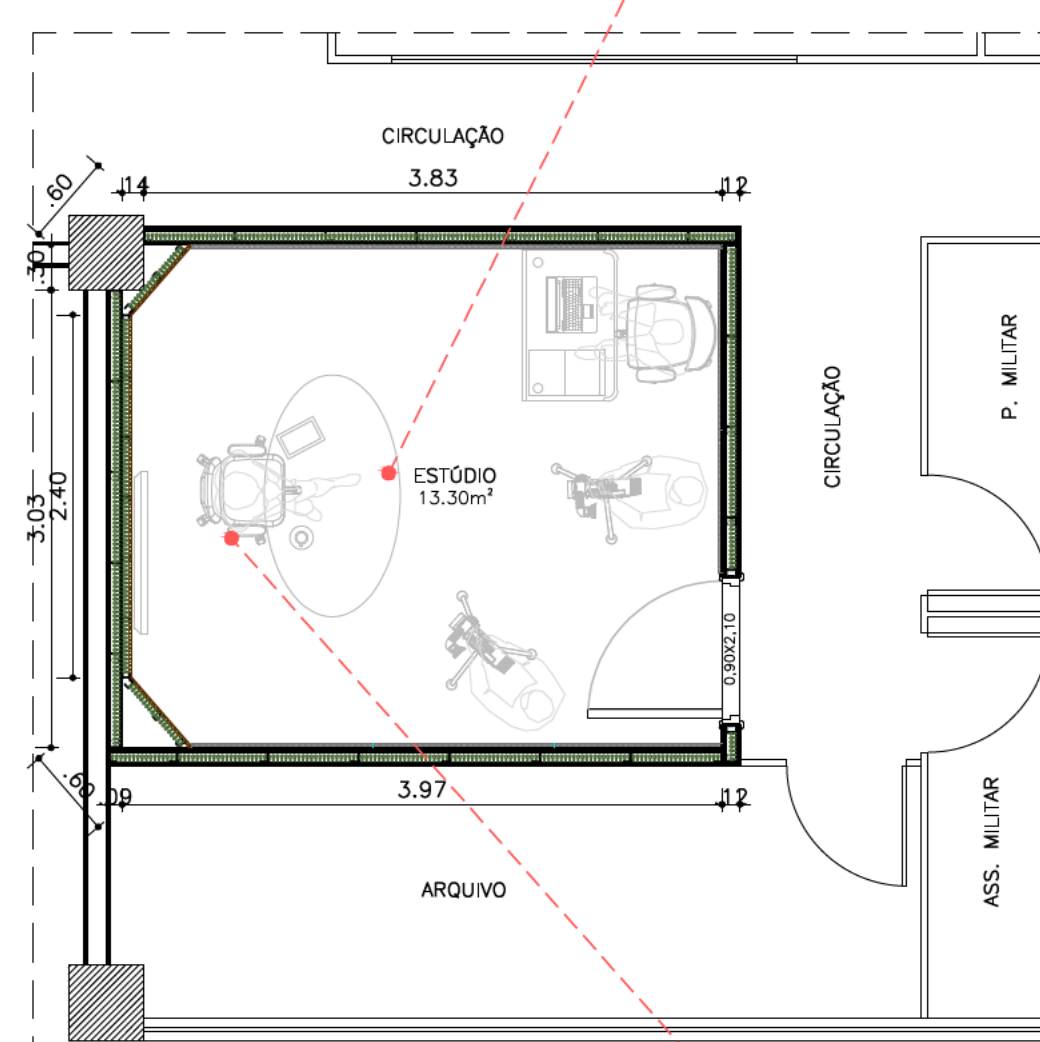

06 PLANTA DE LAYOUT APRESENTAÇÃO 03  
ESCALA: 1/50



MESA SAARINEN OVAL  
1,60x90cm h=75cm IMBUÍ E PRETO  
Tampo em madeira com base em alumínio fundido e acabamento em pintura automotiva  
1 unidade

Layout Apresentação 03  
Poltrona giratória alta e mesa oval para apresentação que necessita de mesa de apoio maior



POLTRONA GIRATÓRIA  
PRETA ESPALDAR ALTO  
Assento e encosto revestido com tecido ou couro sintético, base metálica com acabamento plástico  
1 unidade

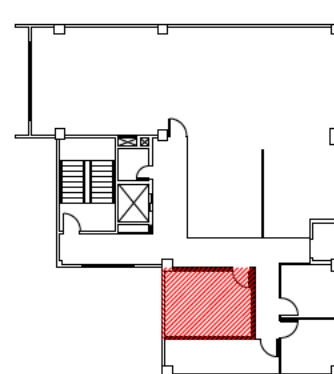

PLANTA CHAVE  
3º PAVIMENTO  
ESCALA:

| MOBILIÁRIO DE APOIO - PADRÃO MPBA       |                        |        |
|---|------------------------|--------|
| POLTRONA GIRATÓRIA ESPALDAR MÉDIO PRETA |                        |        |
| GAVETEIRO BRANCO                        |                        |        |
| ESTAÇÃO LINEAR 1,00m BRANCA             |                        |        |
| QUADRO DE MOBILIÁRIO NOVO               |                        |        |
| MOVEL                                   | NOME                   | QUANT. |
|   | POLTRONA ESPALDAR ALTO | 4      |
|   | POLTRONA SWAN          | 2      |
|   | BANQUETA NICOLE        | 2      |
|   | MESA SAARINEN OVAL     | 1      |
|   | MESA SAARINEN CENTRO   | 1      |
|   | MESA SAARINEN BISTRÔ   | 1      |

| NOTAS   |       |          |                                   |
|---|-------|----------|-----------------------------------|
| 1. TODAS AS MEDIDAS ESTÃO EM METROS;<br>2. AS MEDIDAS DEVEM SER CONFERIDAS NO LOCAL, ANTES DA EXECUÇÃO DO SERVIÇO;<br>3. O SERVIÇO DEVE SER EXECUTADO CONFORME O PROJETO;<br>4. EM CASO DE DIVERGÊNCIAS, CONTACTAR A COORDENAÇÃO DE PROJETOS DA DIRETORIA DE ENGENHARIA E ARQUITETURA DO MPBA;<br>5. O FORNECIMENTO DE NOVOS ITENS DE MOBILIÁRIO E/OU EQUIPAMENTOS ESTARÁ SUJEITO A EVENTUAL AUTORIZAÇÃO PRÉVIA DA CENTRAL DE SOLICITAÇÕES. |       |          |                                   |
| 01  | BRUNO | 11/05/22 | ESTUDO PRELIMINAR EMISSÃO INICIAL |
| 02  | BRUNO | 11/05/22 | ESTUDO PRELIMINAR EMISSÃO INICIAL |
| REV. Nº   | POR   | DATA     | DESCRIÇÃO                         |
| QUADRO DE REVISÕES  |       |          |                                   |
| GABINETE SOLICITADO POR   |       |          |                                   |

| SUPERINTENDÊNCIA DE GESTÃO ADMINISTRATIVA           |               |                                 |                          |
|---|---------------|---------------------------------|--------------------------|
| DIRETORIA DE ENGENHARIA E ARQUITETURA               |               |                                 |                          |
| UNIDADE   |               |                                 |                          |
| SEDE CEAP   |               |                                 |                          |
| LOCALIZAÇÃO RUA PEDRO AMÉRICO, 13, NAZARÉ, 3º ANDAR |               |                                 |                          |
| ID SSAA04 MUNICÍPIO SALVADOR-BA                     |               |                                 |                          |
| DESCRIÇÃO LAYOUT - ESTÚDIO DE GRAVAÇÃO EAD          |               |                                 |                          |
| ESCALA 1/50   | DATA MAI/2022 | Tipo DE OBRA REFORMA            | ETAPA PROJETO INTERIORES |
| RESPONSÁVEL BRUNO SILVEIRA                          | COLABORAÇÃO   | SEI 19.09.45341.0002801/2022-38 | PRANCHA 01/01            |



MINISTÉRIO PÚBLICO DO ESTADO DA BAHIA



**RE: REGISTRO NA CENTRAL DE SOLICITAÇÕES**

Central de Solicitações <centralsolicitacoes@mpba.mp.br>

Qui, 02/06/2022 17:33

Para: Joelson Costa Silva <joelson@mpba.mp.br>

Cc: Coordenação de Bens Permanentes <ld-benspermanentes@mpba.mp.br>

Prezado Joelson,

Em atenção ao seu e-mail, comunico que foram registradas as solicitações dos bens, abaixo relacionados, que farão parte do Estúdio EAD do CEAf.

| Solicitação | Item                         | Quantidade | Descrição registrada na justificativa      |
|-------------|------------------------------|------------|--|
| 19805       | Poltrona giratória com braço | 04         | Poltrona giratória com braço espaldar alto |
|             | Banqueta                     | 02         | Banqueta Nicole                            |
|             | Mesa auxiliar                | 01         | Mesa Saarinen Oval                         |
| 19806       | Poltrona giratória com braço | 02         | Poltrona giratória com braço Swan          |
|             | Mesa auxiliar                | 01         | Mesa Saarinen Centro                       |
| 19807       | Mesa auxiliar                | 01         | Mesa Saarinen Bistrô                       |

Atenciosamente,

Marília Ferreira  
Central de Solicitações  
Superintendência de Gestão Administrativa  
Ministério Público do Estado da Bahia  
Telefone: (71)3103-0103

---

**De:** Joelson Costa Silva <joelson@mpba.mp.br>

**Enviado:** quarta-feira, 1 de junho de 2022 16:57

**Para:** Central de Solicitações <centralsolicitacoes@mpba.mp.br>

**Assunto:** REGISTRO NA CENTRAL DE SOLICITAÇÕES

Prezado(a) Senhor(a),

Cumprimentando-a cordialmente, solicito de Vossa Senhoria o registro de solicitação dos bens abaixo descritos. Para tanto, cabe esclarecer que tais itens não estão disponíveis na lista de bens na Central de Solicitações, e que estes serão adquiridos para uso no estúdio EAD recém construído no CEAf, conforme processo SEI 19.09.45341.0002801/2022-38.

- POLTRONA ESPALDAR ALTO - 4 UNIDADES
- POLTRONA SWAN - 2 UNIDADES
- BANQUETA NICOLE - 2 UNIDADES
- MESA SAARINEN OVAL - 1 UNIDADE
- MESA SAARINEN CENTRO - 1 UNIDADE
- MESA SAARINEN BISTRÔ - 1 UNIDADE

Cordialmente,



| DESCRIÇÃO                         | QUANTIDADE  | RESULTADO DE COTAÇÃO DE PREÇOS |                  |                  |
|-----------------------------------|-------------|--------------------------------|------------------|------------------|
| ITEM                              | QTD         | ELEGANCY                       | LEMARE           | COMPONASSE       |
| POLTRONA ESPALDAR ALTO OU SIMILAR | 04 UNIDADES | 5,418.36                       | 2,153.49         | 10,830.11        |
| POLTRONA SWAN OU SIMILAR          | 02 UNIDADES | 3,288.60                       | 4,173.50         | 16,537.76        |
| BANQUETA NICOLE OU SIMILAR        | 02 UNIDADES | 2,223.72                       | 3,088.90         | 5,157.84         |
| MESA SAARINEN OVAL OU SIMILAR     | 01 UNIDADE  | 1,782.63                       | 1,863.20         | 9,397.78         |
| MESA SAARINEN CENTRO OU SIMILAR   | 01 UNIDADE  | 342.83                         | 1,181.50         | 3,419.09         |
| MESA SAARINEN BISTRÔ OU SIMILAR   | 01 UNIDADE  | 1,087.50                       | 1,712.85         | 3,725.76         |
| FRETE                             | 01 UNIDADE  | 733.05                         | 1,898.00         | INCLUSO          |
| <b>TOTAL</b>                      |             | <b>14,876.69</b>               | <b>16,071.44</b> | <b>49,068.35</b> |

## IMPACTO COM DE FERR. MOVEIS E DECORACAO

|  |                                      |   |   |       |                                     |                           |             |            |       |             |      |             |           |
|--|--------------------------------------|---|---|-------|-------------------------------------|---------------------------|-------------|------------|-------|-------------|------|-------------|-----------|
| UNIDADE DE NEGÓCIO<br>IMPACTO COM DE FERR. MOVEIS E DECORACAO  |                                      | CNPJ<br>00.519.995/0001-55              | Telefone<br>1123888299                              |       | E-mail<br>sac@elegancydesign.com.br |                           |             |            |       |             |      |             |           |
| ENDEREÇO<br>R DO GASOMETRO, 493 - BRAS - SAO PAULO - SP  |                                      |   |   |       |                                     |                           |             |            |       |             |      |             |           |
| NÚMERO<br>62290  | SEQ<br>0                             | CÓDIGO<br>62290                         | DATA DO MOVIMENTO<br>13/07/2022 14:34               |       | STATUS<br>ORCAMENTO                 |                           |             |            |       |             |      |             |           |
| CLIENTE / FORNECEDOR   |                                      |   |   |       |                                     |                           |             |            |       |             |      |             |           |
| NOME / RAZÃO SOCIAL<br>MINISTÉRIO PÚBLICO DO ESTADO DA BAHIA   |                                      |   | CNPJ / CPF<br>04.142.491/0001-66                    |       | GRUPO                               |                           |             |            |       |             |      |             |           |
| ENDEREÇO<br>5ª Avenida, 570  |                                      |   | BAIRRO / DISTRITO<br>Centro Administrativo da Bahia |       | CEP<br>41745004                     |                           |             |            |       |             |      |             |           |
| MUNICÍPIO<br>SALVADOR  |                                      |   | FONE / FAX<br>71 3322-4731                          |       | UF<br>BA                            | INSC. ESTADUAL<br>ISENTO  |             |            |       |             |      |             |           |
| PONTO DE REFERÊNCIA  |                                      |   | E-MAIL<br>joelson@mpba.mp.br                        |       |                                     |                           |             |            |       |             |      |             |           |
| ENDEREÇO DE ENTREGA<br>5ª Avenida, 570 - Centro Administrativo da Bahia - SALVADOR - BA - CEP: 41745004 - BR - (Comercial) |                                      |   |   |       |                                     |                           |             |            |       |             |      |             |           |
| TRANSPORTADORA<br>DOMINALOG EXPRESS LOG INT LTDA / DOMINALOG   |                                      |   |   |       |                                     |                           |             |            |       |             |      |             |           |
| COMERCIALIZAÇÃO  |                                      |   |   |       |                                     |                           |             |            |       |             |      |             |           |
| TIPO<br>VENDA  |                                      |   | REPRESENTANTE<br>PRISCILA CRISTINA SILVA            |       |                                     | CÓDIGO<br>8               |             |            |       |             |      |             |           |
| FORMA DE PAGAMENTO<br>BOLETO PARCELADO   |                                      | CONDIÇÃO DE PAGAMENTO<br>BOLETO 30 DIAS |   |       |                                     | UNIDADE MONETÁRIA<br>REAL |             |            |       |             |      |             |           |
| CÓD.PRODUTO  | DESCRIÇÃO DOS PRODUTOS               | IPI                                     | ICMS SUB  | ICMS  | UNID.                               | PREÇO BRU.                | DESC. UNIT. | PREÇO LÍQ. | QTDE. | VALOR TOTAL |      |             |           |
| 1638   | BANQUETA NICOLE PRETA                | 0%                                      | 0,00  | 7%    | UN                                  | 1.278,0000                | 166,14      | 1.111,8600 | 2     | 2.223,72    |      |             |           |
| 1567   | BASE BISTRO SAARINEN PRETA           | 0%                                      | 0,00  | 7%    | UN                                  | 615,0000                  | 79,95       | 535,0500   | 1     | 535,05      |      |             |           |
| 1556   | BASE SAARINEN LATERAL PRETA          | 0%                                      | 0,00  | 7%    | UN                                  | 198,9500                  | 34,52       | 164,4300   | 1     | 164,43      |      |             |           |
| 1521   | BASE SAARINEN OVAL PRETA             | 0%                                      | 0,00  | 7%    | UN                                  | 990,0000                  | 128,70      | 861,3000   | 1     | 861,30      |      |             |           |
| 2328   | CADEIRA ADDIT PRESIDENTE PRETA       | 0%                                      | 0,00  | 7%    | UN                                  | 1.557,0000                | 202,41      | 1.354,5900 | 4     | 5.418,36    |      |             |           |
| 2351   | CONTRA TAMPO PEQUENO OVAL PRETO      | 0%                                      | 0,00  | 7%    | UN                                  | 10,0000                   | 1,30        | 8,7000     | 1     | 8,70        |      |             |           |
| 422  | POLTRONA SWAN PRETA                  | 0%                                      | 0,00  | 7%    | UN                                  | 1.890,0000                | 245,70      | 1.644,3000 | 2     | 3.288,60    |      |             |           |
| 1571   | TAMPO MADEIRA REDONDO IMBUIA 60CM    | 0%                                      | 0,00  | 7%    | UN                                  | 635,0000                  | 82,55       | 552,4500   | 1     | 552,45      |      |             |           |
| 1362   | TAMPO SAARINEN IMBUIA OVAL 160X90 CM | 0%                                      | 0,00  | 7%    | UN                                  | 1.049,0000                | 136,37      | 912,6300   | 1     | 912,63      |      |             |           |
| 1352   | TAMPO SAARINEN LATERAL IMBUIA 51CM   | 0%                                      | 0,00  | 7%    | UN                                  | 205,0600                  | 26,66       | 178,4000   | 1     | 178,40      |      |             |           |
| TOTAL  |                                      |   |   |       |                                     |                           |             |            | 15    | 14.143,64   |      |             |           |
| TAXA DE CONVERSÃO  | 1,00                                 | VALOR EM REAIS                          | 14.143,64   | FRETE | 733,05                              | IPI                       | 0,00        | ICMS SUB   | 0,00  | ENCARGOS    | 0,00 | VALOR TOTAL | 14.876,69 |

## OBSERVAÇÃO

APENAS ENTREGAR

PRAZO DE ENTREGA: 38 DIAS ÚTEIS (À CONSULTAR APÓS APROVAÇÃO DO FINANCEIRO)

PRAZO DE ENTREGA: FATURADO (MEDIANTE APROVAÇÃO DO PAGAMENTO)

ORÇAMENTO VÁLIDO ATÉ: 20/07/2022





**lemare**móveis

## **ORÇAMENTO**

**A/C Joelson**

**Ministério Público do Estado da Bahia**

**Poltrona Swan em couro ecológico**



**R\$ 2.455,00 parcelado em 12x (2 unidades R\$ 4,910,00)**

**ou à vista R\$ 2.086,75 (2 unidades R\$ 4,173,50)**

**Quantidade 3 unidades**

**Mesa Saarinen de centro**

**com tampo em Imbuia com diâmetro 70 cm, base preta  
ou branca ALTURA 52 CM**



**R\$ 1.390,00 parcelado em 12x**

**Ou à vista R\$ 1.181,50**

**Quantidade 1 unidade**

**Mesa Saarinen Oval imbuia 1.60 x .90**



**lemare**móveis

**com base preta ou branca ALTURA 75CM**



**R\$ 2.192,00 parcelado em 12x**

**Ou à vista R\$ 1.863,20**

**Quantidade 1 unidade**

**Mesa Bistrô Saarinen com tampo imbuia**

**de 60 cm diâmetro, base preta ou branca ALTURA 1,05 CM**



**R\$ 1.803,00 parcelado em 12x**

**Ou á vista R\$ 1.712,85**

**Quantidade 1 unidade**

## **Banqueta Nicole**



**R\$ 1.817,00 parcelado em 12x (2 unidades R\$ 3.634,00)**

**Ou à vista R\$ 1.544,45 (2 unidades R\$ 3.088,90)**

## **Cadeira Presidente New Ergon**



**R\$ 844,50 parcelado em 12x (4 unidades R\$ 3.378,00)**

**Ou à vista R\$ 717,83 (4 unidades R\$ 2.153,49)**

**Total Geral parcelado com frete R\$ 19,205,00**

**Ou à vista com frete R\$ 16,071,44**

**Forma de Pagamento cartão de crédito ou Transferência Bancária**

**As peças são embaladas e desmontadas via transportadora**

**Orçamento valido para 7 dias**

**A taxa de entrega para o CEP enviado no valor de R\$ 1.898,00.  
Frete para o endereço informado (40005-340) PRAZO DE  
ENTREGA ATÉ 30 DIAS UTEIS**

**Formas de Pagamentos:**

**Valores que estão a prazo são no cartão de crédito,  
condições a vista : PIX ou Transferência Bancaria**

**Dados Bancário da Lemare Móveis**

**Banco Itaú**

**Agência** [REDACTED]

[REDACTED]

**Razão Social: Hygge Comércio de Ferragens e Móveis  
Decorações LTDA. CNPJ 12.383.505/0001-61 (número do pix  
cnpj)**

**13 de julho de 2022.**

**Atenciosamente,**

**Rodrigo (11) 9.4525.5394**



**CLIENTE: MINISTÉRIO PÚBLICO DA BAHIA**

CNPJ:

ENDEREÇO: RUA PEDRO AMÉRICO 3º ANDAR

CEP:

CONTATO:

TELEFONE:

E-MAIL:

INSC. EST:

BAIRRO

CIDADE

ESTADO

CELULAR:

FAX:

NAZARÉ

SALVADOR

BAHIA

**REF.: PROPOSTA COMERCIAL**

**Prezados,**

Atendendo a solicitação de V. Sas., apresentamos nossa PROPOSTA COMERCIAL para fornecimento de Moveis de decoração e Poltrona, objetivando ao atendimento das necessidades identificadas.

**CONDIÇÕES COMERCIAIS**

VALIDADE DA PROPOSTA: Até 10 dias corridos.

PRAZO DE ENTREGA: Material – Em até 45 dias uteis após aprovação do projeto.

FRETE: incluso no valor total.

IMPOSTOS: Incluso no valor total.

MONTAGEM: Incluso no valor total. Cronograma à definir.

COND. DE PAGAMENTO: 50% Sinal + 50% 30DDF

FATURAMENTO PRODUTO: COMPONASSE COMERCIO REP. E SERV. EIRELI ME - CNPJ 18.179.293/0001-81

ASSISTÊNCIA TÉCNICA: Autorizada in loco.

PROCEDÊNCIA: NACIONAL.

Na expectativa de contato e de sermos distinguidos por V.Sas., subscrevemo-nos.

Atenciosamente,

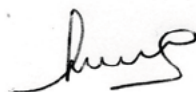

**COMPONASSE COMERCIO REPRESENTAÇÕES E SERVIÇOS EIRELI ME.**

CNPJ:18.179.293/0001-81 IE: ISENTO

Contato: Nely de Carvalho - Tel. (71) 9 9967-5903

[nelydecarvalho@componasse.com.br](mailto:nelydecarvalho@componasse.com.br)



**PROPOSTA COMERCIAL**

| ITEM               | DESCRIÇÃO   | QTD | VALOR UNIT   | TOTAL                |
|--------------------|---|-----|--------------|----------------------|
| 1                  | Poltrona presidente com encosto de cabeça Addit e assento tapeçada em couro ecologico com braço<br>            | 04  | R\$ 2.707,53 | R\$ 10.830,11        |
| 2                  | Poltrona Vivien giratoria estofada em PU com base em aço Inox cromado.<br>                                     | 02  | R\$ 8.268,88 | R\$ 16.537,76        |
| 3                  | Banqueta Nicole base madeira<br>   | 02  | R\$ 2.578,92 | R\$ 5.157,84         |
| 4                  | Saarinem jantar oval medindo 1610x910 tampo de 25mm tampo em lamina de madeira natural altura 685mm<br>      | 01  | R\$ 9.397,78 | R\$ 9.397,78         |
| 5                  | Saarinem central com base medindo 700mm espessura 25mm tampo em lamina de madeira natural e altura 350mm<br> | 01  | R\$ 3.419,09 | R\$ 3.419,09         |
| 6                  | Saarinem Bistrô com tampo de 600mm com espessura de 25mm<br>   | 01  | R\$ 3.725,76 | R\$ 3.725,76         |
| <b>TOTAL GERAL</b> |   |     |              | <b>R\$ 49.068,35</b> |

**OBSERVAÇÕES GERAIS:**

- 1 - Proposta elaborada de acordo com o(s) projeto(s) apresentado(s).
- 2 - A e a COMPONASSE não se responsabilizarão pela guarda de materiais, findado o prazo de entrega acordado; exceção em casos atípicos informados com pelo menos 15 dias de antecedência.
- 3 - O material será entregue no local da montagem. Caso não seja possível, ficará o CLIENTE responsável pelo deslocamento.
- 4 - Os custos com a entrega e a montagem estão sendo considerados em apenas 01 etapa contínua para cada uma delas. Casos especiais deverão ser tratados com nosso Consultor Comercial responsável pelo atendimento, antes mesmo do aceite ao pedido.
- 5 - A proposta não inclui aluguel de andaime para execução da obra.
- 6 - Os valores dos itens da proposta foram elaborados de acordo com as quantidades solicitadas e projeto fornecido. Qualquer alteração, seja no quantitativo ou no projeto, poderá implicar em reajuste nos valores unitários.
- 7 - Em caso de alterações de projeto, que implique em nova proposta:
  - a. serão somente acatadas se solicitadas por escrito pela Contratante ou seu representante.
  - b. serão executadas mediante aceite formal de orçamento complementar, caso haja necessidade.
  - c. o prazo de entrega poderá ser revisto, dependendo do volume, ou da complexidade das alterações necessárias.
  - d. as alterações de prazo de entrega em virtude de modificações de projeto, não poderão ser consideradas atrasos. Sendo assim, multas contratuais por razão desta alteração não serão aplicáveis.
- 8 - Não serão aceitas devoluções ou desistências que não tenham sido previamente acertadas entre as partes. Caso a Contratante desista de parte ou de todo o objeto contratado, serão cobrados os valores abaixo:
  - caso o material ainda não tenha sido produzido - 20% do valor do valor total do pedido será retido pela Componasse/ para despesas operacionais.
  - caso o material objeto desta proposta tenha sido faturado com NF de remessa futura - 35% do valor total do pedido será retido pela Componasse/ para despesas operacionais e financeiras.
  - caso o material objeto desta proposta já tiver sido produzido - a Componasse/ reservam-se o direito de faturar e entregar o material contratado e cobrar 100% do valor total do pedido.
- 9 - A garantia dos produtos informada no quadro de CONDIÇÕES COMERCIAIS desta proposta, é para qualquer defeito de fabricação, não sendo objeto de cobertura da garantia danos causados ao produto por: mau uso, exposição indevida ao sol e a intempéries, bem como limpeza com produtos abrasivos.
- 10 - Nenhuma intervenção no produto deverá ser realizada sem prévia consulta ao Departamento Técnico da Componasse/, sob pena de perda da garantia.
- 11 - Os preços praticados em nossa proposta comercial contemplam os custos da prestação de serviços de assistência técnica em horário comercial, dentro do período vigente da garantia. Para atendimento fora deste horário poderá ser gerado custo que será repassado ao cliente.

---

**MINISTERIO PUBLICO DA BAHIA  
DE ACORDO**



## Certidão Negativa de Débitos Tributários

(Emitida para os efeitos dos arts. 113 e 114 da Lei 3.956 de 11 de dezembro de 1981 - Código Tributário do Estado da Bahia)

Certidão Nº: **20223207519**

|                                      |                    |
|--------------------------------------|--------------------|
| RAZÃO SOCIAL                         |                    |
| XXXXXXXXXXXXXXXXXXXXXXXXXXXXXXXXXXXX |                    |
| INSCRIÇÃO ESTADUAL                   | CNPJ               |
|                                      | 10.519.995/0001-55 |

Fica certificado que não constam, até a presente data, pendências de responsabilidade da pessoa física ou jurídica acima identificada, relativas aos tributos administrados por esta Secretaria.

Esta certidão engloba todos os seus estabelecimentos quanto à inexistência de débitos, inclusive os inscritos na Dívida Ativa, de competência da Procuradoria Geral do Estado, ressalvado o direito da Fazenda Pública do Estado da Bahia cobrar quaisquer débitos que vierem a ser apurados posteriormente.

Emitida em 12/07/2022, conforme Portaria nº 918/99, sendo válida por 60 dias, contados a partir da data de sua emissão.

**A AUTENTICIDADE DESTE DOCUMENTO PODE SER COMPROVADA NAS INSPETORIAS FAZENDÁRIAS OU VIA INTERNET, NO ENDEREÇO <http://www.sefaz.ba.gov.br>**

Válida com a apresentação conjunta do cartão original de inscrição no CPF ou no CNPJ da Secretaria da Receita Federal do Ministério da Fazenda.



**MINISTÉRIO DA FAZENDA**  
**Secretaria da Receita Federal do Brasil**  
**Procuradoria-Geral da Fazenda Nacional**

**CERTIDÃO POSITIVA COM EFEITOS DE NEGATIVA DE DÉBITOS RELATIVOS AOS TRIBUTOS  
FEDERAIS E À DÍVIDA ATIVA DA UNIÃO**

**Nome: IMPACTO COMERCIO DE FERRAGENS MOVEIS E DECORACOES LTDA**  
**CNPJ: 10.519.995/0001-55**

Ressalvado o direito de a Fazenda Nacional cobrar e inscrever quaisquer dívidas de responsabilidade do sujeito passivo acima identificado que vierem a ser apuradas, é certificado que:

1. constam débitos administrados pela Secretaria da Receita Federal do Brasil (RFB) com exigibilidade suspensa nos termos do art. 151 da Lei nº 5.172, de 25 de outubro de 1966 - Código Tributário Nacional (CTN), ou objeto de decisão judicial que determina sua desconsideração para fins de certificação da regularidade fiscal, ou ainda não vencidos; e
2. constam nos sistemas da Procuradoria-Geral da Fazenda Nacional (PGFN) débitos inscritos em Dívida Ativa da União (DAU) com exigibilidade suspensa nos termos do art. 151 do CTN, ou garantidos mediante bens ou direitos, ou com embargos da Fazenda Pública em processos de execução fiscal, ou objeto de decisão judicial que determina sua desconsideração para fins de certificação da regularidade fiscal.

Conforme disposto nos arts. 205 e 206 do CTN, este documento tem os mesmos efeitos da certidão negativa.

Esta certidão é válida para o estabelecimento matriz e suas filiais e, no caso de ente federativo, para todos os órgãos e fundos públicos da administração direta a ele vinculados. Refere-se à situação do sujeito passivo no âmbito da RFB e da PGFN e abrange inclusive as contribuições sociais previstas nas alíneas 'a' a 'd' do parágrafo único do art. 11 da Lei nº 8.212, de 24 de julho de 1991.

A aceitação desta certidão está condicionada à verificação de sua autenticidade na Internet, nos endereços <<http://rfb.gov.br>> ou <<http://www.pgfn.gov.br>>.

Certidão emitida gratuitamente com base na Portaria Conjunta RFB/PGFN nº 1.751, de 2/10/2014.  
Emitida às 03:51:33 do dia 13/02/2022 <hora e data de Brasília>.  
Válida até 12/08/2022.

Código de controle da certidão: **1BB2.456F.17BB.674B**  
Qualquer rasura ou emenda invalidará este documento.

[Voltar](#)[Imprimir](#)

### **Certificado de Regularidade do FGTS - CRF**

**Inscrição:** 10.519.995/0001-55

**Razão Social:** IMPACTO COMERCIO DE FERRAGENS MOVEIS E D

**Endereço:** RUA TEODORO SAMPAIO 1535 E 1539 / PINHEIROS / SAO PAULO / SP / 05405-150

A Caixa Econômica Federal, no uso da atribuição que lhe confere o Art. 7, da Lei 8.036, de 11 de maio de 1990, certifica que, nesta data, a empresa acima identificada encontra-se em situação regular perante o Fundo de Garantia do Tempo de Serviço - FGTS.

O presente Certificado não servirá de prova contra cobrança de quaisquer débitos referentes a contribuições e/ou encargos devidos, decorrentes das obrigações com o FGTS.

**Validade:** 12/07/2022 a 10/08/2022

**Certificação Número:** 2022071203131256624617

Informação obtida em 14/07/2022 08:30:49

A utilização deste Certificado para os fins previstos em Lei esta condicionada a verificação de autenticidade no site da Caixa:  
**[www.caixa.gov.br](http://www.caixa.gov.br)**



**PREFEITURA DE  
SÃO PAULO**  
**FAZENDA**

**SECRETARIA MUNICIPAL DA FAZENDA**

**Certidão Conjunta de Débitos de Tributos Mobiliários**

**Certidão Número:** 0408479 - 2022

**CPF/CNPJ Raiz:** 10.519.995/

**Contribuinte:** IMPACTO COM DE FERRAGENS MOVEIS E DECORACOES LTDA ME

**Liberação:** 05/05/2022

**Validade:** 01/11/2022

**Tributos Abrangidos:** Imposto Sobre Serviços - ISS  
Taxa de Fiscalização de Localização Instalação e Funcionamento  
Taxa de Fiscalização de Anúncio - TFA  
Taxa de Fiscalização de Estabelecimento - TFE  
Taxa de Resíduos Sólidos de Serviços de Saúde - TRSS (incidência a partir de Jan/2011)  
Imposto Sobre Transmissão de Bens Imóveis - ITBI

**Unidades Tributárias:**

CCM 4.367.914-5- Início atv :30/08/2010 (R DO GASOMETRO, 00493 - CEP: 03004-001 )

CCM 6.701.556-5- Início atv :15/09/2020 (AV DOS BANDEIRANTES, 1699 - CEP: 04553-010 )

Ressalvado o direito de a Fazenda Municipal cobrar e inscrever quaisquer dívidas de responsabilidade do sujeito passivo que vierem a ser apuradas ou que se verifiquem a qualquer tempo, inclusive em relação ao período contido neste documento, relativas a tributos administrados pela Secretaria Municipal da Fazenda e a inscrições em Dívida Ativa Municipal, junto à Procuradoria Geral do Município é certificado que a Situação Fiscal do Contribuinte supra, referente aos créditos tributários inscritos e não inscritos na Dívida Ativa abrangidos por esta certidão, até a presente data é: **REGULAR.**

A aceitação desta certidão está condicionada à verificação de sua autenticidade na Internet, no endereço <http://www.prefeitura.sp.gov.br/cidade/secretarias/fazenda/>.  
Qualquer rasura invalidará este documento.

Certidão expedida com base na Portaria Conjunta SF/PGM nº 4, de 12 de abril de 2017, Instrução Normativa SF/SUREM nº 3, de 6 de abril de 2015, Decreto 50.691, de 29 de junho de 2009, Decreto 51.714, de 13 de agosto de 2010; Portaria SF nº 268, de 11 de outubro de 2019 e Portaria SF nº 182, de 04 de agosto de 2021.

Certidão emitida às 11:42:08 horas do dia 12/07/2022 (hora e data de Brasília).

**Código de Autenticidade:** 3AED8D5A

A autenticidade desta certidão deverá ser confirmada na página da Secretaria Municipal da Fazenda <http://www.prefeitura.sp.gov.br/sf>





# PROCURADORIA GERAL DO ESTADO

## Procuradoria da Dívida Ativa

### Certidão Negativa de Débitos Tributários da Dívida Ativa do Estado de São Paulo

CNPJ Base: 10.519.995

Ressalvado o direito de a Fazenda do Estado de São Paulo cobrar ou inscrever quaisquer dívidas de responsabilidade da pessoa jurídica/física acima identificada que vierem a ser apuradas, é certificado que:

**não constam débitos inscritos em Dívida Ativa de responsabilidade do Interessado(a).**

Tratando-se de CRDA emitida para pessoa jurídica, a pesquisa na base de dados é feita por meio do CNPJ Base, de modo que a certidão negativa abrange todos os estabelecimentos do contribuinte, cuja raiz do CNPJ seja aquela acima informada.



Certidão nº 37644458

Folha 1 de 1

Data e hora da emissão 12/07/2022 11:42:56

(hora de Brasília)

Validade 30 (TRINTA) dias, contados da emissão.

Certidão emitida nos termos da Resolução Conjunta SF-PGE nº 2, de 9 de maio de 2013.

Qualquer rasura ou emenda invalidará este documento.

A aceitação desta certidão está condicionada à verificação de sua autenticidade no sítio

<http://www.dividaativa.pge.sp.gov.br>



PODER JUDICIÁRIO  
JUSTIÇA DO TRABALHO

## **CERTIDÃO NEGATIVA DE DÉBITOS TRABALHISTAS**

Nome: IMPACTO COMERCIO DE FERRAGENS MOVEIS E DECORACOES LTDA  
(MATRIZ E FILIAIS)

CNPJ: 10.519.995/0001-55

Certidão nº: 21976652/2022

Expedição: 12/07/2022, às 11:25:43

Validade: 08/01/2023 - 180 (cento e oitenta) dias, contados da data de sua expedição.

Certifica-se que **IMPACTO COMERCIO DE FERRAGENS MOVEIS E DECORACOES LTDA (MATRIZ E FILIAIS)**, inscrito(a) no CNPJ sob o nº **10.519.995/0001-55**, **NÃO CONSTA** como inadimplente no Banco Nacional de Devedores Trabalhistas.

Certidão emitida com base nos arts. 642-A e 883-A da Consolidação das Leis do Trabalho, acrescentados pelas Leis ns.º 12.440/2011 e 13.467/2017, e no Ato 01/2022 da CGJT, de 21 de janeiro de 2022. Os dados constantes desta Certidão são de responsabilidade dos Tribunais do Trabalho.

No caso de pessoa jurídica, a Certidão atesta a empresa em relação a todos os seus estabelecimentos, agências ou filiais.

A aceitação desta certidão condiciona-se à verificação de sua autenticidade no portal do Tribunal Superior do Trabalho na Internet (<http://www.tst.jus.br>).

Certidão emitida gratuitamente.

### **INFORMAÇÃO IMPORTANTE**

Do Banco Nacional de Devedores Trabalhistas constam os dados necessários à identificação das pessoas naturais e jurídicas inadimplentes perante a Justiça do Trabalho quanto às obrigações estabelecidas em sentença condenatória transitada em julgado ou em acordos judiciais trabalhistas, inclusive no concernente aos recolhimentos previdenciários, a honorários, a custas, a emolumentos ou a recolhimentos determinados em lei; ou decorrentes de execução de acordos firmados perante o Ministério Público do Trabalho, Comissão de Conciliação Prévia ou demais títulos que, por disposição legal, contiver força executiva.

Fonte: [https://duc.prefeitura.sp.gov.br/certidoes/forms\\_anonimo/frmListaInconsistencias.aspx](https://duc.prefeitura.sp.gov.br/certidoes/forms_anonimo/frmListaInconsistencias.aspx)

SEI - Acc x SEI - Acc x SEI - Acc x SEI - Pro x SEI - Pro x Email - C x ORÇAME x Orçamei x Prefeitura x

duc.prefeitura.sp.gov.br/certidoes/forms\_anonimo/frmListaInconsistencias.aspx

WTS Corporate MPBA Diárias E-Dia SEI / MPBA Trabalhista MEC SEI / MPBA DPGO - Infos Finan... diretor

**prefeitura.sp.gov.br** SECRETARIA MUNICIPAL DA FAZENDA

### Emissão de Certidão Conjunta de Tributos Municipais

**CNPJ raiz:** 12.383.505/  
**Nome:** HYGGE COMERCIO DE FERRAGENS MOVEIS E DECORACOES EIRELI

**Não foi possível emitir a certidão para o CNPJ informado.**

Para solicitar a certidão, o contribuinte deverá verificar eventuais pendências nos Sistemas de Levantamento de Débitos abaixo:

- Extrato de débitos fiscais por meio do DUC. ([Clique aqui](#))
- Extrato de Dívida Ativa. ([Clique aqui](#))

Unidades Econômicas Relacionadas

| CCM         | Endereço                                 | Pendências |
|-------------|--|------------|
| 4.121.376-9 | R TEODORO SAMPAIO, 1535 - CEP: 05405-150 | S          |

**Débitos ligados ao CPF/CNPJ, Independentemente do CCM**

| Débitos                  | Pendentes |
|--------------------------|-----------|
| ITBI                     |           |
| PAT/PPI/PISN/PRD         |           |
| Simplex Nacional         |           |
| All vinculado à CPF/CNPJ |           |
| All de IPTU              |           |

[Voltar](#)

Copyright Secretaria Municipal da Fazenda | Expediente | Fale Conosco | SAC | **prodam**

Windows Digite aqui para pesquisar 26°C Chuva fraca POR 08:55 PTB2 14/07/2022



# REPÚBLICA FEDERATIVA DO BRASIL

## CADASTRO NACIONAL DA PESSOA JURÍDICA

|  |   |                                       |
|--|---|---------------------------------------|
| NUMERO DE INSCRIÇÃO<br><b>10.519.995/0001-55</b><br>MATRIZ | <b>COMPROVANTE DE INSCRIÇÃO E DE SITUAÇÃO CADASTRAL</b> | DATA DE ABERTURA<br><b>13/11/2008</b> |
|--|---|---------------------------------------|

|   |
|---|
| NOME EMPRESARIAL<br><b>IMPACTO COMERCIO DE FERRAGENS MOVEIS E DECORACOES LTDA</b> |
|---|

|  |                    |
|--|--------------------|
| TÍTULO DO ESTABELECIMENTO (NOME DE FANTASIA)<br><b>ELEGANCY DESIGN</b> | PORTE<br><b>ME</b> |
|--|--------------------|

|  |
|--|
| CÓDIGO E DESCRIÇÃO DA ATIVIDADE ECONÔMICA PRINCIPAL<br><b>47.44-0-01 - Comércio varejista de ferragens e ferramentas</b> |
|--|

|  |
|--|
| CÓDIGO E DESCRIÇÃO DAS ATIVIDADES ECONÔMICAS SECUNDÁRIAS<br><b>33.29-5-01 - Serviços de montagem de móveis de qualquer material</b><br><b>47.55-5-03 - Comercio varejista de artigos de cama, mesa e banho</b><br><b>47.54-7-01 - Comércio varejista de móveis</b><br><b>74.10-2-02 - Design de interiores</b> |
|--|

|   |
|---|
| CÓDIGO E DESCRIÇÃO DA NATUREZA JURIDICA<br><b>206-2 - Sociedade Empresária Limitada</b> |
|---|

|                                     |                      |                      |
|-------------------------------------|----------------------|----------------------|
| LOGRADOURO<br><b>R DO GASOMETRO</b> | NUMERO<br><b>493</b> | COMPLEMENTO<br>***** |
|-------------------------------------|----------------------|----------------------|

|                          |                                |                               |                 |
|--------------------------|--------------------------------|-------------------------------|-----------------|
| CEP<br><b>03.004-001</b> | BAIRRO/DISTRITO<br><b>BRAS</b> | MUNICÍPIO<br><b>SAO PAULO</b> | UF<br><b>SP</b> |
|--------------------------|--------------------------------|-------------------------------|-----------------|

|  |                                   |
|--|-----------------------------------|
| ENDEREÇO ELETRÔNICO<br><b>RICARDO@ELEGANCYDESIGN.COM</b> | TELEFONE<br><b>(11) 3227-7548</b> |
|--|-----------------------------------|

|  |
|--|
| ENTE FEDERATIVO RESPONSÁVEL (EFR)<br>***** |
|--|

|                                    |   |
|------------------------------------|---|
| SITUAÇÃO CADASTRAL<br><b>ATIVA</b> | DATA DA SITUAÇÃO CADASTRAL<br><b>13/11/2008</b> |
|------------------------------------|---|

|                                      |
|--------------------------------------|
| MOTIVO DE SITUAÇÃO CADASTRAL<br><br> |
|--------------------------------------|

|                            |                                    |
|----------------------------|------------------------------------|
| SITUAÇÃO ESPECIAL<br>***** | DATA DA SITUAÇÃO ESPECIAL<br>***** |
|----------------------------|------------------------------------|

Aprovado pela Instrução Normativa RFB nº 1.863, de 27 de dezembro de 2018.

Emitido no dia 14/07/2022 às 08:33:34 (data e hora de Brasília).

Página: 1/1

Consulta Quadro de Sócios e Administradores - QSA

|                   |  |
|-------------------|--|
| CNPJ:             | 10.519.995/0001-55                                     |
| NOME EMPRESARIAL: | IMPACTO COMERCIO DE FERRAGENS MOVEIS E DECORACOES LTDA |
| CAPITAL SOCIAL:   | R\$20.000,00 (Vinte mil reais)                         |

O Quadro de Sócios e Administradores(QSA) constante da base de dados do Cadastro Nacional da Pessoa Jurídica (CNPJ) é o seguinte:

|                        |                        |
|------------------------|------------------------|
| Nome/Nome Empresarial: | RICARDO MARETO         |
| Qualificação:          | 49-Sócio-Administrador |

Para informações relativas à participação no QSA, acessar o e-CAC com certificado digital ou comparecer a uma unidade da RFB.

Emitido no dia 14/07/2022 às 08:33 (data e hora de Brasília).





início    conta corrente

[Início](#) > [contas a pagar](#) > nova transferência

## nova transferência

✓ 1. dados

### Transferência

A transferência será aprovada após a liberação do comprobante esta

### dados do pagador

nome do pagador:  
IMPACTO COMERCIO  
ME

## Alterar Conta



conta atual  
**IMPACTO COMERCIO F M D LTDA ME**

agência  
**0444**

conta  
**79808-6**

cnpj  
**10.519.995/0001-55**

🔍 buscar por empresa, conta, agência ou CNPJ

gerenciar minhas contas

|   | NOME DA CONTA                  | AGÊNCIA | CONTA   | CNPJ               |
|---|--------------------------------|---------|---------|--------------------|
| ✓ | IMPACTO COMERCIO F M D LTDA ME | 0444    | 79808-6 | 10.519.995/0001-55 |

💬 fale sobre o app

❓ dúvidas

± × = calculadora

🛡️ central de diagnóstico

🔔 central de notificação



➡ sair da conta

- 🔍 +  
100%

Formulário de Informações Orçamentárias

**Projeto / Ação / Atividade (número e nome):**

4309 - Manutenção das Atividades do CEAF

**Código da Unidade Orçamentária:**

40101

**Código da Unidade Gestora:**

0007

**Saldo Orçamentário:**

53.100,00

**Natureza da Despesa:**

44.90.52 - Material Permanente

**Responsável pela Informação:**

Graziele Maria Grave Teixeira de Andrade

**Responsável pela Unidade Gestora:**

Tiago de Almeida Quadros

**Número Sequencial da Dispensa / Inexigibilidade (Unidade Gestora):**

Dispensa N. 004.2022 - CEAF



Documento assinado eletronicamente por **Graziele Maria Grave Teixeira de Andrade** em 14/07/2022, às 11:00, conforme Ato Normativo nº 047, de 15 de Dezembro de 2020 - Ministério Público do Estado da Bahia.



Documento assinado eletronicamente por **Tiago de Almeida Quadros** em 14/07/2022, às 11:06, conforme Ato Normativo nº 047, de 15 de Dezembro de 2020 - Ministério Público do Estado da Bahia.



A autenticidade do documento pode ser conferida no site [https://sei.sistemas.mpba.mp.br/sei/controlador\\_externo.php?acao=documento\\_conferir&id\\_orgao\\_acesso\\_externo=0](https://sei.sistemas.mpba.mp.br/sei/controlador_externo.php?acao=documento_conferir&id_orgao_acesso_externo=0) informando o código verificador 0408134 e o código CRC D3FC3338.





MINISTÉRIO PÚBLICO  
DO ESTADO DA BAHIA

### MANIFESTAÇÃO

Autorizo a realização da despesa referente à contratação do fornecedor Impacto Comércio de Ferragens Móveis e Decoração (Elegancy), para a aquisição de móveis, no valor total de R\$ 14.876,69 (quatorze mil oitocentos e setenta e seis reais e sessenta e nove centavos), conforme descrito nos formulários "Dispensa de Licitação" 0408117 e "Informações Orçamentárias" 0408134.

Informo que a aquisição será gerenciada e fiscalizada pelo servidor Joelson Costa Silva, Matrícula 351.662, responsável pela Unidade de Serviços Administrativos do CEAF, tendo como suplente a Coordenadora Administrativa do CEAF Liliane Formigli Noblat, Matrícula 352.906.



Documento assinado eletronicamente por **Tiago de Almeida Quadros** em 14/07/2022, às 11:06, conforme Ato Normativo nº 047, de 15 de Dezembro de 2020 - Ministério Público do Estado da Bahia.



A autenticidade do documento pode ser conferida no site [https://sei.sistemas.mpba.mp.br/sei/controlador\\_externo.php?acao=documento\\_conferir&id\\_orgao\\_acesso\\_externo=0](https://sei.sistemas.mpba.mp.br/sei/controlador_externo.php?acao=documento_conferir&id_orgao_acesso_externo=0) informando o código verificador **0408141** e o código CRC **301A66EA**.



MINISTÉRIO PÚBLICO  
DO ESTADO DA BAHIA

### DESPACHO

1. Esclareço que o item "Poltrona Espaldar Alto", do quadro comparativo de preços 0407894, foi cotado com o menor preço pela empresa Lemare Móveis (Hygge Comércio de ferragens e Móveis decoração Ltda), mas não foi possível emitir a certidão negativa débitos da Receita Municipal, conforme se pode verificar no anexo 0408187.
2. Encaminho o processo de Dispensa de Licitação N. 004.2022 - CEAF à DCCL, para análise de conformidade.



Documento assinado eletronicamente por **Graziele Maria Grave Teixeira de Andrade** em 14/07/2022, às 13:50, conforme Ato Normativo nº 047, de 15 de Dezembro de 2020 - Ministério Público do Estado da Bahia.



A autenticidade do documento pode ser conferida no site [https://sei.sistemas.mpba.mp.br/sei/controlador\\_externo.php?acao=documento\\_conferir&id\\_orgao\\_acesso\\_externo=0](https://sei.sistemas.mpba.mp.br/sei/controlador_externo.php?acao=documento_conferir&id_orgao_acesso_externo=0) informando o código verificador **0408571** e o código CRC **BC7A400B**.



MINISTÉRIO PÚBLICO  
DO ESTADO DA BAHIA

### CERTIDÃO

Certificamos, para os devidos fins, que procedemos à consulta da situação da empresa contratada, **IMPACTO COMERCIO DE FERRAGENS MOVEIS E DECORAÇÕES LTDA**, CNPJ **10.519.995/0001-55**, e de seu respectivo sócio, no que diz respeito à eventual aplicação de sanção administrativa de impedimento ou suspensão do direito de contratar com a Administração Pública (docs anexos - 0408749), não tendo sido encontrados registros neste sentido. Ressaltamos, no que diz respeito a sanções eventualmente aplicadas por este Ministério Público Estadual, que após consulta à publicação relativa a fornecedores sancionados através do link <https://www.mpba.mp.br/area/licitacao/biblioteca/1732>, igualmente não foram encontradas restrições à referida empresa.

Coordenação de Elaboração e Acompanhamento de Contratos e Convênios  
Diretoria de Contratos, Convênios e Licitações



Documento assinado eletronicamente por **Milena Maria Cardoso do Nascimento** em 14/07/2022, às 15:11, conforme Ato Normativo nº 047, de 15 de Dezembro de 2020 - Ministério Público do Estado da Bahia.



A autenticidade do documento pode ser conferida no site [https://sei.sistemas.mpba.mp.br/sei/controlador\\_externo.php?acao=documento\\_conferir&id\\_orgao\\_acesso\\_externo=0](https://sei.sistemas.mpba.mp.br/sei/controlador_externo.php?acao=documento_conferir&id_orgao_acesso_externo=0) informando o código verificador **0408748** e o código CRC **80D8F39B**.



## TRIBUNAL DE CONTAS DA UNIÃO

### Consulta Consolidada de Pessoa Jurídica

Este relatório tem por objetivo apresentar os resultados consolidados de consultas eletrônicas realizadas diretamente nos bancos de dados dos respectivos cadastros. A responsabilidade pela veracidade do resultado da consulta é do Órgão gestor de cada cadastro consultado. A informação relativa à razão social da Pessoa Jurídica é extraída do Cadastro Nacional da Pessoa Jurídica, mantido pela Receita Federal do Brasil.

**Consulta realizada em:** 14/07/2022 15:07:21

#### Informações da Pessoa Jurídica:

Razão Social: **IMPACTO COMERCIO DE FERRAGENS MOVEIS E DECORACOES LTDA**  
CNPJ: **10.519.995/0001-55**

#### Resultados da Consulta Eletrônica:

Órgão Gestor: **TCU**  
Cadastro: **Licitantes Inidôneos**  
Resultado da consulta: **Nada Consta**

Para acessar a certidão original no portal do órgão gestor, clique [AQUI](#).

Órgão Gestor: **CNJ**  
Cadastro: **CNIA - Cadastro Nacional de Condenações Cíveis por Ato de Improbidade Administrativa e Inelegibilidade**  
Resultado da consulta: **Nada Consta**

Para acessar a certidão original no portal do órgão gestor, clique [AQUI](#).

Órgão Gestor: **Portal da Transparência**  
Cadastro: **Cadastro Nacional de Empresas Inidôneas e Suspensas**  
Resultado da consulta: **Nada Consta**

Para acessar a certidão original no portal do órgão gestor, clique [AQUI](#).

Órgão Gestor: **Portal da Transparência**  
Cadastro: **CNEP - Cadastro Nacional de Empresas Punidas**  
Resultado da consulta: **Nada Consta**

Para acessar a certidão original no portal do órgão gestor, clique [AQUI](#).

Obs: A consulta consolidada de pessoa jurídica visa atender aos princípios de simplificação e racionalização de serviços públicos digitais. Fundamento legal: Lei nº 12.965, de 23 de abril de 2014, Lei nº 13.460, de 26 de junho de 2017, Lei nº 13.726, de 8 de outubro de 2018, Decreto nº 8.638 de 15, de janeiro de 2016.



**TRIBUNAL DE CONTAS DA UNIÃO**

**CERTIDÃO NEGATIVA**

**DE**

**LICITANTES INIDÔNEOS**

(Válida somente com a apresentação do CPF)

Nome completo: **RICARDO MARETO**

CPF/CNPJ: [REDACTED]

**O Tribunal de Contas da União CERTIFICA que, na presente data, o (a) requerente acima identificado(a) NÃO CONSTA da relação de responsáveis inidôneos para participar de licitação na administração pública federal, por decisão deste Tribunal, nos termos do art. 46 da Lei nº 8.443/92 (Lei Orgânica do TCU).**

Não constam da relação consultada para emissão desta certidão os responsáveis ainda não notificados do teor dos acórdãos condenatórios, aqueles cujas condenações tenham tido seu prazo de vigência expirado, bem como aqueles cujas apreciações estejam suspensas em razão de interposição de recurso com efeito suspensivo ou de decisão judicial.

Certidão emitida às 15:07:37 do dia 14/07/2022, com validade de trinta dias a contar da emissão.

A veracidade das informações aqui prestadas podem ser confirmadas no sítio <https://contas.tcu.gov.br/ords/f?p=INABILITADO:5>

Código de controle da certidão: CA91140722150737

Atenção: qualquer rasura ou emenda invalidará este documento.





# Improbidade Administrativa e Inelegibilidade

## Certidão Negativa

**Certifico que nesta data (14/07/2022 às 15:07) NÃO CONSTA no Cadastro Nacional de Condenações Cíveis por Ato de Improbidade Administrativa e Inelegibilidade registros de condenação com trânsito em julgado ou sanção ativa quanto ao CPF nº [REDACTED]**

A condenação por atos de improbidade administrativa não implica automático e necessário reconhecimento da inelegibilidade do condenado.

Para consultas sobre inelegibilidade acesse portal do TSE em <http://divulgacandcontas.tse.jus.br/>

Esta certidão é expedida gratuitamente. Sua autenticidade pode ser por meio do número de controle 62D0.5B76.BA3E.7070 no seguinte endereço: [https://www.cnj.jus.br/improbidade\\_adm/autenticar\\_certidao.php](https://www.cnj.jus.br/improbidade_adm/autenticar_certidao.php)

Comprasnet.Ba

Relação de Fornecedores Impedidos de Licitar e Contratar

Natureza Jurídica: Pessoa Jurídica  
CPF/CNPJ: 10519995000155  
Tipo de Suspensao: Todas

| Razão Social | CNPJ/CPF | Portaria | Prazo | Expiração |
|--------------|----------|----------|-------|-----------|
|--------------|----------|----------|-------|-----------|

Voltar



Comprasnet.Ba

Relação de Fornecedores Impedidos de Licitar e Contratar

Natureza Jurídica: Pessoa Física  
CPF/CNPJ ██████████  
Tipo de Suspensão: Todas

| Razão Social | CNPJ/CPF | Portaria | Prazo | Expiração |
|--------------|----------|----------|-------|-----------|
|--------------|----------|----------|-------|-----------|

Voltar





MINISTÉRIO PÚBLICO  
DO ESTADO DA BAHIA

## DESPACHO

Retorne-se o presente expediente ao CEAF informando que, após análise da instrução do processo em epígrafe, identificamos o que segue:

### **Na instrução do procedimento em geral:**

1. Ausência de assinatura nos orçamentos 0407901 e 0407905. Solicitamos anexar novos orçamentos devidamente assinados ou, se for o caso, anexar e-mail que deu origem ao recebimento do orçamento em meio eletrônico;
2. Ausência de certidão Regularidade com a Fazenda Pública do Estado da Bahia, conforme estabelece o item 3.4.1 Anexo I - Base de Conhecimento - Dispensa de Licitação - Nova Versão.pdf.

Orientamos, ainda, que **os novos documentos deverão ser incluídos após o despacho desta Coordenação e que os documentos a serem retificados não sejam excluídos do expediente** de modo a preservar o histórico documental dos documentos anexados ao processo, pois os mesmos são objeto de análise e manifestação de outras unidades administrativas.

Após realização dos ajustes identificados, retorne a esta Unidade.

Coordenação de Elaboração e Acompanhamento de Contratos e Convênios  
Diretoria de Contratos, Convênios e Licitações



Documento assinado eletronicamente por **Milena Maria Cardoso do Nascimento** em 14/07/2022, às 15:12, conforme Ato Normativo nº 047, de 15 de Dezembro de 2020 - Ministério Público do Estado da Bahia.



A autenticidade do documento pode ser conferida no site [https://sei.sistemas.mpba.mp.br/sei/controlador\\_externo.php?acao=documento\\_conferir&id\\_orgao\\_acesso\\_externo=0](https://sei.sistemas.mpba.mp.br/sei/controlador_externo.php?acao=documento_conferir&id_orgao_acesso_externo=0) informando o código verificador **0408730** e o código CRC **2CB0283C**.

**Re: SOLICITAÇÃO DE ORÇAMENTO****Corporativo Elegancy** <corporativo@elegancydesign.com.br>

Qui, 14/07/2022 13:45

Para: Joelson Costa Silva &lt;joelson@mpba.mp.br&gt;; Graziele Maria Grave T de Andrade &lt;graziele.andrade@mpba.mp.br&gt;

Boa tarde,

Tudo bem?

Conforme solicitado, segue abaixo os dados bancários e o documento com CPF e RG.

TED:

Banco : Itaú

Agência [REDACTED]

Impacto comércio de móveis ferragens Ltda

10.519.995/0001-55

PIX:

Elegancy Design

10.519.995/0001-55

Qualquer dúvida estou à disposição.

Aguardo o retorno.

Atenciosamente,

Em qua., 13 de jul. de 2022 às 15:55, Joelson Costa Silva <[joelson@mpba.mp.br](mailto:joelson@mpba.mp.br)> escreveu:  
Acuso recebimento.

Joelson Costa Silva

Unidade de Serviços Administrativos

Centro de Estudos e Aperfeiçoamento Funcional - CEAF

Ministério Público do Estado da Bahia

(71) 3322-4731/1871/5089 RAMAL 202

(71) 98887-4659

**MPBA Missão: Defender a sociedade e o regime democrático para garantia da cidadania plena.**

---

**De:** Corporativo Elegancy <[corporativo@elegancydesign.com.br](mailto:corporativo@elegancydesign.com.br)>**Enviado:** quarta-feira, 13 de julho de 2022 15:51**Para:** Joelson Costa Silva <[joelson@mpba.mp.br](mailto:joelson@mpba.mp.br)>**Assunto:** Re: SOLICITAÇÃO DE ORÇAMENTO

Joelson,

Conforme conversamos, o orçamento é válido até 20/07/2022.  
Segue em anexo o orçamento atualizado.

Qualquer dúvida estou à disposição.  
Aguardo o retorno. Obrigada!

Atenciosamente,

Em ter., 12 de jul. de 2022 às 17:29, Corporativo Elegancy  
<[corporativo@elegancydesign.com.br](mailto:corporativo@elegancydesign.com.br)> escreveu:

Boa tarde,

Tudo bem?

Conforme solicitado, segue o orçamento atualizado.  
O setor financeiro aprovou a análise de crédito!

**Aguardo a sua aprovação para seguir com o pedido.**  
**O prazo só começa a correr após a sua confirmação.**

Qualquer dúvida, estou à disposição.

Atenciosamente,

Em qua., 29 de jun. de 2022 às 09:51, Corporativo Elegancy  
<[corporativo@elegancydesign.com.br](mailto:corporativo@elegancydesign.com.br)> escreveu:

Bom dia,

Tudo bem?

Conforme solicitado, segue em anexo o orçamento atualizado.

Qualquer dúvida estou à disposição.  
Aguardo o retorno. Obrigada!

Atenciosamente,

Em ter., 21 de jun. de 2022 às 18:31, Corporativo Elegancy  
<[corporativo@elegancydesign.com.br](mailto:corporativo@elegancydesign.com.br)> escreveu:

Joelson,

Tudo bem?



Ficou com alguma dúvida em relação ao orçamento?

Qualquer dúvida estou à disposição.  
Aguardo o retorno. Obrigada!

Atenciosamente,

Em qui., 16 de jun. de 2022 às 12:18, Corporativo Elegancy

<[corporativo@elegancydesign.com.br](mailto:corporativo@elegancydesign.com.br)> escreveu:

Boa tarde,

Tudo bem?

Conforme solicitado, segue em anexo o orçamento.

Abaixo estão os itens ([clique no link para acessar a descrição](#)):

**MESA BISTRÔ SAARINEN IMBUIA 60 CM BASE PRETA** ([clique aqui](#))

**MESA SAARINEN IMBUIA OVAL 160X90CM PRETA** ([clique aqui](#))

**MESA SAARINEN LATERAL IMBUIA 51CM PRETA** ([clique aqui](#))

**CADEIRA ADDIT PRESIDENTE PRETA** ([clique aqui](#))

**POLTRONA SWAN PRETA** ([clique aqui](#))

**BANQUETA NICOLE PRETA** ([clique aqui](#))

Qualquer dúvida estou à disposição.

Aguardo o retorno. Obrigada!

Atenciosamente,

Em ter., 14 de jun. de 2022 às 11:06, Joelson Costa Silva <[joelson@mpba.mp.br](mailto:joelson@mpba.mp.br)> escreveu:

Bom dia, srta. Priscila!

Conforme contato telefônico, encaminho em anexo projeto com descrição e quantitativo do mobiliário para o qual desejo orçamento. Devo lembrar que eles estão dispostos no "quadro de mobiliário novo".

Seguem abaixo as informações solicitadas para cadastro.

Desde já, coloco-me à disposição para eventuais esclarecimentos necessários.

RAZÃO SOCIAL - MINISTÉRIO PÚBLICO DO ESTADO DA BAHIA

CNPJ - 04.142.491/0001-66

ENDEREÇO - 5ª Avenida, 750 - Centro Administrativo da Bahia - CAB, CEP. 41.745-004, Salvador- Bahia.

ENDEREÇO DE ENTREGA - Centro de Estudos e Aperfeiçoamento Funcional do Estado da Bahia - CEAF, Rua Pedro Américo, 13, Jardim Baiano, CEP. 40.050-340, Salvador-

Bahia.

CONTATO - Joelson Costa Silva

TELEFONES - 71 3322-4731 / 71 3322-1871 / 71 3322-5089 / 71 98887-4659  
(Whatsapp)

Atenciosamente,

**Fwd: SOLICITAÇÃO DE ORÇAMENTO**

Joelson Costa Silva <[joelson@mpba.mp.br](mailto:joelson@mpba.mp.br)>

Qui, 14/07/2022 16:57

Para: Grazielle Maria Grave T de Andrade <[grazielle.andrade@mpba.mp.br](mailto:grazielle.andrade@mpba.mp.br)>

 1 anexos (171 KB)

RODRIGO LEMARE 1539.pdf;

Obter o [Outlook para Android](#)

---

**From:** Vendas Lemare <[vendas@lemaremoveis.com.br](mailto:vendas@lemaremoveis.com.br)>

**Sent:** Tuesday, June 28, 2022 2:37:42 PM

**To:** Joelson Costa Silva <[joelson@mpba.mp.br](mailto:joelson@mpba.mp.br)>

**Subject:** Fwd: SOLICITAÇÃO DE ORÇAMENTO

----- Forwarded message -----

**De:** Joelson Costa Silva <[joelson@mpba.mp.br](mailto:joelson@mpba.mp.br)>

Date: qua., 22 de jun. de 2022 às 16:35

Subject: Re: SOLICITAÇÃO DE ORÇAMENTO

To: Vendas Lemare <[vendas@lemaremoveis.com.br](mailto:vendas@lemaremoveis.com.br)>

Boa tarde! Recebido.

Obter o [Outlook para Android](#)

---

**From:** Vendas Lemare <[vendas@lemaremoveis.com.br](mailto:vendas@lemaremoveis.com.br)>

**Sent:** Wednesday, June 22, 2022 4:33:43 PM

**To:** Joelson Costa Silva <[joelson@mpba.mp.br](mailto:joelson@mpba.mp.br)>

**Subject:** Re: SOLICITAÇÃO DE ORÇAMENTO

Olá, Boa tarde, conforme solicitado, estou enviando orçamento atualizado em pdf.

Em seg., 20 de jun. de 2022 às 14:53, Joelson Costa Silva <[joelson@mpba.mp.br](mailto:joelson@mpba.mp.br)> escreveu:

Prezado Rodrigo,

Conforme contato telefônico, encaminho projeto para verificação e inclusão do item que faltou no orçamento, que é a "Poltrona Swan". Encaminho também o orçamento que recebi semana passada.

Cordialmente,

Joelson Costa Silva

Unidade de Serviços Administrativos

Centro de Estudos e Aperfeiçoamento Funcional - CEAF

Ministério Público do Estado da Bahia

(71) 3322-4731/1871/5089 RAMAL 202

(71) 98887-4659

**MPBA Missão: Defender a sociedade e o regime democrático para garantia da cidadania plena.**

---

**De:** Joelson Costa Silva

**Enviado:** terça-feira, 14 de junho de 2022 11:19

**Para:** [logistica@lemaremoveis.com.br](mailto:logistica@lemaremoveis.com.br) <[logistica@lemaremoveis.com.br](mailto:logistica@lemaremoveis.com.br)>

**Assunto:** SOLICITAÇÃO DE ORÇAMENTO

Bom dia, sr. Leandro!

Conforme contato telefônico, encaminho em anexo projeto com descrição e quantitativo do mobiliário para o qual desejo orçamento. Devo ressaltar que eles estão dispostos no "quadro de mobiliário novo".

Seguem abaixo as informações solicitadas para cadastro.

Desde já, coloco-me à disposição para eventuais esclarecimentos necessários.

RAZÃO SOCIAL - MINISTÉRIO PÚBLICO DO ESTADO DA BAHIA

CNPJ - 04.142.491/0001-66

ENDEREÇO - 5ª Avenida, 750 - Centro Administrativo da Bahia - CAB, CEP. 41.745-004, Salvador-Bahia.

ENDEREÇO DE ENTREGA - Centro de Estudos e Aperfeiçoamento Funcional do Estado da Bahia - CEAF, Rua Pedro Américo, 13, Jardim Baiano, CEP. 40.050-340, Salvador-Bahia.

CONTATO - Joelson Costa Silva

TELEFONES - 71 3322-4731 / 71 3322-1871 / 71 3322-5089 / 71 98887-4659 (Whatsapp)

Atenciosamente,

Joelson Costa Silva

Unidade de Serviços Administrativos

Centro de Estudos e Aperfeiçoamento Funcional - CEAF

Ministério Público do Estado da Bahia

(71) 3322-4731/1871/5089 RAMAL 202

(71) 98887-4659

**MPBA Missão: Defender a sociedade e o regime democrático para garantia da cidadania plena.**



MINISTÉRIO PÚBLICO  
DO ESTADO DA BAHIA

### DESPACHO

Em atendimento ao Despacho 0408730, encaminho 2 e-mails referentes às empresas Impacto Comércio de Móveis Ferragens Ltda e Hygge Comércio de Ferragens e Móveis 0409004 0409020. Em relação à certidão de regularidade da Fazenda Pública do Estado da Bahia, encontra-se na primeira página do arquivo 0408130.



Documento assinado eletronicamente por **Graziele Maria Grave Teixeira de Andrade** em 14/07/2022, às 17:01, conforme Ato Normativo nº 047, de 15 de Dezembro de 2020 - Ministério Público do Estado da Bahia.



A autenticidade do documento pode ser conferida no site [https://sei.sistemas.mpba.mp.br/sei/controlador\\_externo.php?acao=documento\\_conferir&id\\_orgao\\_acesso\\_externo=0](https://sei.sistemas.mpba.mp.br/sei/controlador_externo.php?acao=documento_conferir&id_orgao_acesso_externo=0) informando o código verificador **0409012** e o código CRC **D116172A**.



MINISTÉRIO PÚBLICO  
DO ESTADO DA BAHIA

## DESPACHO

Trata-se de procedimento de dispensa de licitação, encaminhado pelo **CEAF**, para aquisição de móveis para o Estúdio de atividades de capacitação e desenvolvimento a distância, do Centro de Estudos do MPBA.

De acordo com os documentos constantes nos autos, fora realizada pesquisa de mercado entre os fornecedores da localidade, sendo obtidas 03 (três) propostas de preço. Deste modo, indicou-se como Contratada a empresa **IMPACTO COMERCIO DE FERRAGENS MÓVEIS E DECORAÇÕES LTDA**, pelo preço proposto de **R\$ 14.876,69 (quatorze mil, oitocentos e setenta e seis reais e sessenta e nove centavos)**, conforme proposta 0407901.

Registra-se que após análise da instrução do processo em epígrafe, o mesmo está em conformidade e que não haverá celebração de contrato. A formalização se dará apenas com a emissão de empenho. Neste sentido, esclarecemos que em que pese as especificidades observadas na execução do objeto contratado, o instrumento formal de contrato não é obrigatório, conforme disposto no artigo 132 da Lei Estadual/BA nº 9.433/2005, de modo que a opção pela contratação sem tal meio de formalização coube à Unidade Gestora dos recursos.

Diante do exposto, encaminhe-se o presente expediente à Superintendência de Gestão Administrativa para análise e deliberação.

Coordenação de Elaboração e Acompanhamento de Contratos e Convênios  
Diretoria de Contratos, Convênios e Licitações



Documento assinado eletronicamente por **Milena Maria Cardoso do Nascimento** em 15/07/2022, às 09:03, conforme Ato Normativo nº 047, de 15 de Dezembro de 2020 - Ministério Público do Estado da Bahia.



A autenticidade do documento pode ser conferida no site [https://sei.sistemas.mpba.mp.br/sei/controlador\\_externo.php?acao=documento\\_conferir&id\\_orgao\\_acesso\\_externo=0](https://sei.sistemas.mpba.mp.br/sei/controlador_externo.php?acao=documento_conferir&id_orgao_acesso_externo=0) informando o código verificador **0409234** e o código CRC **E58869F5**.





MINISTÉRIO PÚBLICO  
DO ESTADO DA BAHIA

## DESPACHO

Considerando a instrução processual e as informações prestadas pela DCCL/Coordenação de Elaboração e Acompanhamento de Contratos, Convênios e Licitações - doc. 0409234, autorizo a dispensa de licitação, em favor da empresa IMPACTO COMERCIO DE FERRAGENS MÓVEIS E DECORAÇÕES LTDA., pelo preço proposto de R\$ 14.876,69 (quatorze mil, oitocentos e setenta e seis reais e sessenta e nove centavos), para aquisição de móveis para o Estúdio de atividades de capacitação e desenvolvimento a distância, do CEAF - Centro de Estudos e Aperfeiçoamento Funcional do MPBA.

Encaminhe-se o presente expediente à DCCL/Coordenação de Elaboração e Acompanhamento de Contratos, Convênios e Licitações para ciência e providências pertinentes.

**Frederico Welington Silveira Soares**  
Superintendente de Gestão Administrativa



Documento assinado eletronicamente por **Frederico Welington Silveira Soares** em 15/07/2022, às 17:57, conforme Ato Normativo nº 047, de 15 de Dezembro de 2020 - Ministério Público do Estado da Bahia.



A autenticidade do documento pode ser conferida no site [https://sei.sistemas.mpba.mp.br/sei/controlador\\_externo.php?acao=documento\\_conferir&id\\_orgao\\_acesso\\_externo=0](https://sei.sistemas.mpba.mp.br/sei/controlador_externo.php?acao=documento_conferir&id_orgao_acesso_externo=0) informando o código verificador **0409599** e o código CRC **5A19BD8E**.



MINISTÉRIO PÚBLICO  
DO ESTADO DA BAHIA

## DESPACHO

Encaminhe-se o presente expediente ao CEAF - Unidade de Execução Orçamentária para providências cabíveis, tendo em vista que a dispensa de licitação relativa à aquisição de móveis para o Estúdio de atividades de capacitação e desenvolvimento a distância, do Centro de Estudos do MPBA, foi autorizada pela Superintendência de Gestão Administrativa em 15/07/2022, conforme despacho 0409599.

No ensejo, ressaltamos a necessidade de, ANTES DE SER EMITIDO O EMPENHO, que seja verificada a validade do orçamento e certidões da empresa selecionada, a fim de evitar a emissão de empenhos para empresa que não esteja em situação regular.

Coordenação de Elaboração e Acompanhamento de Contratos e Convênios  
Diretoria de Contratos, Convênios e Licitações



Documento assinado eletronicamente por **Milena Maria Cardoso do Nascimento** em 18/07/2022, às 08:29, conforme Ato Normativo nº 047, de 15 de Dezembro de 2020 - Ministério Público do Estado da Bahia.



A autenticidade do documento pode ser conferida no site [https://sei.sistemas.mpba.mp.br/sei/controlador\\_externo.php?acao=documento\\_conferir&id\\_orgao\\_acesso\\_externo=0](https://sei.sistemas.mpba.mp.br/sei/controlador_externo.php?acao=documento_conferir&id_orgao_acesso_externo=0) informando o código verificador **0410300** e o código CRC **0E85EE4D**.