

TERMO DE REFERÊNCIA – DISPENSA DE LICITAÇÃO DE VALOR – NÃO ELETRÔNICA - SERVIÇOS

1. DEFINIÇÃO DO OBJETO (ART. 6º, XXIII, “a” da Lei Federal nº 14.133/2021)

1.1 INDICAÇÃO DO OBJETO

Prestação de serviços de engenharia para manutenção corretiva da cobertura da Promotoria de Justiça de Dias Dávila, conforme condições, quantidades e especificações técnicas estabelecidas neste Termo de Referência e seu(s) apenso(s).

1.2 JUSTIFICATIVA DO QUANTITATIVO DEFINIDO

Os quantitativos foram definidos com base em medição in loco da cobertura a ser tratada, em função das constantes infiltrações que tem causado a degradação das instalações internas da sede.

1.3 FORMA DE EXECUÇÃO

☒ A - PRESTAÇÃO DE SERVIÇOS IMEDIATA, PONTUAL OU POR ESCOPO.

☐ B - PRESTAÇÃO DE SERVIÇOS PARCELADA.

☐ C - PRESTAÇÃO DE SERVIÇOS CONTINUADOS:

☐ C.1 - SEM DEDICAÇÃO EXCLUSIVA DE MÃO DE OBRA.

☐ C.2 - SEM DEDICAÇÃO EXCLUSIVA DE MÃO DE OBRA E COM PAGAMENTO POR RESULTADO (NÍVEIS MÍNIMOS DE SERVIÇO).

☐ C.3 - COM DEDICAÇÃO EXCLUSIVA DE MÃO DE OBRA E COM PAGAMENTO POR POSTOS DE SERVIÇOS.

☐ C.4 - COM DEDICAÇÃO EXCLUSIVA DE MÃO DE OBRA E COM PAGAMENTO POR RESULTADO (NÍVEIS MÍNIMOS DE SERVIÇO).

➤ JUSTIFICATIVA (para enquadramento como serviço continuado):

1.4 JUSTIFICATIVA: ENQUADRAMENTO COMO SERVIÇO(S) DE ENGENHARIA

☐ A - NÃO SE APLICA (Não se trata de contratação de serviços de engenharia).

☒ B - SERVIÇO(S) ENQUADRADO(S) COMO “SERVIÇO(S) DE ENGENHARIA”:

➤ B.1 - FUNDAMENTAÇÃO: Os serviços objeto desta presente contratação se enquadram como serviços de engenharia, conforme Resolução do CONFEA (Conselho Federal de Engenharia e Agronomia) nº 218, de 29 de junho de 1973, artigo 2º, visto que se atribui a profissional de engenharia o desempenho de atividades referentes a execução de obra e serviço técnico.

➤ B.2 - ITENS APLICÁVEIS:

☒ B.2.1 - TODOS OS ITENS.

☐ B.2.2 - PARTE DOS ITENS:

TERMO DE REFERÊNCIA – DISPENSA DE LICITAÇÃO DE VALOR – NÃO ELETRÔNICA - SERVIÇOS

1.5 FUNDAMENTAÇÃO DA CONTRATAÇÃO

A presente contratação justifica-se pela necessidade de execução de intervenções corretivas na cobertura da Promotoria de Justiça de Dias Dávila, de forma que sejam tratados problemas de infiltração da sede, conforme relatado em processo SEI nº 19.09.01282.0026523/2024-11 e ilustrado através das fotos abaixo:

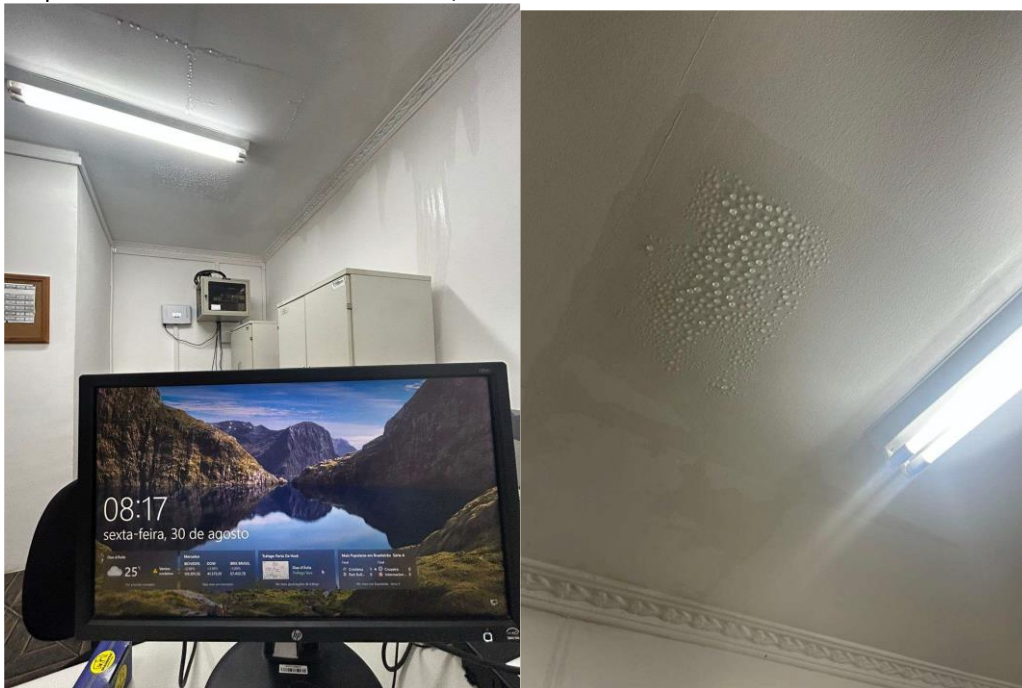

TERMO DE REFERÊNCIA – DISPENSA DE LICITAÇÃO DE VALOR – NÃO ELETRÔNICA - SERVIÇOS

Os serviços a serem executados compreendem:

- Retirada de todas as telhas da cobertura, considerando o reaproveitamento do material;
- Retirada de todo o madeiramento da cobertura, para correção do caimento da cobertura, que atualmente está fora de norma;
- Reinstalação de madeiramento da cobertura, considerando nova altura para os pontaletes;
- Execução de complemento da platibanda, com 01 fiada de alvenaria em bloco de concreto de 9x19x39cm. Incluso reboco e pintura do complemento da platibanda.
- Reinstalação de telhas de fibrocimento e=6mm, considerando telhas novas em 50% da área, e restante de telhas reaproveitadas;
- Fornecimento e instalação de calha em fibra de vidro, dimensões 15x20cm;
- Fornecimento e instalação de rufo de concreto em todo perímetro da platibanda.

O objetivo é proporcionar condições adequadas de conservação e segurança da unidade, propiciando, além da preservação de patrimônio público e conforto visual aos usuários, condições satisfatórias de salubridade na edificação.

1.6 DESCRIÇÃO DA SOLUÇÃO COMO UM TODO

Cuida-se de prestação de serviços de manutenção corretiva da cobertura da Promotoria de Justiça de Dias Dávila, visando proporcionar condições adequadas de conservação, salubridade e segurança das unidades. A solução atende às necessidades da administração, tendo se revelado a mais adequada à pretensão administrativa, na medida em que contribui para preservação do patrimônio público e conforto dos usuários.

O objeto compreende a execução dos serviços de manutenção corretiva listados no APENSO I e II, com início previsto em setembro/2024 e duração estimada de 30 (trinta) dias.

2. DA SELEÇÃO DO FORNECEDOR

2.1 FUNDAMENTAÇÃO LEGAL

2.1.1 BASE LEGAL:

A seleção do fornecedor será por **Dispensa de Licitação**, com fundamento no **artigo 75, inciso I da Lei Federal nº 14.133/2021**, pelo menor preço praticado, a partir de pesquisa de preços realizada no mercado local, publicação de aviso prévio no Portal do Ministério Público do Estado da Bahia, além de comparação com o preço de referência do órgão elaborado através de composição de custos unitários, conforme estabelecido no art. 23, parágrafo 2º, inciso I, da Lei 14.133/21.

2.1.2 DIVULGAÇÃO DE AVISO PARA COTAÇÃO NO PORTAL MPBA:

() **A - NÃO, CONFORME A SEGUINTE JUSTIFICATIVA:** Não se recomenda a adoção do procedimento previsto no art. 75, §3º da Lei Federal nº 14.133/2021 (divulgação de aviso pelo prazo mínimo de 03 dias úteis) em razão de_____.

(x) **B - SIM, CONFORME REGRAS ABAIXO:**

- **E-mail para encaminhamento de propostas:** LD-manutencao.predial@mpba.mp.br
- **Telefone para contato:** (71) 3103-0140
- **Prazo para envio das propostas por e-mail:** 03 (três) dias úteis.

2.2 HABILITAÇÃO

TERMO DE REFERÊNCIA – DISPENSA DE LICITAÇÃO DE VALOR – NÃO ELETRÔNICA - SERVIÇOS

2.2.1 JURÍDICA:

☒ **A - DOCUMENTOS CONSTITUTIVOS DA PESSOA JURÍDICA** (Cartão CNPJ, Contrato Social e alterações, se houver, e ato constitutivo);

☒ **B - DOCUMENTOS PESSOAIS DA PESSOA FÍSICA** (Documento oficial de identificação pessoal e cartão CPF, caso esta numeração não conste no primeiro).

2.2.2 FISCAL, SOCIAL E TRABALHISTA, a englobar:

A - Certidão Negativa de Débitos junto à Receita Federal e INSS;

B - Certidão de Regularidade Fiscal para com a Fazenda Pública do Estado da Bahia;

B.1 - Certidão de Regularidade Fiscal com a Fazenda Pública do Estado sede da empresa ou do domicílio da pessoa física – **caso não seja Bahia;**

C - Certidão de regularidade com a Fazenda Pública Municipal do município-sede do fornecedor selecionado;

D - Certidão Negativa de Débitos Trabalhistas (se pessoa jurídica);

E - Certidão de Regularidade do FGTS (se pessoa jurídica).

2.2.3 TÉCNICA:

☐ **A - NÃO SERÁ EXIGIDA.**

☒ **B - SERÁ EXIGIDA QUALIFICAÇÃO TÉCNICA.**

REGISTRO NA ENTIDADE PROFISSIONAL COMPETENTE:

Deverão ser apresentadas Certidões de Registro e Quitação válidas, tanto da empresa prestadora dos serviços (pessoa jurídica) quanto de seu(s) Responsável(is) Técnico(s) (pessoa física) emitidas pelo Conselho de Arquitetura e Urbanismo (CAU) e/ou Conselho Regional de Engenharia e Agronomia (CREA), na forma da legislação vigente.

Em se tratando de empresa ou profissional não registrada(o) no respectivo Conselho no Estado da Bahia, deverá apresentar o registro do Conselho do Estado de origem.

2.2.4 ECONÔMICO-FINANCEIRA:

☒ **A - NÃO SERÁ EXIGIDA QUALIFICAÇÃO ECONÔMICO-FINANCEIRA.**

☐ **B - CERTIDÃO NEGATIVA DE FALÊNCIA.**

☐ **C - BALANÇO PATRIMONIAL E DEMONSTRAÇÕES CONTÁBEIS DO ÚLTIMO EXERCÍCIO SOCIAL, COM INIDICAÇÃO DE ÍNDICES. ESPECIFICAR:**

➤ **JUSTIFICAR OPÇÃO “C”:**

➤ **ÍNDICES CONTÁBEIS APLICÁVEIS:**

☐ **1. Liquidez Corrente (ILC), que deverá ser:**



TERMO DE REFERÊNCIA – DISPENSA DE LICITAÇÃO DE VALOR – NÃO ELETRÔNICA - SERVIÇOS

☐) Maior que 01 (um) ☐) Outro. Indicar:

☐) **2. Liquidez Geral (LG)**, que deverá ser:

☐) Maior que 01 (um) ☐) Outro. Indicar:

☐) **3. Solvência Geral (SG)**, que deverá ser:

☐) Maior que 01 (um) ☐) Outro. Indicar:

☐) **4. Outro**. Indicar:

☐) **D - DEMONSTRAÇÃO DE PATRIMÔNIO LÍQUIDO OU CAPITAL SOCIAL**, igual ou superior a ____ %
do valor da licitação (limite legal: 10%);

➤ **JUSTIFICAR OPÇÃO “D”:**

3. REQUISITOS DA CONTRATAÇÃO

3.1 REGIME DE EXECUÇÃO

☐) **A - EMPREITADA POR PREÇO GLOBAL.**

☒) **B - EMPREITADA POR PREÇO UNITÁRIO.**

☐) **C - OUTRO**. Indicar:

3.2 PRAZO PARA RETIRADA DA NOTA DE EMPENHO

3.2.1 O prestador deverá retirar a nota de empenho no prazo de 02 (dois) dias úteis, contados a partir da notificação pela Administração, que ocorrerá, preferencialmente, através de envio de e-mail para o endereço indicado na proposta de preços.

3.1.2 O prestador poderá solicitar a prorrogação do prazo para retirada/recebimento da nota de empenho, por motivo justo e aceito pela Administração.

3.3 FORMA DE EXECUÇÃO

3.3.1 LOCAL(IS) DE EXECUÇÃO:

-Promotoria de Justiça de Dias Dávila, situada na Rua Professor Cezar Reis, Nº 198, Centro, CEP: 42.850-000, Dias D'Ávila-BA.

3.3.2 DIAS E HORÁRIOS PARA EXECUÇÃO:

☐) **A - NÃO SE APLICA.**

☒) **B - SIM. CONFORME REGRAS ABAIXO:**

- **Unidade Responsável:** Coordenação de Manutenção Predial.

TERMO DE REFERÊNCIA – DISPENSA DE LICITAÇÃO DE VALOR – NÃO ELETRÔNICA - SERVIÇOS

- **Dias e Horários:** Segunda-feira a Sábado. De 8:00hs às 18:00hs (segunda a sexta-feira) / 8:00 às 12hrs (sábado).
- **Outras Regras:**
- A execução do serviço poderá ocorrer aos sábados, domingos, feriados ou fora do horário de expediente, sem ônus ao Ministério Público do Estado da Bahia, para melhor atender a necessidade da CONTRATANTE.

3.3.3 NECESSIDADE DE AGENDAMENTO COM O MPBA:

() A - NÃO SE APLICA.

(x) B - SIM, CONFORME REGRAS ABAIXO:

- **Unidade Responsável:** Coordenação de Manutenção Predial.
- **Telefone e e-mail para contato:** (71) 3103-0140 e ld-manutencao.predial@mpba.mp.br.
- **Antecedência mínima (se necessário):** 2 (dois) dias úteis.

3.3.4 DEMAIS REGRAS DE EXECUÇÃO DA CONTRATAÇÃO:

(x) A - NÃO SE APLICA.

() B - APLICA-SE, CONFORME DESCRITO ABAIXO:

3.4 PRAZO(S) DE EXECUÇÃO:

(x) A - REGRAS: (SUGESTÃO)

➤ **A.1 - PRAZO(S) DE EXECUÇÃO – INDIVIDUALIZAR POR SERVIÇO:**

DESCRIÇÃO DO SERVIÇO	PRAZO EM DIAS	CONTAGEM
Manutenção da cobertura da Promotoria de Justiça de Dias Dávila.	30	corridos

➤ **A.2 - PRAZO(S) CONTADO A PARTIR DE:**

() I - RECEBIMENTO DO EMPENHO PELO FORNECEDOR (regra geral).

(x) II - OUTRO. **Informar:** recebimento da Autorização de Serviço pelo fornecedor.

➤ **A.3 - PRAZO PARA FINALIZAÇÃO TOTAL DOS SERVIÇOS (SE HOUVER):**
30 (trinta) dias corridos.

➤ **A.4 - ADMISSIBILIDADE DE PRORROGAÇÃO DO(S) PRAZO(S) DE EXECUÇÃO:**



TERMO DE REFERÊNCIA – DISPENSA DE LICITAÇÃO DE VALOR – NÃO ELETRÔNICA - SERVIÇOS

☐ I - NÃO.

☒ II - **SIM**. Neste caso, somente será admissível o pedido formalizado pelo fornecedor antes do termo final do prazo de entrega consignado, mediante justificativa e respectiva comprovação de fato superveniente, aceito pela Instituição.

☐ B - REGRAS (DEFINIDAS PELA UNIDADE SOLICITANTE):

☐ C - DEFINIÇÕES CONSTANTES DO APENSO II - Especificações Técnicas Detalhadas. (INCLUIR AO FINAL DO DOCUMENTO).

3.5 REGRAS DE GARANTIA

3.5.1 REGRAS GERAIS:

☐ A - NÃO SE APLICA, POIS O CÓDIGO DE DEFESA DO CONSUMIDOR NÃO É APLICÁVEL AO OBJETO DA DISPENSA DE LICITAÇÃO E NÃO HÁ EXIGÊNCIA DE GARANTIA ACESSÓRIA.

☒ B - GARANTIA LEGAL PARA TODOS OS ITENS, CONFORME PRAZOS E CONDIÇÕES DEFINIDOS NO CÓDIGO DE DEFESA DO CONSUMIDOR.

☐ C - GARANTIA CONTRATADA (SERVIÇO ACESSÓRIO) PARA TODOS OS ITENS.

➤ JUSTIFICAR NECESSIDADE DE CONTRATAÇÃO DE GARANTIA:

☐ D - HÍBRIDO (PARTE DOS ITENS COM GARANTIA LEGAL E PARTE DOS ITENS COM GARANTIA CONTRATADA)

➤ JUSTIFICAR NECESSIDADE DE CONTRATAÇÃO DE GARANTIA:

➤ INDICAÇÃO DO(S) ITEM(NS):

○ GARANTIA LEGAL:

○ GARANTIA CONTRATADA:

☐ E - DEFINIÇÕES CONSTANTES DO APENSO II - Especificações Técnicas Detalhadas. (INCLUIR AO FINAL DO DOCUMENTO).

3.5.2 REGRAS DA GARANTIA CONTRATADA: (Somente para opções C ou D do item 3.5.1)

3.5.2.1 EXECUTOR DA GARANTIA:

☐ A - CONTRATADO. (REGRA GERAL)

☐ B - FABRICANTE. (EXCEÇÃO)



TERMO DE REFERÊNCIA – DISPENSA DE LICITAÇÃO DE VALOR – NÃO ELETRÔNICA - SERVIÇOS

- Justificar a exigência de garantia do fabricante:

3.5.2.2 DURAÇÃO, contado da data do recebimento dos serviços:

() A - _____ DIAS.

() B - _____ MESES.

() C - GARANTIA PEDURARÁ CONTINUAMENTE DURANTE TODA A VIGÊNCIA CONTRATUAL

(SERVIÇOS CONTÍNUOS)

- Justificar prazo de duração definido:

3.5.2.3 PRAZO MÁXIMO PARA RESOLUÇÃO DO CHAMADO, contado a partir da abertura pelo MPBA:

() A - _____ HORAS.

Contagem – Escolher UMA opção: () Úteis () Corridos

() B - _____ DIAS.

Contagem – Escolher UMA opção: () Úteis () Corridos

() C - OUTRO (S). Indicar:

3.5.2.4 FORMA DE EXECUÇÃO DO ATENDIMENTO:

() A - ASSISTÊNCIA SEDIADA NA ZONA URBANA OU METROPOLITANA DE SALVADOR.

() B - ASSISTÊNCIA SEDIADA NO MUNICÍPIO:

() C - ASSISTÊNCIA SEDIADA EM LOCAL A CRITÉRIO DA CONTRATADA.

() D - *ON SITE*, ISTO É, ASSISTÊNCIA PRESTADA DIRETAMENTE NA SEDE DO MPBA (EXCEÇÃO). Regras:

- Os chamados para Assistência Técnica deverão ser atendidos no prazo máximo de ____ (____) horas, contadas da notificação pelo MPBA;
- O executor da garantia (conforme acima indicado) arcará com todas as despesas decorrentes da reparação e/ou substituição de serviços/bens, a incluir o deslocamento de seus técnicos aos locais em que aqueles tenham sido executados (serviços) ou estiverem (bens), bem como pelo transporte para sua oficina, se necessário;
- Justificativa para a garantia *on site*:

() E - OUTRA. Especificar:

3.5.5.5 DETALHAMENTO DAS DEMAIS REGRAS DE EXECUÇÃO DA GARANTIA:

() A - NÃO SE APLICA.

() B - APLICA-SE, CONFORME DESCRITO ABAIXO:

3.6 POSSIBILIDADE OU NÃO DE SUBCONTRATAÇÃO:

TERMO DE REFERÊNCIA – DISPENSA DE LICITAÇÃO DE VALOR – NÃO ELETRÔNICA - SERVIÇOS

() A - VEDADA A SUBCONTRATAÇÃO.

(x) B - ADMITIDA A SUBCONTRATAÇÃO PARCIAL DOS SERVIÇOS, CONFORME REGRAS ABAIXO:

- Indicar parcela(s) subcontratável (eis): Instalação de telhas e calhas.
- Indicar regras/condições para subcontratação: Admitir-se-á a subcontratação pela CONTRATADA, desde que haja a anuência do CONTRATANTE, para a execução de parte dos serviços contratados. Em tais hipóteses, a prestação de todos os serviços permanecerá sob inteira e exclusiva responsabilidade da CONTRATADA, a qual responderá diretamente ao CONTRATANTE acerca de todas as eventuais falhas, problemas, incorreções ou inexecuções contratuais detectadas.
- É vedada a subcontratação total do objeto.

3.7 MODELO DE GESTÃO E FISCALIZAÇÃO CONTRATUAL

3.7.1 DAS DISPOSIÇÕES GERAIS:

3.7.1.1 Na forma das disposições estabelecidas na Lei Federal nº 14.133/2021 e na Lei Estadual/BA nº 14.634/2023, o **CONTRATANTE** designará servidor(es), por meio de Portaria específica para tal fim, para a gestão e fiscalização da contratação, tendo poderes, entre outros, para notificar a **CONTRATADA** sobre as irregularidades ou falhas que porventura venham a ser encontradas na execução deste instrumento.

3.7.1.2 Incumbe à gestão e à fiscalização, na medida de suas competências institucionais, acompanhar e verificar a perfeita execução da contratação, em todas as suas fases, competindo-lhe, primordialmente:

3.7.1.2.1 Acompanhar o cumprimento dos prazos de execução descritos neste instrumento, e determinar as providências necessárias à correção de falhas, irregularidades e/ou defeitos, sem prejuízos das sanções contratuais legais;

3.7.1.2.2 Transmitir à **CONTRATADA** as instruções, e comunicar alterações de prazos ou roteiros, quando for o caso;

3.7.1.2.3 Promover, com a presença da **CONTRATADA**, a verificação dos serviços já efetuados;

3.7.1.2.4 Esclarecer as dúvidas da **CONTRATADA**, solicitando ao setor competente do **CONTRATANTE**, se necessário, parecer de especialistas;

3.7.1.2.5 Manter anotação em registro próprio de todas as ocorrências relacionadas à execução do contrato, determinando o que for necessário para a regularização das faltas ou dos defeitos observados;

3.7.1.2.6 Informar aos seus superiores, em tempo hábil para a adoção das medidas convenientes, a situação que demandar decisão ou providência que ultrapasse sua competência (Lei Estadual/BA nº 14.634/2023; art. 12, §2º e Lei Federal nº 14.133/2021, art. 117, § 2º).

3.7.1.3 A fiscalização, pelo **CONTRATANTE**, não desobriga a **CONTRATADA** de sua responsabilidade quanto à perfeita execução do objeto contratual.

TERMO DE REFERÊNCIA – DISPENSA DE LICITAÇÃO DE VALOR – NÃO ELETRÔNICA - SERVIÇOS

3.7.1.3.1 A ausência de comunicação, por parte do **CONTRATANTE**, sobre irregularidades ou falhas, não exime a **CONTRATADA** das responsabilidades determinadas neste instrumento.

3.7.1.4 O **CONTRATANTE** poderá recusar, sustar e/ou determinar o desfazimento/refazimento de serviços que não estejam sendo ou não tenham sido executados de acordo com as Normas Técnicas e/ou em conformidade com as condições deste instrumento, ou ainda que atentem contra a segurança de terceiros ou de bens.

3.7.1.4.1 Qualquer serviço ou bem considerado não aceitável, no todo ou em parte, deverá ser refeito pela **CONTRATADA**, às suas expensas;

3.7.1.4.2 A não aceitação de algum serviço ou bem, no todo ou em parte, não implicará na dilação do prazo de execução, salvo expressa concordância do **CONTRATANTE**.

3.7.1.5 Para fins de fiscalização, o **CONTRATANTE** poderá solicitar à **CONTRATADA**, a qualquer tempo, os documentos relacionados com a execução do presente instrumento.

3.7.1.6 A gestão e a fiscalização contratual observarão, ainda, as normas e regulamentos internos do Ministério Público do Estado da Bahia disciplinadores da matéria.

3.7.2 DAS DISPOSIÇÕES ESPECÍFICAS RELATIVAS AO OBJETO CONTRATADO:

☒ **A - NÃO SE APLICA, SENDO APLICÁVEIS APENAS AS DISPOSIÇÕES GERAIS ELENCADAS NO ITEM 3.7.1.**

☐ **B - DISPOSIÇÕES ESPECIFICAMENTE RELACIONADAS AO OBJETO CONTRATUAL:**

3.7.3 DAS INFRAÇÕES E SANÇÕES ADMINISTRATIVAS:

3.7.3.1 A **CONTRATADA** sujeitar-se-á às sanções administrativas previstas nas Lei Federal nº 14.133/2021 e Lei Estadual/BA nº 14.634/2023, as quais poderão vir a ser aplicadas após o prévio e devido processo administrativo, assegurando-lhe, sempre, o contraditório e a ampla defesa.

3.7.3.2 Comete infração administrativa, nos termos da Lei Federal nº 14.133/2021, a **CONTRATADA** que:

3.7.3.2.1 Der causa à inexecução parcial do contrato;

3.7.3.2.2 Der causa à inexecução parcial do contrato que cause grave dano à Administração ou ao funcionamento dos serviços públicos ou ao interesse coletivo;

3.7.3.2.3 Der causa à inexecução total do contrato;

3.7.3.2.4 Não manter a proposta, salvo em decorrência de fato superveniente devidamente justificado;

3.7.3.2.5 Ensejar o retardamento da execução ou da entrega do objeto da contratação sem motivo justificado;

3.7.3.2.6 Apresentar documentação falsa ou prestar declaração falsa durante a execução do contrato;

TERMO DE REFERÊNCIA – DISPENSA DE LICITAÇÃO DE VALOR – NÃO ELETRÔNICA - SERVIÇOS

3.7.3.2.7 Não celebrar o contrato ou não entregar a documentação exigida para a contratação, quando convocado dentro do prazo de validade de sua proposta;

3.7.3.2.8 Praticar ato fraudulento na execução do contrato;

3.7.3.2.9 Comportar-se de modo inidôneo ou cometer fraude de qualquer natureza;

3.7.3.2.10 Praticar ato lesivo previsto no art.5º da Lei nº 12.846, de 1º de agosto de 2013;

3.7.3.3 Serão aplicadas ao responsável pelas infrações administrativas acima descritas as seguintes sanções:

3.7.3.3.1 Advertência, quando a **CONTRATADA** der causa à inexecução parcial do contrato, sempre que não se justificar a imposição de penalidade mais grave (art. 156, §2º, da Lei Federal nº 14.133/2021);

3.7.3.3.2 Impedimento de licitar e contratar, quando praticadas as condutas descritas nos itens 3.7.3.2.2 a 3.7.3.2.4 acima, sempre que não se justificar a imposição de penalidade mais grave (art. 156, §4º, da Lei Federal nº 14.133/2021);

3.7.3.3.3 Declaração de inidoneidade para licitar e contratar, quando praticadas as condutas descritas nos itens 3.7.3.2.5 a 3.7.3.2.10, acima, bem como nas alíneas 3.7.3.2.2 a 3.7.3.2.4, que justifiquem a imposição de penalidade mais grave (art. 156, §5º, da Lei Federal nº 14.133/2021);

3.7.4 DAS MULTAS:

(x) A - APLICAM-SE AS DISPOSIÇÕES ABAIXO ELENCADAS:

3.7.4.1 Moratória de 0,5% (meio por cento) por dia de atraso injustificado sobre o valor da parcela inadimplida, até o limite de 30 (trinta) dias;

3.7.4.2 Compensatória de 20% (vinte por cento) sobre o valor total do contrato, para as infrações a seguir descritas:

3.7.4.2.1 Apresentar documentação falsa ou prestar declaração falsa durante a execução do contrato;

3.7.4.2.2 Não celebrar o contrato ou não entregar a documentação exigida para a contratação, quando convocado dentro do prazo de validade de sua proposta;

3.7.4.2.3 Praticar ato fraudulento na execução do contrato;

3.7.4.2.4 Comportar-se de modo inidôneo ou cometer fraude de qualquer natureza;

3.7.4.2.5 Praticar ato lesivo previsto no art.5º da Lei nº 12.846, de 1º de agosto de 2013;

3.7.4.3 Compensatória de 30% (trinta por cento) sobre o valor total do contrato, para as infrações abaixo descritas;

TERMO DE REFERÊNCIA – DISPENSA DE LICITAÇÃO DE VALOR – NÃO ELETRÔNICA - SERVIÇOS

3.7.4.3.1 Der causa à inexecução total do contrato;

3.7.4.3.2 Não manter a proposta, salvo em decorrência de fato superveniente devidamente justificado;

3.7.4.4 Para as infrações abaixo dispostas, a multa será de 10% (dez por cento) sobre o valor total do contrato;

3.7.4.4.1 Der causa à inexecução parcial do contrato;

3.7.4.4.2 Der causa à inexecução parcial do contrato que cause grave dano à Administração ou ao funcionamento dos serviços públicos ou ao interesse coletivo;

3.7.4.4.3 Ensejar o retardamento da execução ou da entrega do objeto da contratação sem motivo justificado;

() B - DISPOSIÇÕES ESPECÍFICAS:

3.7.4.1 Moratória de xxx % (xxxx por cento) por dia de atraso injustificado sobre o valor da parcela inadimplida, até o limite de 30 (trinta) dias;

3.7.4.2 Compensatória de xxx % (xxxx por cento) sobre o valor total do contrato, para as infrações a seguir descritas:

3.7.4.2.1 Apresentar documentação falsa ou prestar declaração falsa durante a execução do contrato;

3.7.4.2.2 Não celebrar o contrato ou não entregar a documentação exigida para a contratação, quando convocado dentro do prazo de validade de sua proposta;

3.7.4.2.3 Praticar ato fraudulento na execução do contrato;

3.7.4.2.4 Comportar-se de modo inidôneo ou cometer fraude de qualquer natureza;

3.7.4.2.5 Praticar ato lesivo previsto no art.5º da Lei nº 12.846, de 1º de agosto de 2013;

3.7.4.3 Compensatória de xxx % (xxxx por cento) sobre o valor total do contrato, para as infrações abaixo descritas;

3.7.4.3.1 Der causa à inexecução total do contrato;

3.7.4.3.2 Não manter a proposta, salvo em decorrência de fato superveniente devidamente justificado;

3.7.4.4 Para as infrações abaixo dispostas, a multa será de xxx% (xxxx por cento) sobre o valor total do contrato;

3.7.4.4.1 Der causa à inexecução parcial do contrato;

TERMO DE REFERÊNCIA – DISPENSA DE LICITAÇÃO DE VALOR – NÃO ELETRÔNICA - SERVIÇOS

3.7.4.4.2 Der causa à inexecução parcial do contrato que cause grave dano à Administração ou ao funcionamento dos serviços públicos ou ao interesse coletivo;

3.7.4.4.3 Ensejar o retardamento da execução ou da entrega do objeto da contratação sem motivo justificado;

3.8 CONDIÇÕES DE RECEBIMENTO DO OBJETO (PARA FINS DE FATURAMENTO)

3.8.1 PRAZO PARA RECEBIMENTO PROVISÓRIO: 05 dias corridos (regra geral), contados:

☒ A - DA FINALIZAÇÃO DOS SERVIÇOS.

☐ B - DA ENTREGA DA NOTA FISCAL/FATURA.

☐ C - OUTRO. Indicar:

3.8.2 PRAZO PARA RECEBIMENTO DEFINITIVO: 10 dias corridos, contados do recebimento provisório.

3.8.3 PRAZO PARA ADEQUAÇÃO OU SUBSTITUIÇÃO DE SERVIÇO(S) REJEITADO(S):

☐ A - NÃO SE APLICA.

☒ B - PRAZO:

☐ B.1 – ____ HORAS. Contagem: (escolher UMA opção): ☐ Úteis ☐ Corridos

☒ B.2 – 2 DIAS. Contagem: (escolher UMA opção): ☒ Úteis ☐ Corridos

☐ B.3 – ____ OUTRO (S). Indicar:

3.8.4 DEMAIS REGRAMENTOS:

3.8.4.1 O **CONTRATANTE** rejeitará, no todo ou em parte, o objeto contratual em desacordo com as condições pactuadas, podendo, entretanto, se lhe convier, decidir pelo recebimento, neste caso com as deduções cabíveis;

3.8.4.2 Os serviços poderão ser rejeitados, no todo ou em parte, quando em desacordo com as especificações constantes neste instrumento, devendo ser corrigidos/refeitos/substituídos nos prazos definidos neste instrumento, a contar da notificação da **CONTRATADA**, às suas custas, sem prejuízo da aplicação das penalidades;

3.8.4.3 Eventual instabilidade na prestação do serviço deverá ser suprida no prazo máximo do item 3.8.3 assegurado à **CONTRATADA** a possibilidade de adoção de eventual solução alternativa, neste prazo, a fim de segurar a continuidade da prestação do serviço;

3.8.4.4 Em caso de recusa, no todo ou em parte, do objeto contratado, fica a **CONTRATADA** obrigada a reparar, corrigir, remover, reconstruir ou substituir, às suas expensas, no todo ou em parte, o objeto em que se verificarem vícios, defeitos ou incorreções resultantes da execução ou materiais empregados, cabendo à

TERMO DE REFERÊNCIA – DISPENSA DE LICITAÇÃO DE VALOR – NÃO ELETRÔNICA - SERVIÇOS

fiscalização não atestar o recebimento dos serviços até que sejam sanadas todas as eventuais pendências que possam vir a ser apontadas no Recebimento Provisório;

3.8.4.5 O recebimento definitivo do objeto deste instrumento será concretizado depois de adotados, pelo **CONTRATANTE**, todos os procedimentos cabíveis do art. 140 da Lei Federal nº 14.133/2021 e, no que couber, da Lei Estadual de nº 14.634/2023, devendo ocorrer nos prazos definidos neste instrumento;

3.8.4.6 O aceite ou aprovação do objeto pelo **CONTRATANTE** não exclui a responsabilidade da **CONTRATADA** por vícios, defeitos ou disparidades com as especificações estabelecidas neste instrumento e no processo de Dispensa de Licitação que o originou, verificadas posteriormente, garantindo-se ao **CONTRATANTE**, inclusive, as faculdades previstas na Lei Federal n.º 10.078/90 – Código de Defesa do Consumidor.

3.9 DOS PREÇOS

3.9.1 ABRANGÊNCIA:

☒ **A - OS PREÇOS CONTRATADOS ENGLOBAM TODOS E QUAISQUER CUSTOS NECESSÁRIOS AO FIEL CUMPRIMENTO DA CONTRATAÇÃO.**

- **A.1** - Englobam, exemplificativamente, todos os custos relativos a remunerações, encargos sociais, previdenciários e trabalhistas de todo o pessoal designado pelo fornecedor para a execução do objeto, transportes de qualquer natureza, depreciação, aluguéis, administração, tributos e emolumentos.
- **A.2** - Demais regramentos (se houver):

☐ **B - ITENS OU CUSTOS NÃO INCLUSOS NOS PREÇOS PACTUADOS:**

3.9.2 CRITÉRIOS PARA DEFINIÇÃO DOS PREÇOS:

☐ **A - VALOR MENSAL FIXO.**

☐ **B - VALOR UNITÁRIO POR SERVIÇOS.**

☒ **C - VALOR GLOBAL CONTRATADO, RELATIVO À COMPLETA EXECUÇÃO DOS SERVIÇOS.**

☐ **D - OUTRO. Indicar:**

3.10 REGRAS DE FATURAMENTO

3.10.1 PERIODICIDADE DE FATURAMENTO(S):

☐ **A - MENSAL.**

☐ **B - MÚLTIPLOS FATURAMENTOS, SENDO CADA UM REALIZADO APÓS A EXECUÇÃO DE CADA PEDIDO / EMPENHO EMITIDO.**

TERMO DE REFERÊNCIA – DISPENSA DE LICITAÇÃO DE VALOR – NÃO ELETRÔNICA - SERVIÇOS

☒ C - EM PARCELA ÚNICA:

☒ C.1 - AO FINAL DE TODA A EXECUÇÃO CONTRATUAL E RECEBIMENTO DO OBJETO (Regra geral).

☐ C.2 - OUTRO. Indicar:

☐ D - PARCELADO:

☐ D.1 - QUANTIDADE DE PARCELAS:

☐ D.2 - DEFINIÇÃO DOS MONTANTES DAS PARCELAS:

☐ E - OUTRO (A). Indicar:

3.10.2 CONDIÇÕES ESPECÍFICAS PARA FATURAMENTO:

☒ A - **NÃO SE APLICA**, sendo necessária somente a apresentação de nota fiscal/fatura e certidões de regularidade fiscal e trabalhista, conforme item 3.11.1 (abaixo).

☐ B - REGRAS E/OU DOCUMENTOS EXIGIDOS, para além dos indicados na opção A. Especificar:

3.11 REGRAS PARA PAGAMENTO E ATUALIZAÇÃO MONETÁRIA

3.11.1 O faturamento referente ao objeto deste instrumento será efetuado na periodicidade indicada no item 3.10.1, mediante apresentação, pela **CONTRATADA**, de fatura, Nota Fiscal relativa à prestação dos serviços e certidões de regularidade cabíveis, bem como consulta à situação de idoneidade da **CONTRATADA**, documentação que deverá estar devidamente acompanhada do TERMO DE RECEBIMENTO pelo **CONTRATANTE**;

3.11.2 Os pagamentos serão processados no prazo de 20 (vinte) dias úteis, a contar da data de apresentação da documentação indicada no item 3.11.1, desde que não haja pendência a ser regularizada;

3.11.3 Verificando-se qualquer pendência impeditiva do pagamento, será considerada data da apresentação da documentação aquela na qual foi realizada a respectiva regularização;

3.11.4 As faturas far-se-ão acompanhar da documentação probatória relativa ao recolhimento dos tributos que tenham como fato gerador o objeto contratual;

3.11.5 O **CONTRATANTE** realizará a retenção de impostos ou outras obrigações de natureza tributária, de acordo com a legislação vigente;

3.11.6 Os pagamentos serão efetuados através de ordem bancária, para crédito em conta corrente e agência indicadas pela **CONTRATADA**, preferencialmente em banco de movimentação oficial de recursos do Estado da Bahia;

TERMO DE REFERÊNCIA – DISPENSA DE LICITAÇÃO DE VALOR – NÃO ELETRÔNICA - SERVIÇOS

3.11.7 A atualização monetária dos pagamentos devidos pelo **CONTRATANTE**, em caso de mora, será calculada considerando a data do vencimento da obrigação e do seu efetivo pagamento, de acordo com a variação do INPC do IBGE pro rata tempore, observado, sempre, o disposto nos itens 3.11.2 e 3.11.3.

3.11.7.1 Para efeito de caracterização de mora imputável ao **CONTRATANTE**, não serão considerados eventuais atrasos de pagamento no período de fechamento do exercício financeiro do Estado da Bahia, compreendido entre o final do mês de dezembro e o mês de janeiro do exercício subsequente, decorrentes de circunstâncias alheias à vontade das partes, isto é, por força de bloqueio de rotinas no sistema estadual obrigatoriamente utilizado para a execução dos pagamentos devidos pelo **CONTRATANTE**.

3.12 REAJUSTAMENTO

☒ A - PREÇOS PASSÍVEIS DE REAJUSTAMENTO. REGRAS:

- Índice oficial para o cálculo da variação de preços:

☒ A.1 - INPC/IBGE.

☐ A.2 - OUTRO. Indicar:

- A eventual concessão de reajustamento fica condicionada à apresentação de requerimento formal pela Contratada, após o transcurso do prazo de 12 (doze) meses, contados da data do orçamento estimado pela Administração.
- Na hipótese de reajustamento, adotar-se-á como referencial o acumulado de 12 (doze) meses, sendo o termo inicial o **mês** de apresentação do orçamento estimado pela administração e termo final o mês que antecede a data de aniversário.
- Serão objeto de reajuste apenas os valores relativos a pedidos de execução de serviços formalizados após o decurso do prazo de 12 (doze) meses, contados do orçamento estimado pela administração.
- Nos reajustes subsequentes ao primeiro, o interregno mínimo de um ano será contado a partir dos efeitos financeiros do último reajuste.

☐ B - NÃO É CABÍVEL A PREVISÃO DE REAJUSTAMENTO DURANTE A VIGÊNCIA ORIGINÁRIA DO CONTRATO, dadas as regras de pagamento e a natureza dos serviços.

Na hipótese de prorrogação do prazo de vigência, os preços pactuados serão passíveis de reajustamento, conforme as seguintes regras e condições:

- Índice oficial para o cálculo da variação de preços:

☐ B.1 - INPC/IBGE.

☐ B.2 - OUTRO. Indicar:



TERMO DE REFERÊNCIA – DISPENSA DE LICITAÇÃO DE VALOR – NÃO ELETRÔNICA - SERVIÇOS

- A eventual concessão de reajustamento fica condicionada à apresentação de requerimento formal pela Contratada, após o transcurso do prazo total de execução dos serviços contratados.
- Na hipótese de reajustamento, adotar-se-á como referencial o acumulado de meses decorridos entre a apresentação da proposta de preços e o encerramento do prazo inicial de duração da execução contratual.
- Serão objeto de reajuste apenas os valores relativos ao novo período de vigência contratual.

3.13 DEFINIÇÃO DE VIGÊNCIAS

3.13.1 VIGÊNCIA DA ATA DE REGISTRO DE PREÇOS (ARP):

() A - NÃO SE APLICA (Não se trata de registro de preços).

() B - VIGÊNCIA DA ARP:

➤ Prazo de vigência da ARP: _____ meses. (Limitado a 01 ano)

➤ Possibilidade de prorrogação de prazo de vigência:

() NÃO () SIM (Limitado ao total de vigência da ARP de 2 anos)

3.13.2 DEFINIÇÃO DE VIGÊNCIA DA CONTRATAÇÃO:

(x) A - CONTRATAÇÕES SEM INSTRUMENTO FORMAL DE CONTRATO:

() A.1 - _____ meses, contados do recebimento do empenho pela contratada.

(x) A.2 - 180 dias, contados do recebimento do empenho pela contratada.

() A.3 - _____ meses, contados a partir do dia ____ de _____ de 202x (previsão inicial).

() A.4 - _____ dias, contados a partir do dia ____ de _____ de 202x (previsão inicial).

() B - CONTRATAÇÕES COM INSTRUMENTO FORMAL DE CONTRATO:

() B.1 - _____ meses / _____ anos, contados a partir da

() Opção1: Data certa (previsão inicial): _____ de _____ de 202X.

() Opção 2: Da data da (última) assinatura.

() B.2 - _____ dias, contados a partir da

TERMO DE REFERÊNCIA – DISPENSA DE LICITAÇÃO DE VALOR – NÃO ELETRÔNICA - SERVIÇOS

() Opção1: Data certa (previsão inicial): ____ de _____ de 202X.

() Opção 2: Da data da (última) assinatura.

3.13.3 POSSIBILIDADE DE PRORROGAÇÃO DE PRAZO DE VIGÊNCIA:

(x) A - NÃO SERÁ ADMITIDA A PRORROGAÇÃO DO PRAZO DE VIGÊNCIA.

() B – SIM. SERÁ ADMITIDA A PRORROGAÇÃO MEDIANTE CELEBRAÇÃO DE ADITIVO PARA TAL FIM.

➤ Justificativa:

3.14 DAS OBRIGAÇÕES DA CONTRATADA

3.14.1 OBRIGAÇÕES GERAIS:

3.14.1.1 Promover a execução contratual de acordo com as especificações técnicas e exigências constantes no presente instrumento, nos locais determinados, nos dias e nos turnos e horários de expediente do **CONTRATANTE**, não podendo eximir-se da obrigação, ainda que parcialmente, atribuindo quaisquer falhas, defeitos ou falta de pessoal e/ou material;

3.14.1.1.1 A **CONTRATADA** deve cumprir todas as obrigações constantes deste instrumento e em seus anexos, assumindo como exclusivamente seus os riscos e as despesas decorrentes da boa e perfeita execução do objeto;

3.14.1.2 Prestar diretamente os serviços ora contratados, não os transferindo a outrem, no todo ou em parte, observando-se as regras para subcontratação definidas neste instrumento;

3.14.1.3 Dispor de toda mão de obra, veículos, transportes, insumos e materiais necessários à execução dos serviços objeto deste instrumento;

3.14.1.4 Manter sob sua exclusiva responsabilidade toda a supervisão e direção da mão de obra necessária para a completa e eficiente execução dos serviços objeto deste instrumento;

3.14.1.5 Manter durante toda a execução do contrato, em compatibilidade com as obrigações assumidas, todas as condições exigidas para a contratação;

3.14.1.6 Assegurar que os serviços objeto deste instrumento não sofram solução de continuidade durante todo o prazo da sua vigência;

3.14.1.7 Responsabilizar-se pelo cumprimento das obrigações previstas em Acordo, Convenção, Dissídio Coletivo de Trabalho ou equivalentes das categorias abrangidas pela contratação, por todas as obrigações trabalhistas, sociais, previdenciárias, tributárias e as demais previstas em legislação específica, cuja inadimplência não transfere a responsabilidade ao **CONTRATANTE**;

3.14.1.7.1 A eventual retenção de tributos pelo **CONTRATANTE** não implicará na responsabilização deste, em hipótese alguma, por quaisquer penalidades ou gravames futuros, decorrentes de inadimplemento(s) de tributos pela **CONTRATADA**;

TERMO DE REFERÊNCIA – DISPENSA DE LICITAÇÃO DE VALOR – NÃO ELETRÔNICA - SERVIÇOS

3.14.1.8 Emitir notas fiscais/faturas de acordo com a legislação, contendo descrição dos serviços, indicação de quantidades, preços unitários e valor total, observando-se, ainda, o quanto disposto nos itens 3.10 e 3.11 deste instrumento;

3.14.1.9 Responsabilizar-se pelos vícios e danos decorrentes da execução do objeto, bem como por todo e qualquer dano causado à Administração ou terceiros, não reduzindo essa responsabilidade a fiscalização ou o acompanhamento da execução contratual pelo **CONTRATANTE**, que ficará autorizado a descontar dos pagamentos devidos ou da garantia, caso exigida no edital, o valor correspondente aos danos sofridos;

3.14.1.10 Providenciar e manter atualizadas todas as licenças e alvarás junto às repartições competentes que, porventura, sejam necessários à execução do contrato;

3.14.1.11 Atender, nos prazos consignados neste instrumento, às recusas ou determinações, pelo **CONTRATANTE**, de refazimento de serviços que não estejam sendo ou não tenham sido executados de acordo com as Normas Técnicas e/ou em conformidade com as condições deste instrumento ou do processo de dispensa de licitação que o originou, providenciando sua imediata correção ou realização, sem ônus para o **CONTRATANTE**;

3.14.1.12 Comunicar ao Fiscal do contrato, no prazo de 24 (vinte e quatro) horas, qualquer ocorrência anormal ou acidente que se verifique no local dos serviços;

3.14.1.13 Prestar todo esclarecimento ou informação solicitada pelo **CONTRATANTE** ou por seus prepostos, garantindo-lhes o acesso, a qualquer tempo, ao local dos trabalhos, bem como aos documentos relativos à execução do serviço;

3.14.1.14 Paralisar, por determinação do **CONTRATANTE**, qualquer atividade que não esteja sendo executada de acordo com a boa técnica ou que ponha em risco a segurança de pessoas ou bens de terceiros.

3.14.1.15 Não permitir a utilização de qualquer trabalho do menor de dezesseis anos, exceto na condição de aprendiz para os maiores de quatorze anos, nem permitir a utilização do trabalho do menor de dezoito anos em trabalho noturno, perigoso ou insalubre;

3.14.1.16 Não contratar, durante a vigência do contrato, cônjuge, companheiro ou parente em linha reta, colateral ou por afinidade, até o terceiro grau, de dirigente do **CONTRATANTE**, ou do fiscal ou do gestor do contrato, nos termos do artigo 48, parágrafo único, da Lei 14.133/2021;

3.14.1.17 Guardar sigilo sobre todas as informações obtidas em decorrência do cumprimento do contrato;

3.14.1.18 Cumprir, além dos postulados legais vigentes de âmbito federal, estadual ou municipal, as normas de segurança do **CONTRATANTE**;

3.14.1.19 Cumprir, durante todo o período de execução do contrato, a reserva de cargos prevista em lei para pessoa com deficiência, para reabilitado da Previdência Social ou para aprendiz, bem como as reservas de cargos previstas na legislação (art. 116 da Lei Federal nº 14.133/2021);

3.14.1.20 Permitir e oferecer condições para a mais ampla e completa fiscalização durante a vigência deste instrumento, fornecendo informações, propiciando o acesso à documentação pertinente e à execução contratual, e atendendo às observações e exigências apresentadas pela fiscalização;

TERMO DE REFERÊNCIA – DISPENSA DE LICITAÇÃO DE VALOR – NÃO ELETRÔNICA - SERVIÇOS

3.14.2 OBRIGAÇÕES ESPECÍFICAS (DEFINIDAS EM RAZÃO DO OBJETO CONTRATADO):

() A - **NÃO EXISTEM OBRIGAÇÕES ESPECÍFICAS**, sendo aplicáveis somente os regramentos gerais definidos em lei e no subitem anterior.

(x) B - **OBRIGAÇÕES ESPECÍFICAS. Indicar:**

3.14.1.21 A **CONTRATADA** deverá apresentar a cópia autenticada da guia de Registros de Responsabilidade Técnica (RRT) ou Anotações de Responsabilidade Técnica (ART), dos serviços objeto desta contratação, devidamente registrada no Conselho de Arquitetura e Urbanismo (CAU) ou Conselho Regional de Engenharia e Agronomia (CREA) no prazo de até 5 (cinco) dias após o envio da Autorização de Serviço;

3.14.1.22 A **CONTRATADA** deverá apresentar, quando do início dos serviços, Certificado de Treinamento de Segurança do Trabalho em Altura (NR 35) dos funcionários que realizarão serviço em altura;

3.14.1.23 Caberá à **CONTRATADA** providenciar, durante a execução dos serviços, proteção provisória circunjacente das áreas de execução dos serviços;

3.14.1.24 A **CONTRATADA** deverá fornecer todos os Equipamentos de Proteção Individual (EPI) e coletiva (EPC) necessários e adequados ao desenvolvimento de cada tarefa, conforme previsto na NR-06 e NR-18 da Portaria nº 3214 do Ministério do Trabalho, bem como demais dispositivos de segurança necessários;

3.14.1.24 A **CONTRATADA** deverá manter todos os operários, empregados da empresa ou subcontratados, convenientemente fardados, onde conste o nome da empresa, portar equipamentos de segurança tais como botas, capacete, luvas, óculos, cintos, etc., crachá de identificação onde conste o nome da empresa e do empregado, cargo e/ou função, retrato do empregado e assinatura sobre carimbo do responsável pela empresa;

3.14.1.25 A **CONTRATADA** deverá apresentar relação contendo nome, número de identidade e de CPF dos empregados vinculados à execução do contrato, bem como cópia da carteira de trabalho e ficha de EPI dos empregados alocados para a execução deste instrumento;

3.14.1.26 A **CONTRATADA** deverá empregar na execução dos serviços, funcionários habilitados e com conhecimentos técnicos dos serviços a serem executados, em conformidade com as normas e determinações em vigor;

3.14.1.27 A **CONTRATADA** deverá promover o imediato afastamento, da execução do objeto, de empregados e/ou prepostos cuja permanência se demonstre em desacordo com este instrumento, ou, ainda, com a moralidade e a ética, correndo, por exclusiva conta da CONTRATADA, quaisquer ônus decorrentes das leis trabalhistas e previdenciárias, bem como qualquer outra que tal fato imponha;

3.14.1.28 A **CONTRATADA** deverá arcar com todas as despesas decorrentes de eventuais trabalhos noturnos e em domingos e feriados;

3.14.1.29 A **CONTRATADA** deverá realizar os serviços de modo a não interferir no regular funcionamento das unidades, durante expediente, de segunda a sexta-feira das 08h00min às 18h00min;

3.14.1.30 A **CONTRATADA** se compromete a realizar, fora do horário de expediente, serviços que, potencialmente, possam provocar incômodo excessivo aos servidores das unidades, tais como excesso de poeira, ruído elevado, desligamento de energia elétrica ou interrupção do abastecimento de água ou outros que interfiram no ambiente de trabalho de promotores e servidores ou que impeçam o acesso do público em geral.

TERMO DE REFERÊNCIA – DISPENSA DE LICITAÇÃO DE VALOR – NÃO ELETRÔNICA - SERVIÇOS

3.15 DAS OBRIGAÇÕES DO CONTRATANTE

3.15.1 OBRIGAÇÕES GERAIS:

3.15.1.1 Fornecer as informações necessárias para que a **CONTRATADA** possa executar plenamente o objeto contratado;

3.15.1.2 Realizar os pagamentos devidos pela execução da contratação, nos termos e condições previstos nos itens 3.10 e 3.11 deste instrumento;

3.15.1.3 Permitir o acesso da **CONTRATADA** às instalações físicas do **CONTRATANTE**, nos locais e na forma eventualmente necessários para a execução dos serviços;

3.15.1.4 Acompanhar e fiscalizar o fiel cumprimento dos prazos e das condições de realização previstos na contratação, notificando a **CONTRATADA**, por escrito, sobre imperfeições, falhas ou irregularidades constatadas na execução do objeto, para que sejam adotadas as medidas corretivas necessárias;

3.15.1.5 Fornecer à **CONTRATADA**, mediante solicitação, atestado de capacidade técnica, quando o fornecimento do objeto atender satisfatoriamente os prazos de entrega, qualidade e demais condições previstas neste instrumento.

3.15.1.6 Explicitamente emitir decisão sobre todas as solicitações e reclamações relacionadas à execução da presente contratação, ressalvados os requerimentos manifestamente impertinentes, meramente protelatórios ou de nenhum interesse para a boa execução do ajuste, observando os seguintes prazos:

3.15.1.6.1 A administração terá o prazo de até 60 (sessenta) dias, a contar da data do protocolo do requerimento sobre o qual deverá se manifestar, admitida a prorrogação motivada, por igual período;

3.15.1.6.2 A administração terá o prazo de até 60 (sessenta) dias, a contar da data do requerimento, para responder a eventuais pedidos de reestabelecimento do equilíbrio econômico-financeiro da contratação;

3.15.2 OBRIGAÇÕES ESPECÍFICAS (DEFINIDAS EM RAZÃO DO OBJETO CONTRATADO):

(☒) **A - NÃO EXISTEM OBRIGAÇÕES ESPECÍFICAS**, sendo aplicáveis somente os regramentos gerais definidos no subitem anterior.

(☐) **B - OBRIGAÇÕES ESPECÍFICAS**. Indicar:

3.16 INDICAÇÃO SOBRE A NECESSIDADE DE GARANTIA CONTRATUAL, COM PERCENTUAL

(☒) **A - NÃO SERÁ EXIGIDA GARANTIA CONTRATUAL.**

(☐) **B - SERÁ EXIGIDA GARANTIA CONTRATUAL, CONFORME REGRAS ABAIXO:**

➤ **B.1 Percentual exigido:**

TERMO DE REFERÊNCIA – DISPENSA DE LICITAÇÃO DE VALOR – NÃO ELETRÔNICA - SERVIÇOS

() I - 5% (cinco por cento).

() II - OUTRO*. Indicar: ____ % (____ por cento).

- Justificativa para garantias com percentual superior a 5% (e limitadas a 10%) do valor inicial da contratação:

➤ B.2 Prazo para apresentação da garantia: ____ dias após assinatura do contrato.

➤ B.3 Prazo de duração da garantia contratual na modalidade seguro-garantia:

() I - A MESMA DA CONTRATAÇÃO.

() II - ____ dias/meses após a vigência da contratação.

3.17 INFORMAÇÕES ORÇAMENTÁRIAS

CONFORME FORMULÁRIOS DE INFORMAÇÕES ORÇAMENTÁRIAS ANEXOS AO EXPEDIENTE DE CONTRATAÇÃO.

3.18 RESPONSÁVEL PELO PREENCHIMENTO DESTE DOCUMENTO

MATRÍCULA:	353.945
NOME DO SERVIDOR:	ANA PAULA ARAUJO LINO MOTA
UNIDADE ADMINISTRATIVA:	COORDENAÇÃO DE MANUTENÇÃO PREDIAL
INSERIR ASSINATURA DIGITAL:	

**TERMO DE REFERÊNCIA – DISPENSA DE LICITAÇÃO DE VALOR –
NÃO ELETRÔNICA - SERVIÇOS**

APENSO I

TABELA INDICATIVA DOS ITENS DE SERVIÇO A SEREM CONTRATADOS

ITEM	DESCRIÇÃO DO SERVIÇO	UNIDADE DE MEDIDA	QUANTIDADE	Código do item de serviço, com descrição
01	Manutenção da cobertura da Promotoria de Justiça de Dias Dávila.	unidade	1,00	19224 – Construção / manutenção / reforma - telhado

TERMO DE REFERÊNCIA – DISPENSA DE LICITAÇÃO DE VALOR – NÃO ELETRÔNICA - SERVIÇOS

APENSO II

PLANILHA DE QUANTIDADES

ITEM	DESCRIÇÃO DO SERVIÇO	UNIDADE DE MEDIDA	QUANTIDADE
1	Serviços Preliminares		
1.1	REMOÇÃO DE TELHAS, DE FIBROCIMENTO, DE FORMA MANUAL, COM REAPROVEITAMENTO	M ²	327,00
2	Execução da cobertura		
2.1	EXECUÇÃO DE ALVENARIA EM BLOCO DE CONCRETO 9X19X39CM	M ²	15,00
2.2	RETIRADA E RECOLOCAÇÃO DE MADEIRAMENTO DE TELHAS EM FIBROCIMENTO, ONDULADAS, CONSIDERANDO REAPROVEITAMENTO DO MATERIAL EXISTENTE.	M ²	327,00
2.3	TELHAMENTO COM TELHA ONDULADA DE FIBROCIMENTO E = 6 MM, COM RECOBRIMENTO LATERAL DE 1 1/4 DE ONDA PARA TELHADO COM INCLINAÇÃO MÁXIMA DE 10°, COM ATÉ 2 ÁGUAS, INCLUSO IÇAMENTO. (COSIDERADO 50% DA ÁREA TOTAL DE TELHA)	M ²	164,00
2.4	FORNECIMENTO E INSTALAÇÃO DE CALHA EM FIBRA DE VIDRO, DIMENSÕES 15 X 20CM	M	23,00
2.5	MASSA ÚNICA, EM ARGAMASSA INDUSTRIALIZADA, PREPARO MANUAL, E = 20MM	M ²	30,00
2.6	EMASSAMENTO COM MASSA LÁTEX, APLICAÇÃO EM PAREDE, UMA DEMÃO, LIXAMENTO MANUAL.	M ²	30,00
2.7	APLICAÇÃO MANUAL DE TINTA LÁTEX ACRÍLICA EM PAREDE EXTERNAS DE CASAS, DUAS DEMÃOS.	M ²	30,00
2.8	FORNECIMENTO E INSTALAÇÃO DE RUFO DE CONCRETO EM TODO PERÍMETRO DA PLATIBANDA	M	73,00
3	Bota-fora de resíduos		
3.1	LOCAÇÃO DE CAIXA COLETORA DE RESÍDUOS, INCLUSO DESCARTE DO ENTULHO	UN	2,00