



PLANTA DE LOCALIZAÇÃO

ESCALA: SEM ESCALA



MINISTÉRIO PÚBLICO DA BAHIA

REV. N°	POR	DATA	DESCRIÇÃO	SOLICITADO POR
01				
00	TAMARA	25/05/2024	PROJETO EXECUTIVO - EMISSÃO INICIAL	COORD. PROJETOS
QUADRO DE REVISÕES				



SUPERINTENDÊNCIA DE GESTÃO ADMINISTRATIVA		DIRETORIA DE ENGENHARIA E ARQUITETURA	
UNIDADE			
SEDE ADMINISTRATIVA (CAB)			
LOCALIZAÇÃO		ID	MUNICÍPIO
5ª AVENIDA, 750 - CENTRO ADMINISTRATIVO DA BAHIA, 2ºSUBSOLO		SSA01	SALVADOR-BA
DESCRIÇÃO			
PLANTA DE LOCALIZAÇÃO			
ESCALA	DATA	TIPO DE OBRA	ETAPA PROJETO
S/ ESCALA	MAI/24	REFORMA	EXECUTIVO
RESPONSÁVEL		COLABORAÇÃO	SEI
TAMARA NOGUEIRA			19.09.01970.0018544/2023-65
			PRANCHA
			00/07





2º SUBSOLO	ÁREA A SER MODIFICADA	
	COR	ÁREA.
		86,30m²

SUPERINTENDÊNCIA DE GESTÃO ADMINISTRATIVA	DIRETORIA DE ENGENHARIA E ARQUITETURA
---	---------------------------------------

UNIDADE	SEDE ADMINISTRATIVA (CAB)		
---------	---------------------------	--	--

LOCALIZAÇÃO	5ª AVENIDA, 750 - CENTRO ADMINISTRATIVO DA BAHIA, 2º SUBSOLO	ID	SSA01	MUNICÍPIO	SALVADOR-BA
-------------	--	----	-------	-----------	-------------

DESCRIÇÃO	PLANTA-BAIXA - 2º SUBSOLO				
-----------	---------------------------	--	--	--	--

ESCALA 1/200	DATA MAI/2024	TIPO DE OBRA REFORMA	ETAPA PROJETO BÁSICO	PRANCHA 01/07
RESPONSÁVEL TAMARA NOGUEIRA		COLABORAÇÃO -	SEI 19.09.01970.0018544/2023-65	

00	TAMARA	25/05/2024	PROJETO EXECUTIVO - EMISSÃO INICIAL	COORD. PROJETOS
REV. N°	POR	DATA	DESCRIÇÃO	SOLICITADO POR
QUADRO DE REVISÕES				



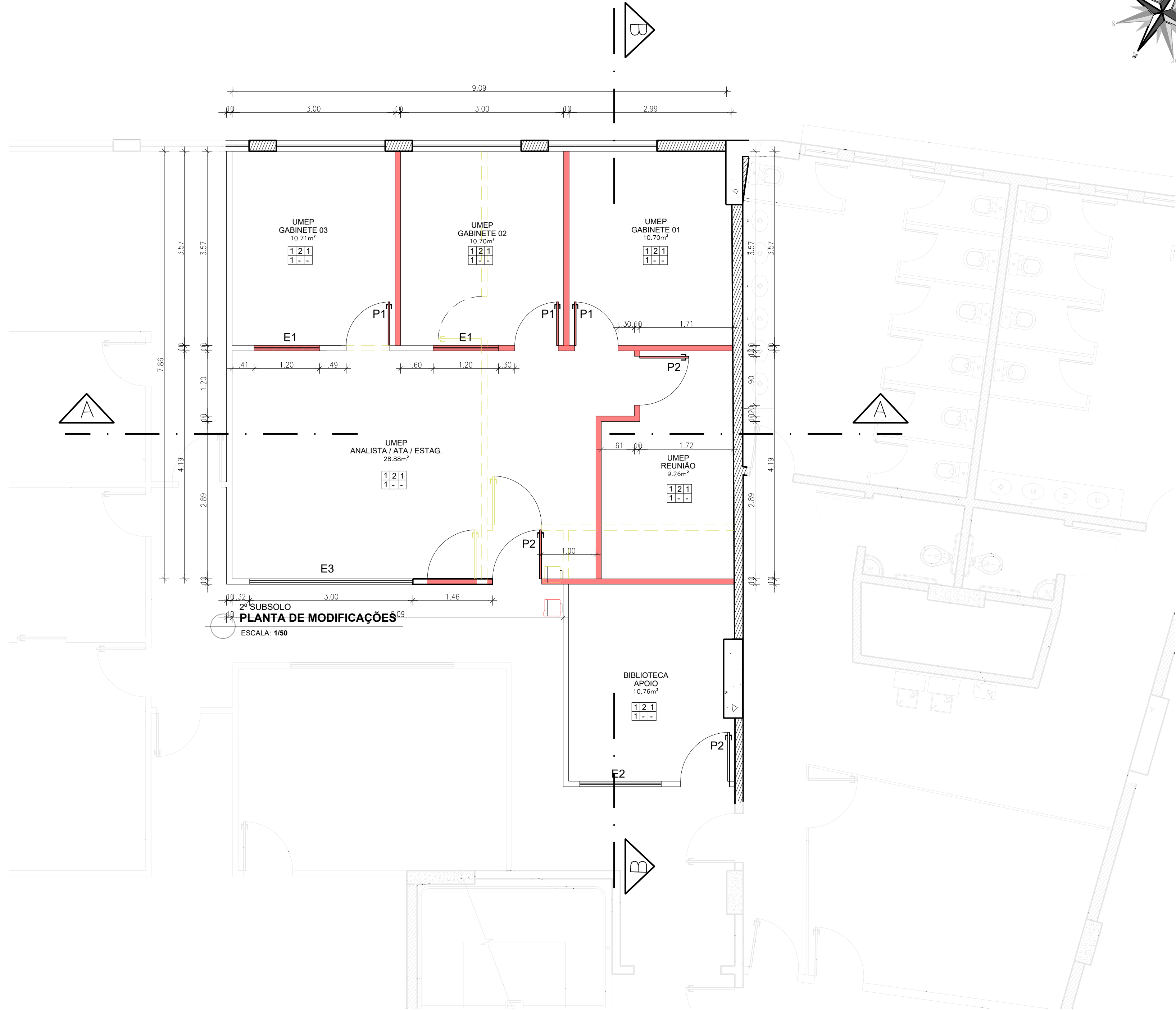

## QUADRO DE ESPECIFICAÇÕES

### PISO INTERNO

1. PISO INDUSTRIAL ALTA RESISTENCIA EXISTENTE - REPARAR ONDE NECESSÁRIO

2. REVESTIMENTO CERÂMICO ACETINADO BRANCO, PEI IV, COEFICIENTE DE ATRITO MAIOR OU IGUAL A 0,4, DIMENSÕES DE 45x45cm.

3. PISO VINÍLICO EM RÉGUA LINHA AMBIENTA COLEÇÃO SERIES COR CEDRO DA TARKETT OU EQUIVALENTE TÉCNICO - APLICAR SOBRE PISO DE ALTA RESISTÊNCIA EXISTENTE (REGULARIZAR ONDE NECESSÁRIO)

### PAREDE

1. LIXAMENTO E PINTURA ACRÍLICA 'LINHA PREMIUM' NA COR BRANCO NEVE COM ACABAMENTO FOSCO EM DUAS DEMÃOIS

2. SELADOR ACRÍLICO, MASSA ACRÍLICA E PINTURA ACRÍLICA 'LINHA PREMIUM' NA COR BRANCO NEVE COM ACABAMENTO FOSCO EM DUAS DEMÃOIS

3. REVESTIMENTO CERÂMICO ACETINADO BRANCO, DIMENSÕES DE 45x45cm.

4. TINTA EPÓXI BRANCO EM TRÊS DEMÃOIS

### TETO

1. PLACAS REMOVÍVEIS DE GESSO ACARTONADO COM PELÍCULA DE PVC 1250x650x15mm, ESTRUTURA DE ALUMÍNIO COM PINTURA ELETROSTÁTICA BRANCA

2. PLACAS REMOVÍVEIS DE FIBRA MINERAL LINHA MULTI ALPHA DA OWA (OU SIMILAR) 625X625X15mm, SOBRE ESTRUTURA DE ALUMÍNIO COM PINTURA ELETROSTÁTICA BRANCA

3. FORRO DE GESSO ESTRUTURADO COMPOSTO DE PLACA DE GESSO ACARTONADO E PERFIS EM AÇO PARA FIXAÇÃO

### RODAPÉ E ALIZAR

1. MADEIRA DE LEI COM ALTURA DE 7cm FIXADOS NA ALVENARIA ATRAVÉS DE PARAFUSOS. PINTURA COM ESMALTE SINTÉTICO COR GRAFITE COM ACABAMENTO FOSCO SOBRE BASE NIVELADORA EM DUAS OU MAIS DEMÃOIS

2. MADEIRA DE LEI COM ALTURA DE 7cm FIXADOS NA ALVENARIA ATRAVÉS DE PARAFUSOS. PINTURA COM VERNIZ STAIN OSMOCOLOR COR IMBUIA OU SIMILAR

3. RODAPÉ COM PLACAS DE PISO CERÂMICO - 7cm DE ALTURA E ALIZAR EM MADEIRA DE LEI

### SOLEIRA

1. GRANITO CINZA CORUMBÁ OU SIMILAR POLIDO COM ESPESURA DE 20mm E LARGURA DEFINIDA PELO TAMANHO DA ADUELA

### PEITORIL

1. GRANITO CINZA CORUMBÁ OU SIMILAR POLIDO COM ESPESURA DE 20mm E LARGURA DEFINIDA PELO DETALHE

## OBSERVAÇÕES

OS MATERIAIS ESPECIFICADOS ACIMA SÃO MERAS REFERÊNCIAS, PODENDO ESTES SEREM SUBSTITUÍDOS POR SIMILARES QUE GARANTAM A MESMA QUALIDADE, DESDE QUE SEJA PREVIAMENTE AUTORIZADO PELA FISCALIZAÇÃO

## LEGENDA

▲ PUNTO DE PARTIDA - PAGINAÇÃO PISO E FORRO

▨ PAREDE DE ALVENARIA COM BLOCOS CERÂMICOS

▬ PAREDE DE GESSO ACARTONADO

▬ PAREDE DE GESSO ACARTONADO CHAPA DUPLA DE CADA LADO PREENCHIDA COM LÂ DE PET

## QUADRO DE ESQUADRIAS

CÓDIGO	TIPO	DIMENSÃO	PEITORIL	DESCRIÇÃO	QUANT.	OBSERVAÇÕES
P1	PORTA DE GIRO	0,80x2,10m	-	PORTA DE MADEIRA SEMI-OCA COM REVESTIMENTO MELAMÍNICO BRANCO (DIV GESSO)	3	COM INSTALAÇÃO DE MOLA
P2	PORTA DE GIRO	0,90x2,10m	-	PORTA DE MADEIRA SEMI-OCA COM REVESTIMENTO MELAMÍNICO BRANCO (ALVENARIA)	3	COM INSTALAÇÃO DE MOLA
E1	VISOR FIXO	1,20x1,00m	1,10m	ESQUADRIA DE ALUMÍNIO COM PINTURA ELETROSTÁTICA BRANCA E VIDRO LISO INCOLOR 4mm	2	-
E2	VISOR FIXO	1,50x1,00m	1,10m	ESQUADRIA DE ALUMÍNIO COM PINTURA ELETROSTÁTICA BRANCA E VIDRO LISO INCOLOR 4mm	1	-
E3	VISOR FIXO	3,00x1,00m	1,10m	ESQUADRIA DE ALUMÍNIO COM PINTURA ELETROSTÁTICA BRANCA E VIDRO LISO INCOLOR 4mm	1	-

## ESQUADRIAS A SEREM APROVEITADAS

DESCRIÇÃO	REMOVIDAS.	APROVEITADAS	NOVAS	TOTAL
PORTA DE MADEIRA SEMI-OCA COM REVESTIMENTO MELAMÍNICO BRANCO 90CM (P1)	3	3	0	3

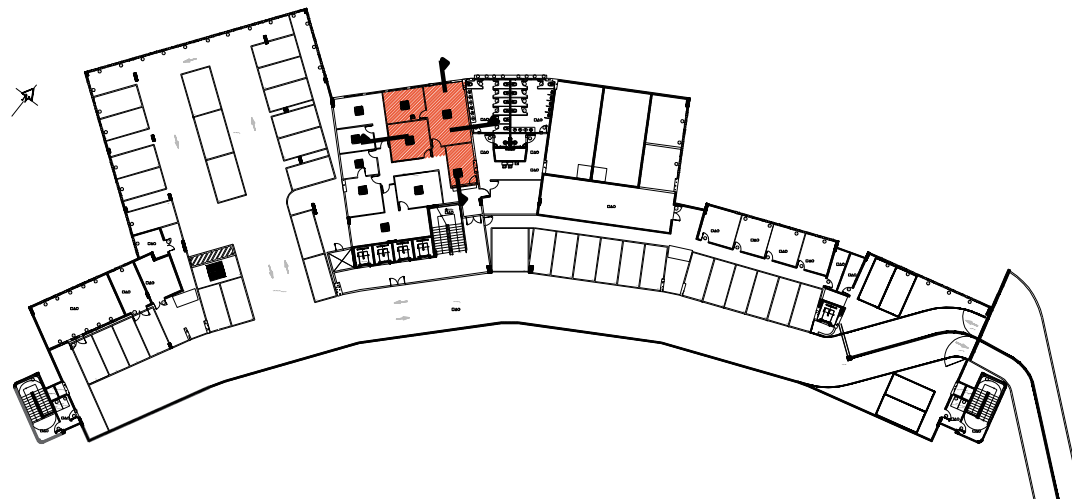

2º PAVIMENTO  
PLANTA CHAVE  
ESCALA: SEM ESCALA

## LEGENDA

--- ELEMENTO A SER RETIRADO  
--- ELEMENTO A SER INSERIDO  
--- ELEMENTO EXISTENTE

## NOTAS

- TODAS AS MEDIDAS ESTÃO EM METROS;
- AS MEDIDAS DEVEM SER CONFERIDAS NO LOCAL, ANTES DA EXECUÇÃO DO SERVIÇO;
- O SERVIÇO DEVE SER EXECUTADO CONFORME O PROJETO;
- EM CASO DE DIVERGÊNCIAS, CONTACTAR A COORDENAÇÃO DE PROJETOS DA DIRETORIA DE ENGENHARIA E ARQUITETURA DO MPBA;
- O FORNECIMENTO DE NOVOS ITENS DE MOBILIÁRIO E/OU EQUIPAMENTOS ESTARÁ SUJEITO A EVENTUAL AUTORIZAÇÃO PRÉVIA DA CENTRAL DE SOLICITAÇÕES.

00	TAMARA	25/05/2024	PROJETO EXECUTIVO – EMISSÃO INICIAL	COORD. PROJETOS
REV. N°	POR	DATA	DESCRIÇÃO	SOLICITADO POR

QUADRO DE REVISÕES

## QUADRO DE REVISÕES



SUPERINTENDÊNCIA DE GESTÃO ADMINISTRATIVA DIRETORIA DE ENGENHARIA E ARQUITETURA

UNIDADE

SEDE ADMINISTRATIVA (CAB)

LOCALIZAÇÃO 5ª AVENIDA, 750 - CENTRO ADMINISTRATIVO DA BAHIA, 2º SUBSOLO ID SSA01 MUNICÍPIO SALVADOR-BA

DESCRIÇÃO

PLANTA DE MODIFICAÇÕES

ESCALA 1/50	DATA MAI/2024	TIPO DE OBRA REFORMA	ETAPA PROJETO BÁSICO	PRANCHA 02/07
RESPONSÁVEL TAMARA NOGUEIRA		COLABORAÇÃO -	SEI 19.09.01970.0018544/2023-65	



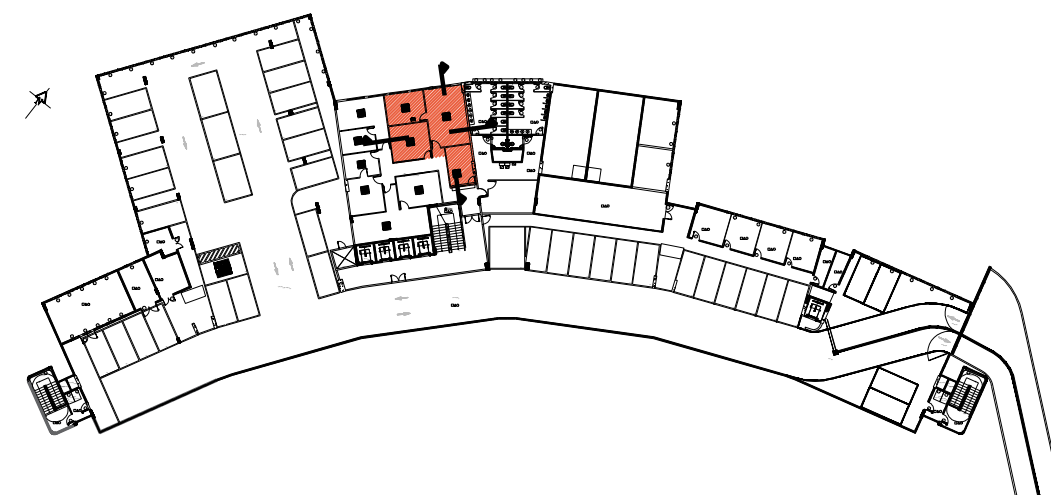
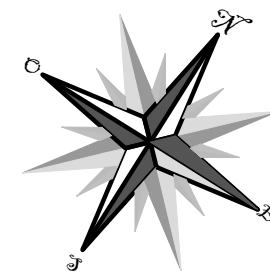
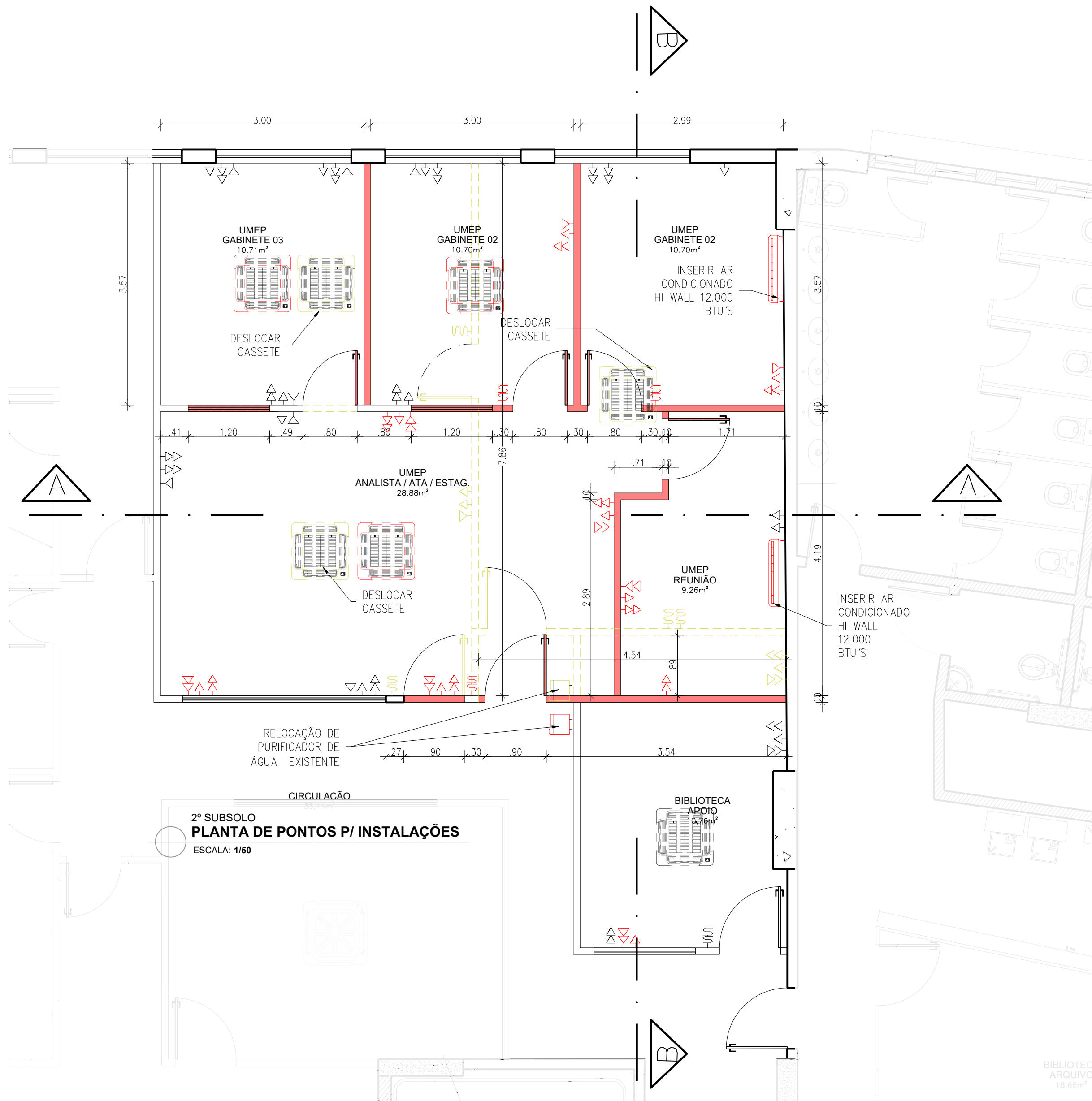

2º PAVIMENTO  
**PLANTA CHAVE**  
ESCALA: SEM ESCALA

#### LEGENDA

- ELEMENTO A SER RETIRADO
- ELEMENTO A SER INSERIDO
- ELEMENTO EXISTENTE

#### NOTAS

- TODAS AS MEDIDAS ESTÃO EM METROS;
- AS MEDIDAS DEVEM SER CONFERIDAS NO LOCAL, ANTES DA EXECUÇÃO DO SERVIÇO;
- O SERVIÇO DEVE SER EXECUTADO CONFORME O PROJETO;
- EM CASO DE DIVERGÊNCIAS, CONTACTAR A COORDENAÇÃO DE PROJETOS DA DIRETORIA DE ENGENHARIA E ARQUITETURA DO MPBA;
- O FORNECIMENTO DE NOVOS ITENS DE MOBILIÁRIO E/OU EQUIPAMENTOS ESTARÁ SUJEITO A EVENTUAL AUTORIZAÇÃO PRÉVIA DA CENTRAL DE SOLICITAÇÕES.

OO	TAMARA	25/05/2024	PROJETO EXECUTIVO – EMISSÃO INICIAL	COORD. PROJETOS
REV. N°	POR	DATA	DESCRIÇÃO	SOLICITADO POR

#### QUADRO DE REVISÕES



SUPERINTENDÊNCIA DE GESTÃO ADMINISTRATIVA DIRETORIA DE ENGENHARIA E ARQUITETURA

UNIDADE

**SEDE ADMINISTRATIVA (CAB)**

LOCALIZAÇÃO 5ª AVENIDA, 750 - CENTRO ADMINISTRATIVO DA BAHIA, 2º SUBSOLO ID SSA01 MUNICÍPIO SALVADOR-BA

DESCRIÇÃO  
**PLANTA DE PONTOS PARA INSTALAÇÕES**

ESCALA 1/50	DATA MAI/2024	TIPO DE OBRA REFORMA	ETAPA PROJETO BÁSICO	PRANCHA 03/07
RESPONSÁVEL TAMARA NOGUEIRA		COLABORAÇÃO -	SEI 19.09.01970.0018544/2023-65	



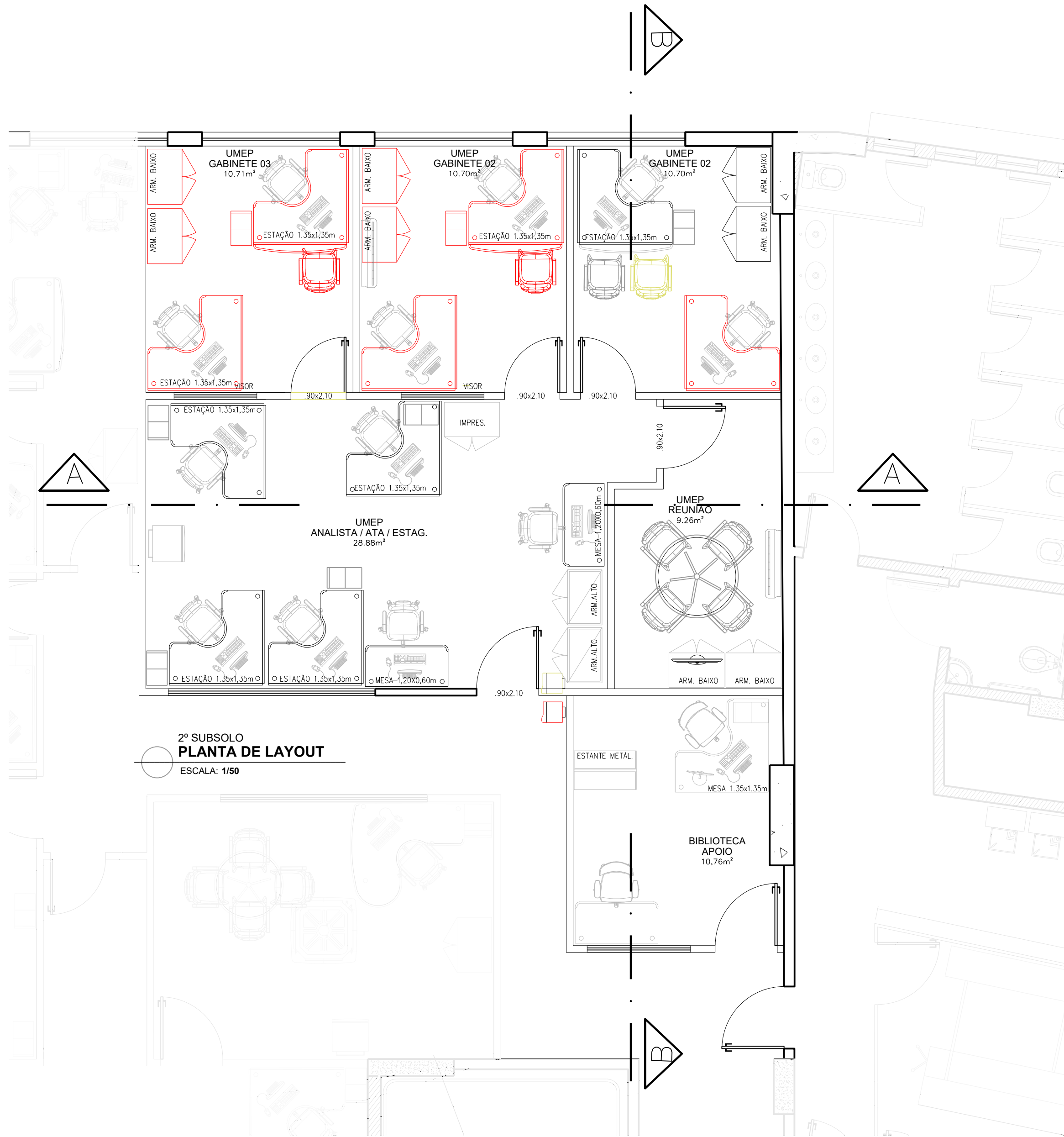

2º SUBSOLO  
**PLANTA DE LAYOUT**  
ESCALA: 1/50

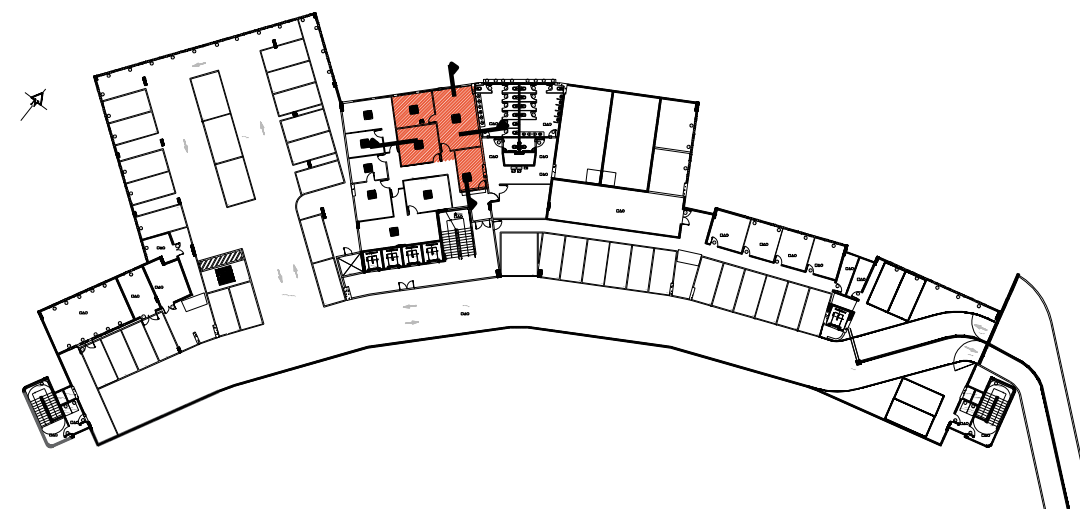
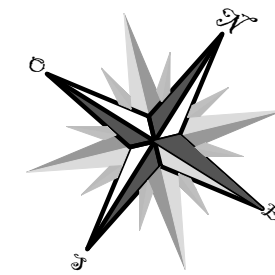

2º SUBSOLO  
**PLANTA CHAVE**  
ESCALA: SEM ESCALA

#### LEGENDA

- ELEMENTO A SER RETIRADO
- ELEMENTO A SER INSERIDO
- ELEMENTO EXISTENTE

#### NOTAS

- TODAS AS MEDIDAS ESTÃO EM METROS;
- AS MEDIDAS DEVEM SER CONFERIDAS NO LOCAL, ANTES DA EXECUÇÃO DO SERVIÇO;
- O SERVIÇO DEVE SER EXECUTADO CONFORME O PROJETO;
- EM CASO DE DIVERGÊNCIAS, CONTACTAR A COORDENAÇÃO DE PROJETOS DA DIRETORIA DE ENGENHARIA E ARQUITETURA DO MPBA;
- O FORNECIMENTO DE NOVOS ITENS DE MOBILIÁRIO E/OU EQUIPAMENTOS ESTARÁ SUJEITO A EVENTUAL AUTORIZAÇÃO PRÉVIA DA CENTRAL DE SOLICITAÇÕES.

OO	TAMARA	25/05/2024	PROJETO EXECUTIVO – EMISSÃO INICIAL	COORD. PROJETOS
REV. N°	POR	DATA	DESCRIÇÃO	SOLICITADO POR
QUADRO DE REVISÕES				



SUPERINTENDÊNCIA DE GESTÃO ADMINISTRATIVA DIRETORIA DE ENGENHARIA E ARQUITETURA

UNIDADE

**SEDE ADMINISTRATIVA (CAB)**

LOCALIZAÇÃO 5ª AVENIDA, 750 - CENTRO ADMINISTRATIVO DA BAHIA, 2º SUBSOLO ID SSA01 MUNICÍPIO SALVADOR-BA

DESCRIÇÃO

**PLANTA DE LAYOUT**

ESCALA 1/50	DATA MAI/2024	TIPO DE OBRA REFORMA	ETAPA PROJETO BÁSICO	PRANCHA 04/07
RESPONSÁVEL TAMARA NOGUEIRA		COLABORAÇÃO -	SEI 19.09.01970.0018544/2023-65	



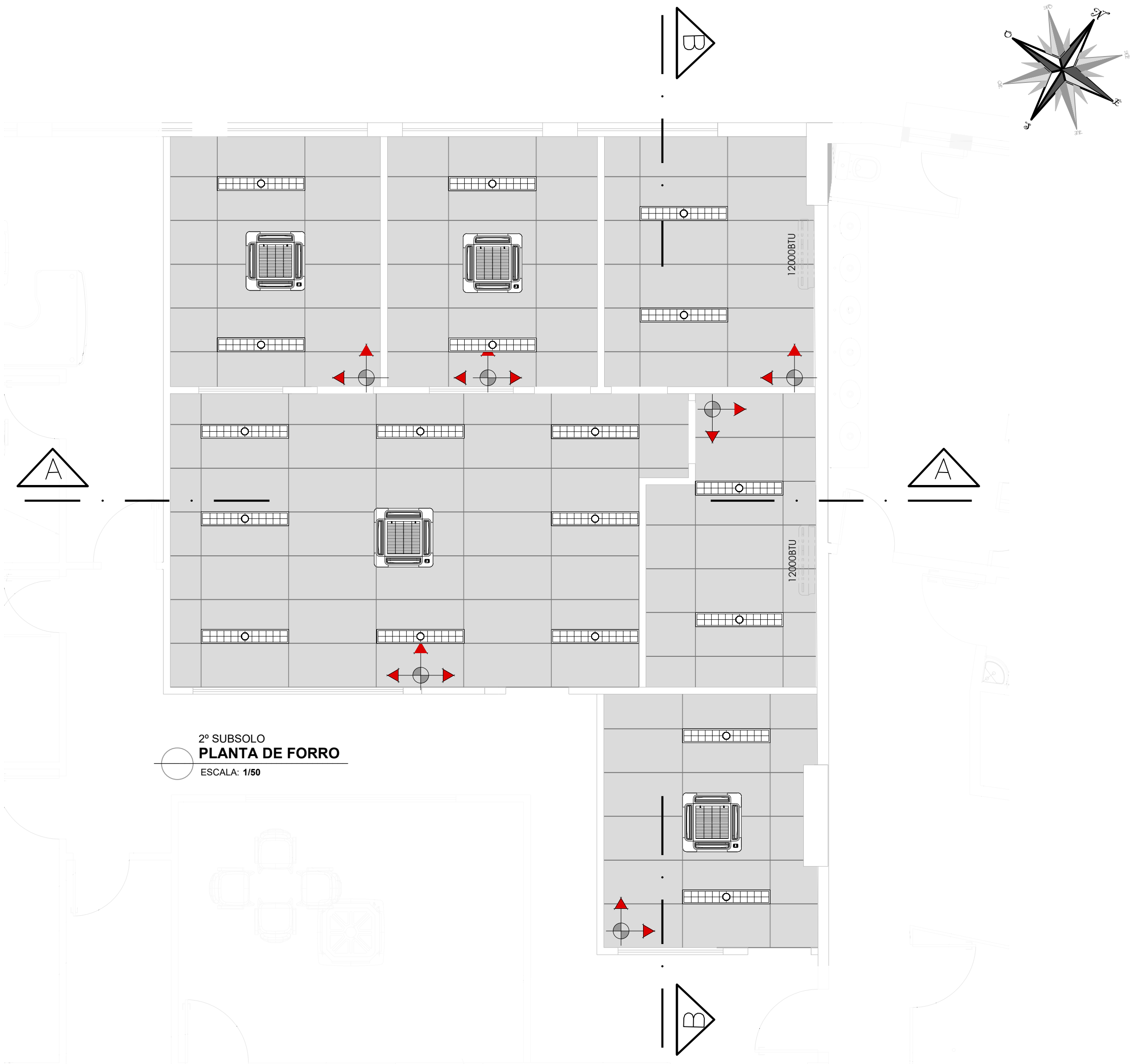

ESPECIFICAÇÃO	
TIPO	DESCRIÇÃO
	PLACAS DE GESSO LISO COM ACABAMENTO EM PINTURA ACRÍLICA BRANCO NEVE FOSCO SOBRE MASSA ACRÍLICA (A INSERIR)
	PLACAS REMOVÍVEIS DE FIBRA MINERAL LINHA MULTI ALPHA DA OWA (OU SIMILAR) 625X625X15mm, SOBRE ESTRUTURA DE ALUMÍNIO COM PINTURA ELETROSTÁTICA BRANCA ( A INSERIR)
	PLACAS REMOVÍVEIS DE GESSO ACARTONADO COM PELÍCULA DE PVC 1250x650x15mm, ESTRUTURA DE ALUMÍNIO COM PINTURA ELETROSTÁTICA BRANCA ( A INSERIR/ REDISTRIBUIR)
	LUMINÁRIA DE EMBUTIR, 124cm SEM ALETAS
	LUMINÁRIA DE EMBUTIR, 124cm COM ALETAS
	LUMINÁRIA CIRCULAR
	CONDICIONADOR DE AR TIPO CASSETE
	AR-CONDICIONADO TIPO SPLIT 12000BTUS (A SER INSTALADO)
	EXAUSTOR NO FORRO
	INÍCIO PAGINAÇÃO

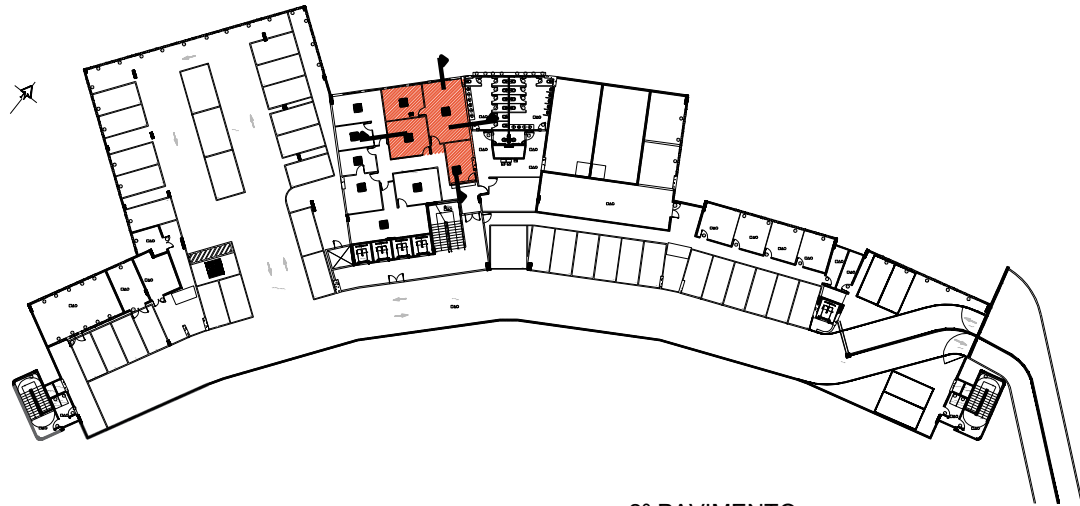

- NOTAS**
- TODAS AS MEDIDAS ESTÃO EM METROS;
  - AS MEDIDAS DEVEM SER CONFERIDAS NO LOCAL, ANTES DA EXECUÇÃO DO SERVIÇO;
  - O SERVIÇO DEVE SER EXECUTADO CONFORME O PROJETO;
  - EM CASO DE DIVERGÊNCIAS, CONTACTAR A COORDENAÇÃO DE PROJETOS DA DIRETORIA DE ENGENHARIA E ARQUITETURA DO MPBA;
  - O FORNECIMENTO DE NOVOS ITENS DE MOBILIÁRIO E/OU EQUIPAMENTOS ESTARÁ SUJEITO A EVENTUAL AUTORIZAÇÃO PRÉVIA DA CENTRAL DE SOLICITAÇÕES.

OO	TAMARA	25/05/2024	PROJETO EXECUTIVO – EMISSÃO INICIAL	COORD. PROJETOS
REV. N°	POR	DATA	DESCRIÇÃO	SOLICITADO POR
QUADRO DE REVISÕES				



MINISTÉRIO PÚBLICO DO ESTADO DA BAHIA

SUPERINTENDÊNCIA DE GESTÃO ADMINISTRATIVA

DIRETORIA DE ENGENHARIA E ARQUITETURA

UNIDADE

SEDE ADMINISTRATIVA (CAB)

LOCALIZAÇÃO

5ª AVENIDA, 750 - CENTRO ADMINISTRATIVO DA BAHIA, 2º SUBSOLO

ID

SSA01

MUNICÍPIO

SALVADOR-BA

DESCRIÇÃO

PLANTA DE FORRO E LUMINÁRIAS

ESCALA

1/50

DATA

MAI/2024

TIPO DE OBRA

REFORMA

ETAPA PROJETO

BÁSICO

RESPONSÁVEL

TAMARA NOGUEIRA

COLABORAÇÃO

-

SEI

19.09.01970.0018544/2023-65

PRANCHA

05/07



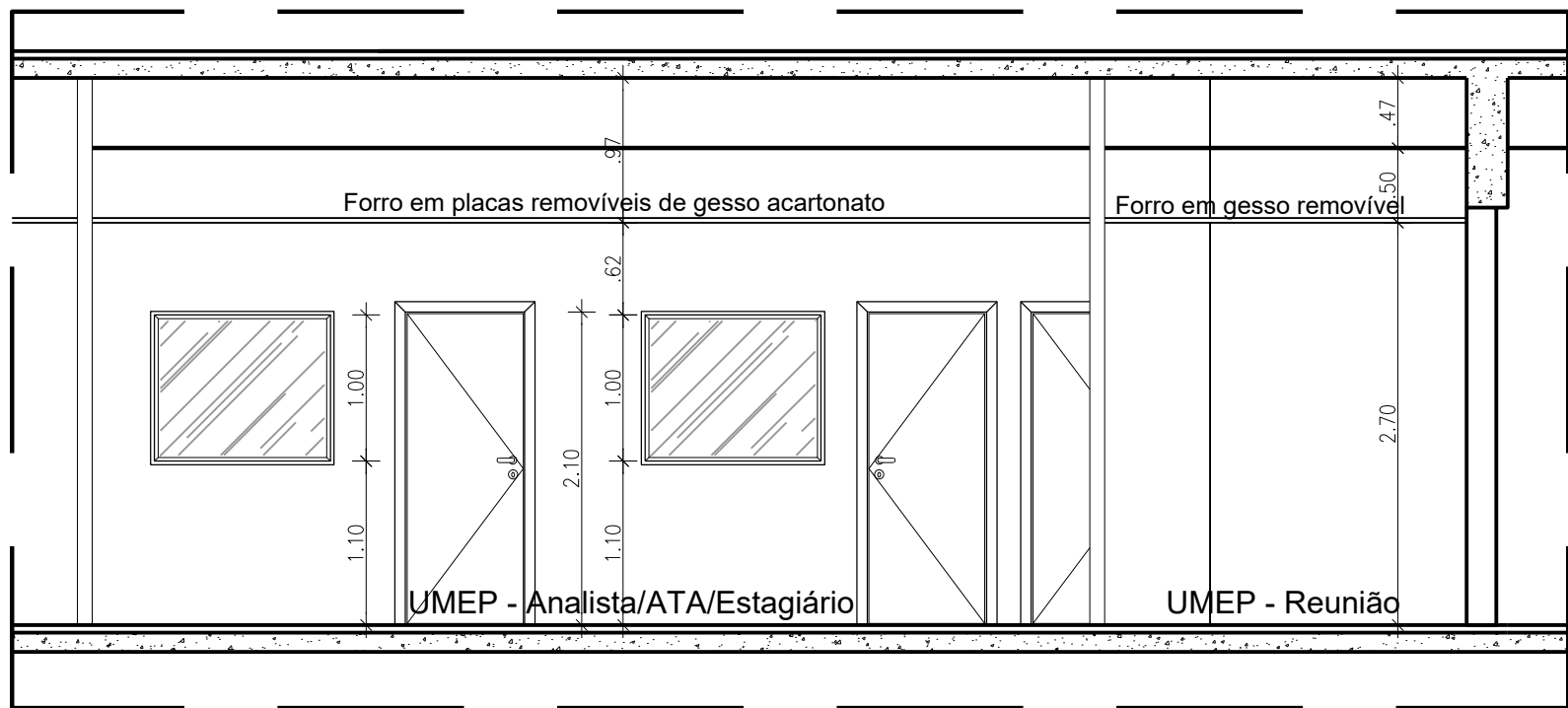

2º SUBSOLO  
**CORTE AA**  
ESCALA: 1/50

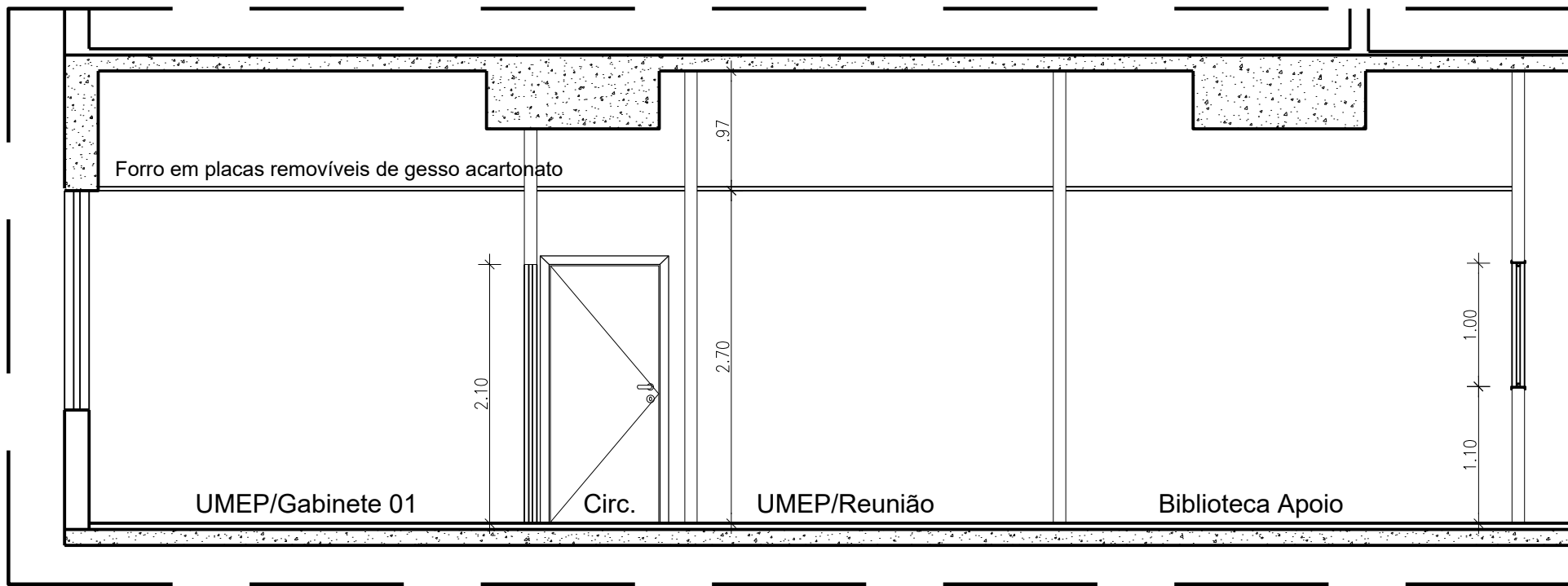

2º SUBSOLO  
**CORTE BB**  
ESCALA: 1/50

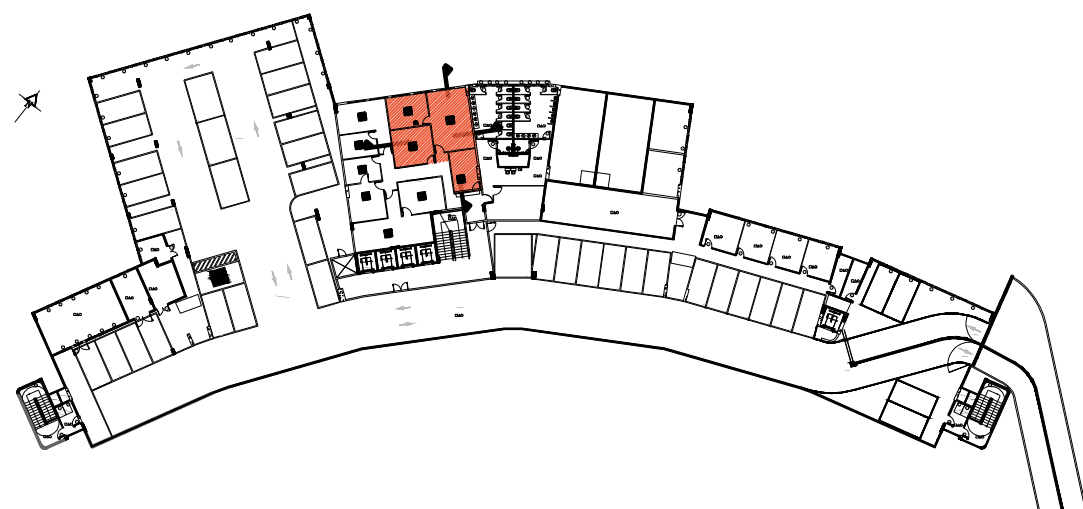

2º PAVIMENTO  
**PLANTA CHAVE**  
ESCALA: SEM ESCALA

#### NOTAS

1. TODAS AS MEDIDAS ESTÃO EM METROS;
2. AS MEDIDAS DEVEM SER CONFERIDAS NO LOCAL, ANTES DA EXECUÇÃO DO SERVIÇO;
3. O SERVIÇO DEVE SER EXECUTADO CONFORME O PROJETO;
4. EM CASO DE DIVERGÊNCIAS, CONTACTAR A COORDENAÇÃO DE PROJETOS DA DIRETORIA DE ENGENHARIA E ARQUITETURA DO MPBA;
5. O FORNECIMENTO DE NOVOS ITENS DE MOBILIÁRIO E/OU EQUIPAMENTOS ESTARÁ SUJEITO A EVENTUAL AUTORIZAÇÃO PRÉVIA DA CENTRAL DE SOLICITAÇÕES.

OO	TAMARA	25/05/2024	PROJETO EXECUTIVO – EMISSÃO INICIAL	COORD. PROJETOS
REV. N°	POR	DATA	DESCRIÇÃO	SOLICITADO POR

#### QUADRO DE REVISÕES



SUPERINTENDÊNCIA DE GESTÃO ADMINISTRATIVA DIRETORIA DE ENGENHARIA E ARQUITETURA

UNIDADE

**SEDE ADMINISTRATIVA (CAB)**

LOCALIZAÇÃO 5ª AVENIDA, 750 - CENTRO ADMINISTRATIVO DA BAHIA, 2º SUBSOLO ID SSA01 MUNICÍPIO SALVADOR-BA

DESCRIÇÃO

## CORTES

ESCALA	DATA	TIPO DE OBRA	ETAPA PROJETO	PRANCHA
1/50	MAI/2024	REFORMA	BÁSICO	06/07
RESPONSÁVEL		COLABORAÇÃO	SEI	
TAMARA NOGUEIRA		-	19.09.01970.0018544/2023-65	



FORMATO: A2 + A3 = 891x1250mm

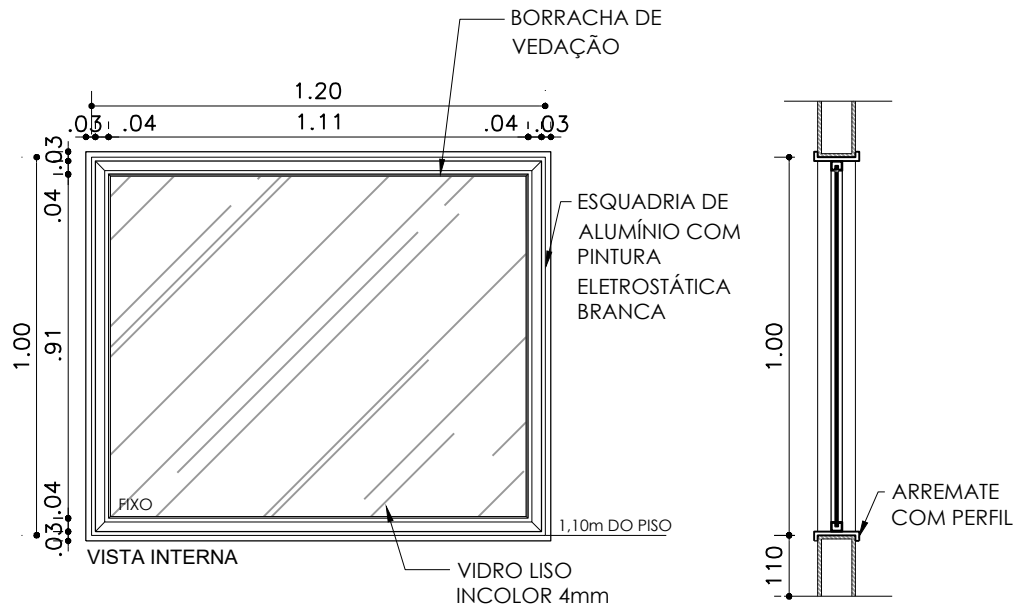

DETALHE E1  
VISOR FIXO ESC.:1:20

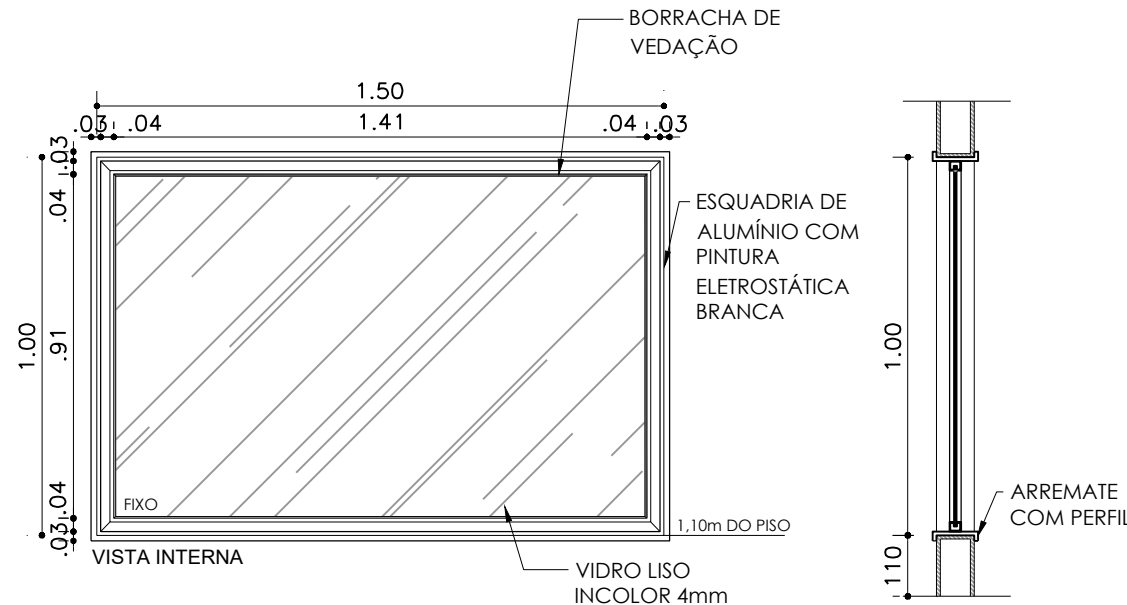

DETALHE E2  
VISOR FIXO ESC.:1:20

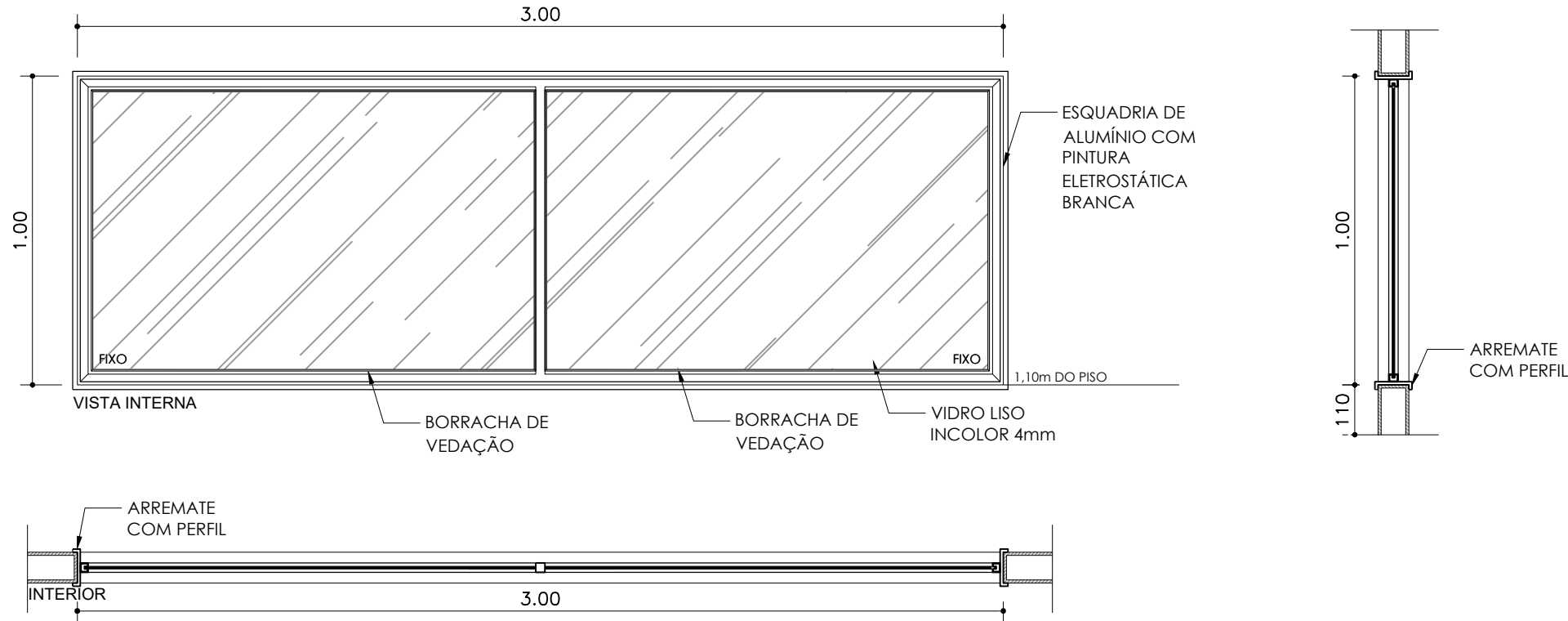

DETALHE E3  
VISOR FIXO ESC.:1:20

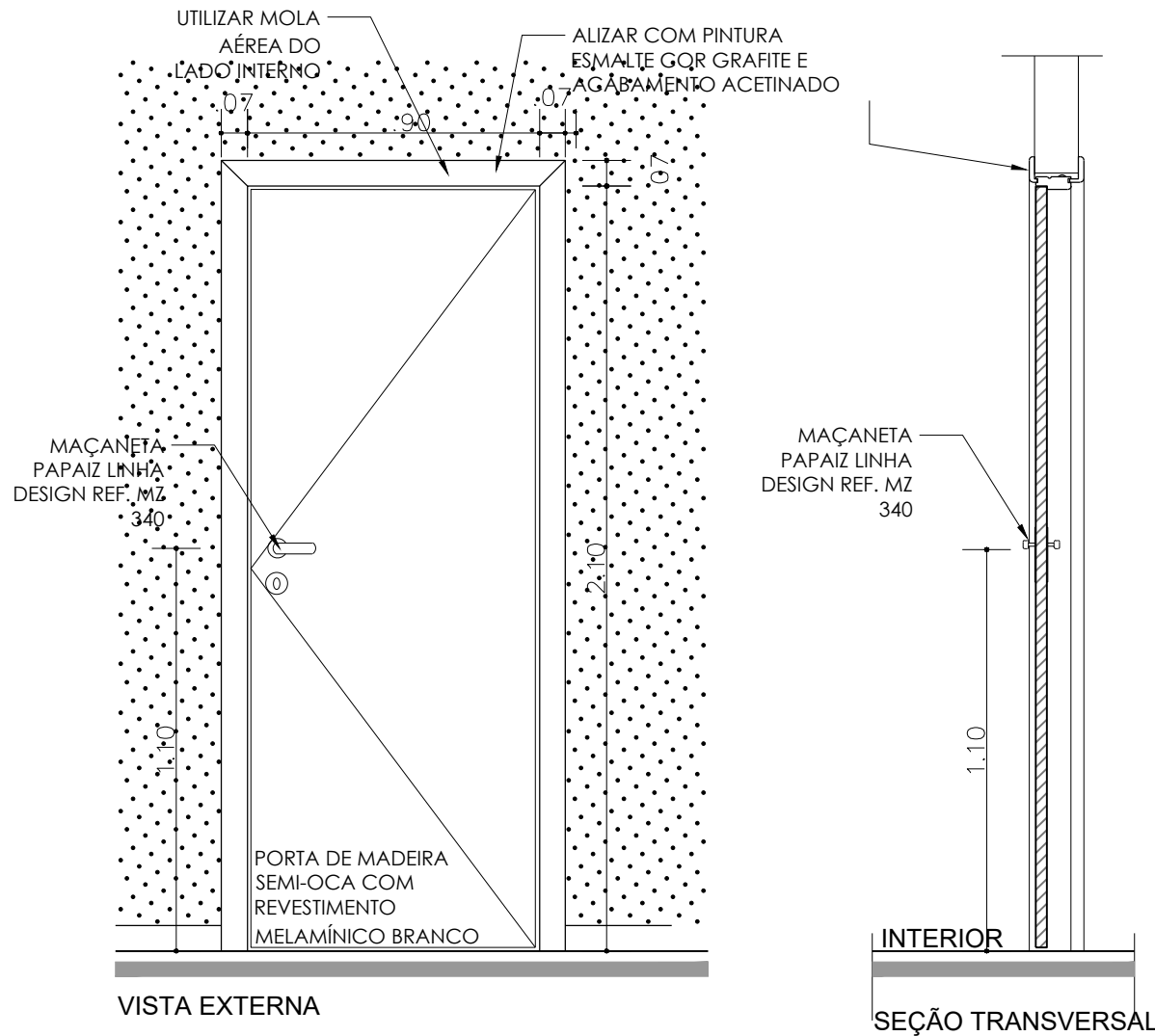

DETALHE P1  
PORTA DE MADEIRA ESC.:1:25

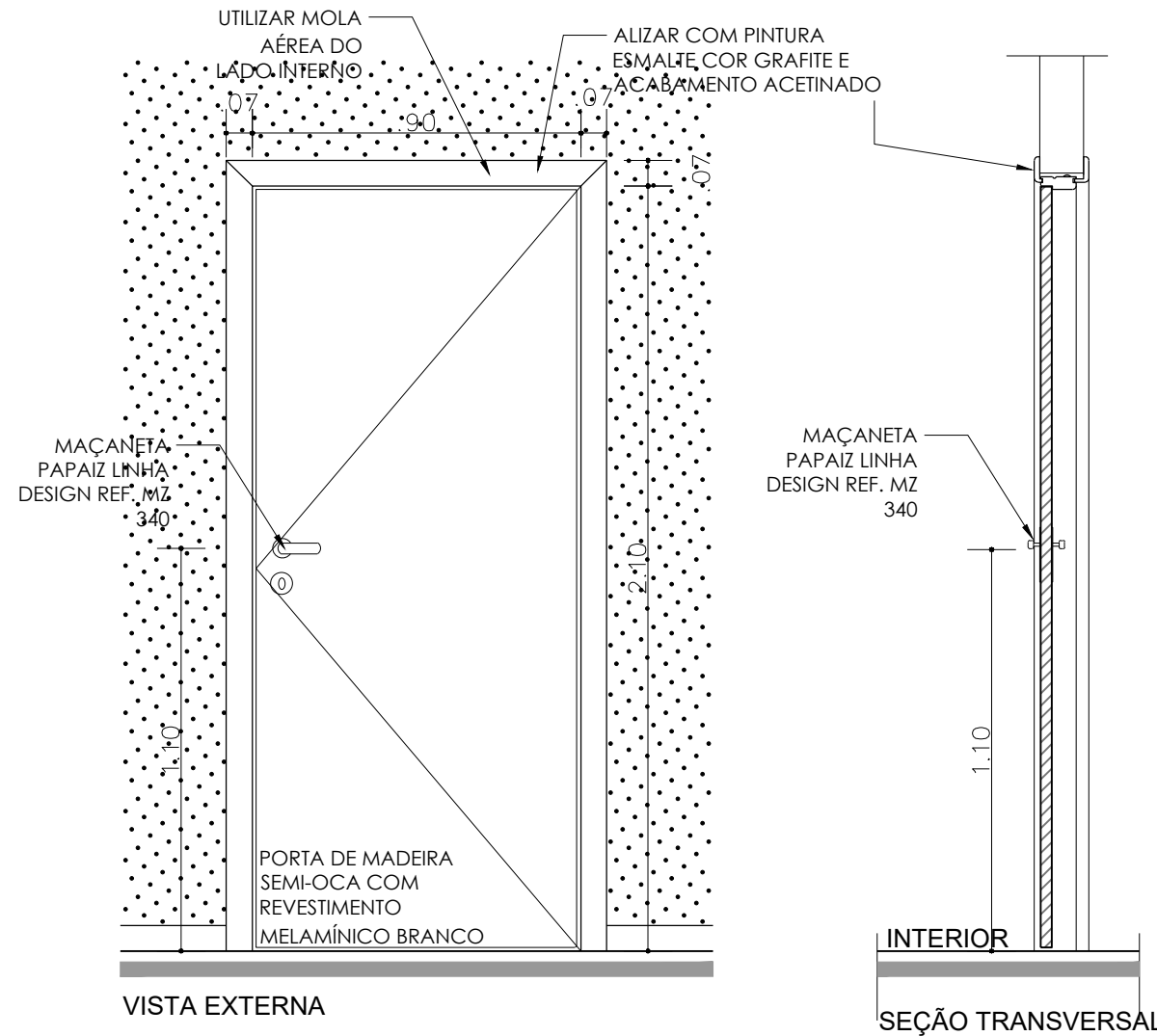

DETALHE P2  
PORTA DE MADEIRA ESC.:1:25

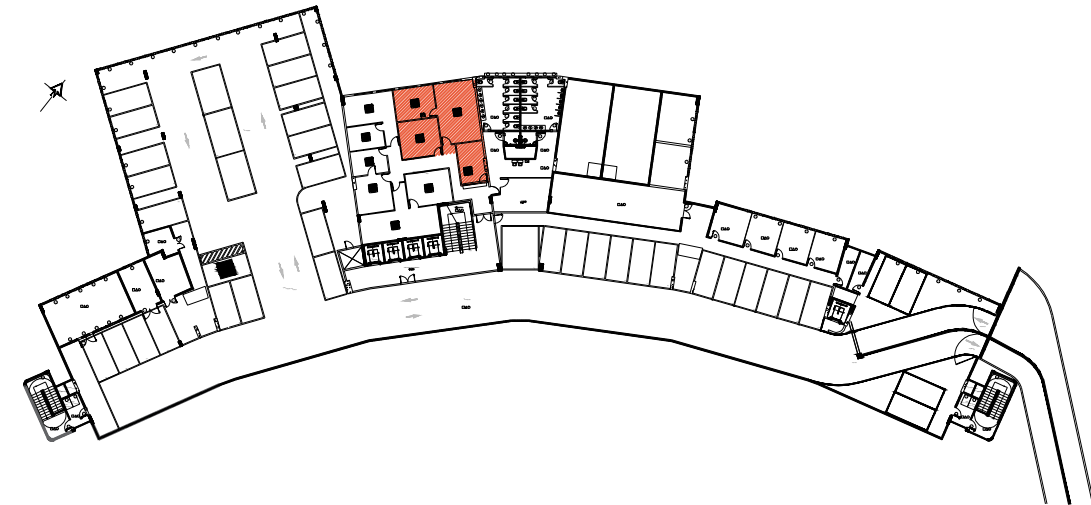

2º SUBSOLO  
PLANTA CHAVE  
ESCALA: SEM ESCALA

QUADRO DE ESQUADRIAS						
CÓDIGO	TIPO	DIMENSÃO	PEITORIL	DESCRIÇÃO	QUANT.	OBSERVAÇÕES
P1	PORTA DE GIRO	0,80x2,10m	-	PORTA DE MADEIRA SEMI-OCA COM REVESTIMENTO MELAMÍNICO BRANCO (DIV GESSO)	3	COM INSTALAÇÃO DE MOLA
P2	PORTA DE GIRO	0,90x2,10m	-	PORTA DE MADEIRA SEMI-OCA COM REVESTIMENTO MELAMÍNICO BRANCO (ALVENARIA)	3	COM INSTALAÇÃO DE MOLA
E1	VISOR FIXO	1,20x1,00m	1,10m	ESQUADRIA DE ALUMÍNIO COM PINTURA ELETROSTÁTICA BRANCA E VIDRO LISO INCOLOR 4mm	2	-
E2	VISOR FIXO	1,50x1,00m	1,10m	ESQUADRIA DE ALUMÍNIO COM PINTURA ELETROSTÁTICA BRANCA E VIDRO LISO INCOLOR 4mm	1	-
E3	VISOR FIXO	3,00x1,00m	1,10m	ESQUADRIA DE ALUMÍNIO COM PINTURA ELETROSTÁTICA BRANCA E VIDRO LISO INCOLOR 4mm	1	-
ESQUADRIAS A SEREM APROVEITADAS						
DESCRIÇÃO				REMOVIDAS.	APROVEITADAS	NOVAS
PORTA DE MADEIRA SEMI-OCA COM REVESTIMENTO MELAMÍNICO BRANCO 90CM (P1)				3	3	0
						TOTAL
						3

#### NOTAS

- TODAS AS MEDIDAS ESTÃO EM METROS;
- AS MEDIDAS DEVEM SER CONFERIDAS NO LOCAL, ANTES DA EXECUÇÃO DO SERVIÇO;
- O SERVIÇO DEVE SER EXECUTADO CONFORME O PROJETO;
- EM CASO DE DIVERGÊNCIAS, CONTACTAR A COORDENAÇÃO DE PROJETOS DA DIRETORIA DE ENGENHARIA E ARQUITETURA DO MPBA;
- O FORNECIMENTO DE NOVOS ITENS DE MOBILIÁRIO E/OU EQUIPAMENTOS ESTARÁ SUJEITO A EVENTUAL AUTORIZAÇÃO PRÉVIA DA CENTRAL DE SOLICITAÇÕES.

REV.	Nº	POR	DATA	DESCRIÇÃO	COORD. PROJETOS
00		TAMARA	25/05/2024	PROJETO EXECUTIVO – EMISSÃO INICIAL	
01					
02					
03					
04					
05					
06					
07					
08					
09					
10					
11					
12					
13					
14					
15					
16					
17					
18					
19					
20					
21					
22					
23					
24					
25					
26					
27					
28					
29					
30					
31					
32					
33					
34					
35					
36					
37					
38					
39					
40					
41					
42					
43					
44					
45					
46					
47					
48					
49					
50					
51					
52					
53					
54					
55					
56					
57					
58					
59					
60					
61					
62					
63					
64					
65					
66					
67					
68					
69					
70					
71					
72					
73					
74					
75					
76					
77					
78					
79					
80					
81					
82					
83					
84					
85					
86					
87					
88					
89					
90					
91					
92					
93					
94					
95					
96					
97					
98					
99					
100					

#### QUADRO DE REVISÕES



SUPERINTENDÊNCIA DE GESTÃO ADMINISTRATIVA			DIRETORIA DE ENGENHARIA E ARQUITETURA	
UNIDADE				
SEDE ADMINISTRATIVA (CAB)				
LOCALIZAÇÃO			ID	MUNICÍPIO
5ª AVENIDA, 750 - CENTRO ADMINISTRATIVO DA BAHIA, 2º SUBSOLO			SSA01	SALVADOR-BA
DESCRIÇÃO				
DETALAHAMENTO DAS ESQUADRIAS				
ESCALA	DATA	TIPO DE OBRA	ETAPA PROJETO	PRANCHA
1/50	MAI/2024	REFORMA	BÁSICO	
RESPONSÁVEL		COLABORAÇÃO	SEI	
TAMARA NOGUEIRA		-	19.09.01970.0018544/2023-65	07/07