

RESTAURANTE - TÉRREO
PLANTA-BAIXA FINAL
ESCALA: 1/75

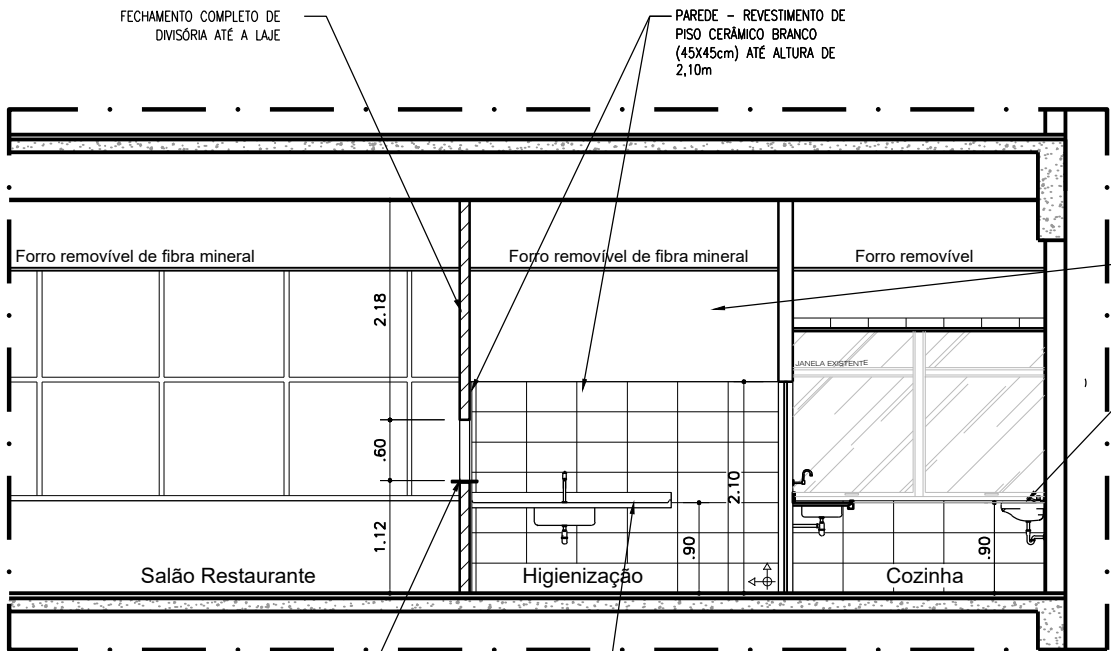

RESTAURANTE - TÉRREO
CORTE AA
ESCALA: 1/75

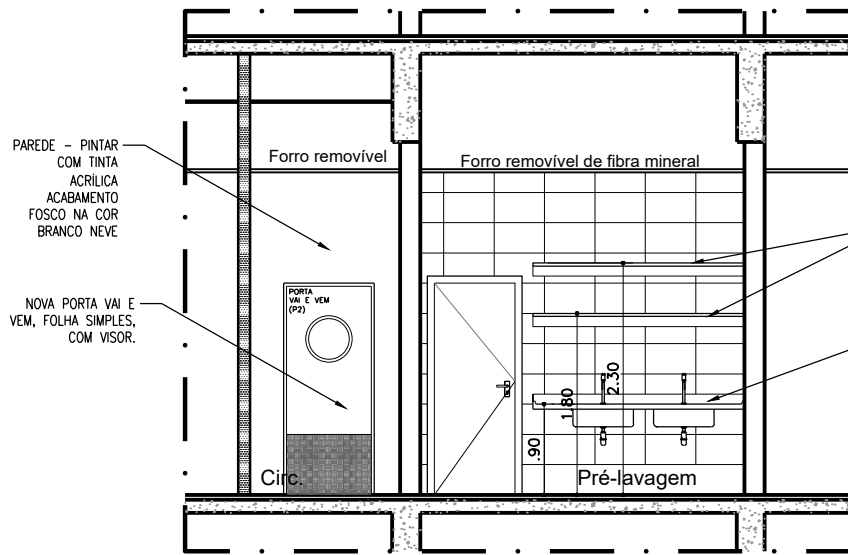

RESTAURANTE - TÉRREO
CORTE CC
ESCALA: 1/75

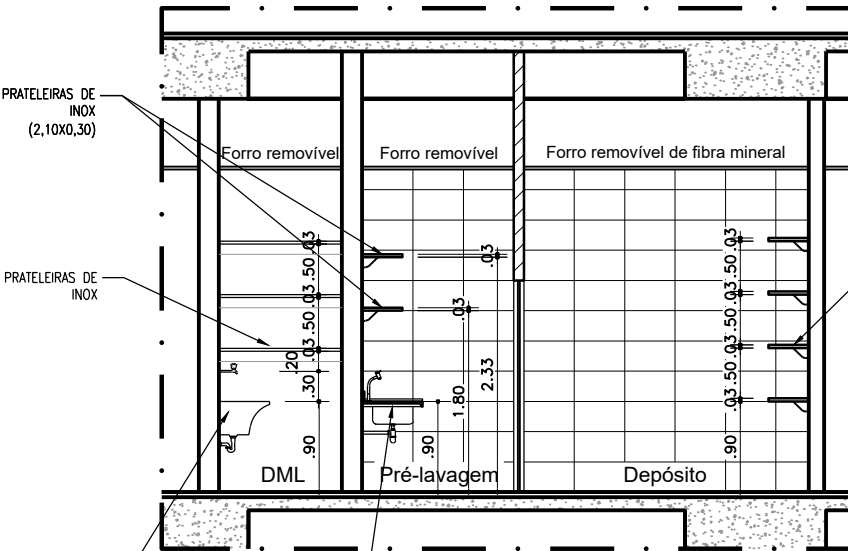

RESTAURANTE - TÉRREO
CORTE EE
ESCALA: 1/75

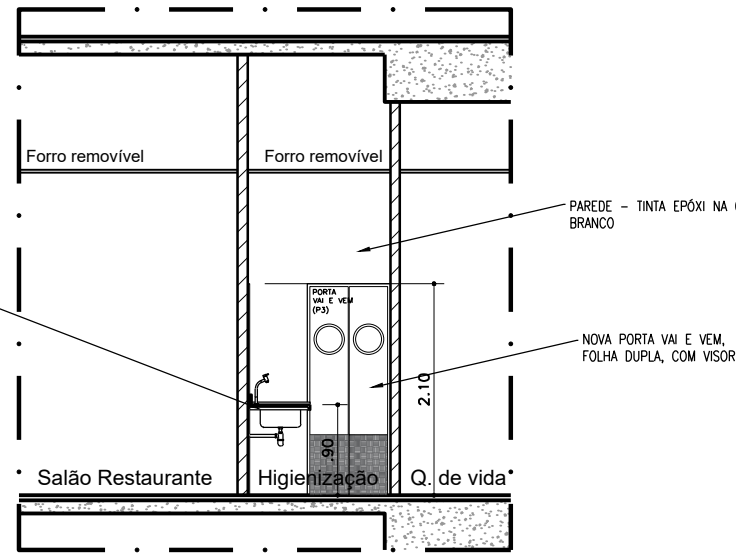

RESTAURANTE - TÉRREO
CORTE BB
ESCALA: 1/75

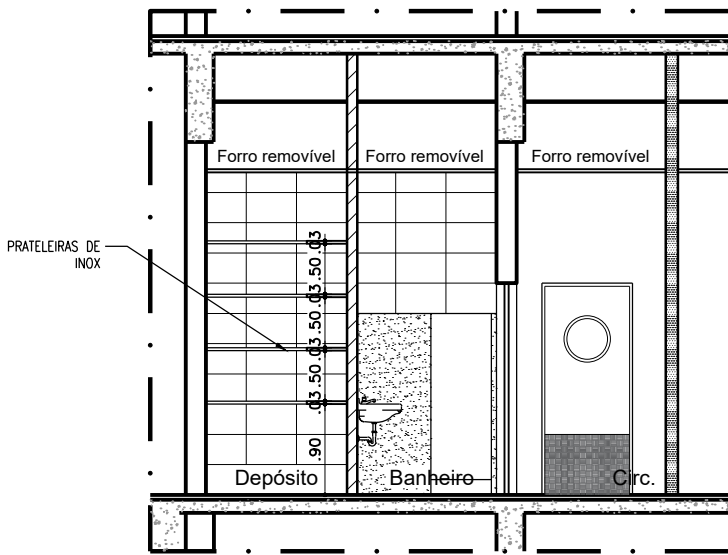

RESTAURANTE - TÉRREO
CORTE DD
ESCALA: 1/75

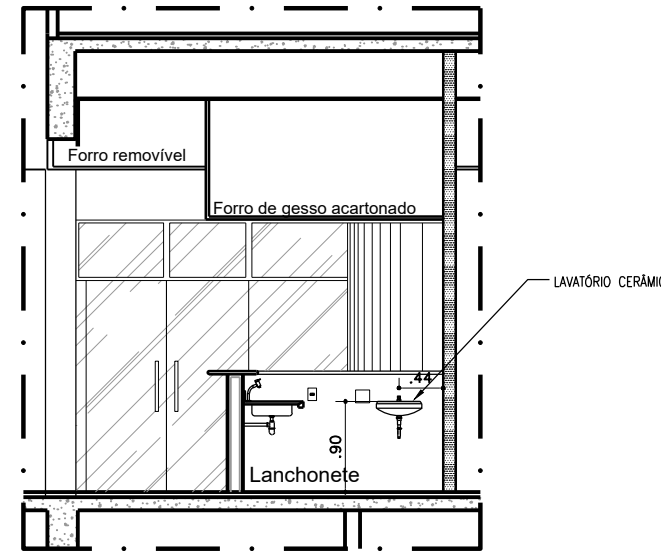

RESTAURANTE - TÉRREO
CORTE FF
ESCALA: 1/75

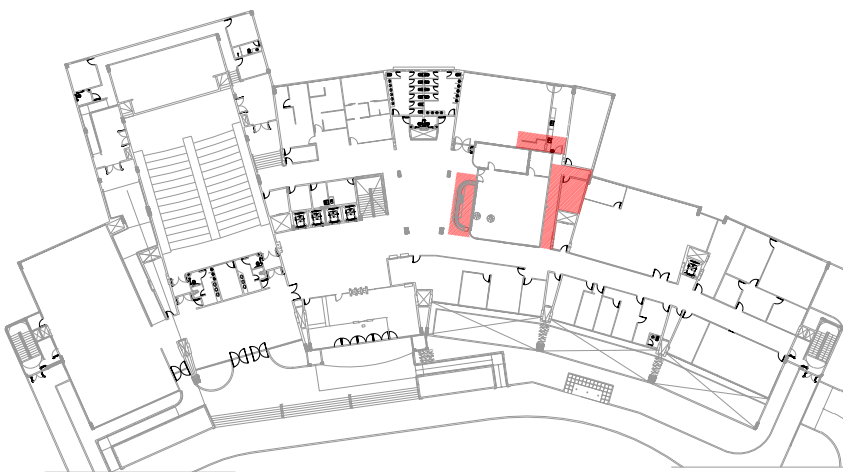

RESTAURANTE - TÉRREO
LOCALIZAÇÃO
ESCALA: 1/1000

QUADRO DE ESPECIFICAÇÕES

PISO INTERNO	PISO EXTERNO
--------------	--------------

- PISO INDUSTRIAL ALTA RESISTÊNCIA EXISTENTE - REPARAR ONDE NECESSÁRIO
- REVESTIMENTO CERÂMICO ACETINADO BRANCO, PEI IV, COEFICIENTE DE ATRITO MAIOR OU IGUAL A 0,4, DIMENSÕES DE 45x45cm.
- PISO VINÍLICO EM RÉGUA LINHA AMBIENTA COLEÇÃO SERIES COR CEDRO DA TARKETT OU EQUIVALENTE TÉCNICO - APLICAR SOBRE PISO DE ALTA RESISTÊNCIA EXISTENTE (REGULARIZAR ONDE NECESSÁRIO)

PAREDE

- LIXAMENTO E PINTURA ACRÍLICA 'LINHA PREMIUM' NA COR BRANCO NEVE COM ACABAMENTO FOSCO EM DUAS DEMÃOS
- SELADOR ACRÍLICO, MASSA ACRÍLICA E PINTURA ACRÍLICA 'LINHA PREMIUM' NA COR BRANCO NEVE COM ACABAMENTO FOSCO EM DUAS DEMÃOS
- REVESTIMENTO CERÂMICO ACETINADO BRANCO, DIMENSÕES DE 45x45cm.
- TINTA EPOXI BRANCO EM TRÊS DEMÃOS

TETO

- PLACAS REMOVÍVEIS DE GESSO ACARTONADO COM PELÍCULA DE PVC 1250x650x15mm, ESTRUTURA DE ALUMÍNIO COM PINTURA ELETROSTÁTICA BRANCA
- PLACAS REMOVÍVEIS DE FIBRA MINERAL LINHA MULTI ALPHA DA OWA (OU SIMILAR) 625x625x15mm, SOBRE ESTRUTURA DE ALUMÍNIO COM PINTURA ELETROSTÁTICA BRANCA
- FORRO DE GESSO ESTRUTURADO COMPOSTO DE PLACA DE GESSO ACARTONADO E PERFIS EM AÇO PARA FIXAÇÃO

RODAPÉ E ALIZAR

- MADEIRA DE LEI COM ALTURA DE 7cm FIXADOS NA ALVENARIA ATRAVÉS DE PARAFUSOS, PINTURA COM ESMALTE SINTÉTICO COR GRAFITE COM ACABAMENTO ACETINADO SOBRE BASE NIVELADORA EM DUAS OU MAIS DEMÃOS
- MADEIRA DE LEI COM ALTURA DE 7cm FIXADOS NA ALVENARIA ATRAVÉS DE PARAFUSOS, PINTURA COM VERNIZ STAIN OSMOCOLOR COR IMBUÍJA OU SIMILAR
- RODAPÉ COM PLACAS DE PISO CERÂMICO - 7cm DE ALTURA E ALIZAR EM MADEIRA DE LEI

SOLEIRA

- GRANITO SÃO GABRIEL OU SIMILAR POLIDO COM ESPESSURA DE 20mm E LARGURA DEFINIDA PELO TAMANHO DA ADUELA

PEITORIL

- GRANITO SÃO GABRIEL OU SIMILAR POLIDO COM ESPESSURA DE 20mm E LARGURA DEFINIDA PELO DETALHE

OBSERVAÇÕES

OS MATERIAIS ESPECIFICADOS ACIMA SÃO MERAS REFERÊNCIAS, PODENDO ESTES SEREM SUBSTITUÍDOS POR SIMILARES QUE GARANTAM A MESMA QUALIDADE, DESDE QUE QUE SEJA PREVIAMENTE AUTORIZADO PELA FISCALIZAÇÃO

LEGENDA

- PONTO DE PARTIDA - PAGINAÇÃO PISO E FORRO
- PAREDE DE ALVENARIA COM BLOCOS CERÂMICOS
- PAREDE DE GESSO ACARTONADO
- PAREDE DE GESSO ACARTONADO CHAPA DUPLA DE CADA LADO PREENCHIDA COM LÃ DE PET

NOTAS

- TODAS AS MEDIDAS ESTÃO EM METROS;
- AS MEDIDAS DEVEM SER CONFERIDAS NO LOCAL, ANTES DA EXECUÇÃO DO SERVIÇO;
- O SERVIÇO DEVE SER EXECUTADO CONFORME O PROJETO;
- EM CASO DE DIVERGÊNCIAS, CONTACTAR A COORDENAÇÃO DE PROJETOS DA DIRETORIA DE ENGENHARIA E ARQUITETURA DO MPBA.
- PARA CUMPRIMENTO DA ORIENTAÇÃO DA VIGILÂNCIA SANITÁRIA, A ENTRADA DE ALIMENTOS NÃO PODERÁ SER REALIZADA PELA "ENTRADA DE SERVIÇO" PARA NÃO HAVER CONTAMINAÇÃO CRUZADA EM VIRTUDE DA LOCALIZAÇÃO DO BANHEIRO DOS FUNCIONÁRIOS E DA ROTA DE SAÍDA DE LIXO. PARA TANTO, O ABASTECIMENTO DO RESTAURANTE DEVERÁ OCORRER PELA ENTRADA PRINCIPAL (DO PÚBLICO), EM HORÁRIO DIFERENTE DA PRODUÇÃO DE ALIMENTOS E DA UTILIZAÇÃO DO SALÃO.

REV. Nº	POR	DATA	DESCRIÇÃO	SOLICITADO POR
02	TAMARA	05/03/2024	EXECUTIVO	COORD. PROJETO
01	TAMARA	18/01/2024	ATENDIMENTO À VIGILÂNCIA SANITÁRIA	VISA
00	TAMARA	12/12/2023	ADEQUAÇÃO DO RESTAURANTE	DADM

QUADRO DE REVISÕES



SUPERINTENDÊNCIA DE GESTÃO ADMINISTRATIVA DIRETORIA DE ENGENHARIA E ARQUITETURA

UNIDADE

SEDE ADMINISTRATIVA (CAB)

LOCALIZAÇÃO 5ª AVENIDA, 750 - CENTRO ADMINISTRATIVO DA BAHIA, TÉRREO ID SSA01 MUNICÍPIO SALVADOR-BA

DESCRIÇÃO

CORTES RESTAURANTE - ADEQUAÇÃO PARA DEPÓSITO E PRÉ-LAVAGEM

ESCALA	DATA	TIPO DE OBRA	ETAPA PROJETO	PRANCHA
INDICADA	JAN/2024	REFORMA	PROJETO BÁSICO	
RESPONSÁVEL		COLABORAÇÃO	SEI	
TAMARA NOGUEIRA		-	19.09.02686.0032165/2023-54	04/06