

RESTAURANTE - TÉRREO
PLANTA-BAIXA ATUAL
ESCALA: 1/75

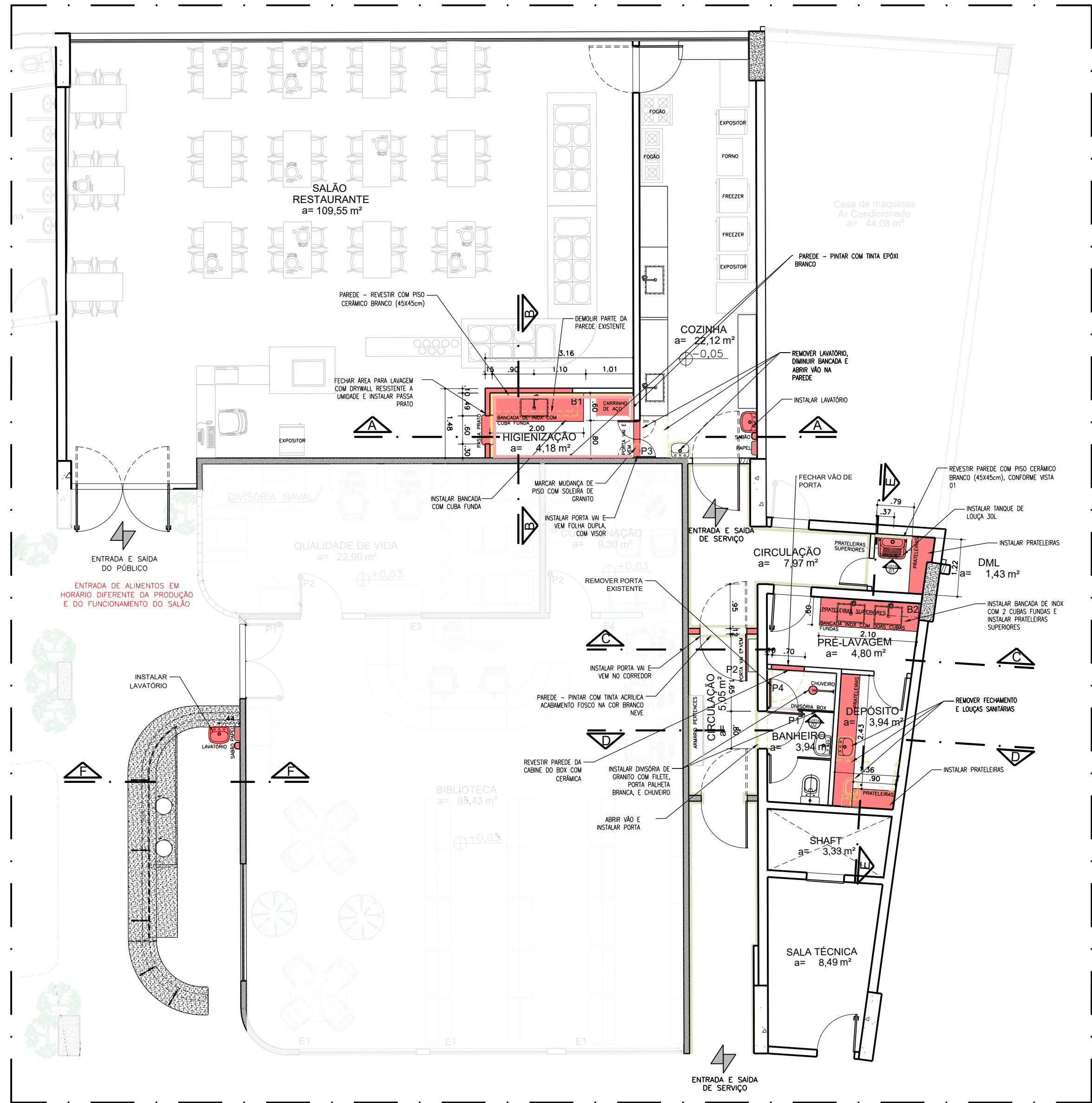

RESTAURANTE - TÉRREO
PLANTA-BAIXA PROPOSTA
ESCALA: 1/75

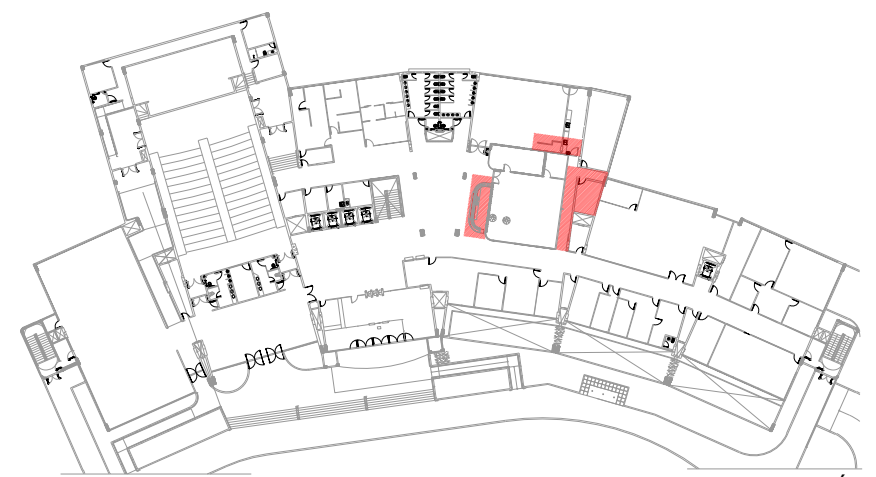

RESTAURANTE - TÉRREO
LOCALIZAÇÃO
ESCALA: 1/1000

QUADRO DE ESQUADRIAS					
CÓDIGO	TIPO	DIMENSÃO	PEITORIL	DESCRIÇÃO	QUANT.
P1	PORTA DE GIRO	0,80x2,10m	-	PORTA DE MADEIRA SEMI-OCA COM REVESTIMENTO MELAMINICO BRANCO	1
P2	PORTA DE GIRO	1,00x2,10m	-	PORTA TIPO VAI E VEM, DE POLIURETANO INJETADO COM CHAPA DE AÇO BRANCA	1
P3	PORTA DE GIRO	0,80x2,10m	-	PORTA TIPO VAI E VEM, DUAS FOLHAS, DE POLIURETANO INJETADO COM CHAPA DE AÇO BRANCA	1
P4	PORTA DE GIRO	0,60x1,70m	-	PORTA TIPO PALHETA EM ALUMÍNIO COM PINTURA ELETROSTÁTICA BRANCA	1

QUADRO DE BANCADAS				
CÓDIGO	DIMENSÃO	DESCRIÇÃO	QUANT.	OBSERVAÇÕES
B1	2,00x0,60m	BANCADA PRÉ-FABRICADA EM AÇO INOX 304 COM CUBA FUNDA	1	VER DETALHAMENTO
B2	2,10x0,60m	BANCADA PRÉ-FABRICADA EM AÇO INOX 304 COM DUAS CUBAS FUNDAS	1	VER DETALHAMENTO

LEGENDA - ACABAMENTOS		
REPRESENTAÇÃO	DESCRIÇÃO	STATUS
	PAREDE - PINTURA ACRÍLICA 'LINHA PREMIUM' NA COR BRANCO NEVE COM ACABAMENTO FOSCO EM DUAS DEMÃOS.	NOVO
	PAREDE - PINTURA EPOXI NA COR BRANCO NEVE EM TRÊS DEMÃOS.	NOVO
	REVESTIMENTO CERÂMICO ACETINADO BRANCO, 45X45cm	NOVO

LEGENDA	
	ELEMENTO A SER RETIRADO
	ELEMENTO A SER INSERIDO
	ELEMENTO EXISTENTE

- NOTAS**
- TODAS AS MEDIDAS ESTÃO EM METROS;
 - AS MEDIDAS DEVEM SER CONFERIDAS NO LOCAL, ANTES DA EXECUÇÃO DO SERVIÇO;
 - O SERVIÇO DEVE SER EXECUTADO CONFORME O PROJETO;
 - EM CASO DE DIVERGÊNCIAS, CONTACTAR A COORDENAÇÃO DE PROJETOS DA DIRETORIA DE ENGENHARIA E ARQUITETURA DO MPBA.
 - PARA CUMPRIMENTO DA ORIENTAÇÃO DA VIGILÂNCIA SANITÁRIA, A ENTRADA DE ALIMENTOS NÃO PODERÁ SER REALIZADA PELA "ENTRADA DE SERVIÇO" PARA NÃO HAVER CONTAMINAÇÃO CRUZADA EM VIRTUDE DA LOCALIZAÇÃO DO BANHEIRO DOS FUNCIONÁRIOS E DA ROTA DE SAÍDA DE LIXO. PARA TANTO, O ABASTECIMENTO DO RESTAURANTE DEVERÁ OCORRER PELA ENTRADA PRINCIPAL (DO PÚBLICO), EM HORÁRIO DIFERENTE DA PRODUÇÃO DE ALIMENTOS E DA UTILIZAÇÃO DO SALÃO.

REV. Nº	POR	DATA	DESCRIÇÃO	SOLICITADO POR
02	TAMARA	05/03/2024	EXECUTIVO	
01	TAMARA	18/01/2024	ATENDIMENTO À VIGILÂNCIA SANITÁRIA	VISA
00	TAMARA	12/12/2023	ADEQUAÇÃO DO RESTAURANTE	DADM

QUADRO DE REVISÕES



SUPERINTENDÊNCIA DE GESTÃO ADMINISTRATIVA			DIRETORIA DE ENGENHARIA E ARQUITETURA	
UNIDADE				
SEDE ADMINISTRATIVA (CAB)				
LOCALIZAÇÃO		ID	MUNICÍPIO	
5ª AVENIDA, 750 - CENTRO ADMINISTRATIVO DA BAHIA, TÉRREO		SSA01	SALVADOR-BA	
DESCRIÇÃO				
PLANTA BAIXA RESTAURANTE - ADEQUAÇÃO PARA DEPÓSITO E PRÉ-LAVAGEM				
ESCALA	DATA	TIPO DE OBRA	ETAPA PROJETO	PRANCHA
INDICADA	JAN/2024	REFORMA	PROJETO BÁSICO	
RESPONSÁVEL		COLABORAÇÃO	SEI	
TAMARA NOGUEIRA		-	19.09.02686.0032165/2023-54	
				03/06