

NOME DO CLIENTE:
MINISTERIO PUBLICO DO ESTADO DA BAHIA
CNPJ: 04.142.***/*-**-**
ENDEREÇO:
AV VITORIA DA CONQUISTA 99
Liga o Nova do MP Itapetinga
CENTRO-ITAPETINGA/ITAPETINGA
45700-000 ITAPETINGA BA

CÓDIGO DA INSTALAÇÃO
80088364

CÓDIGO DO CLIENTE
7050984073



NOTA FISCAL N° 928932795 - SÉRIE 000 / DATA DE EMISSÃO: 07/01/2026
Consulte pela Chave de Acesso em:
<https://dfe-portal.svrs.rs.gov.br/Nf3e/consulta>
chave de acesso:
2926 0115 1396 2900 0194 6600 0928 9327 9510 5502 9514
Protocolo de autorização: 3292600000846609 - 08/01/2026 às 06:01:41

REF:MÊS/ANO 12/2025	TOTAL A PAGAR R\$ 2.956,65	VENCIMENTO 26/02/2026
-------------------------------	--------------------------------------	---------------------------------

CLASSIFICAÇÃO: **A4** Horo-sazonal Verde
PODER PÚBLICO -- ESTADUAL OU DISTRITAL

TIPO DE FORNECIMENTO: **Trifásico**

DATAS DE LEITURAS	LEITURA ANTERIOR 30/11/2025	LEITURA ATUAL 31/12/2025	N° DE DIAS 31	PRÓXIMA LEITURA 31/01/2026
-------------------	------------------------------------	---------------------------------	----------------------	-----------------------------------

DEMONSTRATIVO DE CONSUMO

DESCRIÇÃO	LEITURA DE	LEITURA ATÉ	CONSTANTE	AJUSTE	CONSUMO/ DEMANDA
N° MEDIDOR - 1173029744 CICLO - 30/11/2025 a 31/12/2025 DIAS - 31					
Data	301125	311225			
Hora	235900	235900			
Consumo Ativo Na Ponta	214.493,00	247.167,00	0,01200	392,09-	0,00
Consumo Ativo Fora de Ponta	111.593,00	112.586,00	1,20000	1.191,60-	0,00
Demanda Máxima Na Ponta	0,00	512,00	0,04800	0,00	24,58
Demanda Máxima Fora de Ponta	0,00	457,00	0,04800	0,00	21,94
Consumo Reativo Na Ponta	76.659,00	80.015,00	0,01200	0,00	40,27
Consumo Reativo Fora de Ponta	10.396,00	10.496,00	1,20000	0,00	120,00
Consumo Reativo Excedente Na Ponta	1,00	1,00	0,01200	0,00	0,00
Consumo Reativo Excedente Fora de Ponta	80,00	88,00	1,20000	0,00	9,60
Demanda Máxima Corrigida Na Ponta	0,00	0,00	0,01200	0,00	0,00
Demanda Máxima Corrigida Fora de Ponta	0,00	341,00	0,01200	0,00	4,09

GRÁFICOS

Consumo Ativo Faturado (Ponta e Fora Ponta) em kWh

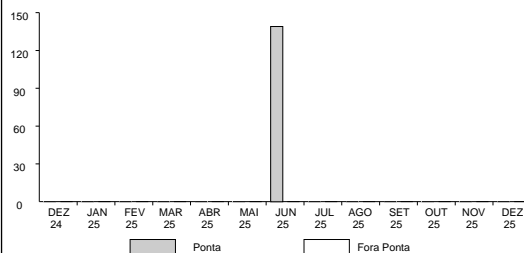

Demanda Medida em kW

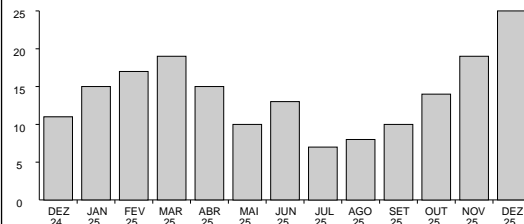

DADOS COMPLEMENTARES

Fator de Carga

Na Ponta: 0,01 Fora de Ponta: 0,00

Acrescentar aos Consumos/Demandas Medidos a Perda de Transformação de: 2,50%

Fale com a gente! | Nossos Canais de Atendimento

TELEATENDIMENTO: Emergencial 116 | Comercial 0800 284 8080

(Ligação gratuita de telefones fixos e móveis)

Atendimento ao deficiente auditivo ou de fala: 0800 701 0155

Ouvidoria: 0800 071 7676

Agência Nacional de Energia Elétrica - ANEEL 167 (Ligação gratuita de telefones fixos e móveis)

Site de serviços: www.clientescorporativos.neoenergiascoelba.com.br

INFORMAÇÕES IMPORTANTES

Todo Consumidor pode solicitar a apuração dos indicadores de continuidade e limites aplicáveis (**DIC, FIC, DMIC e DICRI**). As informações podem ser consultadas a qualquer tempo, basta acessar: www.neoenergia.com - Na Agência Virtual.

DIC - NÚMERO DE HORAS SEM ENERGIA

FIC - NÚMERO DE VEZES SEM ENERGIA

DMIC - DURAÇÃO MÁXIMA DE INTERRUPÇÃO CONTÍNUA

DICRI - DURAÇÃO DE INTERRUPÇÃO EM DIA CRÍTICO

INFORMAÇÕES IMPORTANTES

O Cliente é compensado quando há violação na continuidade individual ou do nível de tensão de fornecimento.

Pagamento em atraso gera multa 2%(Res.414/ANEEL), juros 1% a.m (lei 10.438/02) e atualização monetária no próximo mês.

O cliente é compensado quando há descumprimento do prazo definido para os padrões de atendimento comercial.

Regras para cobrança da contribuição para custeio de serviço de iluminação pública(COSIP) estão à disposição site www.neoenergia.com/Poder Público /Contribuição de Iluminação Pública.

As informações suplementares estão disponíveis no site www.neoenergia.com - Na Agência Virtual, ou nas lojas de atendimento.

As condições gerais de fornecimento (Resolução ANEEL 414/2010), tarifas, produtos, serviços prestados e tributos se encontram à disposição, para consulta em nossas unidades de atendimento e no site www.neoenergia.com

ACESSE WWW.NEOENERGIA.COM E CONFIRA NOSSO AVISO DE PRIVACIDADE.



**DANFE - DOCUMENTO AUXILIAR DA NOTA
FISCAL DE ENERGIA ELÉTRICA ELETRÔNICA**

NOME DO CLIENTE:
MINISTERIO PUBLICO DO ESTADO DA BAHIA

ENDEREÇO:
AV VITORIA DA CONQUISTA 99
Ligação Nova do MP Itapetinga
CENTRO-ITAPETINGA/ITAPETINGA
45700-000 ITAPETINGA BA