

NOME DO CLIENTE:
MINISTERIO PUBLICO DO ESTADO DA BAHIA
CNPJ: 04.142.***/*-***
ENDEREÇO:
RUA DA JAQUEIRA 99999 --A
Promotoria de Justi a Regional de Porto
TABAPARI/PORTO SEGURO
45810-000 PORTO SEGURO BA

CÓDIGO DA INSTALAÇÃO
90217166

CÓDIGO DO CLIENTE
7075366013



NOTA FISCAL N° 943144328 - SÉRIE 000 / DATA DE EMISSÃO: 01/03/2026
Consulte pela Chave de Acesso em:
<https://dfe-portal.svrs.rs.gov.br/Nf3e/consulta>
chave de acesso:
2926 0315 1396 2900 0194 6600 0943 1443 2810 4107 9922
Protocolo de autorização: 3292600014327527 - 01/03/2026 às 22:28:42

REF:MÊS/ANO 02/2026	TOTAL A PAGAR R\$ 5.088,73	VENCIMENTO 26/03/2026
-------------------------------	--------------------------------------	---------------------------------

CLASSIFICAÇÃO: **A4** Horo-sazonal Verde
PODER PUBLICO -- ESTADUAL OU DISTRITAL

TIPO DE FORNECIMENTO: **Trifásico**

Cadastre-se e receba a sua fatura por e-mail, utilizando o QR code no verso da fatura.

DATAS DE LEITURAS	LEITURA ANTERIOR 31/01/2026	LEITURA ATUAL 28/02/2026	N° DE DIAS 28	PRÓXIMA LEITURA 31/03/2026
-------------------	------------------------------------	---------------------------------	----------------------	-----------------------------------

ITENS DA FATURA	UNID.	QUANT.	PREÇO UNIT. COM TRIB.(R\$)	VALOR (R\$)	PIS/COFINS(R\$)	BASE CALC. ICMS(R\$)	ALÍQUOTA ICMS(%)	ICMS (R\$)	TARIFA UNIT(R\$)	TRIBUTOS	BASE DE CÁLCULO (R\$)	ALÍQUOTA (%)	VALOR (R\$)
Demanda Ativa	kW	41,00	40,98726114	1.680,47	97,49	0,00	00,00	0,00	38,61000000	PIS	4.377,11	1,03	45,08
Demanda Reativa Exc.	kVAr	0,00	40,98726114	0,00	0,00	0,00	00,00	0,00	38,61000000	COFINS	4.377,11	4,77	208,78
Consumo-TUSD NPonta	kWh	308,53	2,84080679	876,47	50,82	0,00	00,00	0,00	2,67604000	ICMS	0,00		0,00
Consumo-TUSD F.Ponta	kWh	4.349,08	0,10766454	468,24	27,15	0,00	00,00	0,00	0,10142000				
BANDEIRA VERDE													
Consumo-TE Na Ponta	kWh	308,53	0,45409766	140,10	8,12	0,00	00,00	0,00	0,42776000				
Consumo-TE F.Ponta	kWh	4.349,08	0,27864118	1.211,83	70,28	0,00	00,00	0,00	0,26248000				
Cons.Reat.Exc.NPonta	kVArh	0,00	0,29430997	0,00	0,00	0,00	00,00	0,00	0,27724000				
Cons.Reat Exc.FPonta	kVArh	0,00	0,29430997	0,00	0,00	0,00	00,00	0,00	0,27724000				
Ilum. Púb. Municipal				824,64									
TRIBF-IRRF(4.8%)				80,66-									
TRIBF-IRRF(1.2%)				32,36-									
TOTAL				5.088,73									

GRANDEZAS CONTRATADAS

Demanda Contratada 41

MEDIDOR	GRANDEZAS	POSTOS HORÁRIOS	LEITURA ANTERIOR	LEITURA ATUAL	CONST. MEDIDOR	CONSUMO kWh
1226537135	Energia Ativa	Ponta	10.890,00	11.191,00	1,00000	301,00
1226537135	Energia Ativa	Fora Ponta	135819,00	140062,00	1,00000	4.243,00
1226537135	Demanda Ativa	Ponta	0,00	15,00	1,00000	15,00
1226537135	Demanda Ativa	Fora Ponta	0,00	23,72	1,00000	23,72

RESERVADO AO FISCO

Até a emissão desta fatura você não possui débitos para esse código de cliente. Parabéns por manter suas contas em dia! Conte sempre com a gente. Este comunicado não contempla débitos em discussão judicial. A compensação do pagamento ocorrerá em até 3 dias úteis, após data do pagamento.

INFORMAÇÕES IMPORTANTES

Na data da leitura a bandeira em vigor é a Verde. Mais informações em www.aneel.gov.br.
A fatura pode ser emitida com base na leitura informada pelo cliente.
A Iluminação Pública é de responsabilidade da Prefeitura.

02/2026	CÓDIGO DO CLIENTE 7075366013	VENCIMENTO 26/03/2026	TOTAL A PAGAR R\$ 5.088,73
PARA CADASTRAR SUA CONTA EM DÉBITO AUTOMÁTICO, UTILIZE O CÓDIGO DO CLIENTE.			

ITU

PAGÁVEL EM QUALQUER REDE BANCÁRIA

34191.09412 98240.392930 85832.220009 2 13970000508873					
PAGADOR CPF/CNPJ ENDEREÇO MINISTERIO PUBLICO DO ESTADO DA BAHIA 04.142.***/*-*** RUA DA JAQUEIRA 99999 --A. Promotoria de Justi a Regional de Porto TABAPARI/PORTO SEGURO 45810-000 PORTO SEGURO BA					
NOSSO NÚMERO 109419824039	N° DO DOCUMENTO 5425070912	CÓDIGO DO CLIENTE 7075366013	DATA DE VENCIMENTO 26/03/2026	VALOR DO DOCUMENTO 5.088,73	
BENEFICIÁRIO COMPANHIA DE ELETRICIDADE DO ESTADO DA BAHIA CNPJ 15.139.629/0001-94 AV.EDGARD SANTOS, 300, CABULA VI, SALVADOR, BAHIA CEP 41181-900 AGÊNCIA/CODIGO CEDENTE 2938/58322-					

PAGUE COM PIX



NOME DO CLIENTE:
MINISTERIO PUBLICO DO ESTADO DA BAHIA
CNPJ: 04.142.***/*-**-**
ENDEREÇO:
RUA DA JAQUEIRA 99999 --A
Promotoria de Justi a Regional de Porto
TABAPARI/PORTO SEGURO
45810-000 PORTO SEGURO BA

CÓDIGO DA INSTALAÇÃO
90217166

CÓDIGO DO CLIENTE
7075366013



NOTA FISCAL N° 943144328 - SÉRIE 000 / DATA DE EMISSÃO: 01/03/2026
Consulte pela Chave de Acesso em:
<https://dfe-portal.svrs.rs.gov.br/Nf3e/consulta>
chave de acesso:
2926 0315 1396 2900 0194 6600 0943 1443 2810 4107 9922
Protocolo de autorização: 3292600014327527 - 01/03/2026 às 22:28:42

REF:MÊS/ANO 02/2026	TOTAL A PAGAR R\$ 5.088,73	VENCIMENTO 26/03/2026
-------------------------------	--------------------------------------	---------------------------------

CLASSIFICAÇÃO: **A4** Horo-sazonal Verde
PODER PÚBLICO -- ESTADUAL OU DISTRITAL

TIPO DE FORNECIMENTO: **Trifásico**

DATAS DE LEITURAS	LEITURA ANTERIOR 31/01/2026	LEITURA ATUAL 28/02/2026	N° DE DIAS 28	PRÓXIMA LEITURA 31/03/2026
-------------------	------------------------------------	---------------------------------	----------------------	-----------------------------------

DEMONSTRATIVO DE CONSUMO

DESCRIÇÃO	LEITURA DE	LEITURA ATÉ	CONSTANTE	AJUSTE	CONSUMO/ DEMANDA
N° MEDIDOR - 1226537135					
CICLO - 31/01/2026 a 28/02/2026					
DIAS - 28					
Data	310126	280226			
Hora	235900	235900			
Consumo Ativo Na Ponta	10.890,00	11.191,00	1,00000	0,00	301,00
Consumo Ativo Fora de Ponta	135.819,00	140.062,00	1,00000	0,00	4.243,00
Demanda Máxima Na Ponta	0,00	15,00	1,00000	0,00	15,00
Demanda Máxima Fora de Ponta	0,00	23,72	1,00000	0,00	23,72
Consumo Reativo Na Ponta	251,00	277,00	1,00000	0,00	26,00
Consumo Reativo Fora de Ponta	3.937,00	4.253,00	1,00000	0,00	316,00
Consumo Reativo Excedente Na Ponta	0,00	0,00	1,00000	0,00	0,00
Consumo Reativo Excedente Fora de Ponta	42,00	42,00	1,00000	0,00	0,00
Demanda Máxima Corrigida Na Ponta	0,00	10,81	1,00000	0,00	10,81
Demanda Máxima Corrigida Fora de Ponta	0,00	20,83	1,00000	0,00	20,83

GRÁFICOS

Consumo Ativo Faturado (Ponta e Fora Ponta) em kWh

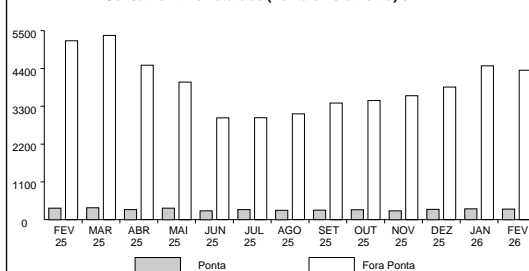

Demanda Medida em kW

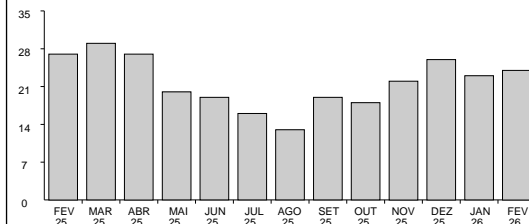

DADOS COMPLEMENTARES

Fator de Carga

Na Ponta: 0,37 Fora de Ponta: 0,29

Acrescentar aos Consumos/Demandas Medidos a Perda de Transformação de: 2,50%

Fale com a gente! | Nossos Canais de Atendimento

TELEATENDIMENTO: Emergencial 116 | Comercial 0800 284 8080

(Ligação gratuita de telefones fixos e móveis)

Atendimento ao deficiente auditivo ou de fala: 0800 701 0155

Ouvidoria: 0800 071 7676

Agência Nacional de Energia Elétrica - ANEEL 167 (Ligação gratuita de telefones fixos e móveis)

Site de serviços: www.clientescorporativos.neoenergiaoelba.com.br

INFORMAÇÕES IMPORTANTES

Todo Consumidor pode solicitar a apuração dos indicadores de continuidade e limites aplicáveis (**DIC, FIC, DMIC e DICRI**). As informações podem ser consultadas a qualquer tempo, basta acessar: www.neoenergia.com - Na Agência Virtual.

DIC - NÚMERO DE HORAS SEM ENERGIA

FIC - NÚMERO DE VEZES SEM ENERGIA

DMIC - DURAÇÃO MÁXIMA DE INTERRUPÇÃO CONTÍNUA

DICRI - DURAÇÃO DE INTERRUPÇÃO EM DIA CRÍTICO

INFORMAÇÕES IMPORTANTES

O Cliente é compensado quando há violação na continuidade individual ou do nível de tensão de fornecimento.

Pagamento em atraso gera multa 2%(Res.414/ANEEL), juros 1% a.m (lei 10.438/02) e atualização monetária no próximo mês.

O cliente é compensado quando há descumprimento do prazo definido para os padrões de atendimento comercial.

Regras para cobrança da contribuição para custeio de serviço de iluminação pública(COSIP) estão à disposição site www.neoenergia.com/Poder Público /Contribuição de Iluminação Pública.

As informações suplementares estão disponíveis no site www.neoenergia.com - Na Agência Virtual, ou nas lojas de atendimento.

As condições gerais de fornecimento (Resolução ANEEL 414/2010), tarifas, produtos, serviços prestados e tributos se encontram à disposição, para consulta em nossas unidades de atendimento e no site www.neoenergia.com

ACESSE WWW.NEOENERGIA.COM E CONFIRA NOSSO AVISO DE PRIVACIDADE.



**DANFE - DOCUMENTO AUXILIAR DA NOTA
FISCAL DE ENERGIA ELÉTRICA ELETRÔNICA**

NOME DO CLIENTE:
MINISTERIO PUBLICO DO ESTADO DA BAHIA
ENDEREÇO:
RUA DA JAQUEIRA 99999 --A
Promotoria de Justiça Regional de Porto
TABAPARI/PORTO SEGURO
45810-000 PORTO SEGURO BA