

NOME DO CLIENTE:
MINISTERIO PUBLICO DO ESTADO DA BAHIA
CNPJ: 04.142.***/*-**-**
ENDEREÇO:
RUA ELIAS OLIVEIRA CUNHA 1111
MP de Jacobina
PERU/JACOBINA
44700-000 JACOBINA BA

CÓDIGO DA INSTALAÇÃO
50229321

CÓDIGO DO CLIENTE
7077873397



NOTA FISCAL Nº 951110283 - SÉRIE 000 / DATA DE EMISSÃO: 01/04/2026
Consulte pela Chave de Acesso em:
<https://dfe-portal.svrs.rs.gov.br/Nf3e/consulta>
chave de acesso:
2926 0415 1396 2900 0194 6600 0951 1102 8310 4554 0557
Protocolo de autorização: 3292600021567522 - 02/04/2026 às 04:12:52

REF:MÊS/ANO 03/2026	TOTAL A PAGAR R\$ 4.327,58	VENCIMENTO 26/05/2026
-------------------------------	--------------------------------------	---------------------------------

CLASSIFICAÇÃO: **A4 Horo-sazonal Verde**
PODER PÚBLICO -- ESTADUAL OU DISTRITAL

TIPO DE FORNECIMENTO: **Trifásico**

Cadastre-se e receba a sua fatura por e-mail, utilizando o QR code no verso da fatura.

DATAS DE LEITURAS	LEITURA ANTERIOR 28/02/2026	LEITURA ATUAL 31/03/2026	Nº DE DIAS 31	PRÓXIMA LEITURA 30/04/2026
-------------------	------------------------------------	---------------------------------	----------------------	-----------------------------------

ITENS DA FATURA	UNID.	QUANT.	PREÇO UNIT. COM TRIB.(R\$)	VALOR (R\$)	PIS/COFINS(R\$)	BASE CALC. ICMS(R\$)	ALÍQUOTA ICMS(%)	ICMS (R\$)	TARIFA UNIT(R\$)	TRIBUTOS	BASE DE CÁLCULO (R\$)	ALÍQUOTA (%)	VALOR (R\$)
Demanda Ativa	kW	35,00	41,33390429	1.446,68	95,37	0,00	00,00	0,00	38,61000000	PIS	3.882,29	1,17	45,42
Demanda Reativa Exc.	kVAr	0,00	41,33390429	0,00	0,00	0,00	00,00	0,00	38,61000000	COFINS	3.882,29	5,42	210,42
Consumo-TUSD NPonta	kWh	228,53	2,86483245	654,70	43,13	0,00	00,00	0,00	2,67604000	ICMS	0,00		0,00
Consumo-TUSD F.Ponta	kWh	4.243,50	0,10857509	460,73	30,36	0,00	00,00	0,00	0,10142000				
BANDEIRA VERDE													
Consumo-TE Na Ponta	kWh	228,53	0,45793812	104,65	6,89	0,00	00,00	0,00	0,42776000				
Consumo-TE F.Ponta	kWh	4.243,50	0,28099775	1.192,41	78,57	0,00	00,00	0,00	0,26248000				
Cons.Reat.Exc.NPonta	kVArh	0,00	0,29679905	0,00	0,00	0,00	00,00	0,00	0,27724000				
Cons.Reat Exc.FPonta	kVArh	77,90	0,29679905	23,12	1,52	0,00	00,00	0,00	0,27724000				
Illum. Púb. Municipal				543,96									
TRIBF-IRRF(4.8%)				69,44									
TRIBF-IRRF(1.2%)				29,23									
TOTAL				4.327,58									

GRANDEZAS CONTRATADAS

Demanda Contratada 35

MEDIDOR	GRANDEZAS	POSTOS HORÁRIOS	LEITURA ANTERIOR	LEITURA ATUAL	CONST. MEDIDOR	CONSUMO kWh
1227292527	Energia Ativa	Ponta	169865,00	175439,00	0,04000	222,96
1227292527	Energia Ativa	Fora Ponta	21.855,00	22.890,00	4,00000	4.140,00
1227292527	Demanda Ativa	Ponta	0,00	96,00	0,16000	15,36
1227292527	Demanda Ativa	Fora Ponta	0,00	152,00	0,16000	24,32

RESERVADO AO FISCO

Até a emissão desta fatura você não possui débitos para esse código de cliente. Parabéns por manter suas contas em dia! Conte sempre com a gente. Este comunicado não contempla débitos em discussão judicial. A compensação do pagamento ocorrerá em até 3 dias úteis, após data do pagamento.

INFORMAÇÕES IMPORTANTES

Na data da leitura a bandeira em vigor é a Verde. Mais informações em www.aneel.gov.br.
A fatura pode ser emitida com base na leitura informada pelo cliente.
A Iluminação Pública é de responsabilidade da Prefeitura.

03/2026	CÓDIGO DO CLIENTE 7077873397	VENCIMENTO 26/05/2026	TOTAL A PAGAR R\$ 4.327,58
PARA CADASTRAR SUA CONTA EM DÉBITO AUTOMÁTICO, UTILIZE O CÓDIGO DO CLIENTE.			

ITAU

PAGÁVEL EM QUALQUER REDE BANCÁRIA

34191.09461 89032.542931 85832.220009 4 14580000432758				
PAGADOR CPF/CNPJ ENDEREÇO MINISTERIO PUBLICO DO ESTADO DA BAHIA 04.142.***/*-**-** RUA ELIAS OLIVEIRA CUNHA 1111 MP de Jacobina PERU/JACOBINA 44700-000 JACOBINA BA				
NOSSO NÚMERO 109468903254	Nº DO DOCUMENTO 5920062274	CÓDIGO DO CLIENTE 7077873397	DATA DE VENCIMENTO 26/05/2026	VALOR DO DOCUMENTO 4.327,58
BENEFICIÁRIO COMPANHIA DE ELETRICIDADE DO ESTADO DA BAHIA CNPJ 15.139.629/0001-94 AV.EDGARD SANTOS, 300, CABULA VI, SALVADOR, BAHIA CEP 41181-900 AGÊNCIA/CODIGO CEDENTE 2938/58322-				

PAGUE COM PIX



NOME DO CLIENTE:
MINISTERIO PUBLICO DO ESTADO DA BAHIA
 CNPJ: 04.142.***/*-**-**
 ENDEREÇO:
 RUA ELIAS OLIVEIRA CUNHA 1111
 MP de Jacobina
 PERU/JACOBINA
 44700-000 JACOBINA BA

 CÓDIGO DA INSTALAÇÃO
50229321

 CÓDIGO DO CLIENTE
7077873397

NOTA FISCAL Nº 951110283 - SÉRIE 000 / DATA DE EMISSÃO: 01/04/2026
 Consulte pela Chave de Acesso em:
<https://dfe-portal.svrs.rs.gov.br/Nf3e/consulta>
 chave de acesso:
 2926 0415 1396 2900 0194 6600 0951 1102 8310 4554 0557
 Protocolo de autorização: 3292600021567522 - 02/04/2026 às 04:12:52

REF:MÊS/ANO 03/2026	TOTAL A PAGAR R\$ 4.327,58	VENCIMENTO 26/05/2026
-------------------------------	--------------------------------------	---------------------------------

 CLASSIFICAÇÃO: **A4** Horo-sazonal Verde
 PODER PÚBLICO -- ESTADUAL OU DISTRITAL

 TIPO DE FORNECIMENTO: **Trifásico**

DATAS DE LEITURAS	LEITURA ANTERIOR 28/02/2026	LEITURA ATUAL 31/03/2026	Nº DE DIAS 31	PRÓXIMA LEITURA 30/04/2026
-------------------	------------------------------------	---------------------------------	----------------------	-----------------------------------

DEMONSTRATIVO DE CONSUMO

DESCRIÇÃO	LEITURA DE	LEITURA ATÉ	CONSTANTE	AJUSTE	CONSUMO/ DEMANDA
Nº MEDIDOR - 1227292527					
CICLO - 28/02/2026 a 31/03/2026					
DIAS - 31					
Data	280226	310326			
Hora	235900	235900			
Consumo Ativo Na Ponta	169.865,00	175.439,00	0,04000	0,00	222,96
Consumo Ativo Fora de Ponta	21.855,00	22.890,00	4,00000	0,00	4.140,00
Demanda Máxima Na Ponta	0,00	96,00	0,16000	0,00	15,36
Demanda Máxima Fora de Ponta	0,00	152,00	0,16000	0,00	24,32
Consumo Reativo Na Ponta	1,00	1,00	0,04000	0,00	0,00
Consumo Reativo Fora de Ponta	0,00	0,00	4,00000	0,00	0,00
Consumo Reativo Excedente Na Ponta	0,00	0,00	0,04000	0,00	0,00
Consumo Reativo Excedente Fora de Ponta	717,00	736,00	4,00000	0,00	76,00
Demanda Máxima Corrigida Na Ponta	0,00	324,00	0,04000	0,00	12,96
Demanda Máxima Corrigida Fora de Ponta	0,00	536,00	0,04000	0,00	21,44

GRÁFICOS

Consumo Ativo Faturado (Ponta e Fora Ponta) em kWh

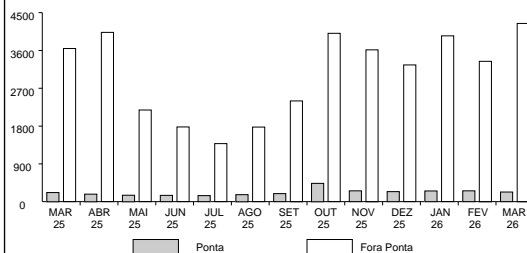

Demanda Medida em kW

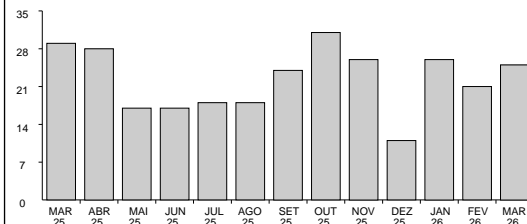
DADOS COMPLEMENTARES
Fator de Carga

Na Ponta: 0,22 Fora de Ponta: 0,25

Acrescentar aos Consumos/Demandas Medidos a Perda de Transformação de: 2,50%
Fale com a gente! | Nossos Canais de Atendimento

TELEATENDIMENTO: Emergencial 116 | Comercial 0800 284 8080

(Ligação gratuita de telefones fixos e móveis)

Atendimento ao deficiente auditivo ou de fala: 0800 701 0155

Ouvidoria: 0800 071 7676

Agência Nacional de Energia Elétrica - ANEEL 167 (Ligação gratuita de telefones fixos e móveis)

 Site de serviços: www.clientescorporativos.neoenergicoelba.com.br

INFORMAÇÕES IMPORTANTES

Todo Consumidor pode solicitar a apuração dos indicadores de continuidade e limites aplicáveis (**DIC, FIC, DMIC e DICRI**). As informações podem ser consultadas a qualquer tempo, basta acessar: www.neoenergia.com - Na Agência Virtual.

DIC - NÚMERO DE HORAS SEM ENERGIA

FIC - NÚMERO DE VEZES SEM ENERGIA

DMIC - DURAÇÃO MÁXIMA DE INTERRUPÇÃO CONTÍNUA

DICRI - DURAÇÃO DE INTERRUPÇÃO EM DIA CRÍTICO

INFORMAÇÕES IMPORTANTES

O Cliente é compensado quando há violação na continuidade individual ou do nível de tensão de fornecimento.

Pagamento em atraso gera multa 2%(Res.414/ANEEL), juros 1% a.m (lei 10.438/02) e atualização monetária no próximo mês.

O cliente é compensado quando há descumprimento do prazo definido para os padrões de atendimento comercial.

Regras para cobrança da contribuição para custeio de serviço de iluminação pública(COSIP) estão à disposição site www.neoenergia.com/Poder Público /Contribuição de Iluminação Pública.

As informações suplementares estão disponíveis no site www.neoenergia.com - Na Agência Virtual, ou nas lojas de atendimento.

As condições gerais de fornecimento (Resolução ANEEL 414/2010), tarifas, produtos, serviços prestados e tributos se encontram à disposição, para consulta em nossas unidades de atendimento e no site www.neoenergia.com

ACESSE WWW.NEOENERGIA.COM E CONFIRA NOSSO AVISO DE PRIVACIDADE.



**DANFE - DOCUMENTO AUXILIAR DA NOTA
FISCAL DE ENERGIA ELÉTRICA ELETRÔNICA**

NOME DO CLIENTE:
MINISTERIO PUBLICO DO ESTADO DA BAHIA
ENDEREÇO:
RUA ELIAS OLIVEIRA CUNHA 1111
MP de Jacobina
PERU/JACOBINA
44700-000 JACOBINA BA