



DOCUMENTO AUXILIAR DE NOTA FISCAL DE ÁGUA E SANEAMENTO ELETRÔNICA

Empresa Baiana de Águas e Saneamento S/A
 CNPJ: 13.504.675/0001-10 Insc. Est.: 00665571
 4ª Avenida, nº 420, Centro Administrativo da Bahia (CAB)
 Salvador, Bahia, Brasil - CEP: 41.745-300

Nº DA MATRÍCULA

180452673

Inscrição	Município	Nº Contrato	Data Emissão	Mês/Ano	Data Vencimento	Valor a Pagar (R\$)
0369.01.0244.1.0144.0000.0	GUANAMBI	3770150	09/03/2026	04/2026	10/05/2026	854,74
Nome	MIN PUBLICO DA BAHIA				CPF/CNPJ	04.1**.***/****0-66
Endereço da Ligação	AV MESSIAS PEREIRA DONATO, 430 - LOT. MUNICIPAL - GUANAMBI		Endereço para Entrega da Conta	AV MESSIAS PEREIRA DONATO, 430 GUANAMBI - LOT. MUNICIPAL CEP: L 46.430-000		

AVISO

TODOS JUNTOS CONTRA A DENGUE. DENGUE MATA! NÃO DEIXE ÁGUA PARADA! PROTEJA SUA FAMÍLIA. GOVERNO DA BAHIA.



NOTA FISCAL N.01002596-7 - SERIE: 001
 DATA DE EMISSÃO: 6-/20/0000
 Consulta pela chave de acesso em:
<http://dfe-portal.sefazvirtual.rs.gov.br/NFAG/consulta>
 Chave de acesso:
 2926 0313 5046 7500 0110 7500 1010 0259 6720 1033 3748
 Protocolo de autorizacao: 00000000000 - 0-/00/0000 as 0-00 00:

REGISTRO DO CONSUMO (em m³)

Nº do Hidrômetro	Data Leitura Anterior	Data Leitura Atual	Cód. Leitura	Leitura Anterior	Leitura Atual	Consumo (m³)	Dias de Consumo	Próxima Leitura
A19L371254	06/02/2026	09/03/2026	CN	3071	3093	22	31	10/04/2026

MEDIDO - VOLUME DE ÁGUA APURADO NO HIDROMETRO.

Tipo de consumo faturado:

COMPOSIÇÃO DA CONTA

Faixas de Consumo	Cons. (m³)	Valor (m³)	UC	VL. Total	Histórico de Consumo (m³) - 06 meses	Outras Informações
ATE 6 MINIMO	6			125,46	04/2026	Média de Consumo (m³) 22
7 A 10	4	4,79		19,16	03/2026	Consumo Apurado no mês (m³) 22
> 10	12	27,52		330,24	02/2026	Consumo Carro Pipa (m³) 0
					01/2026	Unidades de Consumo - UC 1
					12/2025	Rateio Medição Individualizada (m³) 0
					11/2025	Consumo / Unidade (m³) 22
						Consumo Faturado (m³) 22

TOTAL 474,86

INFORMAÇÕES SOBRE A QUALIDADE DA ÁGUA

Decreto Federal nº 5.440/2005 - Anexo XX da PCR nº 05/2017

Descrição	Valor	IBS M	IBS E	CBS
CONSUMO AGUA	474,86	0,00	0,00	0,00
ESGOTO	379,88	0,00	0,00	0,00

Parâmetros	Valores Aceitáveis	Amostras			Observações
		Exigidas	Analisadas	Conforme	
Cloro	Min. 0,2 mg/l	66	65	65	Água fluoretada com teor máximo permitido de até 1,5 mg/l de flúor (**)
Turbidez	5,0 UT	66	63	63	
Cor	15 UH	66	63	63	
Coliformes Totais	(*)	66	65	65	
Escherichia Coli	Ausente	66	65	65	

Informações do significado dos parâmetros da qualidade da água estão no verso desta conta.

DISCRIMINAÇÃO IMPOSTO FEDERAL

BASE CÁLCULO	R\$ 854,74	PIS/PASEP	1,18(%)	R\$ 10,08	TOTAL	R\$ 57,09
		COFINS	5,50(%)	R\$ 47,01		

RETENÇÃO DE TRIBUTOS FEDERAIS
 IR (Imunidade) art.150, VI, "a", CF88, Proc 0035161-46.2013.4.01.3300

TOTAL 854,74 0,00 0,00 0,00

INFORMAÇÕES COMPLEMENTARES

INFORMAÇÕES DE DÉBITOS

Contas Pendentes de Pagamento

Ano	Contas em Débito	Ano	Contas em Débito
2017	-	2022	-
2018	-	2023	-
2019	-	2024	-
2020	-	2025	-
2021	-	2026	-
Total de Contas Pendentes 0			

NOTIFICAÇÃO PRÉVIA DE SUSPENSÃO DOS SERVIÇOS

Em caso de existência de contas pendentes de pagamento, a não quitação após 30 dias do recebimento desta notificação implicará na suspensão dos serviços, que apenas serão restabelecidos mediante o pagamento total dos débitos e solicitação expressa do usuário.

Para consulta de valores, emissão de segunda via ou parcelamento, acesse os canais de relacionamento da Embasa.

***** ATENÇÃO: O PAGAMENTO DESTA CONTA NÃO QUITA DÉBITOS ANTERIORES *****



DOCUMENTO AUXILIAR DE NOTA FISCAL DE ÁGUA E SANEAMENTO ELETRÔNICA

Empresa Baiana de Águas e Saneamento S/A
 CNPJ: 13.504.675/0001-10 Insc. Est.: 00665571
 4ª Avenida, nº 420, Centro Administrativo da Bahia (CAB)
 Salvador, Bahia, Brasil - CEP: 41.745-300

Pague com pix



Nº. MATRÍCULA	MÊS/ANO - DV	EMIÇÃO	VENCIMENTO	TOTAL A PAGAR (em R\$)
180452673	04/2026-6	09/03/2026	10/05/2026	854,74

826000000081 547400478210 804526730424 660000000001



O valor da sua conta veio acima do habitual?



Normalmente isso acontece quando há um aumento no consumo por vazamento ou mudança de hábito, como mais pessoas no imóvel, reforma, lavagem de áreas, dentre outros. Acesse dicas de pesquisa de vazamento e como acompanhar o seu consumo na nossa Agência Virtual.

Na Agência Virtual você também poderá consultar débitos, simular parcelamento, pagar com cartão de crédito e muito mais.

NOTA FISCAL CONTA DE ÁGUA/ESGOTO



VERSÃO 2025.5 - PCE 16.09.2025

Nome do Responsável	MIN PUBLICO DA BAHIA	
Endereço para Entrega da Conta	AV MESSIAS PEREIRA DONATO, 430 GUANAMBI - LOT. MUNICIPAL CEP: L 46.430-000	
Código do Responsável	907316	VENCIMENTO
Matrícula	180452673	10/05/2026
Inscrição	0369.01.0244.1.0144.0000.0	CATEGORIA
Roteiro de Leitura	00153905	PUB-0001
Roteiro de Entrega	000153905	
Nº do Hidrômetro	A19L371254	

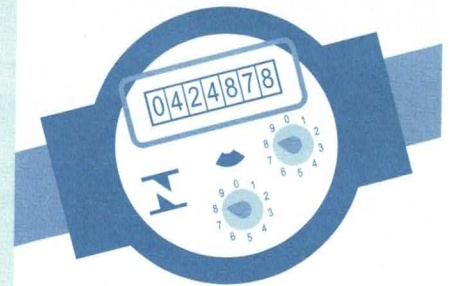

Seq.: 00000009 / 00000010 - 0990

Canais de Relacionamento

- www.agenciavirtual.embasa.ba.gov.br
- Whatsapp (71 99717-0999)
- Lojas de atendimento
- Postos nos SACs
- 0800 0555 195

Acesse www.embasa.ba.gov.br para conhecer o Regulamento de Prestação e Utilização dos Serviços Públicos de Abastecimento de Água e de Esgotamento Sanitário.

PARA USO DO ENTREGADOR

- Mudou-se
- Enderego insuficiente
- Recusado
- Outra ocorrência
- Desconhecido

RESPONSÁVEL PELA INFORMAÇÃO

- Morador
 - Porteiro
 - Síndico
 - Vizinho
- Assinatura _____
Data _____

SIGNIFICADO DOS PARÂMETROS DE QUALIDADE DA ÁGUA

- COR:**indica o grau de coloração da água;
 - TURBIDEZ:**indica a quantidade de cloro necessária para eliminar bactérias;
 - CLORO:**indica a quantidade de cloro necessária para eliminar bactérias;
 - COLIFORMES TOTAIS:**indica contaminação por bactérias nocivas à saúde humana;
 - ESCOURCHIA COLI:**indica contaminação para prevenir cárie dentária;
 - FLUOR:**indica a quantidade de flúor necessária para prevenir cárie dentária.
- UH = Unidade de Cor UT = Unidade de Turbidez
- Obs.: Detectadas anomalias, medidas corretivas serão adotadas para o retorno à normalidade.
- (*) Sistemas que analisam 40 ou mais amostras/mês, ausência em 95% das amostras;
- (*) Sistemas que analisam menos de 40 amostras/mês, apenas uma amostra poderá apresentar mensalmente resultado positivo;
- (**) Alguns sistemas podem não estar sendo flúorizados.

ONDE PAGAR A SUA CONTA

- Bancos Credenciados;
- Correspondentes Bancários;
- Casas Lotéricas;
- Agentes Arrecadores Coelba;
- Cartão de Crédito pela Agência Virtual (www.agenciavirtual.embasa.ba.gov.br)

Se sua solicitação não for atendida dentro do prazo estabelecido, ligue para a Agersa e informe o número de protocolo de seu pedido.
0800 075 3226 www.agersa.ba.gov.br

Atualize seus dados no cadastro da Embasa!



- Mais facilidade na sua comunicação com a empresa;
- Agilidade no atendimento;
- Informativos sobre serviços e manutenções programadas para a sua região.

A religação do imóvel à rede distribuidora de água será feita mediante solicitação do usuário, após quitação dos débitos e pagamento de taxa correspondente ao serviço.



#FiqueSerto: O débito automático é a maneira mais rápida e segura de pagar as suas contas e é um serviço gratuito. Basta autorizar no seu banco, utilizando a matrícula da Embasa como identificador.



As faturas não quitadas até a data do vencimento sofrerão acréscimo de juros de mora por dia de atraso, aplicação de multa e atualização monetária, de acordo com a legislação vigente.