



DOCUMENTO AUXILIAR DE NOTA FISCAL DE ÁGUA E SANEAMENTO ELETRÔNICA

Empresa Baiana de Águas e Saneamento S/A
 CNPJ: 13.504.675/0001-10 Insc. Est.: 00665571
 4ª Avenida, nº 420, Centro Administrativo da Bahia (CAB)
 Salvador, Bahia, Brasil - CEP: 41.745-300

Nº DA MATRÍCULA

180452673

Inscrição	Município	Nº Contrato	Data Emissão	Mês/Ano	Data Vencimento	Valor a Pagar (R\$)
0369.01.0244.1.0144.0000.0	GUANAMBI	3770150	06/02/2026	03/2026	10/04/2026	1.597,78
Nome	MIN PUBLICO DA BAHIA		CPF/CNPJ		04.1**.***/**0-66	
Endereço da Ligação	AV MESSIAS PEREIRA DONATO, 430 - LOT. MUNICIPA - GUANAMBI	Endereço para Entrega da Conta	AV MESSIAS PEREIRA DONATO, 430 GUANAMBI - LOT. MUNICIPAL CEP: L 46.430-000			

AVISO

TODOS JUNTOS CONTRA A DENGUE. DENGUE MATA! NÃO DEIXE ÁGUA PARADA! PROTEJA SUA FAMÍLIA. GOVERNO DA BAHIA.



NOTA FISCAL N.00581260-3 - SERIE: 001
 DATA DE EMISSÃO: 6-/20/0000
 Consulta pela chave de acesso em:
<http://dfe-portal.sefazvirtual.rs.gov.br/NFAG/consulta>
 Chave de acesso:
 2926 0213 5046 7500 0110 7500 1005 8126 0320 7535 9111
 Protocolo de autorizaçao: 00000000000 - 0-/00/0000 as 0-00 00:

REGISTRO DO CONSUMO (em m³)

Nº do Hidrômetro	Data Leitura Anterior	Data Leitura Atual	Cód. Leitura	Leitura Anterior	Leitura Atual	Consumo (m³)	Dias de Consumo	Próxima Leitura
A19L371254	09/01/2026	06/02/2026		3034	3071	37	28	11/03/2026

Tipo de consumo faturado:

MEDIDO - VOLUME DE ÁGUA APURADO NO HIDROMETRO.

COMPOSIÇÃO DA CONTA

Faixas de Consumo	Cons. (m³)	Valor (m³)	UC	VL. Total	Histórico de Consumo (m³) - 06 meses	Outras Informações
ATE 6 MINIMO	6			125,46	03/2026 ██████████	Média de Consumo (m³) 37
7 A 10	4	4,79		19,16	02/2026 ██████████	Consumo Apurado no mês (m³) 37
11 A 30	20	27,52		550,40	01/2026 ██████████	Consumo Carro Pipa (m³) 0
> 30	7	27,52		192,64	12/2025 ██████████	Unidades de Consumo - UC 1
					11/2025 ██████████	Rateio Medição Individualizada (m³) 0
					10/2025 ██████████	Consumo / Unidade (m³) 37
						Consumo Faturado (m³) 37

INFORMAÇÕES SOBRE A QUALIDADE DA ÁGUA

Decreto Federal nº 5.440/2005 - Anexo XX da PCR nº 05/2017

Descrição	Valor	IBS M	IBS E	CBS	Parâmetros	Amostras			Observações	
						Valores Aceitáveis	Exigidas	Analisadas		Conforme
CONS. AGUA 37M3	887,66	0,00	0,00	0,00	Cloro	Min. 0,2 mg/l	58	68	68	Água fluorada com teor máximo permitido de até 1,5 mg/l de flúor (**)
ESGOTO 80%	710,12	0,00	0,00	0,00	Turbidez	5,0 UT	58	68	68	
					Cor	15 UH	58	68	68	
					Coliformes Totais	(*)	58	68	68	
					Escherichia Coli	Ausente	58	68	67	

Informações do significado dos parâmetros da qualidade da água estão no verso desta conta.

DISCRIMINAÇÃO IMPOSTO FEDERAL

BASE CÁLCULO	R\$ 1.597,78	PIS/PASEP	1,16(%)	R\$ 18,53	TOTAL	R\$ 104,65
		COFINS	5,39(%)	R\$ 86,12		

RETENÇÃO DE TRIBUTOS FEDERAIS
 IR (Imposto de Renda) art. 159, VI, "a", CF/88, Proc 0035161-46.2013.4.01.3300

INFORMAÇÕES COMPLEMENTARES

INFORMAÇÕES DE DÉBITOS			
Contas Pendentes de Pagamento			
Ano	Contas em Débito	Ano	Contas em Débito
Anteriores		2022	-
2017	-	2023	-
2018	-	2024	-
2019	-	2025	-
2020	-	2026	-
2021	-		-
Total de Contas Pendentes			0

NOTIFICAÇÃO PRÉVIA DE SUSPENSÃO DOS SERVIÇOS

Em caso de existência de contas pendentes de pagamento, a não quitação após 30 dias do recebimento desta notificação implicará na suspensão dos serviços, que apenas serão restabelecidos mediante o pagamento total dos débitos e solicitação expressa do usuário.

Para consulta de valores, emissão de segunda via ou parcelamento, acesse os canais de relacionamento da Embasa.

***** ATENÇÃO: O PAGAMENTO DESTA CONTA NÃO QUITA DÉBITOS ANTERIORES *****



DOCUMENTO AUXILIAR DE NOTA FISCAL DE ÁGUA E SANEAMENTO ELETRÔNICA

Empresa Baiana de Águas e Saneamento S/A
 CNPJ: 13.504.675/0001-10 Insc. Est.: 00665571
 4ª Avenida, nº 420, Centro Administrativo da Bahia (CAB)
 Salvador, Bahia, Brasil - CEP: 41.745-300

Pague com

Nº. MATRÍCULA	MÊS/ANO - DV	EMIÇÃO	VENCIMENTO	TOTAL A PAGAR (em R\$)
180452673	03/2026-0	06/02/2026	10/04/2026	1.597,78



826400000152 977800478215 804526730325 600000000007



O valor da sua conta veio acima do habitual?



Normalmente isso acontece quando há um aumento no consumo por vazamento ou mudança de hábito, como mais pessoas no imóvel, reforma, lavagem de áreas, dentre outros. Acesse dicas de pesquisa de vazamento e como acompanhar o seu consumo na nossa Agência Virtual.

Na Agência Virtual você também poderá consultar débitos, simular parcelamento, pagar com cartão de crédito e muito mais.

NOTA FISCAL CONTA DE ÁGUA/ESGOTO

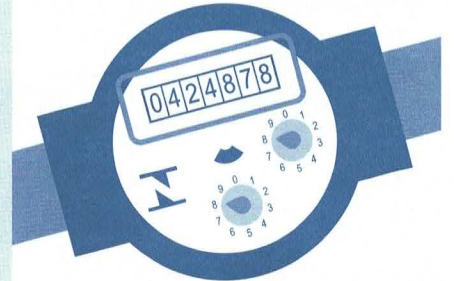

Nome do Responsável	MIN PUBLICO DA BAHIA		
Endereço para Entrega da Conta	AV MESSIAS PEREIRA DONATO, 430 GUANAMBI - LOT. MUNICIPAL CEP: L 46.430-000		
Código do Responsável	907316	VENCIMENTO	
Matrícula	180452673		10/04/2026
Inscrição	0369.01.0244.1.0144.0000.0	CATEGORIA	
Roteiro de Leitura	00153905		PUB-0001
Roteiro de Entrega	000153905		
Nº do Hidrômetro	A19L371254		

Seq.: 00000009 / 00000010 - 0990

Canais de Relacionamento



www.agenciavirtual.embasa.ba.gov.br



Whatsapp (71 99717-0999)



Lojas de atendimento



Postos nos SACs



0800 0555 195

Acesse www.embasa.ba.gov.br para conhecer o Regulamento de Prestação e Utilização dos Serviços Públicos de Abastecimento de Água e de Esgotamento Sanitário.

<p>Assinatura _____</p> <p>Data _____</p>		<p><input type="checkbox"/> Mudou-se</p> <p><input type="checkbox"/> Endereço insuficiente</p> <p><input type="checkbox"/> Número não confere</p>	
<p><input type="checkbox"/> Vizinho</p> <p><input type="checkbox"/> Síndico</p> <p><input type="checkbox"/> Porteiro</p> <p><input type="checkbox"/> Morador</p>		<p><input type="checkbox"/> Desconhecido</p> <p><input type="checkbox"/> Recusado</p> <p><input type="checkbox"/> Outra ocorrência</p>	

RESPONSÁVEL PELA INFORMAÇÃO

PARA USO DO ENTREGADOR

Obs.: Detectadas anomalias, medidas corretivas serão adotadas para o retorno à normalidade.

(*) Sistemas que analisam 40 ou mais amostras/mês, ausência em 95% das amostras;

(*) Sistemas que analisam menos de 40 amostras/mês, apenas uma amostra poderá apresentar mensalmente resultado positivo;

(**) Alguns sistemas podem não estar sendo filtrados.

UT = Unidade de Turbidez

UR = Unidade de Cor

UT = Unidade de Turbidez

indica o grau de coloração da água;

indica o grau de transparência da água;

indica a quantidade de cloro necessária para eliminar bactérias;

indica contaminação por bactérias nocivas à saúde humana;

indica contaminação fecal;

indica a quantidade de flúor necessária para prevenir cárie dentária.

COR:
TURBIDEZ:
CLORO:
COLIFORMES TOTAIS:
ESCHERICHIA COLI:
FLUOR:

SIGNIFICADO DOS PARÂMETROS DE QUALIDADE DA ÁGUA

- Bancos Credenciados;
- Casas Lotéricas;
- Agentes Arrecadores Coelba;
- Correspondentes Bancários;
- Cartão de Crédito pela Agência Virtual (www.agenciavirtual.embasa.ba.gov.br)

ONDE PAGAR A SUA CONTA

Se sua solicitação não for atendida dentro do prazo estabelecido, ligue para a Agersa e informe o número de protocolo de seu pedido.

0800 075 3226 www.agersa.ba.gov.br

Atualize seus dados no cadastro da Embasal

- Mais facilidade na sua comunicação com a empresa;
- Agilidade no atendimento;
- Informativos sobre serviços e manutenções programadas para a sua região.

As faturas não quitadas até a data do vencimento sofrerão acréscimo de juros de mora por dia de atraso, aplicação de multa e atualização monetária, de acordo com a legislação vigente.



A religação do imóvel à rede distribuidora de água será feita mediante solicitação do usuário, após quitação dos débitos e pagamento de taxa correspondente ao serviço.



#FiqueEsperto: O débito automático é a maneira mais rápida e segura de pagar as suas contas e é um serviço gratuito. Basta autorizar no seu banco, utilizando a matrícula da Embasa como identificador.

