



Inscrição	Município	Nº Contrato	Data Emissão	Mês/Ano	Data Vencimento	Valor a Pagar (R\$)
0369.01.0244.1.0144.0000.0	GUANAMBI	3770150	09/01/2026	02/2026	10/03/2026	755,67
Nome	MIN PUBLICO DA BAHIA				CPF/CNPJ	04.1**.***/**0-66
Endereço da Ligação	AV MESSIAS PEREIRA DONATO, 430 - LOT. MUNICIPAL - GUANAMBI		Endereço para Entrega da Conta	AV MESSIAS PEREIRA DONATO, 430 GUANAMBI - LOT. MUNICIPAL CEP: L 46.430-000		

AVISO

TODOS JUNTOS CONTRA A DENGUE. DENGUE MATA! NÃO DEIXE ÁGUA PARADA! PROTEJA SUA FAMÍLIA. GOVERNO DA BAHIA.



NOTA FISCAL N.00159183-3 - SERIE: 001
 DATA DE EMISSÃO: 09/01/2026
 Consulta pela chave de acesso em:
<http://dfe-portal.sefazvirtual.rs.gov.br/NFAG/consulta>
 Chave de acesso:
 2926 0113 5046 7500 0110 7500 1001 5918 3320 1727 8770
 Protocolo de autorizacao: 00000000000 - :0/ 0/00-0 as :00.0000

REGISTRO DO CONSUMO (em m³)

Nº do Hidrômetro	Data Leitura Anterior	Data Leitura Atual	Cód. Leitura	Leitura Anterior	Leitura Atual	Consumo (m³)	Dias de Consumo	Próxima Leitura
A19L371254	10/12/2025	09/01/2026	CN	3014	3034	20	30	10/02/2026

Tipo de consumo faturado: **MEDIDO - VOLUME DE AGUA APURADO NO HIDROMETRO.**

COMPOSIÇÃO DA CONTA

Faixas de Consumo	Cons. (m³)	Valor (m³)	UC	VL. Total	Histórico de Consumo (m³) - 06 meses	Outras Informações
ATE 6 MINIMO	6			125,46	02/2026 ██████████	Média de Consumo (m³) 20
7 A 10	4	4,79		19,16	01/2026 ██████████	Consumo Apurado no mês (m³) 20
> 10	10	27,52		275,20	12/2025 ██████████	Consumo Carro Pipa (m³) 0
					11/2025 ██████████	Unidades de Consumo - UC 1
					10/2025 ██████████	Rateio Medição Individualizada (m³) 0
					09/2025 ██████████	Consumo / Unidade (m³) 20
						Consumo Faturado (m³) 20

INFORMAÇÕES SOBRE A QUALIDADE DA ÁGUA

Decreto Federal nº 5.440/2005 - Anexo XX da PCR nº 05/2017

TOTAL 419,82

DISCRIMINAÇÃO DOS LANÇAMENTOS NA CONTA (R\$)					
Descrição	Valor	IBS M	IBS E	CBS	
CONS. AGUA 20M3	419,82	0,00	0,00	0,00	
ESGOTO 80%	335,85	0,00	0,00	0,00	

Parâmetros	Valores Aceitáveis	Amostras		Observações
		Exigidas	Conforme	
Cloro	Min. 0,2 mg/l	58	72	Água fluoretada com teor máximo permitido de até 1,5 mg/l de flúor (**)
Turbidez	5,0 UT	58	72	
Cor	15 UH	58	72	
Coliformes Totais (*)		58	72	
Escherichia Coli	Ausente	58	72	
		58	69	

Informações do significado dos parâmetros da qualidade da água estão no verso desta conta.

DISCRIMINAÇÃO IMPOSTO FEDERAL

BASE CÁLCULO	R\$ 755,67	PIS/PASEP	1,14(%)	R\$ 8,61	TOTAL	R\$ 48,73
		COFINS	5,31(%)	R\$ 40,12		

TOTAL 755,67 0,00 0,00 0,00

INFORMAÇÕES COMPLEMENTARES

INFORMAÇÕES DE DÉBITOS

Contas Pendentes de Pagamento

Ano	Contas em Débito	Ano	Contas em Débito
Anteriores		2022	-
2017	-	2023	-
2018	-	2024	-
2019	-	2025	-
2020	-	2026	-
2021	-		
Total de Contas Pendentes			0

NOTIFICAÇÃO PRÉVIA DE SUSPENSÃO DOS SERVIÇOS

Em caso de existência de contas pendentes de pagamento, a não quitação após 30 dias do recebimento desta notificação implicará na suspensão dos serviços, que apenas serão restabelecidos mediante o pagamento total dos débitos e solicitação expressa do usuário.

Para consulta de valores, emissão de segunda via ou parcelamento, acesse os canais de relacionamento da Embasa.

***** ATENÇÃO: O PAGAMENTO DESTA CONTA NÃO QUITA DÉBITOS ANTERIORES *****



Nº. MATRÍCULA	MÊS/ANO - DV	EMISSÃO	VENCIMENTO	TOTAL A PAGAR (em R\$)
180452673	02/2026-3	09/01/2026	10/03/2026	755,67



826600000077 556700478218 804526730226 630000000004



O valor da sua conta veio acima do habitual?



Normalmente isso acontece quando há um aumento no consumo por vazamento ou mudança de hábito, como mais pessoas no imóvel, reforma, lavagem de áreas, dentre outros. Acesse dicas de pesquisa de vazamento e como acompanhar o seu consumo na nossa Agência Virtual.

Na Agência Virtual você também poderá consultar débitos, simular parcelamento, pagar com cartão de crédito e muito mais.

NOTA FISCAL CONTA DE ÁGUA/ESGOTO



VERSÃO 2025.5 - PCE 16 09 2025

Nome do Responsável	MIN PUBLICO DA BAHIA	
Endereço para Entrega da Conta	AV MESSIAS PEREIRA DONATO, 430 GUANAMBI - LOT. MUNICIPAL CEP: L 46.430-000	
Código do Responsável	907316	VENCIMENTO
Matrícula	180452673	10/03/2026
Inscrição	0369.01.0244.1.0144.0000.0	CATEGORIA
Roteiro de Leitura	00153905	PUB-0001
Roteiro de Entrega	000153905	
Nº do Hidrômetro	A19L371254	

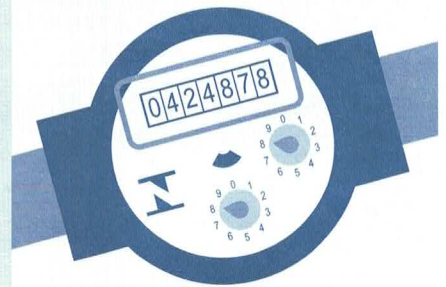

Seq.: 00000009 / 00000010 - 0989

Canais de Relacionamento



www.agenciavirtual.embasa.ba.gov.br



Whatsapp (71 99717-0999)



Lojas de atendimento



Postos nos SACs



0800 0555 195

Acesse www.embasa.ba.gov.br para conhecer o Regulamento de Prestação e Utilização dos Serviços Públicos de Abastecimento de Água e de Esgotamento Sanitário.

RESPONSÁVEL PELA INFORMAÇÃO Assinatura _____ Data _____ <input type="checkbox"/> Vizinho <input type="checkbox"/> Síndico <input type="checkbox"/> Porteiro <input type="checkbox"/> Morador		PARA USO DO ENTREGADOR <input type="checkbox"/> Mudou-se <input type="checkbox"/> Endereço insuficiente <input type="checkbox"/> Número não confere <input type="checkbox"/> Desconhecido <input type="checkbox"/> Recusado <input type="checkbox"/> Outra ocorrência	
--	--	--	--

SIGNIFICADO DOS PARÂMETROS DE QUALIDADE DA ÁGUA

COR: indica o grau de coloração da água;
 TURBIDEZ: indica o grau de transparência da água;
 CLORO: indica a quantidade de cloro necessária para eliminar bactérias;
 COLIFORMES TOTAIS: indica a contaminação por bactérias nocivas à saúde humana;
 ESCHERICHIA COLI: indica contaminação fecal;
 FLUOR: indica a quantidade de flúor necessária para prevenir cárie dentária.

UT = Unidade de Turbidez UH = Unidade de Cor

(*) Sistemas que analisam menos de 40 amostras/mês, ausência em 95% das amostras;
 (**) Sistemas que analisam menos de 40 amostras/mês, apenas uma amostra poderá apresentar mensalmente resultado positivo;
 (***) Alguns sistemas podem não estar sendo fluorizados.

Obs.: Detectadas anomalias, medidas corretivas serão adotadas para o retorno à normalidade.

ONDE PAGAR A SUA CONTA

Bancos Credenciados; Casas Lotéricas; Agentes Arrecadores Coelba;

Correspondentes Bancários; Cartão de Crédito pela Agência Virtual

0800 075 3226 www.agersa.ba.gov.br

Se sua solicitação não for atendida dentro do prazo estabelecido, ligue para a Agersa e informe o número de protocolo de seu pedido.

Atualize seus dados no cadastro da Embasa!

Assim você terá:

- Mais facilidade na sua comunicação com a empresa;
- Agilidade no atendimento;
- Informativos sobre serviços e manutenções programadas para a sua região.

A religação do imóvel à rede distribuidora de água será feita e pagamento de taxa correspondente ao serviço.

mediante solicitação do usuário, após quitação dos débitos

#FiqueEsperto: O débito automático é a maneira mais rápida e segura de pagar as suas contas e é um serviço gratuito. Basta autorizar no seu banco, utilizando a matrícula da Embasa como identificador.

As faturas não quitadas até a data do vencimento sofrerão acréscimo de juros de mora por dia de atraso, aplicação de multa e atualização monetária, de acordo com a legislação vigente.