



NOTA FISCAL / CONTA DE ÁGUA E/OU ESGOTO

Empresa Baiana de Águas e Saneamento S/A
CNPJ: 13.504.675/0001-10 Insc. Est.: 00665571
4ª Avenida, nº 420, Centro Administrativo da Bahia (CAB)
Salvador, Bahia, Brasil - CEP: 41.745-300

Nº DA MATRÍCULA

182688127

Inscrição	Município	Nº Contrato	Data Emissão	Mês/Ano	Data Vencimento	Valor a Pagar (R\$)
0032.02.0326.2.0282.0000.0	EUCLID DA CUNHA	5028675	03/07/2025	08/2025	10/09/2025	688,16
Nome	MIN PUBLICO BAHIA EUCLIDES DA CUNHA				CPF/CNPJ	04.142.491/0001-66
Endereço da Ligação	RU CEN ADMINI MUNICIPAL, SN - JEREMIAS - EUCLIDES DA CUNHA					

REGISTRO DO CONSUMO (em m³)

Nº do Hidrômetro	Data Leitura Anterior	Data Leitura Atual	Cód. Leitura	Leitura Anterior	Leitura Atual	Consumo (m³)	Dias de Consumo	Próxima Leitura
A22S169148	03/06/2025	03/07/2025	CN	1116	1147	31	30	06/08/2025

COMPOSIÇÃO DA CONTA

Faixas de Consumo	Cons. (m³)	Valor (m³)	UC	VL. Total	Histórico de Consumo (m³) - 06 meses	Outras Informações
PUBLICO			1			Tarifa Esgoto (% do Valor Água) 0
ATE 6 MINIMO	6			119,51	08/2025 ██████████ 31	Consumo Apurado no mês (m³) 31
7 A 10	4	4,56		18,24	07/2025 ██████████ 30	Consumo Carro Pipa (m³) 0
11 A 30	20	26,21		524,20	06/2025 ██████████ 58	Unidades de Consumo - UC 1
> 30	1	26,21		26,21	05/2025 ██████████ 52	Rateio Medição Individualizada (m³) 0
					04/2025 ██████████ 48	Consumo / Unidade (m³) 31
					03/2025 ██████████ 55	Consumo Faturado (m³) 31

TOTAL 688,16

INFORMAÇÕES SOBRE A QUALIDADE DA ÁGUA

Decreto Federal nº 5.440/2005 - Anexo XX da PCR nº 05/2017

DISCRIMINAÇÃO DOS LANÇAMENTOS NA CONTA (R\$)		
CONS. AGUA	31M3	688,16

Parâmetros	Valores Aceitáveis	Amostras			Observações
		Exigidas	Analisadas	Conforme	
Cloro	Min. 0,2 mg/l	47	64	64	Água fluoretada com teor máximo permitido de até 1,5 mg/l de flúor (**)
Turbidez	5,0 UT	47	64	64	
Cor	15 UH	47	64	64	
Coliformes Totais	(*)	47	64	64	
Escherichia Coli	Ausente	47	64	60	

Informações do significado dos parâmetros da qualidade da água estão no verso desta conta.

INFORMAÇÕES DE CONTRIBUIÇÃO

TOTAL 688,16

Tributo	Base de Cálculo (R\$)	Aliquota (%)	Valor (R\$)	Total (R\$)
PIS/PASEP	688,16	1,18	8,12	45,83
COFINS		5,48	37,71	

RETENCAO DE TRIBUROS FEDERAIS

IR (Imunidade) art.150, VI, "a", CF88, Proc 0035161-46.2013.4.01.3300

NOTIFICAÇÃO PRÉVIA DE SUSPENSÃO DOS SERVIÇOS

Em caso de existência de contas pendentes de pagamento, a não quitação após 30 dias do recebimento desta notificação implicará na suspensão dos serviços, que apenas serão restabelecidos mediante o pagamento total dos débitos e solicitação expressa do usuário.

Para consulta de valores, emissão de segunda via ou parcelamento, acesse os canais de relacionamento da Embasa.

MENSAGENS

TODOS JUNTOS CONTRA A DENGUE.DENGUE MATA!NÃO DEIXE AGUA PARADA!PROTEJA SUA FAMILIA.GOVERNO DA BAHIA.

***** ATENÇÃO: O PAGAMENTO DESTA CONTA NÃO QUITA DÉBITOS ANTERIORES *****



NOTA FISCAL / CONTA DE ÁGUA E/OU ESGOTO

Empresa Baiana de Águas e Saneamento S/A
CNPJ: 13.504.675/0001-10 Insc. Est.: 00665571
4ª Avenida, nº 420, Centro Administrativo da Bahia (CAB)
Salvador, Bahia, Brasil - CEP: 41.745-300

Pague com PIX

Nº. MATRÍCULA	MÊS/ANO - DV	EMIÇÃO	VENCIMENTO	TOTAL A PAGAR (em R\$)
182688127	08/2025-1	03/07/2025	10/09/2025	688,16

826000000065 881600478211 826881270829 510000000008



#FiqueEsperto: O débito automático é a maneira mais rápida e segura de pagar as suas contas e é um serviço gratuito. Basta autorizar no seu banco, utilizando a matrícula da Embasa como identificador.

A religação do imóvel à rede distribuidora de água será feita mediante solicitação do usuário, após quitação dos débitos e pagamento de taxa correspondente ao serviço.

As faturas não quitadas até a data do vencimento sofrerão acréscimo de juros de mora por dia de atraso, aplicação de multa e atualização monetária, de acordo com a legislação vigente.

Atualize seus dados no cadastro da Embasa! Assim você terá:

- Mais facilidade na sua comunicação com a empresa;
- Agilidade no atendimento;
- Informativos sobre serviços e manutenções programadas para a sua região.

Se sua solicitação não for atendida dentro do prazo estabelecido, ligue para a Agersa e informe o número de protocolo de seu pedido.

0800 075 3226
www.agersa.ba.gov.br

ONDE PAGAR A SUA CONTA

- Bancos Credenciados;
- Casas Lotéricas;
- Cartão de Crédito pela Agência Virtual (www.agenciavirtual.embasa.ba.gov.br)
- Correspondentes Bancários;
- Agentes Arrecadores Coelba;

SIGNIFICADO DOS PARÂMETROS DE QUALIDADE DA ÁGUA

COR: indica o grau de coloração da água;
TURBIDEZ: indica o grau de transparência da água;
CLORO: indica a quantidade de cloro necessária para eliminar bactérias;
COLIFORMES TOTAIS: indica contaminação por bactérias nocivas à saúde humana;
ESCHERICHIA COLI: indica contaminação fecal;
FLUOR: indica a quantidade de flúor necessária para prevenir cárie dentária.

UH = Unidade de Cor UT = Unidade de Turbidez

- (*) Sistemas que analisam 40 ou mais amostras/mês, ausência em 95% das amostras;
(*) Sistemas que analisam menos de 40 amostras/mês, apenas uma amostra pode apresentar mensalmente resultado positivo;
(**) Alguns sistemas podem não estar sendo fluoretados.

Obs.: Detectadas anomalias, medidas corretivas serão adotadas para o retorno à normalidade.

PARA USO DO ENTREGADOR

- | | |
|--|---|
| <input type="checkbox"/> Mudou-se | <input type="checkbox"/> Desconhecido |
| <input type="checkbox"/> Endereço insuficiente | <input type="checkbox"/> Recusado |
| <input type="checkbox"/> Número não confere | <input type="checkbox"/> Outra ocorrência |

RESPONSÁVEL PELA INFORMAÇÃO

- | | | | |
|----------------------------------|-----------------------------------|----------------------------------|----------------------------------|
| <input type="checkbox"/> Morador | <input type="checkbox"/> Porteiro | <input type="checkbox"/> Síndico | <input type="checkbox"/> Vizinho |
| Data | | Assinatura | |

Accesse www.embasa.ba.gov.br para conhecer o Regulamento de Prestação e Utilização dos Serviços Públicos de Abastecimento de Água e de Esgotamento Sanitário.

WhatsApp (71 99717-0999)
0800 0555 195

Postos nos SACS
www.agenciavirtual.embasa.ba.gov.br

Lojas de atendimento
Relacionamento

Ser: 000000003 / 000000003 - 0353

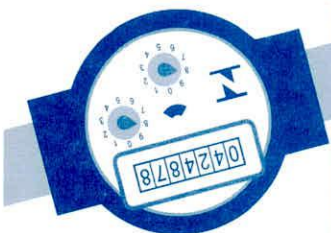

Nome do Responsável	MIN PUBLICO BAHIA EUCLIDES DA CUNHA
Endereço para Entrega da Conta	RU CEN ADMINI MUNICIPAL, SN EUCLIDES DA CUNHA - JEREMIAS CEP: 48.500-000
Código do Responsável	907316
Matrícula	182688127
Inscrição	0032.02.0326.2.0282.0000.0
Roteiro de Leitura	00230488
Roteiro de Entrega	000230488
Nº do Hidrômetro	A22S169148
CATEGORIA	PUB-0001
VENCIMENTO	10/09/2025



NOTA FISCAL CONTA DE ÁGUA/ESGOTO

O valor da sua conta veio acima do habitual?



Normalmente isso acontece quando há um aumento no consumo por vazamento ou mudança de hábito, como mais pessoas no imóvel, reforma, lavagem de áreas, dentre outros. Acesse dicas de pesquisa de vazamento e como acompanhar o seu consumo na nossa Agência Virtual.

Na Agência Virtual você também poderá consultar débitos, simular parcelamento, pagar com cartão de crédito e muito mais.