



NOTA FISCAL / CONTA DE ÁGUA E/OU ESGOTO

Empresa Baiana de Águas e Saneamento S/A  
CNPJ: 13.504.675/0001-10 Insc. Est.: 00665571  
4ª Avenida, nº 420, Centro Administrativo da Bahia (CAB)  
Salvador, Bahia, Brasil - CEP: 41.745-300

Nº DA MATRÍCULA

182688127

Inscrição	Município	Nº Contrato	Data Emissão	Mês/Ano	Data Vencimento	Valor a Pagar (R\$)
0032.02.0326.2.0282.0000.0	EUCLID DA CUNHA	5028675	04/04/2025	05/2025	10/06/2025	1.247,95
Nome	MIN PUBLICO BAHIA EUCLIDES DA CUNHA				CPF/CNPJ	04.142.491/0001-66
Endereço da Ligação	RU CEN ADMINI MUNICIPAL, SN - JEREMIAS - EUCLIDES DA CUNHA					

REGISTRO DO CONSUMO (em m³)

Nº do Hidrômetro	Data Leitura Anterior	Data Leitura Atual	Cód. Leitura	Leitura Anterior	Leitura Atual	Consumo (m³)	Dias de Consumo	Próxima Leitura
A22S169148	06/03/2025	04/04/2025		976	1028	52	29	07/05/2025

COMPOSIÇÃO DA CONTA

Faixas de Consumo	Cons. (m³)	Valor (m³)	UC	VL. Total	Histórico de Consumo (m³) - 06 meses	Outras Informações
PUBLICO				1		
ATE 6 MINIMO	6			119,51	05/2025	Tarifa Esgoto (% do Valor Água)
7 A 10	4	4,56		18,24	04/2025	Consumo Apurado no mês (m³)
11 A 30	20	26,21		524,20	03/2025	Consumo Carro Pipa (m³)
31 A 50	20	26,21		524,20	02/2025	Unidades de Consumo - UC
> 50	2	30,90		61,80	01/2025	Rateio Medição Individualizada (m³)
					12/2024	Consumo / Unidade (m³)
						Consumo Faturado (m³)

TOTAL 1.247,95

DISCRIMINAÇÃO DOS LANÇAMENTOS NA CONTA (R\$)

CONS. AGUA 52M3 1.247,95

INFORMAÇÕES SOBRE A QUALIDADE DA ÁGUA

Decreto Federal nº 5.440/2005 - Anexo XX da PCR nº 05/2017

Parâmetros	Valores Aceitáveis	Exigidas	Amostras Analisadas	Conforme	Observações
Cloro	Min. 0,2 mg/l	47	52	52	Água fluorada com teor máximo permitido de até 1,5 mg/l de flúor (**)
Turbidez	5,0 UT	47	52	52	
Cor	15 UH	47	52	52	
Coliformes Totais (*)		47	52	52	
Escherichia Coli	Ausente	47	52	52	

Informações do significado dos parâmetros da qualidade da água estão no verso desta conta.

INFORMAÇÕES DE CONTRIBUIÇÃO

Tributo	Base de Cálculo (R\$)	Alíquota (%)	Valor (R\$)	Total (R\$)
PIS/PASEP		1,18	14,72	83,23
COFINS	1.247,95	5,49	68,51	

RETENÇÃO DE TRIBUTOS FEDERAIS

IR (Imunidade) art.150, VI, "a", CF88, Proc 0035161-46.2013.4.01.3300

NOTIFICAÇÃO PRÉVIA DE SUSPENSÃO DOS SERVIÇOS

Em caso de existência de contas pendentes de pagamento, a não quitação após 30 dias do recebimento desta notificação implicará na suspensão dos serviços, que apenas serão restabelecidos mediante o pagamento total dos débitos e solicitação expressa do usuário.

Para consulta de valores, emissão de segunda via ou parcelamento, acesse os canais de relacionamento da Embasa.

MENSAGENS

TODOS JUNTOS CONTRA A DENGUE.DENGUE MATA!NÃO DEIXE ÁGUA PARADA!PROTEJA SUA FAMÍLIA.GOVERNO DA BAHIA.

\*\*\*\*\* ATENÇÃO: O PAGAMENTO DESTA CONTA NÃO QUITA DÉBITOS ANTERIORES \*\*\*\*\*



NOTA FISCAL / CONTA DE ÁGUA E/OU ESGOTO

Empresa Baiana de Águas e Saneamento S/A  
CNPJ: 13.504.675/0001-10 Insc. Est.: 00665571  
4ª Avenida, nº 420, Centro Administrativo da Bahia (CAB)  
Salvador, Bahia, Brasil - CEP: 41.745-300

Nº. MATRÍCULA	MÊS/ANO - DV	EMIÇÃO	VENCIMENTO	TOTAL A PAGAR (em R\$)
182688127	05/2025-2	04/04/2025	10/06/2025	1.247,95

826100000122 479500478215 826881270522 520000000007



Pague com







**#FiqueEsperto:** O débito automático é a maneira mais rápida e segura de pagar as suas contas e é um serviço gratuito. Basta autorizar no seu banco, utilizando a matrícula da Embasa como identificador.



A religação do imóvel à rede distribuidora de água será feita mediante solicitação do usuário, após quitação dos débitos e pagamento de taxa correspondente ao serviço.



As faturas não quitadas até a data do vencimento sofrerão acréscimo de juros de mora por dia de atraso, aplicação de multa e atualização monetária, de acordo com a legislação vigente.



**Atualize seus dados no cadastro da Embasa! Assim você terá:**

- Mais facilidade na sua comunicação com a empresa;
- Agilidade no atendimento;
- Informativos sobre serviços e manutenções programadas para a sua região.

Se sua solicitação não for atendida dentro do prazo estabelecido, ligue para a Agersa e informe o número de protocolo de seu pedido.

**0800 075 3226**  
**www.agersa.ba.gov.br**

**ONDE PAGAR A SUA CONTA**

- Bancos Credenciados;
- Casas Lotéricas;
- Cartão de Crédito pela Agência Virtual ([www.agenciavirtual.embasa.ba.gov.br](http://www.agenciavirtual.embasa.ba.gov.br))
- Correspondentes Bancários;
- Agentes Arrecadores Coelba;

**SIGNIFICADO DOS PARÂMETROS DE QUALIDADE DA ÁGUA**

COR: ..... indica o grau de coloração da água;  
TURBIDEZ: ..... indica o grau de transparência da água;  
CLORO: ..... indica a quantidade de cloro necessária para eliminar bactérias;  
COLIFORMES TOTAIS: ..... indica contaminação por bactérias nocivas à saúde humana;  
ESCHERICHIA COLI: ..... indica contaminação fecal;  
FLUOR: ..... indica a quantidade de flúor necessária para prevenir cárie dentária.  
UH = Unidade de Cor      UT = Unidade de Turbidez

(\*) Sistemas que analisam 40 ou mais amostras/mês, ausência em 95% das amostras;  
(\*) Sistemas que analisam menos de 40 amostras/mês, apenas uma amostra poderá apresentar mensalmente resultado positivo;  
(\*\*) Alguns sistemas podem não estar sendo fluoretados.  
Obs.: Detectadas anomalias, medidas corretivas serão adotadas para o retorno à normalidade.

**PARA USO DO ENTREGADOR**

- |  |   |
|--|---|
| <input type="checkbox"/> Mudou-se              | <input type="checkbox"/> Desconhecido     |
| <input type="checkbox"/> Endereço insuficiente | <input type="checkbox"/> Recusado         |
| <input type="checkbox"/> Número não confere    | <input type="checkbox"/> Outra ocorrência |

**RESPONSÁVEL PELA INFORMAÇÃO**

- |                                  |                                   |                                  |                                  |
|----------------------------------|-----------------------------------|----------------------------------|----------------------------------|
| <input type="checkbox"/> Morador | <input type="checkbox"/> Porteiro | <input type="checkbox"/> Síndico | <input type="checkbox"/> Vizinho |
| _____ Data _____                 |                                   | _____ Assinatura _____           |                                  |

Accesse [www.embasa.ba.gov.br](http://www.embasa.ba.gov.br) para conhecer o Regulamento de Prestação e Utilização dos Serviços Públicos de Abastecimento de Água e de Esgotamento Sanitário.

WhatsApp (71 99717-0999)

Lojas de atendimento

Postos nos SACS

[www.agenciavirtual.embasa.ba.gov.br](http://www.agenciavirtual.embasa.ba.gov.br)

**Canais de Relacionamento**

Seq.: 00000003 / 00000003 - 0357

Nome do Responsável	MIN PUBLICO BAHIA EUCLIDES DA CUNHA
Endereço para Entrega da Conta	RU CEN ADMINI MUNICIPAL, SN EUCLIDES DA CUNHA - JEREMIAS CEP: 48.500-000
Código do Responsável	907316
Matrícula	182688127
Inscrição	0032.02.0326.2.0282.0000.0
Roteiro de Leitura	00230488
Roteiro de Entrega	000230488
Nº do Hidrômetro	A225169148
CATEGORIA	PUB-0001
VENCIMENTO	10/06/2025

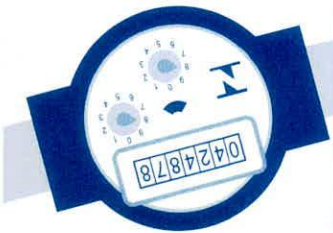

**NOTA FISCAL**  
**CONTA DE ÁGUA/ESGOTO**

O valor da sua conta veio acima do habitual?



Normalmente isso acontece quando há um aumento no consumo por vazamento ou mudança de hábito, como mais pessoas no imóvel, reforma, lavagem de áreas, dentre outros. Acesse dicas de pesquisa de vazamento e como acompanhar o seu consumo na nossa Agência Virtual.

Na Agência Virtual você também poderá consultar débitos, simular parcelamento, pagar com cartão de crédito e muito mais.