

NOME DO CLIENTE:
MINISTERIO PUBLICO DO ESTADO DA BAHIA
CNPJ: 04.142.***/*-***

CÓDIGO DA INSTALAÇÃO
80217310

CÓDIGO DO CLIENTE
7075450855



NOTA FISCAL Nº 920554022 - SÉRIE 000 / DATA DE EMISSÃO: 02/12/2025

Consulte pela Chave de Acesso em:
<https://dfe-portal.svrs.rs.gov.br/Nf3e/consulta>
chave de acesso:
2925 1215 1396 2900 0194 6600 0920 5540 2210 1550 7157
Protocolo de autorização: 3292500077411595 - 03/12/2025 às 01:48:14

REF:MÊS/ANO
11/2025

TOTAL A PAGAR R\$
5.964,21

VENCIMENTO
26/01/2026

CLASSIFICAÇÃO: A4 Horo-sazonal Verde
PODER PÚBLICO -- ESTADUAL OU DISTRITAL

TIPO DE FORNECIMENTO: Trifásico

Cadastre-se e receba a sua fatura por e-mail, utilizando o QR code no verso da fatura.

DATAS DE LEITURAS		LEITURA ANTERIOR 31/10/2025		LEITURA ATUAL 30/11/2025		Nº DE DIAS 30		PRÓXIMA LEITURA 31/12/2025					
ITENS DA FATURA	UNID.	QUANT.	PREÇO UNIT. COM TRIB.(R\$)	VALOR (R\$)	PIS/ COFINS(R\$)	BASE CALC. ICMS(R\$)	ALÍQUOTA ICMS(%)	ICMS (R\$)	TARIFA UNIT(R\$)	TRIBUTOS	BASE DE CÁLCULO (R\$)	ALÍQUOTA (%)	VALOR (R\$)
Demanda Ativa	kW	110,00	41,79928548	4.597,92	350,87	0,00	00,00	0,00	38,61000000	PIS	6.048,63	1,36	82,26
Demanda Reativa Exc.	kVAr	0,00	41,79928548	0,00	0,00	0,00	00,00	0,00	38,61000000	COFINS	6.048,63	6,27	379,24
Consumo-TUSD NPonta	kWh	168,14	2,89708779	487,11	37,16	0,00	00,00	0,00	2,67604000	ICMS	0,00		0,00
Consumo-TUSD F.Ponta	kWh	1.906,50	0,10979755	209,32	15,96	0,00	00,00	0,00	0,10142000				
Consumo-TE Na Ponta	kWh	168,14	0,46309407	77,86	5,93	0,00	00,00	0,00	0,42776000				
Consumo-TE F.Ponta	kWh	1.906,50	0,28416152	541,75	41,32	0,00	00,00	0,00	0,26248000				
Cons.Reat.Exc.NPonta	kVARh	0,00	0,30014073	0,00	0,00	0,00	00,00	0,00	0,27724000				
Cons.Reat Exc.FPonta	kVARh	114,80	0,30014073	34,45	2,62	0,00	00,00	0,00	0,27724000				
Acrés. Band.VERMELHA				100,22	7,64								
Ilum. Púb. Municipal				153,69									
TRIBF-IRRF(4.8%)				220,70-									
TRIBF-IRRF(1.2%)				17,41-									
TOTAL				5.964,21									

MEDIDOR	GRANDEZAS	POSTOS HORÁRIOS	LEITURA ANTERIOR	LEITURA ATUAL	CONST. MEDIDOR	CONSUMO kWh	RESERVADO AO FISCO	
1227299653	Energia Ativa	Ponta	216490,00	220591,00	0,04000	164,04		
1227299653	Energia Ativa	Fora Ponta	24.664,00	25.129,00	4,00000	1.860,00		
1227299653	Demanda Ativa	Ponta	0,00	60,00	0,16000	9,60		
1227299653	Demanda Ativa	Fora Ponta	0,00	138,00	0,16000	22,08		

Até a emissão desta fatura você não possui débitos para esse código de cliente. Parabéns por manter suas contas em dia! Conte sempre com a gente. Este comunicado não contempla débitos em discussão judicial. A compensação do pagamento ocorrerá em até 3 dias úteis, após data do pagamento.

INFORMAÇÕES IMPORTANTES
Na data da leitura a bandeira em vigor é a Vermelha. Mais informações em www.aneel.gov.br.
A fatura pode ser emitida com base na leitura informada pelo cliente.
A Iluminação Pública é de responsabilidade da Prefeitura.

11/2025

CÓDIGO DO CLIENTE 7075450855

VENCIMENTO 26/01/2026

TOTAL A PAGAR R\$ 5.964,21

PARA CADASTRAR SUA CONTA EM DÉBITO AUTOMÁTICO, UTILIZE O CÓDIGO DO CLIENTE.

ITAU

PAGÁVEL EM QUALQUER REDE BANCÁRIA

34191.09289 04519.952933 85832.220009 1 13380000596421				
PAGADOR CPF/CNPJ ENDEREÇO MINISTERIO PUBLICO DO ESTADO DA BAHIA 04.142.***/*-*** RUA AFRICA 1111 --A MP Eun polis IVAN MOURA/EUNAPOLIS 45833-999 EUNAPOLIS BA				
NOSSO NÚMERO 109280451995	Nº DO DOCUMENTO 5815051248	CÓDIGO DO CLIENTE 7075450855	DATA DE VENCIMENTO 26/01/2026	VALOR DO DOCUMENTO 5.964,21
BENEFICIÁRIO COMPANHIA DE ELETRICIDADE DO ESTADO DA BAHIA CNPJ 15.139.629/0001-94 AV.EDGARD SANTOS, 300, CABULA VI, SALVADOR, BAHIA CEP 41181-900 AGÊNCIA/CODIGO CEDENTE 2938/58322-				

PAGUE COM PIX



NOME DO CLIENTE:
MINISTERIO PUBLICO DO ESTADO DA BAHIA
CNPJ: 04.142.***/*-**-**
ENDEREÇO:
RUA AFRICA 1111 --A
MP Eun polis
IVAN MOURA/EUNAPOLIS
45833-999 EUNAPOLIS BA

CÓDIGO DA INSTALAÇÃO
80217310

CÓDIGO DO CLIENTE
7075450855



NOTA FISCAL Nº 920554022 - SÉRIE 000 / DATA DE EMISSÃO: 02/12/2025
Consulte pela Chave de Acesso em:
<https://dfe-portal.svrs.rs.gov.br/Nf3e/consulta>
chave de acesso:
2925 1215 1396 2900 0194 6600 0920 5540 2210 1550 7157
Protocolo de autorização: 3292500077411595 - 03/12/2025 às 01:48:14

REF:MÊS/ANO
11/2025

TOTAL A PAGAR R\$
5.964,21

VENCIMENTO
26/01/2026

CLASSIFICAÇÃO: **A4** Horo-sazonal Verde
PODER PÚBLICO -- ESTADUAL OU DISTRITAL

TIPO DE FORNECIMENTO: **Trifásico**

DATAS DE LEITURAS

LEITURA ANTERIOR **31/10/2025**

LEITURA ATUAL **30/11/2025**

Nº DE DIAS **30**

PRÓXIMA LEITURA **31/12/2025**

DEMONSTRATIVO DE CONSUMO

DESCRIÇÃO	LEITURA DE	LEITURA ATÉ	CONSTANTE	AJUSTE	CONSUMO/ DEMANDA
Nº MEDIDOR - 1227299653 CICLO - 31/10/2025 a 30/11/2025 DIAS - 30					
Data	311025	301125			
Hora	235900	235900			
Consumo Ativo Na Ponta	216.490,00	220.591,00	0,04000	0,00	164,04
Consumo Ativo Fora de Ponta	24.664,00	25.129,00	4,00000	0,00	1.860,00
Demanda Máxima Na Ponta	0,00	60,00	0,16000	0,00	9,60
Demanda Máxima Fora de Ponta	0,00	138,00	0,16000	0,00	22,08
Consumo Reativo Na Ponta	0,00	0,00	0,04000	0,00	0,00
Consumo Reativo Fora de Ponta	3,00	3,00	4,00000	0,00	0,00
Consumo Reativo Excedente Na Ponta	0,00	0,00	0,04000	0,00	0,00
Consumo Reativo Excedente Fora de Ponta	779,00	807,00	4,00000	0,00	112,00
Demanda Máxima Corrigida Na Ponta	0,00	157,00	0,04000	0,00	6,28
Demanda Máxima Corrigida Fora de Ponta	0,00	454,00	0,04000	0,00	18,16

GRÁFICOS

Consumo Ativo Faturado (Ponta e Fora Ponta) em kWh

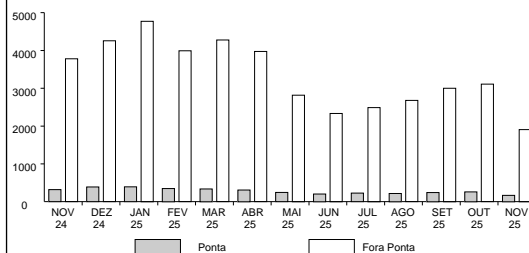

Demanda Medida em kW

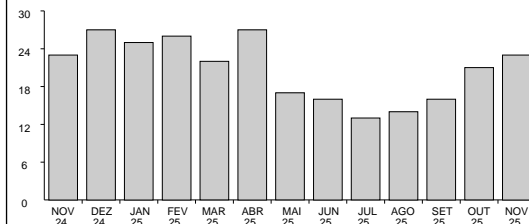

DADOS COMPLEMENTARES

Fator de Carga

Na Ponta: 0,30 Fora de Ponta: 0,13

Acrescentar aos Consumos/Demandas Medidos a Perda de Transformação de: 2,50%

Fale com a gente! | Nossos Canais de Atendimento

TELEATENDIMENTO: Emergencial 116 | Comercial 0800 284 8080

(Ligação gratuita de telefones fixos e móveis)

Atendimento ao deficiente auditivo ou de fala: 0800 701 0155

Ouvidoria: 0800 071 7676

Agência Nacional de Energia Elétrica - ANEEL 167 (Ligação gratuita de telefones fixos e móveis)

Site de serviços: www.clientescorporativos.neoenergiacoelba.com.br

INFORMAÇÕES IMPORTANTES

Todo Consumidor pode solicitar a apuração dos indicadores de continuidade e limites aplicáveis (**DIC, FIC, DMIC e DICRI**). As informações podem ser consultadas a qualquer tempo, basta acessar: **www.neoenergia.com** - Na Agência Virtual.

DIC - NÚMERO DE HORAS SEM ENERGIA

FIC - NÚMERO DE VEZES SEM ENERGIA

DMIC - DURAÇÃO MÁXIMA DE INTERRUPÇÃO CONTÍNUA

DICRI - DURAÇÃO DE INTERRUPÇÃO EM DIA CRÍTICO

INFORMAÇÕES IMPORTANTES

O Cliente é compensado quando há violação na continuidade individual ou do nível de tensão de fornecimento.

Pagamento em atraso gera multa 2%(Res.414/ANEEL), juros 1% a.m (lei 10.438/02) e atualização monetária no próximo mês.

O cliente é compensado quando há descumprimento do prazo definido para os padrões de atendimento comercial.

Regras para cobrança da contribuição para custeio de serviço de iluminação pública(COSIP) estão à disposição site www.neoenergia.com/Poder Público /Contribuição de Iluminação Pública.

As informações suplementares estão disponíveis no site www.neoenergia.com - Na Agência Virtual, ou nas lojas de atendimento.

As condições gerais de fornecimento (Resolução ANEEL 414/2010), tarifas, produtos, serviços prestados e tributos se encontram à disposição, para consulta em nossas unidades de atendimento e no site **www.neoenergia.com**

ACESSE WWW.NEOENERGIA.COM E CONFIRA NOSSO AVISO DE PRIVACIDADE.



DANFE - DOCUMENTO AUXILIAR DA NOTA FISCAL DE ENERGIA ELÉTRICA ELETRÔNICA

NOME DO CLIENTE:
MINISTERIO PUBLICO DO ESTADO DA BAHIA

ENDEREÇO:
RUA AFRICA 1111 --A
MP Eun polis
IVAN MOURA/EUNAPOLIS
45833-999 EUNAPOLIS BA