

NOME DO CLIENTE:
MINISTERIO PUBLICO DO ESTADO DA BAHIA
CNPJ: 04.142.***/*-**-**
ENDEREÇO:
RUA AFRICA 1111 --A
MP Eun polis
IVAN MOURA/EUNAPOLIS
45833-999 EUNAPOLIS BA

CÓDIGO DA INSTALAÇÃO
80217310

CÓDIGO DO CLIENTE
7075450855



NOTA FISCAL Nº 883415862 - SÉRIE 000 / DATA DE EMISSÃO: 03/07/2025
Consulte pela Chave de Acesso em:
https://dfe-portal.svrs.rs.gov.br/Nf3e/consulta
chave de acesso:
2925 0715 1396 2900 0194 6600 0883 4158 6210 4264 4746
Protocolo de autorização: 3292500042223698 - 04/07/2025 às 04:26:28

REF:MÊS/ANO 06/2025	TOTAL A PAGAR R\$ 6.201,13	VENCIMENTO 26/08/2025
-------------------------------	--------------------------------------	---------------------------------

CLASSIFICAÇÃO: **A4** Horo-sazonal Verde
PODER PÚBLICO -- ESTADUAL OU DISTRITAL

TIPO DE FORNECIMENTO: **Trifásico**

Cadastre-se e receba a sua fatura por e-mail, utilizando o QR code no verso da fatura.

DATAS DE LEITURAS	LEITURA ANTERIOR 31/05/2025	LEITURA ATUAL 30/06/2025	Nº DE DIAS 30	PRÓXIMA LEITURA 31/07/2025
-------------------	------------------------------------	---------------------------------	----------------------	-----------------------------------

ITENS DA FATURA	UNID.	QUANT.	PREÇO UNIT. COM TRIB.(R\$)	VALOR (R\$)	PIS/ COFINS(R\$)	BASE CALC. ICMS(R\$)	ALÍQUOTA ICMS(%)	ICMS (R\$)	TARIFA UNIT(R\$)	TRIBUTOS	BASE DE CÁLCULO (R\$)	ALÍQUOTA (%)	VALOR (R\$)
Demanda Ativa	kW	110,00	41,31621187	4.544,78	297,73	0,00	00,00	0,00	38,61000000	PIS	6.286,47	1,17	73,55
Demanda Reativa Exc.	kVAr	0,00	41,31621187	0,00	0,00	0,00	00,00	0,00	38,61000000	COFINS	6.286,47	5,38	338,21
Consumo-TUSD NPonta	kWh	203,07	2,86360620	581,51	38,08	0,00	00,00	0,00	2,67604000	ICMS	0,00		0,00
Consumo-TUSD F.Ponta	kWh	2.332,90	0,10852862	253,18	16,58	0,00	00,00	0,00	0,10142000				
Consumo-TE Na Ponta	kWh	203,07	0,45774210	92,95	6,08	0,00	00,00	0,00	0,42776000				
Consumo-TE F.Ponta	kWh	2.332,90	0,28087747	655,25	42,91	0,00	00,00	0,00	0,26248000				
Cons.Reat.Exc.NPonta	kVARh	0,00	0,29667201	0,00	0,00	0,00	00,00	0,00	0,27724000				
Cons.Reat.Exc.FPonta	kVARh	127,10	0,29667201	37,70	2,46	0,00	00,00	0,00	0,27724000				
Acrés. Band.VERMELHA				121,10	7,92								
Ilum. Púb. Municipal				153,69									
TRIBF-IRRF(4.8%)				218,14									
TRIBF-IRRF(1.2%)				20,89									
TOTAL				6.201,13									

GRANDEZAS CONTRATADAS			
Demanda Contratada			110

MEDIDOR	GRANDEZAS	POSTOS HORÁRIOS	LEITURA ANTERIOR	LEITURA ATUAL	CONST. MEDIDOR	CONSUMO kWh
1227299653	Energia Ativa	Ponta	188407,00	193360,00	0,04000	198,12
1227299653	Energia Ativa	Fora Ponta	21.345,00	21.914,00	4,00000	2.276,00
1227299653	Demanda Ativa	Ponta	0,00	52,00	0,16000	8,32
1227299653	Demanda Ativa	Fora Ponta	0,00	95,00	0,16000	15,20

RESERVADO AO FISCO	
--------------------	--

Até a emissão desta fatura você não possui débitos para esse código de cliente. Parabéns por manter suas contas em dia! Conte sempre com a gente. Este comunicado não contempla débitos em discussão judicial. A compensação do pagamento ocorrerá em até 3 dias úteis, após data do pagamento.

INFORMAÇÕES IMPORTANTES

Na data da leitura a bandeira em vigor é a Vermelha. Mais informações em www.aneel.gov.br.
A fatura pode ser emitida com base na leitura informada pelo cliente.
A Iluminação Pública é de responsabilidade da Prefeitura.

06/2025	CÓDIGO DO CLIENTE 7075450855	VENCIMENTO 26/08/2025	TOTAL A PAGAR R\$ 6.201,13
PARA CADASTRAR SUA CONTA EM DÉBITO AUTOMÁTICO, UTILIZE O CÓDIGO DO CLIENTE.			

ITU

PAGÁVEL EM QUALQUER REDE BANCÁRIA

34191.09875 04863.022937 85832.220009 6 11850000620113				
PAGADOR CPF/CNPJ ENDEREÇO MINISTERIO PUBLICO DO ESTADO DA BAHIA 04.142.***/*-**-** RUA AFRICA 1111 --A MP Eun polis IVAN MOURA/EUNAPOLIS 45833-999 EUNAPOLIS BA				
NOSSO NÚMERO 109870486302	Nº DO DOCUMENTO 5010049107	CÓDIGO DO CLIENTE 7075450855	DATA DE VENCIMENTO 26/08/2025	VALOR DO DOCUMENTO 6.201,13
BENEFICIÁRIO COMPANHIA DE ELETRICIDADE DO ESTADO DA BAHIA CNPJ 15.139.629/0001-94 AV.EDGARD SANTOS, 300, CABULA VI, SALVADOR, BAHIA CEP 41181-900 AGÊNCIA/CODIGO CEDENTE 2938/58322-				

PAGUE COM PIX



NOME DO CLIENTE:
MINISTERIO PUBLICO DO ESTADO DA BAHIA
CNPJ: 04.142.***/*-**-**
ENDEREÇO:
RUA AFRICA 1111 --A
MP Eun polis
IVAN MOURA/EUNAPOLIS
45833-999 EUNAPOLIS BA

CÓDIGO DA INSTALAÇÃO
80217310

CÓDIGO DO CLIENTE
7075450855



NOTA FISCAL N° 883415862 - SÉRIE 000 / DATA DE EMISSÃO: 03/07/2025
Consulte pela Chave de Acesso em:
<https://dfe-portal.svrs.rs.gov.br/Nf3e/consulta>
chave de acesso:
2925 0715 1396 2900 0194 6600 0883 4158 6210 4264 4746
Protocolo de autorização: 3292500042223698 - 04/07/2025 às 04:26:28

REF:MÊS/ANO
06/2025

TOTAL A PAGAR R\$
6.201,13

VENCIMENTO
26/08/2025

CLASSIFICAÇÃO: **A4** Horo-sazonal Verde
PODER PÚBLICO -- ESTADUAL OU DISTRITAL

TIPO DE FORNECIMENTO: **Trifásico**

DATAS DE LEITURAS

LEITURA ANTERIOR **31/05/2025**

LEITURA ATUAL **30/06/2025**

N° DE DIAS **30**

PRÓXIMA LEITURA **31/07/2025**

DEMONSTRATIVO DE CONSUMO

DESCRIÇÃO	LEITURA DE	LEITURA ATÉ	CONSTANTE	AJUSTE	CONSUMO/ DEMANDA
N° MEDIDOR - 1227299653					
CICLO - 31/05/2025 a 30/06/2025					
DIAS - 30					
Data	310525	300625			
Hora	235900	235900			
Consumo Ativo Na Ponta	188.407,00	193.360,00	0,04000	0,00	198,12
Consumo Ativo Fora de Ponta	21.345,00	21.914,00	4,00000	0,00	2.276,00
Demanda Máxima Na Ponta	0,00	52,00	0,16000	0,00	8,32
Demanda Máxima Fora de Ponta	0,00	95,00	0,16000	0,00	15,20
Consumo Reativo Na Ponta	0,00	0,00	0,04000	0,00	0,00
Consumo Reativo Fora de Ponta	3,00	3,00	4,00000	0,00	0,00
Consumo Reativo Excedente Na Ponta	0,00	0,00	0,04000	0,00	0,00
Consumo Reativo Excedente Fora de Ponta	653,00	684,00	4,00000	0,00	124,00
Demanda Máxima Corrigida Na Ponta	0,00	154,00	0,04000	0,00	6,16
Demanda Máxima Corrigida Fora de Ponta	0,00	304,00	0,04000	0,00	12,16

GRÁFICOS

Consumo Ativo Faturado (Ponta e Fora Ponta) em kWh

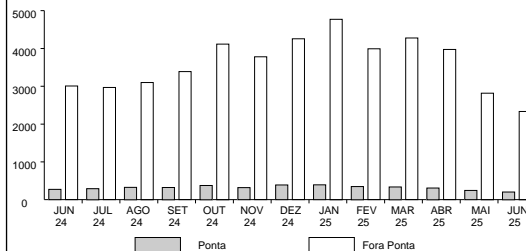

Demanda Medida em kW

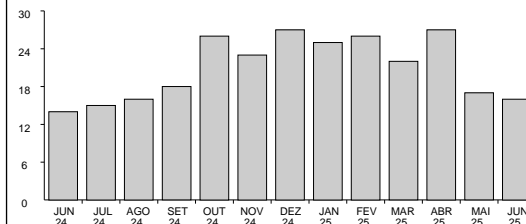

DADOS COMPLEMENTARES

Fator de Carga

Na Ponta: 0,40 Fora de Ponta: 0,23

Acrescentar aos Consumos/Demandas Medidos a Perda de Transformação de: 2,50%

Fale com a gente! | Nossos Canais de Atendimento

TELEATENDIMENTO: Emergencial 116 | Comercial 0800 284 8080

(Ligação gratuita de telefones fixos e móveis)

Atendimento ao deficiente auditivo ou de fala: 0800 701 0155

Ouvidoria: 0800 071 7676

Agência Nacional de Energia Elétrica - ANEEL 167 (Ligação gratuita de telefones fixos e móveis)

Site de serviços: www.clientescorporativos.neoenergiaoelba.com.br

INFORMAÇÕES IMPORTANTES

Todo Consumidor pode solicitar a apuração dos indicadores de continuidade e limites aplicáveis (**DIC, FIC, DMIC e DICRI**). As informações podem ser consultadas a qualquer tempo, basta acessar: www.neoenergia.com - Na Agência Virtual.

DIC - NÚMERO DE HORAS SEM ENERGIA

FIC - NÚMERO DE VEZES SEM ENERGIA

DMIC - DURAÇÃO MÁXIMA DE INTERRUPÇÃO CONTÍNUA

DICRI - DURAÇÃO DE INTERRUPÇÃO EM DIA CRÍTICO

INFORMAÇÕES IMPORTANTES

O Cliente é compensado quando há violação na continuidade individual ou do nível de tensão de fornecimento.

Pagamento em atraso gera multa 2%(Res.414/ANEEL), juros 1% a.m (lei 10.438/02) e atualização monetária no próximo mês.

O cliente é compensado quando há descumprimento do prazo definido para os padrões de atendimento comercial.

Regras para cobrança da contribuição para custeio de serviço de iluminação pública(COSIP) estão à disposição site www.neoenergia.com/Poder Público /Contribuição de Iluminação Pública.

As informações suplementares estão disponíveis no site www.neoenergia.com - Na Agência Virtual, ou nas lojas de atendimento.

As condições gerais de fornecimento (Resolução ANEEL 414/2010), tarifas, produtos, serviços prestados e tributos se encontram à disposição, para consulta em nossas unidades de atendimento e no site www.neoenergia.com

ACESSE WWW.NEOENERGIA.COM E CONFIRA NOSSO AVISO DE PRIVACIDADE.



**DANFE - DOCUMENTO AUXILIAR DA NOTA
FISCAL DE ENERGIA ELÉTRICA ELETRÔNICA**

NOME DO CLIENTE:
MINISTERIO PUBLICO DO ESTADO DA BAHIA
ENDEREÇO:
RUA AFRICA 1111 --A
MP Eun polis
IVAN MOURA/EUNAPOLIS
45833-999 EUNAPOLIS BA