



NOTA FISCAL / CONTA DE ÁGUA E/OU ESGOTO

Empresa Baiana de Águas e Saneamento S/A
CNPJ: 13.504.675/0001-10 Insc. Est.: 00665571
4ª Avenida, nº 420, Centro Administrativo da Bahia (CAB)
Salvador, Bahia, Brasil - CEP: 41.745-300

Nº DA MATRÍCULA

180725530

VALOR A PAGAR (R\$)

7.538,49

Inscrição	Município	Nº Contrato	Data Emissão	Mês/Ano	Vencimento		
15.1611.1.0697.00000	F DE SANTANA	4154451	06/11/2023	12/2023	10/01/2024		
Nome do Responsável	MINISTERIO PUBLICO		CPF/CNPJ	04.142.491/0001-66			
Endereço da Ligação	RU N SRA CARMO(DO), 101 - SANTA MONICA FEIRA DE SANTANA - BA - BRASIL - CEP 44.050-580						
Endereço para Entrega da Conta	AV CENTRO ADM DA BAHIA 5A, 750, 1-A SALA 118 - CAB SALVADOR - BA - BRASIL - CEP 41.745-004						

REGISTROS DO CONSUMO

Nº do Hidrômetro	Data Leitura Anterior	Data Leitura Atual	Cod. Leitura	Leitura Anterior	Leitura Atual	Consumo (m³)	Dias de Consumo	Próxima Leitura
A20L022196	05/10/2023	06/11/2023	60NP	1202	1467	155	32	07/12/2023

COMPOSIÇÃO DA CONTA

Categoria Tarifária	Unidades de Consumo	Valores (R\$) Tarifa Mínima	Tarifa Esgoto (% do Valor Água)	80	Histórico de Consumo (m³) 06 Meses
Pública Pública	01	112,96	Unidades de Consumo - UC	1	12/2023 <div><div></div></div> 155
			Consumo / Unidade (m³)	155	11/2023 <div><div></div></div> 38
			Consumo Apurado no mês (m³)	155	10/2023 <div><div></div></div> 48
			Rateio Medição Individualizada (m³)		09/2023 <div><div></div></div> 49
			Consumo Faturado (m³)	155	08/2023 <div><div></div></div> 37
			Consumo Carro Pipa (m³)	0	07/2023 <div><div></div></div> 52
OBS: Para demais faixas de consumo consultar tabela de tarifas no site					

DISCRIMINAÇÃO DOS LANÇAMENTOS NA CONTA (R\$)

CONSUMO ÁGUA 155M3	4.188,05
ESGOTO	3.350,44

INFORMAÇÕES DE CONTRIBUIÇÃO

TRIBUTOS	Base Cálculo (R\$)	Alíquota(%)	Valor (R\$)	TOTAL (R\$)
PIS / PASEP	7.538,49	1,11	83,68	471,91
COFINS (%)		5,15	388,23	

RETENÇÃO DE TRIBUTOS FEDERAIS

TOTAL	7.538,49	IR (Imunidade) art.150, VI, "a", CF88, Proc 0035161-46.2013.4.01.3300
-------	----------	---

MENSAGENS

82690000075-1 38490047851-0 80725530122-6 36000200000-6

***** ATENÇÃO: O PAGAMENTO DESTA CONTA NÃO QUITA DÉBITOS ANTERIORES *****

Conta impressa em 07/12/2023



NOTA FISCAL / CONTA DE ÁGUA E/OU ESGOTO

Empresa Baiana de Águas e Saneamento S/A
CNPJ: 13.504.675/0001-10 Insc. Est.: 00665571
4ª Avenida, nº 420, Centro Administrativo da Bahia (CAB)
Salvador, Bahia, Brasil - CEP: 41.745-300

MATRÍCULA

180725530

Mês/Ano

12/2023

Emissão

06/11/2023

Vencimento

10/01/2024

TOTAL A PAGAR (R\$)

7.538,49

82690000075-1 38490047851-0 80725530122-6 36000200000-6



Pague com





#FiqueEspecialista: O débito automático é a maneira mais rápida e segura de pagar as suas contas e é um serviço gratuito. Basta autorizar no seu banco, utilizando a matrícula da Embasa como identificador.



A religação do imóvel à rede distribuidora de água será feita mediante solicitação do usuário, após quitação dos débitos e pagamento de taxa correspondente ao serviço.



As faturas não quitadas até a data do seu vencimento sofrerão acréscimo de juros de mora por dia de atraso, aplicação de multa e atualização monetária, de acordo com a legislação vigente.



Atualize seus dados no cadastro da Embasa! Assim você terá:

- Mais facilidade na sua comunicação com a empresa;
- Agilidade no atendimento;
- Informativos sobre serviços e manutenções programadas para a sua região.

Se sua solicitação não for atendida dentro do prazo estabelecido, ligue para a Agência e informe o número de protocolo de seu pedido.

0800 075 3226
www.agenciavirtual.embasa.ba.gov.br

ONDE PAGAR A SUA CONTA

- Bancos Credenciados;
- Casas Lotéricas;
- Cartão de Crédito pela Agência Virtual (www.agenciavirtual.embasa.ba.gov.br)
- Correspondentes Bancários;
- Agentes Arrecadores Coelba;

SIGNIFICADO DOS PARÂMETROS DE QUALIDADE DA ÁGUA

COR:..... indica o grau de coloração da água;
TURBIDEZ:..... indica o grau de transparência da água;
CLORO:..... indica a quantidade de cloro necessária para eliminar bactérias;
COLIFORMES TOTAIS:..... indica contaminação por bactérias nocivas à saúde humana;
ESCHERICHIA COLI:..... indica contaminação fecal;
FLUOR:..... indica a quantidade de flúor necessária para prevenir cárie dentária.
UH = Unidade de Cor UT = Unidade de Turbidez

(*) Sistemas que analisam 40 ou mais amostras/mês, ausência em 95% das amostras;
(*) Sistemas que analisam menos de 40 amostras/mês, apenas uma amostra poderá apresentar mensalmente resultado positivo;
(**) Alguns sistemas podem não estar sendo fluoretados.
Obs.: Detectadas anomalias, medidas corretivas serão adotadas para o retorno à normalidade.

PARA USO DO ENTREGADOR

- | | |
|--|---|
| <input type="checkbox"/> Mudou-se | <input type="checkbox"/> Desconhecido |
| <input type="checkbox"/> Endereço insuficiente | <input type="checkbox"/> Recusado |
| <input type="checkbox"/> Número não confere | <input type="checkbox"/> Outra ocorrência |

RESPONSÁVEL PELA INFORMAÇÃO

- | | | | |
|----------------------------------|-----------------------------------|----------------------------------|----------------------------------|
| <input type="checkbox"/> Morador | <input type="checkbox"/> Porteiro | <input type="checkbox"/> Síndico | <input type="checkbox"/> Vizinho |
| _____ Data _____ | | _____ Assinatura _____ | |

Acesse www.embasa.ba.gov.br para conhecer o Regulamento de Prestação e Utilização dos Serviços Públicos de Abastecimento de Água e de Esgotamento Sanitário.

WhatsApp (71 99717-0999)

Postos nos SACS

Lojas de atendimento

www.agenciavirtual.embasa.ba.gov.br

Canais de Relacionamento

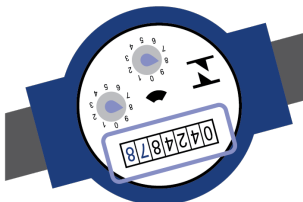

Nº do Hidrômetro	A20L022196
Roteiro de Entrega	00015-8184
Roteiro de Leitura	0015-8184
Inscrição	15.1611.1.0697.00000
Matrícula	180725530
Endereço para Entrega da Conta	AV CENTRO ADM DA BAHIA 5A, 750, SALVADOR - BA - BRASIL CEP 41.745-004
Nome do Responsável	MINISTERIO PUBLICO
CATEGORIA	PUB-001
VENCIMENTO	10/01/2024



NOTA FISCAL CONTA DE ÁGUA/ESGOTO

O valor da sua conta veio acima do habitual?



Normalmente isso acontece quando há um aumento no consumo por vazamento ou mudança de hábito, como mais pessoas no imóvel, reforma, lavagem de áreas, dentre outros.
Acesse dicas de pesquisa de vazamento e como acompanhar o seu consumo na nossa Agência Virtual.

Na Agência Virtual você também poderá consultar débitos, simular parcelamento, pagar com cartão de crédito e muito mais.