

**COMPANHIA DE ELETRICIDADE
DO ESTADO DA BAHIA**

AV. EDGARD SANTOS, 300,
CABULA VI, SALVADOR, BAHIA
CEP 41181-900
CNPJ 15.139.629/0001-94
INSCRIÇÃO ESTADUAL 00478696NO



NEOENERGIA
COELBA

TELEATENDIMENTO: Emergencial 116 | Comercial 0800 284 8080
(Ligação gratuita de telefones fixos e móveis)
Atendimento ao deficiente auditivo ou de fala: 0800 701 0155
Ouvidoria: 0800 071 7676
Agência Nacional de Energia Elétrica - ANEEL 167
(Ligação gratuita de telefones fixos e móveis)
Site de serviços: www.clientescorporativos.neoenergiaoelba.com.br
neoenergiaoelba.com.br

NOTA FISCAL | FATURA | CONTA DE ENERGIA ELÉTRICA 2ª VIA
DADOS DO CLIENTE

MINISTERIO PUBLICO DA BAHIA

CNPJ: 04.142.491/0001-66

ENDEREÇO

AV VITORIA DA CONQUISTA 99
Liga o Nova do MP Itapetinga

CENTRO-ITAPETINGA/ITAPETINGA
45700-000 ITAPETINGA BA

DATA DE VENCIMENTO

26/08/2022

TOTAL A PAGAR (R\$)

4.898,18

DATA DA EMISSÃO DA NOTA FISCAL

01/07/2022

DATA DA APRESENTAÇÃO

05/07/2022

NÚMERO DA NOTA FISCAL

620119751

CONTA CONTRATO

7050984073

Nº DO CLIENTE

1001729979

Nº DA INSTALAÇÃO

80088364

CLASSIFICAÇÃO
A4 Horo-sazonal Verde
PODER PUBLICO - ESTADUAL OU DISTRITAL

RESERVADO AO FISCO
4F00.AA88.D22F.BEBC.81C8.D783.F1D0.3C98

DESCRIÇÃO DA NOTA FISCAL E INFORMAÇÕES IMPORTANTES

DESCRIÇÃO	QUANTIDADE	PREÇO(R\$)	VALOR(R\$)
Demanda Ativa(kW)	100,0000000	40,06360000	4.006,36
Demanda Reativa Excedente.(kVAR)	0,0000000	40,06372809	0,00
Consumo Ativo Na Ponta(kWh)-TUSD	125,5200000	2,62951035	330,05
Consumo Ativo Fora de Ponta(kWh)-TUSD	1.407,1200000	0,08549602	120,30
BANDEIRA VERDE			
Consumo Ativo Na Ponta(kWh)-TE	125,5200000	0,44335261	55,64
Consumo Ativo Fora Ponta(kWh)-TE	1.407,1200000	0,27420274	385,83
Consumo Reativo Exc. Na Ponta(kVARh)	0,0000000	0,28831651	0,00
Consumo Reativo Exc. Fora Ponta(kVARh)	0,0000000	0,28831651	0,00

TOTAL DA FATURA

4.898,18

TARIFAS APLICADAS

Demanda Ativa(kW)	37,72000000
Demanda Reativa Excedente.(kVAR)	37,72000000
Consumo Ativo Na Ponta(kWh)-TUSD	2,47575000
Consumo Ativo Fora de Ponta(kWh)-TUSD	0,08050000
Consumo Ativo Na Ponta(kWh)-TE-VERDE	0,41754000
Consumo Ativo Fora Ponta(kWh)-TE-VERDE	0,25817000
Consumo Reativo Exc. Na Ponta(kVARh)	0,27145000
Consumo Reativo Exc. Fora Ponta(kVARh)	0,27145000

INFORMAÇÕES DE TRIBUTOS

ICMS			PIS		COFINS		
BASE DE CÁLCULO	%	VALOR DO IMPOSTO	BASE DE CÁLCULO PIS/COFINS	%	VALOR DO IMPOSTO	%	VALOR DO IMPOSTO
			4.898,18	1,04	50,94	4,81	235,60

GRÁFICOS

Consumo Ativo na Ponta em kWh

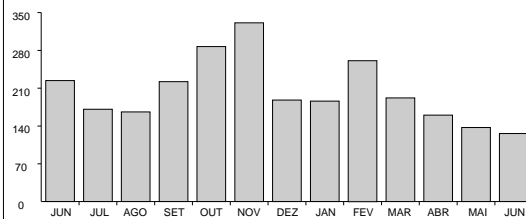

Consumo Ativo Fora da Ponta em kWh

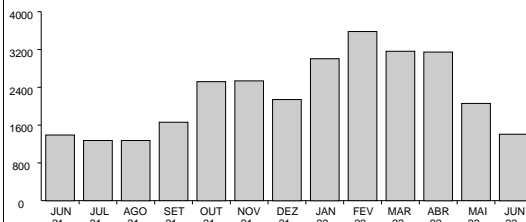

Demanda (Medida x Contratada) em kW

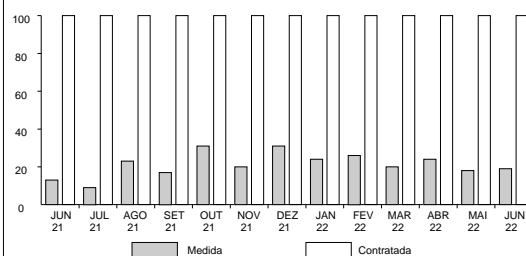

**COMPANHIA DE ELETRICIDADE
DO ESTADO DA BAHIA**

AV. EDGARD SANTOS, 300,
CABULA VI, SALVADOR, BAHIA
CEP 41181-900
CNPJ 15.139.629/0001-94
INSCRIÇÃO ESTADUAL 00478696NO



NEOENERGIA
COELBA

TELEATENDIMENTO: Emergencial 116 | Comercial 0800 284 8080
(Ligação gratuita de telefones fixos e móveis)
Atendimento ao deficiente auditivo ou de fala: 0800 701 0155
Ouvidoria: 0800 071 7676
Agência Nacional de Energia Elétrica - ANEEL 167
(Ligação gratuita de telefones fixos e móveis)
Site de serviços: www.clientescorporativos.neoenergiacoelba.com.br
neoenergiacoelba.com.br

NOTA FISCAL | FATURA | CONTA DE ENERGIA ELÉTRICA 2ª VIA
DADOS DO CLIENTE

MINISTERIO PUBLICO DA BAHIA
CNPJ: 04.142.491/0001-66

DATA DE VENCIMENTO

26/08/2022

TOTAL A PAGAR (R\$)

4.898,18

DATA DA EMISSÃO DA NOTA FISCAL

01/07/2022

DATA DA APRESENTAÇÃO

05/07/2022

NÚMERO DA NOTA FISCAL

620119751

CONTA CONTRATO

7050984073

Nº DO CLIENTE

1001729979

Nº DA INSTALAÇÃO

80088364

CLASSIFICAÇÃO
A4 Horo-sazonal Verde
PODER PUBLICO - ESTADUAL OU DISTRITAL

DEMONSTRATIVO DE CONSUMO DESTA NOTA FISCAL

DESCRIÇÃO DA FUNÇÃO	LEITURA		CONSTANTE	AJUSTE	CONSUMO / DEMANDA
	DE	ATÉ			
Nº medidor - 1173029744 / Ciclo - 31/05/2022 a 30/06/2022 / Dias - 30					
Data	310522	300622			
Hora	235900	235900			
Consumo Ativo Na Ponta	602.125,00	612.330,00	0,01200		122,4600000
Consumo Ativo Fora de Ponta	68.366,00	69.510,00	1,20000		1.372,8000000
Demanda Máxima Na Ponta	0,00	86,00	0,04800		4,1300000
Demanda Máxima Fora de Ponta	0,00	386,00	0,04800		18,5300000
Consumo Reativo Na Ponta	55.249,00	55.676,00	0,01200		5,1200000
Consumo Reativo Fora de Ponta	7.061,00	7.194,00	1,20000		159,6000000
Consumo Reativo Excedente Na Ponta	0,00	0,00	0,01200		0,0000000
Consumo Reativo Excedente Fora de Ponta	1,00	1,00	1,20000		0,0000000
Demanda Máxima Corrigida Na Ponta	0,00	0,00	0,01200		0,0000000
Demanda Máxima Corrigida Fora de Ponta	0,00	156,00	0,01200		1,8700000

DADOS COMPLEMENTARES
Fator de Carga

Na Ponta: 0,47 Fora de Ponta: 0,11

Acrescentar aos Consumos/Demandas Medidos a Perda de Transformação de: 2,50%

VALORES CONTRATADOS

Demanda: 100.00

MÊS REFERÊNCIA DO FATURAMENTO: 06/2022 DATA PREVISTA PARA A PRÓXIMA LEITURA 31/07/2022

COMPANHIA DE ELETRICIDADE
DO ESTADO DA BAHIAAV. EDGARD SANTOS, 300,
CABULA VI, SALVADOR, BAHIA
CEP 41181-900
CNPJ 15.139.629/0001-94
INSCRIÇÃO ESTADUAL 00478696NONEOENERGIA
COELBATELEATENDIMENTO: Emergencial 116 | Comercial 0800 284 8080
(Ligação gratuita de telefones fixos e móveis)
Atendimento ao deficiente auditivo ou de fala: 0800 701 0155
Ouvidoria: 0800 071 7676
Agência Nacional de Energia Elétrica - ANEEL 167
(Ligação gratuita de telefones fixos e móveis)
Site de serviços: www.clientescorporativos.neoenergiacoelba.com.br
neoenergiacoelba.com.br

NOTA FISCAL | FATURA | CONTA DE ENERGIA ELÉTRICA 2ª VIA

DADOS DO CLIENTE

MINISTERIO PUBLICO DA BAHIA
CNPJ: 04.142.491/0001-66

DATA DE VENCIMENTO

26/08/2022

TOTAL A PAGAR (R\$)

4.898,18

DATA DA EMISSÃO DA NOTA FISCAL

01/07/2022

DATA DA APRESENTAÇÃO

05/07/2022

NÚMERO DA NOTA FISCAL

620119751

CONTA CONTRATO

7050984073

Nº DO CLIENTE

1001729979

Nº DA INSTALAÇÃO

80088364

CLASSIFICAÇÃO
A4 Horo-sazonal Verde
PODER PUBLICO - ESTADUAL OU DISTRITALAs condições gerais de fornecimento (Resolução ANEEL 414/2010), tarifas, produtos, serviços prestados e tributos se encontram à disposição, para consulta em nossas unidades de atendimento e no site www.coelba.com.br.

INFORMAÇÕES SOBRE A NOTA FISCAL

Na data da leitura a bandeira em vigor é a Verde. Mais informações em www.aneel.gov.br.
O cliente é compensado quando há violação na continuidade individual ou do nível de tensão de fornecimento.
Isenção do ICMS conforme Art.22, III do RICMS-Ba.
O Cliente é compensado quando há descumprimento do prazo definido para os padrões de atendimento comercial.
Regras para cobrança da contribuição para o custeio do serviço de iluminação pública (COSIP) estão à disposição no site www.neoenergiacoelba.com.br/Poder Público/Contribuição de Iluminação Pública.
Informações Suplementares disponíveis no site www.neoenergiacoelba.com.br, Agência Virtual ou Lojas de Atendimento.
Acesse www.neoenergiacoelba.com.br e confira nosso Aviso de Privacidade.
A Iluminação Pública é de responsabilidade da Prefeitura.

DURAÇÃO E FREQUÊNCIA DAS INTERRUPÇÕES

DESCRIÇÃO	CONJUNTO	VALOR APURADO	LIMITE MENSAL	LIMITE TRIMESTRAL	LIMITE ANUAL
DIC - Nº. de horas sem Energia	ITAPETINGA	abr/2022			
FIC - Nº. de vezes sem Energia		0,5758	4,22	8,45	16,91
DMIC - Duração máxima de interrupção contínua		1,0000	2,40	4,80	9,61
DICRI - Duração de Interrupção em dia crítico		0,5758	2,71	0,00	0,00
		Limite DICRI: 9,77			
EUSD - Valor do Encargo de Uso do Sistema de Distribuição = R\$ 4.196,02					

EUSD - Valor do Encargo de Uso do Sistema de Distribuição = R\$ 4.196,02

NÍVEIS DE TENSÃO

TENSÃO NOMINAL (V)	LIMITE DE VARIAÇÃO(V)	
	MÍNIMO	MÁXIMO
13800	12834	14490

Todo consumidor pode solicitar a apuração dos indicadores DIC, FIC, DMIC e DICRI a qualquer tempo.

Comprovante do Cliente

Autenticação Mecânica

Destaque aqui

BANCO DO BRASIL S/A 001	Vencimento 26/08/2022	Agência/Cód. Beneficiário 3064-3/150321-9	Espécie	Quantidade	Valor do Documento 4.898,18	AIDF Nº 17590000262009 - PAIDF Nº 932.979 PARECER/GEOT - 367/98, 929/00 e 9876/04 (-)Desconto/Abatimento
-------------------------	--------------------------	--	---------	------------	--------------------------------	--

(-)Outras Deduções (+)Mora/Multa p/ dia de atraso (+)Outros Acréscimos

Ficha do Caixa

Autenticação Mecânica

Nosso Número
28092650197560510
Nº do Documento
492576486
(=)Valor Cobrado
4.898,18

Destaque aqui

BANCO DO BRASIL S/A [001-9] 00190.00009 02809.265016 97560.510170 9 90890000489818

Local do Pagamento

PAGÁVEL EM QUALQUER REDE BANCÁRIA

Vencimento

26/08/2022

Beneficiário

COMPANHIA DE ELETRICIDADE DO ESTADO DA BAHIA

Agência/Cód. Beneficiário

3064-3/150321-9

Data Documento

Nº do Documento

Espécie

Aceite

Data do Processamento

Nosso Número

01/07/2022

492576486

N

01/07/2022

28092650197560510

Uso Banco

Carteira

Moeda

Quantidade

Valor

(=)Valor do Documento

17

R\$

x

4.898,18

Instruções

(-)Desconto/Abatimento

- 1-Multa por atraso de pagamento: 2% a ser cobrada na próxima fatura, resolução 414/2010/ANEEL.
- 2-Juros por atraso no pagamento: 1% a.m. a ser cobrado na próxima fatura, resolução 414/2010/ANEEL.
- 3-Atualização Monetária - sobre IGPM - Res. 414/ANEEL de 09/09/10 a ser cobrado na próx. fatura.
- 4-Pagável nos canais de recebimento da rede bancária.
- 5-Usar a opção "TÍTULOS" para pagamento em caixas eletrônicos ou internet.

(-)Outras Deduções

(+Mora/Multa p/ dia de atraso

(+Outros Acréscimos

(=)Valor Cobrado

4.898,18

AIDF Nº 17590000262009 - PAIDF Nº 932.979
PARECER/GEOT - 367/98, 929/00 e 9876/04

Pagador

MINISTERIO PUBLICO DA BAHIA
04.142.491/0001-66

7050984073

Sacador/Avalista

Ficha de Compensação

Autenticação Mecânica

