

**COMPANHIA DE ELETRICIDADE  
DO ESTADO DA BAHIA**

AV. EDGARD SANTOS, 300,  
CABULA VI, SALVADOR, BAHIA  
CEP 41181-900  
CNPJ 15.139.629/0001-94  
INSCRIÇÃO ESTADUAL 00478696NO



**NEOENERGIA**  
COELBA

**TELEATENDIMENTO: Emergencial 116 | Comercial 0800 284 8080**  
(Ligação gratuita de telefones fixos e móveis)  
**Atendimento ao deficiente auditivo ou de fala: 0800 701 0155**  
Ouvidoria: 0800 071 7676 | SMS Falta de energia: 28116  
Agência Nacional de Energia Elétrica - ANEEL 167  
(Ligação gratuita de telefones fixos e móveis)  
Site de serviços: [www.clientescorporativos.neoenergiacoelba.com.br](http://www.clientescorporativos.neoenergiacoelba.com.br)  
[neoenergiacoelba.com.br](http://neoenergiacoelba.com.br)

**NOTA FISCAL | FATURA | CONTA DE ENERGIA ELÉTRICA 2ª VIA**
**DADOS DO CLIENTE**

MINISTERIO PUBLICO DA BAHIA

CNPJ: 04.142.491/0001-66

**ENDEREÇO**

AV VITORIA DA CONQUISTA 99  
Liga o Nova do MP Itapetinga

CENTRO-ITAPETINGA/ITAPETINGA  
45700-000 ITAPETINGA BA

**DATA DE VENCIMENTO**

**26/07/2022**

**TOTAL A PAGAR (R\$)**

**5.116,13**

**DATA DA EMISSÃO DA NOTA FISCAL**

**01/06/2022**

**DATA DA APRESENTAÇÃO**

**03/06/2022**

**NÚMERO DA NOTA FISCAL**

**613115992**

**CONTA CONTRATO**

**7050984073**

**Nº DO CLIENTE**

**1001729979**

**Nº DA INSTALAÇÃO**

**80088364**

**CLASSIFICAÇÃO**  
**A4 Horo-sazonal Verde**  
**PODER PUBLICO - ESTADUAL OU DISTRITAL**

**RESERVADO AO FISCO**  
**E3E6.0C66.5D03.4140.8CC0.FEDE.87DD.7CF7**

**DESCRIÇÃO DA NOTA FISCAL E INFORMAÇÕES IMPORTANTES**

| DESCRIÇÃO                              | QUANTIDADE    | PREÇO(R\$)  | VALOR(R\$) |
|--|---------------|-------------|------------|
| Demanda Ativa(kW)                      | 100,0000000   | 39,66340000 | 3.966,34   |
| Demanda Reativa Excedente.(kVAR)       | 0,0000000     | 39,66351209 | 0,00       |
| Consumo Ativo Na Ponta(kWh)-TUSD       | 137,2200000   | 2,60320955  | 357,21     |
| Consumo Ativo Fora de Ponta(kWh)-TUSD  | 2.056,5600000 | 0,08464284  | 174,07     |
| <b>BANDEIRA VERDE</b>                  |               |             |            |
| Consumo Ativo Na Ponta(kWh)-TE         | 137,2200000   | 0,43896544  | 60,23      |
| Consumo Ativo Fora Ponta(kWh)-TE       | 2.056,5600000 | 0,27146404  | 558,28     |
| Consumo Reativo Exc. Na Ponta(kVARh)   | 0,0000000     | 0,28543638  | 0,00       |
| Consumo Reativo Exc. Fora Ponta(kVARh) | 0,0000000     | 0,28543638  | 0,00       |

**TOTAL DA FATURA**

**5.116,13**

**TARIFAS APLICADAS**

|  |             |
|--|-------------|
| Demanda Ativa(kW)                      | 37,72000000 |
| Demanda Reativa Excedente.(kVAR)       | 37,72000000 |
| Consumo Ativo Na Ponta(kWh)-TUSD       | 2,47575000  |
| Consumo Ativo Fora de Ponta(kWh)-TUSD  | 0,08050000  |
| Consumo Ativo Na Ponta(kWh)-TE-VERDE   | 0,41754000  |
| Consumo Ativo Fora Ponta(kWh)-TE-VERDE | 0,25817000  |
| Consumo Reativo Exc. Na Ponta(kVARh)   | 0,27145000  |
| Consumo Reativo Exc. Fora Ponta(kVARh) | 0,27145000  |

**INFORMAÇÕES DE TRIBUTOS**

| ICMS            |   |                  | PIS                        |      | COFINS           |      |                  |
|-----------------|---|------------------|----------------------------|------|------------------|------|------------------|
| BASE DE CÁLCULO | % | VALOR DO IMPOSTO | BASE DE CÁLCULO PIS/COFINS | %    | VALOR DO IMPOSTO | %    | VALOR DO IMPOSTO |
|                 |   |                  | 5.116,13                   | 0,87 | 44,51            | 4,03 | 206,18           |

**GRÁFICOS**

**Consumo Ativo na Ponta em kWh**

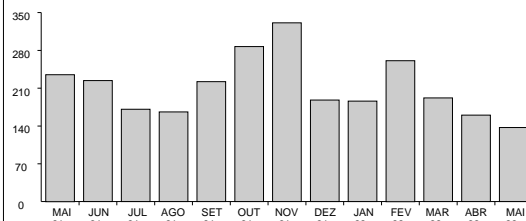

**Consumo Ativo Fora da Ponta em kWh**

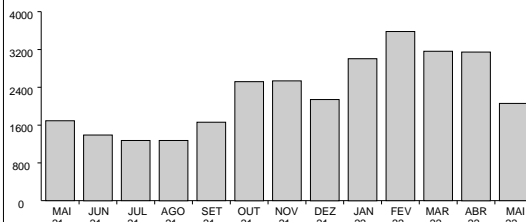

**Demanda (Medida x Contratada) em kW**

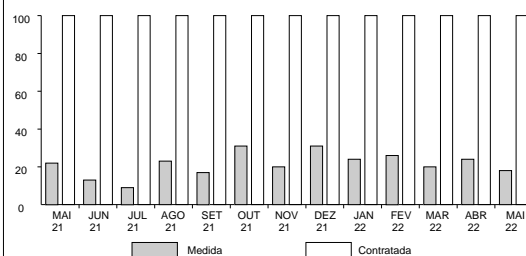

**COMPANHIA DE ELETRICIDADE  
DO ESTADO DA BAHIA**

AV. EDGARD SANTOS, 300,  
CABULA VI, SALVADOR, BAHIA  
CEP 41181-900  
CNPJ 15.139.629/0001-94  
INSCRIÇÃO ESTADUAL 00478696NO



**NEOENERGIA**  
COELBA

**TELEATENDIMENTO: Emergencial 116 | Comercial 0800 284 8080**  
(Ligação gratuita de telefones fixos e móveis)  
**Atendimento ao deficiente auditivo ou de fala: 0800 701 0155**  
Ouvidoria: 0800 071 7676 | SMS Falta de energia: 28116  
Agência Nacional de Energia Elétrica - ANEEL 167  
(Ligação gratuita de telefones fixos e móveis)  
Site de serviços: [www.clientescorporativos.neoenergiacoelba.com.br](http://www.clientescorporativos.neoenergiacoelba.com.br)  
[neoenergiacoelba.com.br](http://neoenergiacoelba.com.br)

**NOTA FISCAL | FATURA | CONTA DE ENERGIA ELÉTRICA 2ª VIA**
**DADOS DO CLIENTE**

**MINISTERIO PUBLICO DA BAHIA**  
CNPJ: 04.142.491/0001-66

**DATA DE VENCIMENTO**

**26/07/2022**

**TOTAL A PAGAR (R\$)**

**5.116,13**

**DATA DA EMISSÃO DA NOTA FISCAL**

**01/06/2022**

**DATA DA APRESENTAÇÃO**

**03/06/2022**

**NÚMERO DA NOTA FISCAL**

**613115992**

**CONTA CONTRATO**

**7050984073**

**Nº DO CLIENTE**

**1001729979**

**Nº DA INSTALAÇÃO**

**80088364**

**CLASSIFICAÇÃO**  
**A4 Horo-sazonal Verde**  
**PODER PUBLICO - ESTADUAL OU DISTRITAL**

**DEMONSTRATIVO DE CONSUMO DESTA NOTA FISCAL**

| DESCRIÇÃO DA FUNÇÃO  | LEITURA    |            | CONSTANTE | AJUSTE | CONSUMO /<br>DEMANDA |
|--|------------|------------|-----------|--------|----------------------|
|  | DE         | ATÉ        |           |        |                      |
| <b>Nº medidor - 1173029744 / Ciclo - 30/04/2022 a 31/05/2022 / Dias - 31</b> |            |            |           |        |                      |
| Data   | 300422     | 310522     |           |        |                      |
| Hora   | 235900     | 235900     |           |        |                      |
| Consumo Ativo Na Ponta   | 590.969,00 | 602.125,00 | 0,01200   |        | 133,8700000          |
| Consumo Ativo Fora de Ponta  | 66.694,00  | 68.366,00  | 1,20000   |        | 2.006,4000000        |
| Demanda Máxima Na Ponta  | 0,00       | 64,00      | 0,04800   |        | 3,0700000            |
| Demanda Máxima Fora de Ponta   | 0,00       | 368,00     | 0,04800   |        | 17,6600000           |
| Consumo Reativo Na Ponta   | 54.401,00  | 55.249,00  | 0,01200   |        | 10,1800000           |
| Consumo Reativo Fora de Ponta  | 6.876,00   | 7.061,00   | 1,20000   |        | 222,0000000          |
| Consumo Reativo Excedente Na Ponta   | 0,00       | 0,00       | 0,01200   |        | 0,0000000            |
| Consumo Reativo Excedente Fora de Ponta                                      | 1,00       | 1,00       | 1,20000   |        | 0,0000000            |
| Demanda Máxima Corrigida Na Ponta  | 0,00       | 0,00       | 0,01200   |        | 0,0000000            |
| Demanda Máxima Corrigida Fora de Ponta                                       | 0,00       | 75,00      | 0,01200   |        | 0,9000000            |

**DADOS COMPLEMENTARES**
**Fator de Carga**

Na Ponta: 0,66

Fora de Ponta: 0,17

**Acrescentar aos Consumos/Demandas Medidos a Perda de Transformação de: 2,50%**

**VALORES CONTRATADOS**

Demanda: 100.00

MÊS REFERÊNCIA DO FATURAMENTO: 05/2022 DATA PREVISTA PARA A PRÓXIMA LEITURA 30/06/2022

COMPANHIA DE ELETRICIDADE  
DO ESTADO DA BAHIAAV. EDGARD SANTOS, 300,  
CABULA VI, SALVADOR, BAHIA  
CEP 41181-900  
CNPJ 15.139.629/0001-94  
INSCRIÇÃO ESTADUAL 00478696NONEOENERGIA  
COELBATELEATENDIMENTO: Emergencial 116 | Comercial 0800 284 8080  
(Ligação gratuita de telefones fixos e móveis)  
Atendimento ao deficiente auditivo ou de fala: 0800 701 0155  
Ouvidoria: 0800 071 7676 | SMS Falta de energia: 28116  
Agência Nacional de Energia Elétrica - ANEEL 167  
(Ligação gratuita de telefones fixos e móveis)  
Site de serviços: www.clientescorporativos.neoenergiacoelba.com.br  
neoenergiacoelba.com.br

## NOTA FISCAL | FATURA | CONTA DE ENERGIA ELÉTRICA 2ª VIA

## DADOS DO CLIENTE

MINISTERIO PUBLICO DA BAHIA  
CNPJ: 04.142.491/0001-66

## DATA DE VENCIMENTO

26/07/2022

TOTAL A PAGAR (R\$)

5.116,13

## DATA DA EMISSÃO DA NOTA FISCAL

01/06/2022

## DATA DA APRESENTAÇÃO

03/06/2022

## NÚMERO DA NOTA FISCAL

613115992

## CONTA CONTRATO

7050984073

## Nº DO CLIENTE

1001729979

## Nº DA INSTALAÇÃO

80088364

CLASSIFICAÇÃO  
A4 Horo-sazonal Verde  
PODER PUBLICO - ESTADUAL OU DISTRITALAs condições gerais de fornecimento (Resolução ANEEL 414/2010), tarifas, produtos, serviços prestados e tributos se encontram à disposição, para consulta em nossas unidades de atendimento e no site [www.coelba.com.br](http://www.coelba.com.br).

## INFORMAÇÕES SOBRE A NOTA FISCAL

Na data da leitura a bandeira em vigor é a Verde. Mais informações em [www.aneel.gov.br](http://www.aneel.gov.br).  
O cliente é compensado quando há violação na continuidade individual ou do nível de tensão de fornecimento.  
Isenção do ICMS conforme Art.22, III do RICMS-Ba.  
O Cliente é compensado quando há descumprimento do prazo definido para os padrões de atendimento comercial.  
Regras para cobrança da contribuição para o custeio do serviço de iluminação pública (COSIP) estão à disposição no site [www.neoenergiacoelba.com.br/Poder Público/Contribuição de Iluminação Pública](http://www.neoenergiacoelba.com.br/Poder Público/Contribuição de Iluminação Pública).  
Informações Suplementares disponíveis no site [www.neoenergiacoelba.com.br](http://www.neoenergiacoelba.com.br), Agência Virtual ou Lojas de Atendimento.  
Acesse [www.neoenergiacoelba.com.br](http://www.neoenergiacoelba.com.br) e confira nosso Aviso de Privacidade.  
A Iluminação Pública é de responsabilidade da Prefeitura.

## DURAÇÃO E FREQUÊNCIA DAS INTERRUPÇÕES

| DESCRIÇÃO                                     | CONJUNTO   | VALOR APURADO      | LIMITE MENSAL | LIMITE TRIMESTRAL | LIMITE ANUAL |
|---|------------|--------------------|---------------|-------------------|--------------|
| DIC - Nº. de horas sem Energia                | ITAPETINGA | mar/2022           | 4,22          | 8,45              | 16,91        |
| FIC - Nº. de vezes sem Energia                |            | 0,0000             | 2,40          | 4,80              | 9,61         |
| DMIC - Duração máxima de interrupção contínua |            | 0,0000             | 2,71          | 0,00              | 0,00         |
| DICRI - Duração de Interrupção em dia crítico |            | Limite DICRI: 9,77 |               |                   |              |

EUSD - Valor do Encargo de Uso do Sistema de Distribuição = R\$ 4.277,27

## NÍVEIS DE TENSÃO

| TENSÃO NOMINAL (V) | LIMITE DE VARIAÇÃO(V) |        |
|--------------------|-----------------------|--------|
|                    | MÍNIMO                | MÁXIMO |
| 13800              | 12834                 | 14490  |

Todo consumidor pode solicitar a apuração dos indicadores DIC, FIC, DMIC e DICRI a qualquer tempo.

## Comprovante do Cliente

## Autenticação Mecânica

Destaque aqui

AIDF Nº 17590000262009 - PAIDF Nº 932.979  
PARECER/GECOT - 367/98, 929/00 e 9876/04  
(-)Desconto/Abatimento

|                         |                          |  |         |            |                                |                        |
|-------------------------|--------------------------|--|---------|------------|--------------------------------|------------------------|
| BANCO DO BRASIL S/A 001 | Vencimento<br>26/07/2022 | Agência/Cód. Beneficiário<br>3064-3/150321-9 | Espécie | Quantidade | Valor do Documento<br>5.116,13 | (-)Desconto/Abatimento |
|-------------------------|--------------------------|--|---------|------------|--------------------------------|------------------------|

(-)Outras Deduções (+)Mora/Multa p/ dia de atraso (+)Outros Acréscimos

## Ficha do Caixa

## Autenticação Mecânica

Nosso Número 28092650194122566  
Nº do Documento 225379631  
(=)Valor Cobrado 5.116,13

Destaque aqui

BANCO DO BRASIL S/A [001-9] 00190.00009 02809.265016 94122.566170 3 90580000511613

|  |                 |         |                           |                       |                       |
|--|-----------------|---------|---------------------------|-----------------------|-----------------------|
| Local do Pagamento                           |                 |         | Vencimento                |                       |                       |
| PAGÁVEL EM QUALQUER REDE BANCÁRIA            |                 |         | 26/07/2022                |                       |                       |
| Beneficiário                                 |                 |         | Agência/Cód. Beneficiário |                       |                       |
| COMPANHIA DE ELETRICIDADE DO ESTADO DA BAHIA |                 |         | 3064-3/150321-9           |                       |                       |
| Data Documento                               | Nº do Documento | Espécie | Aceite                    | Data do Processamento | Nosso Número          |
| 01/06/2022                                   | 225379631       |         | N                         | 01/06/2022            | 28092650194122566     |
| Uso Banco                                    | Carteira        | Moeda   | Quantidade                | Valor                 | (=)Valor do Documento |
|  | 17              | R\$     | x                         |                       | 5.116,13              |

## Instruções

(-)Desconto/Abatimento

- Multa por atraso de pagamento: 2% a ser cobrada na próxima fatura, resolução 414/2010/ANEEL.
- Juros por atraso no pagamento: 1% a.m. a ser cobrado na próxima fatura, resolução 414/2010/ANEEL.
- Atualização Monetária - sobre IGPM - Res. 414/ANEEL de 09/09/10 a ser cobrado na próx. fatura.
- Pagável nos canais de recebimento da rede bancária.
- Usar a opção "TÍTULOS" para pagamento em caixas eletrônicos ou internet.

(-)Outras Deduções

(+Mora/Multa p/ dia de atraso

(+Outros Acréscimos

(=)Valor Cobrado

5.116,13

Pagador  
MINISTERIO PUBLICO DA BAHIA  
04.142.491/0001-66

7050984073

Sacador/Avalista

## Ficha de Compensação

## Autenticação Mecânica

