

COMPANHIA DE ELETRICIDADE
DO ESTADO DA BAHIA

AV. EDGARD SANTOS, 300,
CABULA VI, SALVADOR, BAHIA
CEP 41181-900
CNPJ 15.139.629/0001-94
INSCRIÇÃO ESTADUAL 00478696NO



NEOENERGIA
COELBA

TELEATENDIMENTO: Emergencial 116 | Comercial 0800 284 8080
(Ligação gratuita de telefones fixos e móveis)
Atendimento ao deficiente auditivo ou de fala: 0800 701 0155
Ouvidoria: 0800 071 7676 | SMS Falta de energia: 28116
Agência Nacional de Energia Elétrica - ANEEL 167
(Ligação gratuita de telefones fixos e móveis)
Site de serviços: www.clientescorporativos.neoenergiaoelba.com.br
neoenergiaoelba.com.br

NOTA FISCAL | FATURA | CONTA DE ENERGIA ELÉTRICA

2ª VIA

DADOS DO CLIENTE

MINISTERIO PUBLICO DA BAHIA

CNPJ: 04.142.491/0001-66

ENDEREÇO

AV VITORIA DA CONQUISTA 99
Liga o Nova do MP Itapetinga

CENTRO-ITAPETINGA/ITAPETINGA
45700-000 ITAPETINGA BA

DATA DE VENCIMENTO

02/03/2022

TOTAL A PAGAR (R\$)

5.129,85

DATA DA EMISSÃO DA NOTA FISCAL

01/02/2022

DATA DA APRESENTAÇÃO

04/02/2022

NÚMERO DA NOTA FISCAL

584765151

CONTA CONTRATO

7050984073

Nº DO CLIENTE

1001729979

Nº DA INSTALAÇÃO

80088364

CLASSIFICAÇÃO

A4 Horo-sazonal Verde
PODER PUBLICO - ESTADUAL OU DISTRITAL

RESERVADO AO FISCO

B4E7.5132.648D.AE31.770B.8B25.6479.99F5

DESCRIÇÃO DA NOTA FISCAL E INFORMAÇÕES IMPORTANTES

DESCRIÇÃO	QUANTIDADE	PREÇO(R\$)	VALOR(R\$)
Demanda Ativa(kW)	100,0000000	33,54180000	3.354,18
Demanda Reativa Excedente.(kVAR)	0,0000000	33,54190173	0,00
Consumo Ativo Na Ponta(kWh)-TUSD	185,6600000	2,13291486	395,99
Consumo Ativo Fora de Ponta(kWh)-TUSD	3.003,6600000	0,06334473	190,26
BANDEIRA AMARELA			
Consumo Ativo Na Ponta(kWh)-TE	185,6600000	0,50389368	93,55
Consumo Ativo Fora Ponta(kWh)-TE	3.003,6600000	0,36484549	1.095,87
Consumo Reativo Exc. Na Ponta(kVARh)	0,0000000	0,23078264	0,00
Consumo Reativo Exc. Fora Ponta(kVARh)	0,0000000	0,23078264	0,00

TOTAL DA FATURA

5.129,85

TARIFAS APLICADAS

Demanda Ativa(kW)	32,70000000
Demanda Reativa Excedente.(kVAR)	32,70000000
Consumo Ativo Na Ponta(kWh)-TUSD	2,07943000
Consumo Ativo Fora de Ponta(kWh)-TUSD	0,06176000
Consumo Ativo Na Ponta(kWh)-TE-AMARELA	0,49129000
Consumo Ativo Fora Ponta(kWh)-TE-AMARELA	0,35569000
Consumo Reativo Exc. Na Ponta(kVARh)	0,22499000
Consumo Reativo Exc. Fora Ponta(kVARh)	0,22499000

INFORMAÇÕES DE TRIBUTOS

ICMS			PIS		COFINS		
BASE DE CÁLCULO	%	VALOR DO IMPOSTO	BASE DE CÁLCULO PIS/COFINS	%	VALOR DO IMPOSTO	%	VALOR DO IMPOSTO
			5.129,85	0,45	23,08	2,06	105,67

GRÁFICOS

Consumo Ativo na Ponta em kWh

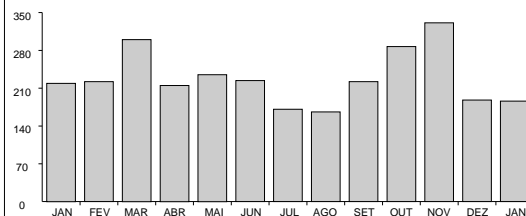

Consumo Ativo Fora da Ponta em kWh

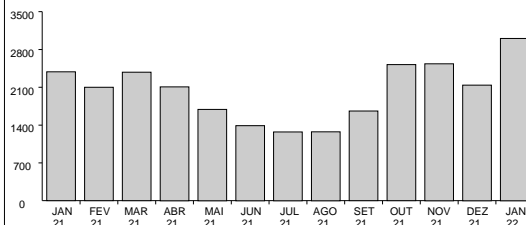

Demanda (Medida x Contratada) em kW

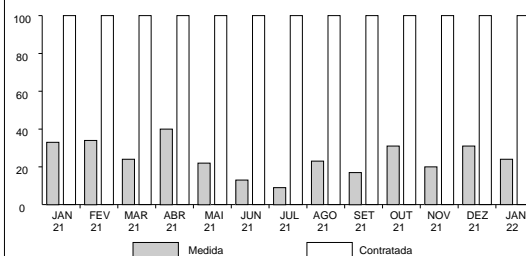

**COMPANHIA DE ELETRICIDADE
DO ESTADO DA BAHIA**

AV. EDGARD SANTOS, 300,
CABULA VI, SALVADOR, BAHIA
CEP 41181-900
CNPJ 15.139.629/0001-94
INSCRIÇÃO ESTADUAL 00478696NO



TELEATENDIMENTO: Emergencial 116 | Comercial 0800 284 8080
(Ligação gratuita de telefones fixos e móveis)
Atendimento ao deficiente auditivo ou de fala: 0800 701 0155
Ouvidoria: 0800 071 7676 | SMS Falta de energia: 28116
Agência Nacional de Energia Elétrica - ANEEL 167
(Ligação gratuita de telefones fixos e móveis)
Site de serviços: www.clientescorporativos.neoenergiacoelba.com.br
neoenergiacoelba.com.br

NOTA FISCAL | FATURA | CONTA DE ENERGIA ELÉTRICA 2ª VIA
DADOS DO CLIENTE

MINISTERIO PUBLICO DA BAHIA
CNPJ: 04.142.491/0001-66

DATA DE VENCIMENTO

02/03/2022

TOTAL A PAGAR (R\$)

5.129,85

DATA DA EMISSÃO DA NOTA FISCAL

01/02/2022

DATA DA APRESENTAÇÃO

04/02/2022

NÚMERO DA NOTA FISCAL

584765151

CONTA CONTRATO

7050984073

Nº DO CLIENTE

1001729979

Nº DA INSTALAÇÃO

80088364

CLASSIFICAÇÃO
A4 Horo-sazonal Verde
PODER PUBLICO - ESTADUAL OU DISTRITAL

DEMONSTRATIVO DE CONSUMO DESTA NOTA FISCAL

DESCRIÇÃO DA FUNÇÃO	LEITURA		CONSTANTE	AJUSTE	CONSUMO / DEMANDA
	DE	ATÉ			
Nº medidor - 1173029744 / Ciclo - 31/12/2021 a 31/01/2022 / Dias - 31					
Data	311221	310122			
Hora	235900	235900			
Consumo Ativo Na Ponta	525.993,00	541.087,00	0,01200		181,1300000
Consumo Ativo Fora de Ponta	56.213,00	58.655,00	1,20000		2.930,4000000
Demanda Máxima Na Ponta	0,00	223,00	0,04800		10,7000000
Demanda Máxima Fora de Ponta	0,00	486,00	0,04800		23,3300000
Consumo Reativo Na Ponta	49.841,00	51.244,00	0,01200		16,8400000
Consumo Reativo Fora de Ponta	5.759,00	6.040,00	1,20000		337,2000000
Consumo Reativo Excedente Na Ponta	0,00	0,00	0,01200		0,0000000
Consumo Reativo Excedente Fora de Ponta	1,00	1,00	1,20000		0,0000000
Demanda Máxima Corrigida Na Ponta	0,00	0,00	0,01200		0,0000000
Demanda Máxima Corrigida Fora de Ponta	0,00	214,00	0,01200		2,5700000

DADOS COMPLEMENTARES
Fator de Carga

Na Ponta: 0,27

Fora de Ponta: 0,18

Acrescentar aos Consumos/Demandas Medidos a Perda de Transformação de: 2,50%

VALORES CONTRATADOS

Demanda: 100.00

MÊS REFERÊNCIA DO FATURAMENTO: 01/2022 DATA PREVISTA PARA A PRÓXIMA LEITURA 28/02/2022

COMPANHIA DE ELETRICIDADE
DO ESTADO DA BAHIAAV. EDGARD SANTOS, 300,
CABULA VI, SALVADOR, BAHIA
CEP 41181-900
CNPJ 15.139.629/0001-94
INSCRIÇÃO ESTADUAL 00478696NONEOENERGIA
COELBATELEATENDIMENTO: Emergencial 116 | Comercial 0800 284 8080
(Ligação gratuita de telefones fixos e móveis)
Atendimento ao deficiente auditivo ou de fala: 0800 701 0155
Ouvidoria: 0800 071 7676 | SMS Falta de energia: 28116
Agência Nacional de Energia Elétrica - ANEEL 167
(Ligação gratuita de telefones fixos e móveis)
Site de serviços: www.clientescorporativos.neoenergiacoelba.com.br
neoenergiacoelba.com.br

NOTA FISCAL | FATURA | CONTA DE ENERGIA ELÉTRICA 2ª VIA

DADOS DO CLIENTE

MINISTERIO PUBLICO DA BAHIA
CNPJ: 04.142.491/0001-66

DATA DE VENCIMENTO

02/03/2022

TOTAL A PAGAR (R\$)

5.129,85

DATA DA EMISSÃO DA NOTA FISCAL

01/02/2022

DATA DA APRESENTAÇÃO

04/02/2022

NÚMERO DA NOTA FISCAL

584765151

CONTA CONTRATO

7050984073

Nº DO CLIENTE

1001729979

Nº DA INSTALAÇÃO

80088364

CLASSIFICAÇÃO
A4 Horo-sazonal Verde
PODER PUBLICO - ESTADUAL OU DISTRITAL

As condições gerais de fornecimento (Resolução ANEEL 414/2010), tarifas, produtos, serviços prestados e tributos se encontram à disposição, para consulta em nossas unidades de atendimento e no site www.coelba.com.br.

INFORMAÇÕES SOBRE A NOTA FISCAL

Na data da leitura a bandeira em vigor é a Escassez Hídrica de R\$ 142/MWh, conforme Res. CREG 03/2021.
O cliente é compensado quando há violação na continuidade individual ou do nível de tensão de fornecimento.
Isenção do ICMS conforme Art.22, III do RICMS-Ba.
O Cliente é compensado quando há descumprimento do prazo definido para os padrões de atendimento comercial.
Regras para cobrança da contribuição para o custeio do serviço de iluminação pública (COSIP) estão à disposição no site www.neoenergiacoelba.com.br/Poder Público/Contribuição de Iluminação Pública.
Informações Suplementares disponíveis no site www.neoenergiacoelba.com.br, Agência Virtual ou Lojas de Atendimento.
Acesse www.neoenergiacoelba.com.br e confira nosso Aviso de Privacidade.
A Iluminação Pública é de responsabilidade da Prefeitura.

DURAÇÃO E FREQUÊNCIA DAS INTERRUPÇÕES

DESCRIÇÃO	CONJUNTO	VALOR APURADO	LIMITE MENSAL	LIMITE TRIMESTRAL	LIMITE ANUAL
DIC - Nº. de horas sem Energia	ITAPETINGA	nov/2021			
FIC - Nº. de vezes sem Energia		0,1661	4,22	8,45	16,91
DMIC - Duração máxima de interrupção contínua		2,0000	2,40	4,80	9,61
DICRI - Duração de Interrupção em dia crítico		0,0833	2,71	0,00	0,00
		Limite DICRI: 9,77			
EUSD - Valor do Encargo de Uso do Sistema de Distribuição = R\$ 3.841,56					

EUSD - Valor do Encargo de Uso do Sistema de Distribuição = R\$ 3.841,56

NÍVEIS DE TENSÃO

TENSÃO NOMINAL (V)	LIMITE DE VARIAÇÃO(V)	
	MÍNIMO	MÁXIMO
13800	12834	14490

Todo consumidor pode solicitar a apuração dos indicadores DIC, FIC, DMIC e DICRI a qualquer tempo.

Comprovante do Cliente

Autenticação Mecânica

Destaque aqui

AIDF Nº 17590000262009 - PAIDF Nº 932.979
PARECER/GECOT - 367/98, 929/00 e 9876/04
(-)Desconto/Abatimento

BANCO DO BRASIL S/A 001	Vencimento 02/03/2022	Agência/Cód. Benefici	Espécie	Quantidade	Valor do Documento 5.129,85	(-)Desconto/Abatimento
-------------------------	--------------------------	-----------------------	---------	------------	--------------------------------	------------------------

(-)Outras Deduções (+)Mora/Multa p/ dia de atraso (+)Outros Acréscimos

Ficha do Caixa

Autenticação Mecânica

Nosso Número 28092650179460583	Nº do Documento 15482480	(=)Valor Cobrado 5.129,85
-----------------------------------	-----------------------------	------------------------------

Destaque aqui

BANCO DO BRASIL S/A [001-9] 00190.00009 02809.265016 79460.583176 1 89120000512985

Local do Pagamento PAGÁVEL EM QUALQUER REDE BANCÁRIA			Vencimento 02/03/2022		
Beneficiário COMPANHIA DE ELETRICIDADE DO ESTADO DA BAHIA			Agência/Cód. Beneficiário 3064-3/150321-9		
Data Documento 01/02/2022	Nº do Documento 15482480	Espécie N	Aceite N	Data do Processamento 01/02/2022	Nosso Número 28092650179460583
Uso Banco 17	Carteira 17	Moeda R\$	Quantidade x	Valor 5.129,85	(=)Valor do Documento 5.129,85

Instruções

(-)Desconto/Abatimento

- 1-Multa por atraso de pagamento: 2% a ser cobrada na próxima fatura, resolução 414/2010/ANEEL.
- 2-Juros por atraso no pagamento: 1% a.m. a ser cobrado na próxima fatura, resolução 414/2010/ANEEL.
- 3-Atualização Monetária - sobre IGPM - Res. 414/ANEEL de 09/09/10 a ser cobrado na próx. fatura.
- 4-Pagável nos canais de recebimento da rede bancária.
- 5-Usar a opção "TÍTULOS" para pagamento em caixas eletrônicos ou internet.

(-)Outras Deduções

(+Mora/Multa p/ dia de atraso

(+Outros Acréscimos

(=)Valor Cobrado

5.129,85

AIDF Nº 17590000262009 - PAIDF Nº 932.979
PARECER/GECOT - 367/98, 929/00 e 9876/04Pagador
MINISTERIO PUBLICO DA BAHIA
04.142.491/0001-66

7050984073

Sacador/Avalista

Ficha de Compensação

Autenticação Mecânica

