

**COMPANHIA DE ELETRICIDADE
DO ESTADO DA BAHIA**

AV. EDGARD SANTOS, 300,
CABULA VI, SALVADOR, BAHIA
CEP 41181-900
CNPJ 15.139.629/0001-94
INSCRIÇÃO ESTADUAL 00478696NO



NEOENERGIA
COELBA

TELEATENDIMENTO: Emergencial 116 | Comercial 0800 284 8080
(Ligação gratuita de telefones fixos e móveis)
Atendimento ao deficiente auditivo ou de fala: 0800 701 0155
Ouvidoria: 0800 071 7676
Agência Nacional de Energia Elétrica - ANEEL 167
(Ligação gratuita de telefones fixos e móveis)
Site de serviços: www.clientescorporativos.neoenergiacoelba.com.br
neoenergiacoelba.com.br

NOTA FISCAL | FATURA | CONTA DE ENERGIA ELÉTRICA
DADOS DO CLIENTE

MINISTERIO PUBLICO DA BAHIA

CNPJ: 04.142.491/0001-66

ENDEREÇO

RUA PERIMETRAL I 999 SN
Promotoria de Just. Reg. Jequi

JEQUIEZINHO/JEQUIE
45214-999 JEQUIE BA

DATA DE VENCIMENTO

26/08/2022

TOTAL A PAGAR (R\$)

4.133,68

DATA DA EMISSÃO DA NOTA FISCAL

01/07/2022

DATA DA APRESENTAÇÃO

05/07/2022

NÚMERO DA NOTA FISCAL

620120148

CONTA CONTRATO

7048377720

Nº DO CLIENTE

1001729979

Nº DA INSTALAÇÃO

80074827

CLASSIFICAÇÃO
A4 Horo-sazonal Verde
PODER PUBLICO - ESTADUAL OU DISTRITAL

RESERVADO AO FISCO
5C40.D0B0.3E1E.78A0.471F.D19D.9292.FABA

DESCRIÇÃO DA NOTA FISCAL E INFORMAÇÕES IMPORTANTES

DESCRIÇÃO	QUANTIDADE	PREÇO(R\$)	VALOR(R\$)
Demanda Ativa(kW)	50,0000000	40,06360000	2.003,18
Demanda Reativa Excedente.(kVAR)	0,0000000	40,06372809	0,00
Consumo Ativo Na Ponta(kWh)-TUSD	208,6200000	2,62952240	548,57
Consumo Ativo Fora de Ponta(kWh)-TUSD	2.370,2100000	0,08549533	202,64
BANDEIRA VERDE			
Consumo Ativo Na Ponta(kWh)-TE	208,6200000	0,44342438	92,50
Consumo Ativo Fora Ponta(kWh)-TE	2.370,2100000	0,27420655	649,92
Consumo Reativo Exc. Na Ponta(kVARh)	0,0000000	0,28831651	0,00
Consumo Reativo Exc. Fora Ponta(kVARh)	127,9200000	0,28825737	36,87
Contrib. Ilum. Pública Municipal			600,00

TOTAL DA FATURA

4.133,68

TARIFAS APLICADAS

Demanda Ativa(kW)	37,72000000
Demanda Reativa Excedente.(kVAR)	37,72000000
Consumo Ativo Na Ponta(kWh)-TUSD	2,47575000
Consumo Ativo Fora de Ponta(kWh)-TUSD	0,08050000
Consumo Ativo Na Ponta(kWh)-TE-VERDE	0,41754000
Consumo Ativo Fora Ponta(kWh)-TE-VERDE	0,25817000
Consumo Reativo Exc. Na Ponta(kVARh)	0,27145000
Consumo Reativo Exc. Fora Ponta(kVARh)	0,27145000

INFORMAÇÕES DE TRIBUTOS

ICMS		PIS		COFINS	
BASE DE CÁLCULO	%	VALOR DO IMPOSTO	%	VALOR DO IMPOSTO	%
		3.533,68	1,04	36,75	4,81
				169,97	

GRÁFICOS

Consumo Ativo na Ponta em kWh

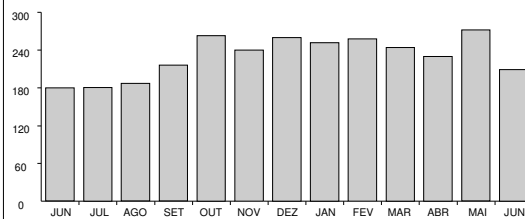

Consumo Ativo Fora da Ponta em kWh

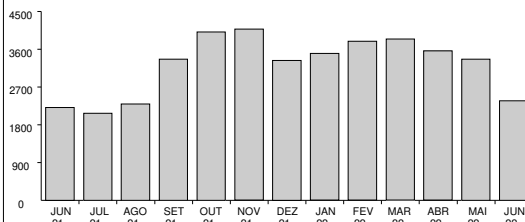

Demanda (Medida x Contratada) em kW

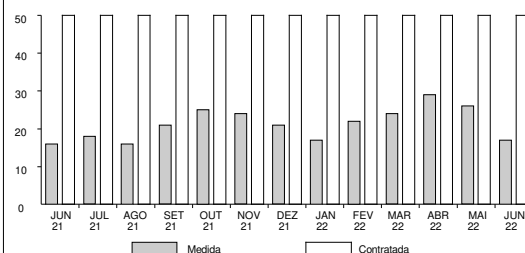

**COMPANHIA DE ELETRICIDADE
DO ESTADO DA BAHIA**

AV. EDGARD SANTOS, 300,
CABULA VI, SALVADOR, BAHIA
CEP 41181-900
CNPJ 15.139.629/0001-94
INSCRIÇÃO ESTADUAL 00478696NO



NEOENERGIA
COELBA

TELEATENDIMENTO: Emergencial 116 | Comercial 0800 284 8080
(Ligação gratuita de telefones fixos e móveis)
Atendimento ao deficiente auditivo ou de fala: 0800 701 0155
Ouvidoria: 0800 071 7676
Agência Nacional de Energia Elétrica - ANEEL 167
(Ligação gratuita de telefones fixos e móveis)
Site de serviços: www.clientescorporativos.neoenergiacoelba.com.br
neoenergiacoelba.com.br

NOTA FISCAL | FATURA | CONTA DE ENERGIA ELÉTRICA
DADOS DO CLIENTE

MINISTERIO PUBLICO DA BAHIA
CNPJ: 04.142.491/0001-66

DATA DE VENCIMENTO

26/08/2022

TOTAL A PAGAR (R\$)

4.133,68

DATA DA EMISSÃO DA NOTA FISCAL

01/07/2022

DATA DA APRESENTAÇÃO

05/07/2022

NÚMERO DA NOTA FISCAL

620120148

CONTA CONTRATO

7048377720

Nº DO CLIENTE

1001729979

Nº DA INSTALAÇÃO

80074827

CLASSIFICAÇÃO

A4 Horo-sazonal Verde
PODER PUBLICO - ESTADUAL OU DISTRITAL

DEMONSTRATIVO DE CONSUMO DESTA NOTA FISCAL

DESCRIÇÃO DA FUNÇÃO	LEITURA		CONSTANTE	AJUSTE	CONSUMO / DEMANDA
	DE	ATÉ			
Nº medidor - 1164445697 / Ciclo - 31/05/2022 a 30/06/2022 / Dias - 30					
Data	310522	300622			
Hora	235900	235900			
Consumo Ativo Na Ponta	762.515,00	779.476,00	0,01200		203,5300000
Consumo Ativo Fora de Ponta	105.068,00	106.995,00	1,20000		2.312,4000000
Demanda Máxima Na Ponta	0,00	146,00	0,04800		7,0100000
Demanda Máxima Fora de Ponta	0,00	341,00	0,04800		16,3700000
Consumo Reativo Na Ponta	47,00	47,00	0,01200		0,0000000
Consumo Reativo Fora de Ponta	107,00	107,00	1,20000		0,0000000
Consumo Reativo Excedente Na Ponta	0,00	0,00	0,01200		0,0000000
Consumo Reativo Excedente Fora de Ponta	3.962,00	4.066,00	1,20000		124,8000000
Demanda Máxima Corrigida Na Ponta	0,00	452,00	0,01200		5,4200000
Demanda Máxima Corrigida Fora de Ponta	0,00	1.156,00	0,01200		13,8700000

DADOS COMPLEMENTARES
Fator de Carga

Na Ponta: 0,46 Fora de Ponta: 0,21

Acrescentar aos Consumos/Demandas Medidos a Perda de Transformação de: 2,50%

VALORES CONTRATADOS

Demanda: 50.00

MÊS REFERÊNCIA DO FATURAMENTO: 06/2022 DATA PREVISTA PARA A PRÓXIMA LEITURA 31/07/2022

COMPANHIA DE ELETRICIDADE
DO ESTADO DA BAHIAAV. EDGARD SANTOS, 300,
CABULA VI, SALVADOR, BAHIA
CEP 41181-900
CNPJ 15.139.629/0001-94
INSCRIÇÃO ESTADUAL 00478696NONEOENERGIA
COELBATELEATENDIMENTO: Emergencial 116 | Comercial 0800 284 8080
(Ligação gratuita de telefones fixos e móveis)
Atendimento ao deficiente auditivo ou de fala: 0800 701 0155
Ouvidoria: 0800 071 7676
Agência Nacional de Energia Elétrica - ANEEL 167
(Ligação gratuita de telefones fixos e móveis)
Site de serviços: www.clientescorporativos.neoenergiacoelba.com.br
neoenergiacoelba.com.br

NOTA FISCAL | FATURA | CONTA DE ENERGIA ELÉTRICA

DADOS DO CLIENTE

MINISTERIO PUBLICO DA BAHIA
CNPJ: 04.142.491/0001-66

DATA DE VENCIMENTO

26/08/2022

TOTAL A PAGAR (R\$)

4.133,68

DATA DA EMISSÃO DA NOTA FISCAL

01/07/2022

DATA DA APRESENTAÇÃO

05/07/2022

NÚMERO DA NOTA FISCAL

620120148

CONTA CONTRATO

7048377720

Nº DO CLIENTE

1001729979

Nº DA INSTALAÇÃO

80074827

CLASSIFICAÇÃO
A4 Horo-sazonal Verde
PODER PUBLICO - ESTADUAL OU DISTRITAL

As condições gerais de fornecimento (Resolução ANEEL 414/2010), tarifas, produtos, serviços prestados e tributos se encontram à disposição, para consulta em nossas unidades de atendimento e no site www.coelba.com.br.

INFORMAÇÕES SOBRE A NOTA FISCAL

Na data da leitura a bandeira em vigor é a Verde. Mais informações em www.aneel.gov.br.
O cliente é compensado quando há violação na continuidade individual ou do nível de tensão de fornecimento.
Isenção do ICMS conforme Art.22, III do RICMS-Ba.
O Cliente é compensado quando há descumprimento do prazo definido para os padrões de atendimento comercial.
Regras para cobrança da contribuição para o custeio do serviço de iluminação pública (COSIP) estão à disposição no site www.neoenergiacoelba.com.br/Poder Público/Contribuição de Iluminação Pública.
Informações Suplementares disponíveis no site www.neoenergiacoelba.com.br, Agência Virtual ou Lojas de Atendimento.
Acesse www.neoenergiacoelba.com.br e confira nosso Aviso de Privacidade.
A Iluminação Pública é de responsabilidade da Prefeitura.

DURAÇÃO E FREQUÊNCIA DAS INTERRUPÇÕES

DESCRIÇÃO	CONJUNTO	VALOR APURADO	LIMITE MENSAL	LIMITE TRIMESTRAL	LIMITE ANUAL
DIC - Nº. de horas sem Energia	JEQUIE I	abr/2022	3,79	7,58	15,17
FIC - Nº. de vezes sem Energia		0,0000	2,29	4,58	9,16
DMIC - Duração máxima de interrupção contínua		0,0000	2,60	0,00	0,00
DICRI - Duração de Interrupção em dia crítico		Limite DICRI: 9,77			

EUSD - Valor do Encargo de Uso do Sistema de Distribuição = R\$ 2.593,29

NÍVEIS DE TENSÃO

TENSÃO NOMINAL (V)	LIMITE DE VARIAÇÃO(V)	
	MÍNIMO	MÁXIMO
13800	12834	14490

Todo consumidor pode solicitar a apuração dos indicadores DIC, FIC, DMIC e DICRI a qualquer tempo.

Comprovante do Cliente

Autenticação Mecânica

Destaque aqui

BANCO DO BRASIL S/A 001	Vencimento 26/08/2022	Agência/Cód. Beneficiário 3064-3/150321-9	Espécie	Quantidade	Valor do Documento 4.133,68	AIDF Nº 17590000262009 - PAIDF Nº 932.979 PARECER/GECOT - 367/98, 929/00 e 9876/04 (-)Desconto/Abatimento
-------------------------	--------------------------	--	---------	------------	--------------------------------	---

(-)Outras Deduções (+)Mora/Multa p/ dia de atraso (+)Outros Acréscimos

Ficha do Caixa

Autenticação Mecânica

Nosso Número
28092650197556453
Nº do Documento
385349458
(=)Valor Cobrado
4.133,68

Destaque aqui

BANCO DO BRASIL S/A | 001-9 | 00190.00009 02809.265016 97556.453179 6 90890000413368

Local do Pagamento

PAGÁVEL EM QUALQUER REDE BANCÁRIA

Vencimento

26/08/2022

Beneficiário

COMPANHIA DE ELETRICIDADE DO ESTADO DA BAHIA

Agência/Cód. Beneficiário

3064-3/150321-9

Data Documento

Nº do Documento

Espécie

Aceite

Data do Processamento

Nosso Número

01/07/2022

385349458

N

01/07/2022

28092650197556453

Uso Banco

Carteira

Moeda

Quantidade

Valor

(=)Valor do Documento

17

R\$

x

4.133,68

Instruções

(-)Desconto/Abatimento

- 1-Multa por atraso de pagamento: 2% a ser cobrada na próxima fatura, resolução 414/2010/ANEEL.
- 2-Juros por atraso no pagamento: 1% a.m. a ser cobrado na próxima fatura, resolução 414/2010/ANEEL.
- 3-Atualização Monetária - sobre IGPM - Res. 414/ANEEL de 09/09/10 a ser cobrado na próx. fatura.
- 4-Pagável nos canais de recebimento da rede bancária.
- 5-Usar a opção "TÍTULOS" para pagamento em caixas eletrônicos ou internet.

(-)Outras Deduções

(+Mora/Multa p/ dia de atraso

(+Outros Acréscimos

(=)Valor Cobrado

4.133,68

AIDF Nº 17590000262009 - PAIDF Nº 932.979
PARECER/GECOT - 367/98, 929/00 e 9876/04

Pagador

MINISTERIO PUBLICO DA BAHIA
04.142.491/0001-66

7048377720

Sacador/Avalista

Ficha de Compensação

Autenticação Mecânica

