

**COMPANHIA DE ELETRICIDADE  
DO ESTADO DA BAHIA**

AV. EDGARD SANTOS, 300,  
CABULA VI, SALVADOR, BAHIA  
CEP 41181-900  
CNPJ 15.139.629/0001-94  
INSCRIÇÃO ESTADUAL 00478696NO



**NEOENERGIA**  
COELBA

**TELEATENDIMENTO: Emergencial 116 | Comercial 0800 284 8080**  
(Ligação gratuita de telefones fixos e móveis)  
**Atendimento ao deficiente auditivo ou de fala: 0800 701 0155**  
Ouvidoria: 0800 071 7676 | SMS Falta de energia: 28116  
Agência Nacional de Energia Elétrica - ANEEL 167  
(Ligação gratuita de telefones fixos e móveis)  
Site de serviços: www.clientescorporativos.neoenergiacoelba.com.br  
neoenergiacoelba.com.br

**NOTA FISCAL | FATURA | CONTA DE ENERGIA ELÉTRICA**
**DADOS DO CLIENTE**

MINISTERIO PUBLICO DA BAHIA

CNPJ: 04.142.491/0001-66

**ENDEREÇO**

RUA PERIMETRAL I 999 SN  
Promotoria de Just. Reg. Jequi

JEQUIEZINHO/JEQUIE  
45214-999 JEQUIE BA

**DATA DE VENCIMENTO**

**27/06/2022**

**TOTAL A PAGAR (R\$)**

**3.765,42**

**DATA DA EMISSÃO DA NOTA FISCAL**

**01/05/2022**

**DATA DA APRESENTAÇÃO**

**03/05/2022**

**NÚMERO DA NOTA FISCAL**

**606021877**

**CONTA CONTRATO**

**7048377720**

**Nº DO CLIENTE**

**1001729979**

**Nº DA INSTALAÇÃO**

**80074827**

**CLASSIFICAÇÃO**

**A4 Horo-sazonal Verde**  
**PODER PUBLICO - ESTADUAL OU DISTRITAL**

**RESERVADO AO FISCO**

**1E09.4EB1.7826.C05D.38D6.3182.0E10.C1F7**

**DESCRIÇÃO DA NOTA FISCAL E INFORMAÇÕES IMPORTANTES**

DESCRIÇÃO	QUANTIDADE	PREÇO(R\$)	VALOR(R\$)
Demanda Ativa(kW)	50,0000000	35,78760000	1.789,38
Demanda Reativa Excedente.(kVAR)	0,0000000	35,78782172	0,00
Consumo Ativo Na Ponta(kWh)-TUSD	230,1400000	2,29995978	529,31
Consumo Ativo Fora de Ponta(kWh)-TUSD	3.555,9300000	0,07049510	250,67
BANDEIRA AMARELA			
Consumo Ativo Na Ponta(kWh)-TE	128,2900000	0,49669049	63,72
Consumo Ativo Fora Ponta(kWh)-TE	2.041,8000000	0,34740520	709,33
BANDEIRA VERDE			
Consumo Ativo Na Ponta(kWh)-TE	101,8500000	0,38684894	39,40
Consumo Ativo Fora Ponta(kWh)-TE	1.514,1300000	0,23752847	359,64
Consumo Reativo Exc. Na Ponta(kVARh)	0,0000000	0,24997698	0,00
Consumo Reativo Exc. Fora Ponta(kVARh)	95,9400000	0,24987234	23,97

**TOTAL DA FATURA**

**3.765,42**

**TARIFAS APLICADAS**

Demanda Ativa(kW)	34,20600000
Demanda Reativa Excedente.(kVAR)	34,20600000
Consumo Ativo Na Ponta(kWh)-TUSD	2,19832600
Consumo Ativo Fora de Ponta(kWh)-TUSD	0,06738200
Consumo Ativo Na Ponta(kWh)-TE-AMARELA	0,47478700
Consumo Ativo Fora Ponta(kWh)-TE-AMARELA	0,33205600
Consumo Ativo Na Ponta(kWh)-TE-VERDE	0,36976500
Consumo Ativo Fora Ponta(kWh)-TE-VERDE	0,22703400
Consumo Reativo Exc. Na Ponta(kVARh)	0,23892800
Consumo Reativo Exc. Fora Ponta(kVARh)	0,23892800

**INFORMAÇÕES DE TRIBUTOS**

ICMS		PIS		COFINS	
BASE DE CÁLCULO	%	VALOR DO IMPOSTO	%	VALOR DO IMPOSTO	%
		3.765,42	0,79	29,74	3,63
				136,68	

**GRÁFICOS**

**Consumo Ativo na Ponta em kWh**

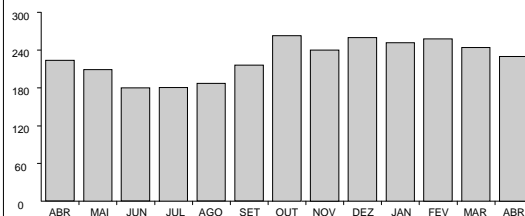

**Consumo Ativo Fora da Ponta em kWh**

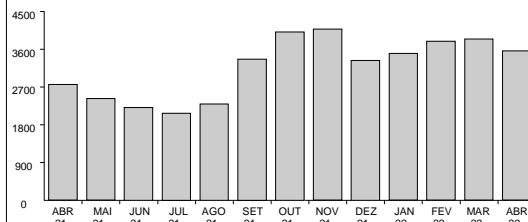

**Demanda (Medida x Contratada) em kW**

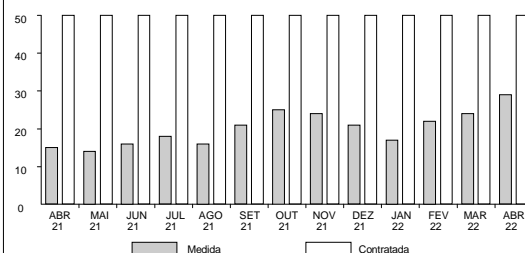

**COMPANHIA DE ELETRICIDADE  
DO ESTADO DA BAHIA**

AV. EDGARD SANTOS, 300,  
CABULA VI, SALVADOR, BAHIA  
CEP 41181-900  
CNPJ 15.139.629/0001-94  
INSCRIÇÃO ESTADUAL 00478696NO



**NEOENERGIA**  
COELBA

**TELEATENDIMENTO: Emergencial 116 | Comercial 0800 284 8080**  
(Ligação gratuita de telefones fixos e móveis)  
**Atendimento ao deficiente auditivo ou de fala: 0800 701 0155**  
Ouvidoria: 0800 071 7676 | SMS Falta de energia: 28116  
Agência Nacional de Energia Elétrica - ANEEL 167  
(Ligação gratuita de telefones fixos e móveis)  
Site de serviços: www.clientescorporativos.neoenergiacoelba.com.br  
neoenergiacoelba.com.br

**NOTA FISCAL | FATURA | CONTA DE ENERGIA ELÉTRICA**
**DADOS DO CLIENTE**

**MINISTERIO PUBLICO DA BAHIA**  
CNPJ: 04.142.491/0001-66

**DATA DE VENCIMENTO**

**27/06/2022**

**TOTAL A PAGAR (R\$)**

**3.765,42**

**DATA DA EMISSÃO DA NOTA FISCAL**

**01/05/2022**

**DATA DA APRESENTAÇÃO**

**03/05/2022**

**NÚMERO DA NOTA FISCAL**

**606021877**

**CONTA CONTRATO**

**7048377720**

**Nº DO CLIENTE**

**1001729979**

**Nº DA INSTALAÇÃO**

**80074827**

**CLASSIFICAÇÃO**

**A4 Horo-sazonal Verde**  
**PODER PUBLICO - ESTADUAL OU DISTRITAL**

**DEMONSTRATIVO DE CONSUMO DESTA NOTA FISCAL**

DESCRIÇÃO DA FUNÇÃO	LEITURA		CONSTANTE	AJUSTE	CONSUMO / DEMANDA
	DE	ATÉ			
N° medidor - 1164445697 / Ciclo - 15/04/2022 a 30/04/2022 / Dias - 15					
Data	150422	300422			
Hora	220000	235900			
Consumo Ativo Na Ponta	732.101,00	740.382,00	0,01200		99,3700000
Consumo Ativo Fora de Ponta	101.101,00	102.332,00	1,20000		1.477,2000000
Demanda Máxima Na Ponta	0,00	210,00	0,04800		10,0800000
Demanda Máxima Fora de Ponta	0,00	598,00	0,04800		28,7000000
Consumo Reativo Na Ponta	47,00	47,00	0,01200		0,0000000
Consumo Reativo Fora de Ponta	106,00	107,00	1,20000		1,2000000
Consumo Reativo Excedente Na Ponta	0,00	0,00	0,01200		0,0000000
Consumo Reativo Excedente Fora de Ponta	3.825,00	3.867,00	1,20000		50,4000000
Demanda Máxima Corrigida Na Ponta	0,00	571,00	0,01200		6,8500000
Demanda Máxima Corrigida Fora de Ponta	0,00	1.565,00	0,01200		18,7800000
N° medidor - 1164445697 / Ciclo - 31/03/2022 a 15/04/2022 / Dias - 15					
Data	310322	150422			
Hora	235900	220000			
Consumo Ativo Na Ponta	721.671,00	732.101,00	0,01200		125,1600000
Consumo Ativo Fora de Ponta	99.441,00	101.101,00	1,20000		1.992,0000000
Demanda Máxima Na Ponta	0,00	0,00	0,04800		0,0000000
Demanda Máxima Fora de Ponta	0,00	0,00	0,04800		0,0000000
Consumo Reativo Na Ponta	47,00	47,00	0,01200		0,0000000
Consumo Reativo Fora de Ponta	101,00	106,00	1,20000		6,0000000
Consumo Reativo Excedente Na Ponta	0,00	0,00	0,01200		0,0000000
Consumo Reativo Excedente Fora de Ponta	3.789,00	3.825,00	1,20000		43,2000000
Demanda Máxima Corrigida Na Ponta	0,00	0,00	0,01200		0,0000000
Demanda Máxima Corrigida Fora de Ponta	0,00	0,00	0,01200		0,0000000

**DADOS COMPLEMENTARES**
**Fator de Carga**

Na Ponta: 0,39      Fora de Ponta: 0,18

**Acrescentar aos Consumos/Demandas Medidos a Perda de Transformação de: 2,50%**

**VALORES CONTRATADOS**

Demanda: 50.00

MÊS REFERÊNCIA DO FATURAMENTO: 04/2022      DATA PREVISTA PARA A PRÓXIMA LEITURA 31/05/2022

COMPANHIA DE ELETRICIDADE  
DO ESTADO DA BAHIAAV. EDGARD SANTOS, 300,  
CABULA VI, SALVADOR, BAHIA  
CEP 41181-900  
CNPJ 15.139.629/0001-94  
INSCRIÇÃO ESTADUAL 00478696NONEOENERGIA  
COELBATELEATENDIMENTO: Emergencial 116 | Comercial 0800 284 8080  
(Ligação gratuita de telefones fixos e móveis)  
Atendimento ao deficiente auditivo ou de fala: 0800 701 0155  
Ouvidoria: 0800 071 7676 | SMS Falta de energia: 28116  
Agência Nacional de Energia Elétrica - ANEEL 167  
(Ligação gratuita de telefones fixos e móveis)  
Site de serviços: www.clientescorporativos.neoenergiacoelba.com.br  
neoenergiacoelba.com.br

## NOTA FISCAL | FATURA | CONTA DE ENERGIA ELÉTRICA

## DADOS DO CLIENTE

MINISTERIO PUBLICO DA BAHIA  
CNPJ: 04.142.491/0001-66

## DATA DE VENCIMENTO

27/06/2022

## TOTAL A PAGAR (R\$)

3.765,42

## DATA DA EMISSÃO DA NOTA FISCAL

01/05/2022

## DATA DA APRESENTAÇÃO

03/05/2022

## NÚMERO DA NOTA FISCAL

606021877

## CONTA CONTRATO

7048377720

## Nº DO CLIENTE

1001729979

## Nº DA INSTALAÇÃO

80074827

CLASSIFICAÇÃO  
A4 Horo-sazonal Verde  
PODER PUBLICO - ESTADUAL OU DISTRITAL

As condições gerais de fornecimento (Resolução ANEEL 414/2010), tarifas, produtos, serviços prestados e tributos se encontram à disposição, para consulta em nossas unidades de atendimento e no site www.coelba.com.br.

## INFORMAÇÕES SOBRE A NOTA FISCAL

Na data da leitura a bandeira em vigor é a Verde. Mais informações em [www.aneel.gov.br](http://www.aneel.gov.br).  
A partir de 22/04, tarifa com reajuste médio de 21,35% para Baixa Tensão e 20,54% para Alta Tensão-REH 3.024/22  
O cliente é compensado quando há violação na continuidade individual ou do nível de tensão de fornecimento.  
Isenção do ICMS conforme Art.22, III do RICMS-Ba.  
O Cliente é compensado quando há descumprimento do prazo definido para os padrões de atendimento comercial.  
Regras para cobrança da contribuição para o custeio do serviço de iluminação pública (COSIP) estão à disposição no site [www.neoenergiacoelba.com.br/Poder Público/Contribuição de Iluminação Pública](http://www.neoenergiacoelba.com.br/Poder Público/Contribuição de Iluminação Pública).  
Informações Suplementares disponíveis no site [www.neoenergiacoelba.com.br](http://www.neoenergiacoelba.com.br), Agência Virtual ou Lojas de Atendimento.  
Acesse [www.neoenergiacoelba.com.br](http://www.neoenergiacoelba.com.br) e confira nosso Aviso de Privacidade.

## DURAÇÃO E FREQUÊNCIA DAS INTERRUPÇÕES

DESCRIÇÃO	CONJUNTO	VALOR APURADO	LIMITE MENSAL	LIMITE TRIMESTRAL	LIMITE ANUAL
DIC - Nº. de horas sem Energia	JEQUIE I	fev/2022	3,79	7,58	15,17
FIC - Nº. de vezes sem Energia		0,0000	2,29	4,58	9,16
DMIC - Duração máxima de interrupção contínua		0,0000	2,60	0,00	0,00
DICRI - Duração de Interrupção em dia crítico		Limite DICRI: 9,77			

EUSD - Valor do Encargo de Uso do Sistema de Distribuição = R\$ 2.455,82

## NÍVEIS DE TENSÃO

TENSÃO NOMINAL (V)	LIMITE DE VARIAÇÃO(V)	
	MÍNIMO	MÁXIMO
13800	12834	14490

Todo consumidor pode solicitar a apuração dos indicadores DIC, FIC, DMIC e DICRI a qualquer tempo.

## Comprovante do Cliente

## Autenticação Mecânica

Destaque aqui

AIDF Nº 17590000262009 - PAIDF Nº 932.979  
PARECER/GECOT - 367/98, 929/00 e 9876/04

BANCO DO BRASIL S/A 001	Vencimento 27/06/2022	Agência/Cód. Beneficiário 3064-3/150321-9	Espécie	Quantidade	Valor do Documento 3.765,42	(-)Desconto/Abatimento
-------------------------	--------------------------	--	---------	------------	--------------------------------	------------------------

(-)Outras Deduções (+)Mora/Multa p/ dia de atraso (+)Outros Acréscimos

## Ficha do Caixa

## Autenticação Mecânica

Nosso Número 28092650190386545	Nº do Documento 492430658	(=)Valor Cobrado 3.765,42
-----------------------------------	------------------------------	------------------------------

Destaque aqui

BANCO DO BRASIL S/A [001-9] 00190.00009 02809.265016 90386.545173 5 90290000376542

Local do Pagamento

PAGÁVEL EM QUALQUER REDE BANCÁRIA

Vencimento

27/06/2022

Beneficiário

COMPANHIA DE ELETRICIDADE DO ESTADO DA BAHIA

Agência/Cód. Beneficiário

3064-3/150321-9

Data Documento 01/05/2022	Nº do Documento 492430658	Espécie	Aceite N	Data do Processamento 01/05/2022	Nosso Número 28092650190386545
Uso Banco	Carteira 17	Moeda R\$	Quantidade x	Valor	(=)Valor do Documento 3.765,42

Instruções

(-)Desconto/Abatimento

- 1-Multa por atraso de pagamento: 2% a ser cobrada na próxima fatura, resolução 414/2010/ANEEL.
- 2-Juros por atraso no pagamento: 1% a.m. a ser cobrado na próxima fatura, resolução 414/2010/ANEEL.
- 3-Atualização Monetária - sobre IGPM - Res. 414/ANEEL de 09/09/10 a ser cobrado na próx. fatura.
- 4-Pagável nos canais de recebimento da rede bancária.
- 5-Usar a opção "TÍTULOS" para pagamento em caixas eletrônicos ou internet.

(-)Outras Deduções

(+Mora/Multa p/ dia de atraso

(+Outros Acréscimos

(=)Valor Cobrado

3.765,42

Pagador  
MINISTERIO PUBLICO DA BAHIA  
04.142.491/0001-66

7048377720

Sacador/Avalista

## Ficha de Compensação

## Autenticação Mecânica

