

**COMPANHIA DE ELETRICIDADE
DO ESTADO DA BAHIA**

AV. EDGARD SANTOS, 300,
CABULA VI, SALVADOR, BAHIA
CEP 41181-900
CNPJ 15.139.629/0001-94
INSCRIÇÃO ESTADUAL 00478696NO



NEOENERGIA
COELBA

TELEATENDIMENTO: Emergencial 116 | Comercial 0800 284 8080
(Ligação gratuita de telefones fixos e móveis)
Atendimento ao deficiente auditivo ou de fala: 0800 701 0155
Ouvidoria: 0800 071 7676 | SMS Falta de energia: 28116
Agência Nacional de Energia Elétrica - ANEEL 167
(Ligação gratuita de telefones fixos e móveis)
Site de serviços: www.clientescorporativos.neoenergiacoelba.com.br
neoenergiacoelba.com.br

NOTA FISCAL | FATURA | CONTA DE ENERGIA ELÉTRICA
DADOS DO CLIENTE

MINISTERIO PUBLICO DA BAHIA

CNPJ: 04.142.491/0001-66

ENDEREÇO

RUA PERIMETRAL I 999 SN
Promotoria de Just. Reg. Jequi

JEQUIEZINHO/JEQUIE
45214-999 JEQUIE BA

DATA DE VENCIMENTO

26/05/2022

TOTAL A PAGAR (R\$)

4.095,26

DATA DA EMISSÃO DA NOTA FISCAL

01/04/2022

DATA DA APRESENTAÇÃO

05/04/2022

NÚMERO DA NOTA FISCAL

598752802

CONTA CONTRATO

7048377720

Nº DO CLIENTE

1001729979

Nº DA INSTALAÇÃO

80074827

CLASSIFICAÇÃO

A4 Horo-sazonal Verde
PODER PUBLICO - ESTADUAL OU DISTRITAL

RESERVADO AO FISCO

F4FB.8D87.D577.83A8.543F.5883.2CCD.F9F4

DESCRIÇÃO DA NOTA FISCAL E INFORMAÇÕES IMPORTANTES

DESCRIÇÃO	QUANTIDADE	PREÇO(R\$)	VALOR(R\$)
Demanda Ativa(kW)	50,0000000	34,48980000	1.724,49
Demanda Reativa Excedente.(kVAR)	0,0000000	34,49003269	0,00
Consumo Ativo Na Ponta(kWh)-TUSD	244,1300000	2,19322183	535,43
Consumo Ativo Fora de Ponta(kWh)-TUSD	3.840,0600000	0,06514015	250,14
BANDEIRA AMARELA			
Consumo Ativo Na Ponta(kWh)-TE	244,1300000	0,51816092	126,49
Consumo Ativo Fora Ponta(kWh)-TE	3.840,0600000	0,37515844	1.440,63
Consumo Reativo Exc. Na Ponta(kVARh)	0,0000000	0,23730619	0,00
Consumo Reativo Exc. Fora Ponta(kVARh)	76,2600000	0,23718512	18,08

TOTAL DA FATURA

4.095,26

TARIFAS APLICADAS

Demanda Ativa(kW)	32,70000000
Demanda Reativa Excedente.(kVAR)	32,70000000
Consumo Ativo Na Ponta(kWh)-TUSD	2,07943000
Consumo Ativo Fora de Ponta(kWh)-TUSD	0,06176000
Consumo Ativo Na Ponta(kWh)-TE-AMARELA	0,49129000
Consumo Ativo Fora Ponta(kWh)-TE-AMARELA	0,35569000
Consumo Reativo Exc. Na Ponta(kVARh)	0,22499000
Consumo Reativo Exc. Fora Ponta(kVARh)	0,22499000

INFORMAÇÕES DE TRIBUTOS

ICMS			PIS		COFINS		
BASE DE CÁLCULO	%	VALOR DO IMPOSTO	BASE DE CÁLCULO PIS/COFINS	%	VALOR DO IMPOSTO	%	VALOR DO IMPOSTO
			4.095,26	0,92	37,67	4,27	174,86

GRÁFICOS

Consumo Ativo na Ponta em kWh

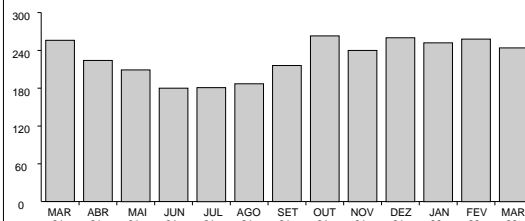

Consumo Ativo Fora da Ponta em kWh

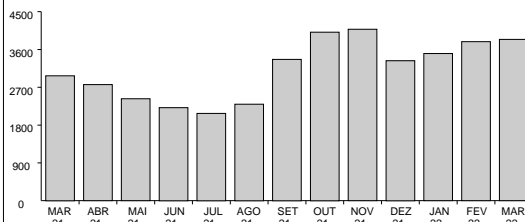

Demanda (Medida x Contratada) em kW

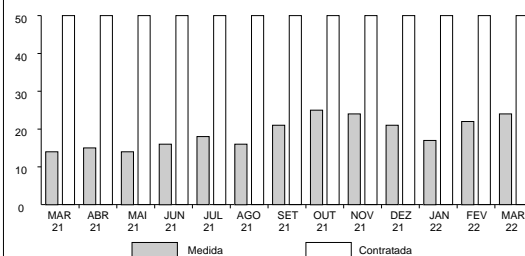

**COMPANHIA DE ELETRICIDADE
DO ESTADO DA BAHIA**

AV. EDGARD SANTOS, 300,
CABULA VI, SALVADOR, BAHIA
CEP 41181-900
CNPJ 15.139.629/0001-94
INSCRIÇÃO ESTADUAL 00478696NO



NEOENERGIA
COELBA

TELEATENDIMENTO: Emergencial 116 | Comercial 0800 284 8080
(Ligação gratuita de telefones fixos e móveis)
Atendimento ao deficiente auditivo ou de fala: 0800 701 0155
Ouvidoria: 0800 071 7676 | SMS Falta de energia: 28116
Agência Nacional de Energia Elétrica - ANEEL 167
(Ligação gratuita de telefones fixos e móveis)
Site de serviços: www.clientescorporativos.neoenergiacoelba.com.br
neoenergiacoelba.com.br

NOTA FISCAL | FATURA | CONTA DE ENERGIA ELÉTRICA
DADOS DO CLIENTE

MINISTERIO PUBLICO DA BAHIA
CNPJ: 04.142.491/0001-66

DATA DE VENCIMENTO

26/05/2022

TOTAL A PAGAR (R\$)

4.095,26

DATA DA EMISSÃO DA NOTA FISCAL

01/04/2022

DATA DA APRESENTAÇÃO

05/04/2022

NÚMERO DA NOTA FISCAL

598752802

CONTA CONTRATO

7048377720

Nº DO CLIENTE

1001729979

Nº DA INSTALAÇÃO

80074827

CLASSIFICAÇÃO

A4 Horo-sazonal Verde
PODER PUBLICO - ESTADUAL OU DISTRITAL

DEMONSTRATIVO DE CONSUMO DESTA NOTA FISCAL

DESCRIÇÃO DA FUNÇÃO	LEITURA		CONSTANTE	AJUSTE	CONSUMO / DEMANDA
	DE	ATÉ			
Nº medidor - 1164445697 / Ciclo - 28/02/2022 a 31/03/2022 / Dias - 31					
Data	280222	310322			
Hora	235900	235900			
Consumo Ativo Na Ponta	701.823,00	721.671,00	0,01200		238,1800000
Consumo Ativo Fora de Ponta	96.319,00	99.441,00	1,20000		3.746,4000000
Demanda Máxima Na Ponta	0,00	192,00	0,04800		9,2200000
Demanda Máxima Fora de Ponta	0,00	489,00	0,04800		23,4700000
Consumo Reativo Na Ponta	47,00	47,00	0,01200		0,0000000
Consumo Reativo Fora de Ponta	93,00	101,00	1,20000		9,6000000
Consumo Reativo Excedente Na Ponta	0,00	0,00	0,01200		0,0000000
Consumo Reativo Excedente Fora de Ponta	3.727,00	3.789,00	1,20000		74,4000000
Demanda Máxima Corrigida Na Ponta	0,00	479,00	0,01200		5,7500000
Demanda Máxima Corrigida Fora de Ponta	0,00	1.755,00	0,01200		21,0600000

DADOS COMPLEMENTARES
Fator de Carga

Na Ponta: 0,39

Fora de Ponta: 0,24

Acrescentar aos Consumos/Demandas Medidos a Perda de Transformação de: 2,50%

VALORES CONTRATADOS

Demanda: 50.00

MÊS REFERÊNCIA DO FATURAMENTO: 03/2022 DATA PREVISTA PARA A PRÓXIMA LEITURA 30/04/2022

COMPANHIA DE ELETRICIDADE
DO ESTADO DA BAHIAAV. EDGARD SANTOS, 300,
CABULA VI, SALVADOR, BAHIA
CEP 41181-900
CNPJ 15.139.629/0001-94
INSCRIÇÃO ESTADUAL 00478696NONEOENERGIA
COELBATELEATENDIMENTO: Emergencial 116 | Comercial 0800 284 8080
(Ligação gratuita de telefones fixos e móveis)
Atendimento ao deficiente auditivo ou de fala: 0800 701 0155
Ouvidoria: 0800 071 7676 | SMS Falta de energia: 28116
Agência Nacional de Energia Elétrica - ANEEL 167
(Ligação gratuita de telefones fixos e móveis)
Site de serviços: www.clientescorporativos.neoenergiacoelba.com.br
neoenergiacoelba.com.br

NOTA FISCAL | FATURA | CONTA DE ENERGIA ELÉTRICA

DADOS DO CLIENTE

MINISTERIO PUBLICO DA BAHIA
CNPJ: 04.142.491/0001-66

DATA DE VENCIMENTO

26/05/2022

TOTAL A PAGAR (R\$)

4.095,26

DATA DA EMISSÃO DA NOTA FISCAL

01/04/2022

DATA DA APRESENTAÇÃO

05/04/2022

NÚMERO DA NOTA FISCAL

598752802

CONTA CONTRATO

7048377720

Nº DO CLIENTE

1001729979

Nº DA INSTALAÇÃO

80074827

CLASSIFICAÇÃO
A4 Horo-sazonal Verde
PODER PUBLICO - ESTADUAL OU DISTRITAL

Não existem débitos de 2021 e anos anteriores. Esta declaração substitui, para comprovação do cumprimento das obrigações do consumidor, as quitações dos faturamentos mensais (Art.4º, Lei 12.007/09). Esta declaração não abrange débitos de parcelamentos/confissões de dívidas nem faturas em discussão judicial que poderão ser cobradas após o fim do processo jurídico.

INFORMAÇÕES SOBRE A NOTA FISCAL

Na data da leitura a bandeira em vigor é a Escassez Hídrica de R\$ 142/MWh, conforme Res. CREG 03/2021.
O cliente é compensado quando há violação na continuidade individual ou do nível de tensão de fornecimento.
Isenção do ICMS conforme Art.22, III do RICMS-Ba.
O Cliente é compensado quando há descumprimento do prazo definido para os padrões de atendimento comercial.
Regras para cobrança da contribuição para o custeio do serviço de iluminação pública (COSIP) estão à disposição no site www.neoenergiacoelba.com.br/Poder Público/Contribuição de Iluminação Pública.
Informações Suplementares disponíveis no site www.neoenergiacoelba.com.br, Agência Virtual ou Lojas de Atendimento.
Acesse www.neoenergiacoelba.com.br e confira nosso Aviso de Privacidade.
A Iluminação Pública é de responsabilidade da Prefeitura.

DURAÇÃO E FREQUÊNCIA DAS INTERRUPÇÕES

DESCRIÇÃO	CONJUNTO	VALOR APURADO	LIMITE MENSAL	LIMITE TRIMESTRAL	LIMITE ANUAL
DIC - Nº. de horas sem Energia	JEQUIE I	jan/2022			
FIC - Nº. de vezes sem Energia		0,0000	3,79	7,58	15,17
DMIC - Duração máxima de interrupção contínua		0,0000	2,29	4,58	9,16
DICRI - Duração de Interrupção em dia crítico		0,0000	2,60	0,00	0,00
		Limite DICRI: 9,77			
EUSD - Valor do Encargo de Uso do Sistema de Distribuição = R\$ 2.379,81					

EUSD - Valor do Encargo de Uso do Sistema de Distribuição = R\$ 2.379,81

NÍVEIS DE TENSÃO

TENSÃO NOMINAL (V)	LIMITE DE VARIAÇÃO(V)	
	MÍNIMO	MÁXIMO
13800	12834	14490

Todo consumidor pode solicitar a apuração dos indicadores DIC, FIC, DMIC e DICRI a qualquer tempo.

Comprovante do Cliente

Autenticação Mecânica

Destaque aqui

BANCO DO BRASIL S/A 001	Vencimento 26/05/2022	Agência/Cód. Beneficiário 3064-3/150321-9	Espécie	Quantidade	Valor do Documento 4.095,26	AIDF Nº 17590000262009 - PAIDF Nº 932.979 PARECER/GECOT - 367/98, 929/00 e 9876/04 (-)Desconto/Abatimento
-------------------------	--------------------------	--	---------	------------	--------------------------------	---

(-)Outras Deduções	(+)Mora/Multa p/ dia de atraso	(+)Outros Acréscimos
--------------------	--------------------------------	----------------------

Ficha do Caixa

Autenticação Mecânica

Nosso Número 28092650186816266	Nº do Documento 492354172	(=)Valor Cobrado 4.095,26
-----------------------------------	------------------------------	------------------------------

Destaque aqui

BANCO DO BRASIL S/A [001-9] 00190.00009 02809.265016 86816.266174 9 89970000409526

Local do Pagamento					Vencimento	
PAGÁVEL EM QUALQUER REDE BANCÁRIA					26/05/2022	
Beneficiário					Agência/Cód. Beneficiário	
COMPANHIA DE ELETRICIDADE DO ESTADO DA BAHIA					3064-3/150321-9	
Data Documento	Nº do Documento	Espécie	Aceite	Data do Processamento	Nosso Número	
01/04/2022	492354172		N	01/04/2022	28092650186816266	
Uso Banco	Carteira	Moeda	Quantidade	Valor	(=)Valor do Documento	
	17	R\$	x		4.095,26	
Instruções					(-)Desconto/Abatimento	
1-Multa por atraso de pagamento: 2% a ser cobrada na próxima fatura, resolução 414/2010/ANEEL.					(-)Outras Deduções	
2-Juros por atraso no pagamento: 1% a.m. a ser cobrado na próxima fatura, resolução 414/2010/ANEEL.						
3-Atualização Monetária - sobre IGPM - Res. 414/ANEEL de 09/09/10 a ser cobrado na próx. fatura.					(+)Mora/Multa p/ dia de atraso	
4-Pagável nos canais de recebimento da rede bancária.						
5-Usar a opção "TÍTULOS" para pagamento em caixas eletrônicos ou internet.					(+)Outros Acréscimos	
AIDF Nº 17590000262009 - PAIDF Nº 932.979					(=)Valor Cobrado	
PARECER/GECOT - 367/98, 929/00 e 9876/04					4.095,26	

AIDF Nº 17590000262009 - PAIDF Nº 932.979
PARECER/GECOT - 367/98, 929/00 e 9876/04Pagador
MINISTERIO PUBLICO DA BAHIA
04.142.491/0001-66
Sacador/Avalista

7048377720

Ficha de Compensação

Autenticação Mecânica

