

**COMPANHIA DE ELETRICIDADE
DO ESTADO DA BAHIA**

AV. EDGARD SANTOS, 300,
CABULA VI, SALVADOR, BAHIA
CEP 41181-900
CNPJ 15.139.629/0001-94
INSCRIÇÃO ESTADUAL 00478696



NEOENERGIA
COELBA

TELEATENDIMENTO: Emergencial 116 | Comercial 0800 276 0116
(Ligação gratuita de telefones fixos e móveis)
Atendimento ao deficiente auditivo ou de fala: 0800 701 0155
Ouvidoria: 0800 071 7676
Agência Nacional de Energia Elétrica - ANEEL 167
(Ligação gratuita de telefones fixos e móveis)
Site de serviços: www.clientescorporativos.neoenergiacoelba.com.br
neoenergiacoelba.com.br

NOTA FISCAL | FATURA | CONTA DE ENERGIA ELÉTRICA
2ª VIA
DADOS DO CLIENTE

MINISTERIO PUBLICO DA BAHIA

CNPJ: 04.142.491/0001-66

ENDEREÇO

AV PRESIDENTE DUTRA 11111 --A
MP FSA

BRASILIA/FEIRA DE SANTANA
44088-455 FEIRA DE SANTANA BA

DATA DE VENCIMENTO

26/09/2022

TOTAL A PAGAR (R\$)

17.709,04

DATA DA EMISSÃO DA NOTA FISCAL

01/08/2022

DATA DA APRESENTAÇÃO

03/08/2022

NÚMERO DA NOTA FISCAL

627199549

CONTA CONTRATO

7054029866

Nº DO CLIENTE

1001729979

Nº DA INSTALAÇÃO

70104076

CLASSIFICAÇÃO

A4 Horo-sazonal Verde
PODER PUBLICO - ESTADUAL OU DISTRITAL

RESERVADO AO FISCO

B493.B9D8.1E0F.3491.BB03.85D9.85F3.379B

DESCRIÇÃO DA NOTA FISCAL E INFORMAÇÕES IMPORTANTES

DESCRIÇÃO	QUANTIDADE	PREÇO(R\$)	VALOR(R\$)
Demanda Ativa(kW)	300,0000000	39,66614838	11.899,84
Demanda Reativa Excedente.(kVAR)	0,0000000	39,66619027	0,00
Consumo Ativo Na Ponta(kWh)-TUSD	719,6300000	2,60327831	1.873,39
Consumo Ativo Fora de Ponta(kWh)-TUSD	8.601,6000000	0,08465633	728,17
BANDEIRA VERDE			
Consumo Ativo Na Ponta(kWh)-TE	719,6300000	0,43913760	316,01
Consumo Ativo Fora Ponta(kWh)-TE	8.601,6000000	0,27154171	2.335,69
Consumo Reativo Exc. Na Ponta(kVARh)	29,4000000	0,28494506	8,37
Consumo Reativo Exc. Fora Ponta(kVARh)	285,6000000	0,28547027	81,53
Contrib. Ilum. Pública Municipal			466,04

TOTAL DA FATURA

17.709,04

TARIFAS APLICADAS

Demanda Ativa(kW)	37,60354838
Demanda Reativa Excedente.(kVAR)	37,60354838
Consumo Ativo Na Ponta(kWh)-TUSD	2,46791709
Consumo Ativo Fora de Ponta(kWh)-TUSD	0,08025483
Consumo Ativo Na Ponta(kWh)-TE-VERDE	0,41632032
Consumo Ativo Fora Ponta(kWh)-TE-VERDE	0,25742225
Consumo Reativo Exc. Na Ponta(kVARh)	0,27065935
Consumo Reativo Exc. Fora Ponta(kVARh)	0,27065935

INFORMAÇÕES DE TRIBUTOS

ICMS			PIS		COFINS		
BASE DE CÁLCULO	%	VALOR DO IMPOSTO	BASE DE CÁLCULO PIS/COFINS	%	VALOR DO IMPOSTO	%	VALOR DO IMPOSTO
			17.243,00	0,93	160,36	4,27	736,27

GRÁFICOS

Consumo Ativo na Ponta em kWh

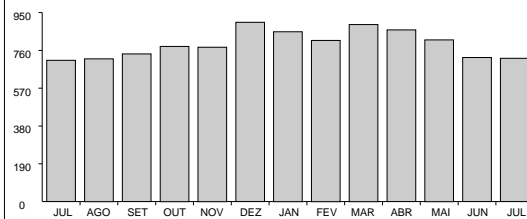

Consumo Ativo Fora da Ponta em kWh

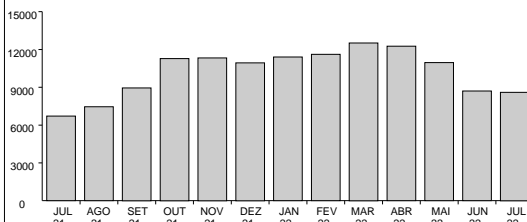

Demanda (Medida x Contratada) em kW

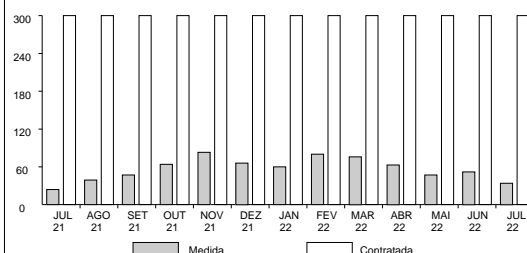

**COMPANHIA DE ELETRICIDADE
DO ESTADO DA BAHIA**

AV. EDGARD SANTOS, 300,
CABULA VI, SALVADOR, BAHIA
CEP 41181-900
CNPJ 15.139.629/0001-94
INSCRIÇÃO ESTADUAL 00478696



NEOENERGIA
COELBA

TELEATENDIMENTO: Emergencial 116 | Comercial 0800 276 0116
(Ligação gratuita de telefones fixos e móveis)
Atendimento ao deficiente auditivo ou de fala: 0800 701 0155
Ouvidoria: 0800 071 7676
Agência Nacional de Energia Elétrica - ANEEL 167
(Ligação gratuita de telefones fixos e móveis)
Site de serviços: www.clientescorporativos.neoenergiacoelba.com.br
neoenergiacoelba.com.br

NOTA FISCAL | FATURA | CONTA DE ENERGIA ELÉTRICA 2ª VIA
DADOS DO CLIENTE

MINISTERIO PUBLICO DA BAHIA
CNPJ: 04.142.491/0001-66

DATA DE VENCIMENTO

26/09/2022

TOTAL A PAGAR (R\$)

17.709,04

DATA DA EMISSÃO DA NOTA FISCAL

01/08/2022

DATA DA APRESENTAÇÃO

03/08/2022

NÚMERO DA NOTA FISCAL

627199549

CONTA CONTRATO

7054029866

Nº DO CLIENTE

1001729979

Nº DA INSTALAÇÃO

70104076

CLASSIFICAÇÃO

A4 Horo-sazonal Verde
PODER PUBLICO - ESTADUAL OU DISTRITAL

DEMONSTRATIVO DE CONSUMO DESTA NOTA FISCAL

DESCRIÇÃO DA FUNÇÃO	LEITURA		CONSTANTE	AJUSTE	CONSUMO / DEMANDA
	DE	ATÉ			
Nº medidor - 1185881535 / Ciclo - 30/06/2022 a 31/07/2022 / Dias - 31					
Data	300622	310722			
Hora	235900	235900			
Consumo Ativo Na Ponta	276.137,00	284.704,00	0,08400		719,6300000
Consumo Ativo Fora de Ponta	31.790,00	32.814,00	8,40000		8.601,6000000
Demanda Máxima Na Ponta	0,00	45,00	0,33600		15,1200000
Demanda Máxima Fora de Ponta	0,00	100,00	0,33600		33,6000000
Consumo Reativo Na Ponta	115.341,00	119.865,00	0,08400		380,0200000
Consumo Reativo Fora de Ponta	13.651,00	14.200,00	8,40000		4.611,6000000
Consumo Reativo Excedente Na Ponta	3.383,00	3.733,00	0,08400		29,4000000
Consumo Reativo Excedente Fora de Ponta	513,00	547,00	8,40000		285,6000000
Demanda Máxima Corrigida Na Ponta	0,00	162,00	0,08400		13,6100000
Demanda Máxima Corrigida Fora de Ponta	0,00	386,00	0,08400		32,4200000

DADOS COMPLEMENTARES

Fator de Carga

Na Ponta: 0,76

Fora de Ponta: 0,38

VALORES CONTRATADOS

Demanda: 300.00

MÊS REFERÊNCIA DO FATURAMENTO: 07/2022 DATA PREVISTA PARA A PRÓXIMA LEITURA 31/08/2022

COMPANHIA DE ELETRICIDADE
DO ESTADO DA BAHIAAV. EDGARD SANTOS, 300,
CABULA VI, SALVADOR, BAHIA
CEP 41181-900
CNPJ 15.139.629/0001-94
INSCRIÇÃO ESTADUAL 00478696NEOENERGIA
COELBATELEATENDIMENTO: Emergencial 116 | Comercial 0800 276 0116
(Ligação gratuita de telefones fixos e móveis)
Atendimento ao deficiente auditivo ou de fala: 0800 701 0155
Ouvidoria: 0800 071 7676
Agência Nacional de Energia Elétrica - ANEEL 167
(Ligação gratuita de telefones fixos e móveis)
Site de serviços: www.clientescorporativos.neoenergiacoelba.com.br
neoenergiacoelba.com.br

NOTA FISCAL | FATURA | CONTA DE ENERGIA ELÉTRICA 2ª VIA

DADOS DO CLIENTE

MINISTERIO PUBLICO DA BAHIA
CNPJ: 04.142.491/0001-66

DATA DE VENCIMENTO

26/09/2022

TOTAL A PAGAR (R\$)

17.709,04

DATA DA EMISSÃO DA NOTA FISCAL

01/08/2022

DATA DA APRESENTAÇÃO

03/08/2022

NÚMERO DA NOTA FISCAL

627199549

CONTA CONTRATO

7054029866

Nº DO CLIENTE

1001729979

Nº DA INSTALAÇÃO

70104076

CLASSIFICAÇÃO
A4 Horo-sazonal Verde
PODER PUBLICO - ESTADUAL OU DISTRITAL

As condições gerais de fornecimento (Resolução ANEEL 414/2010), tarifas, produtos, serviços prestados e tributos se encontram à disposição, para consulta em nossas unidades de atendimento e no site www.coelba.com.br.

INFORMAÇÕES SOBRE A NOTA FISCAL

Na data da leitura a bandeira em vigor é a Verde. Mais informações em www.aneel.gov.br.

A partir de 13/07, tarifa com reajuste médio de -0,50%, REH Nº 3.056/22.

O cliente é compensado quando há violação na continuidade individual ou do nível de tensão de fornecimento.

Isenção do ICMS conforme Art.22, III do RICMS-Ba.

O Cliente é compensado quando há descumprimento do prazo definido para os padrões de atendimento comercial.

Regras para cobrança da contribuição para o custeio do serviço de iluminação pública (COSIP) estão à disposição no site www.neoenergiacoelba.com.br/Poder Público/Contribuição de Iluminação Pública.

Informações Suplementares disponíveis no site www.neoenergiacoelba.com.br, Agência Virtual ou Lojas de Atendimento.

A partir de agosto o IBGE realizará o censo demográfico 2022. Seja gentil ao receber o Recenseador.

DURAÇÃO E FREQUÊNCIA DAS INTERRUPÇÕES

DESCRIÇÃO	CONJUNTO	VALOR APURADO	LIMITE MENSAL	LIMITE TRIMESTRAL	LIMITE ANUAL
DIC - Nº. de horas sem Energia		mai/2022			
FIC - Nº. de vezes sem Energia		0,1828	3,57	7,15	14,30
DMIC - Duração máxima de interrupção contínua		1,0000	2,06	4,13	8,27
DICRI - Duração de Interrupção em dia crítico		0,1828	2,54	0,00	0,00
		Limite DICRI: 9,77			

EUSD - Valor do Encargo de Uso do Sistema de Distribuição = R\$ 13.747,35

NÍVEIS DE TENSÃO

TENSÃO NOMINAL (V)	LIMITE DE VARIAÇÃO(V)	
	MÍNIMO	MÁXIMO
13800	12834	14490

Todo consumidor pode solicitar a apuração dos indicadores DIC, FIC, DMIC e DICRI a qualquer tempo.

Comprovante do Cliente

Autenticação Mecânica

Destaque aqui

BANCO DO BRASIL S/A 001	Vencimento 26/09/2022	Agência/Cód. Beneficiário 3064-3/150321-9	Espécie	Quantidade	Valor do Documento 17.709,04	AIDF Nº 17590000262009 - PAIDF Nº 932.979 PARECER/GEOT - 367/98, 929/00 e 9876/04 (-)Desconto/Abatimento
-------------------------	--------------------------	--	---------	------------	---------------------------------	--

(-)Outras Deduções (+)Mora/Multa p/ dia de atraso (+)Outros Acréscimos

Ficha do Caixa

Autenticação Mecânica

Nosso Número 28092650201200181 N° do Documento 492646581 (=)Valor Cobrado 17.709,04

Destaque aqui

BANCO DO BRASIL S/A [001-9] 00190.00009 02809.265024 01200.181178 8 91200001770904

Local do Pagamento

PAGÁVEL EM QUALQUER REDE BANCÁRIA

Vencimento

26/09/2022

Beneficiário

COMPANHIA DE ELETRICIDADE DO ESTADO DA BAHIA

Agência/Cód. Beneficiário

3064-3/150321-9

Data Documento 01/08/2022 N° do Documento 492646581 Espécie Aceite N Data do Processamento 01/08/2022 Nosso Número 28092650201200181

Uso Banco Carteira 17 Moeda R\$ Quantidade x Valor (=)Valor do Documento 17.709,04

Instruções

(-)Desconto/Abatimento

- 1-Multa por atraso de pagamento: 2% a ser cobrada na próxima fatura, resolução 414/2010/ANEEL.
- 2-Juros por atraso no pagamento: 1% a.m. a ser cobrado na próxima fatura, resolução 414/2010/ANEEL.
- 3-Atualização Monetária - sobre IGPM - Res. 414/ANEEL de 09/09/10 a ser cobrado na próx. fatura.
- 4-Pagável nos canais de recebimento da rede bancária.
- 5-Usar a opção "TÍTULOS" para pagamento em caixas eletrônicos ou internet.

(-)Outras Deduções

(+Mora/Multa p/ dia de atraso

(+Outros Acréscimos

(-)Valor Cobrado

17.709,04

AIDF Nº 17590000262009 - PAIDF Nº 932.979
PARECER/GEOT - 367/98, 929/00 e 9876/04

Pagador

MINISTERIO PUBLICO DA BAHIA
04.142.491/0001-66

7054029866

Sacador/Avalista

Ficha de Compensação

Autenticação Mecânica

