

**COMPANHIA DE ELETRICIDADE  
DO ESTADO DA BAHIA**

AV. EDGARD SANTOS, 300,  
CABULA VI, SALVADOR, BAHIA  
CEP 41181-900  
CNPJ 15.139.629/0001-94  
INSCRIÇÃO ESTADUAL 00478696NO



**NEOENERGIA**  
COELBA

**TELEATENDIMENTO: Emergencial 116 | Comercial 0800 284 8080**  
(Ligação gratuita de telefones fixos e móveis)  
**Atendimento ao deficiente auditivo ou de fala: 0800 701 0155**  
Ouvidoria: 0800 071 7676  
Agência Nacional de Energia Elétrica - ANEEL 167  
(Ligação gratuita de telefones fixos e móveis)  
Site de serviços: [www.clientescorporativos.neoenergiacoelba.com.br](http://www.clientescorporativos.neoenergiacoelba.com.br)  
[neoenergiacoelba.com.br](http://neoenergiacoelba.com.br)

**NOTA FISCAL | FATURA | CONTA DE ENERGIA ELÉTRICA 2ª VIA**
**DADOS DO CLIENTE**

MINISTERIO PUBLICO DA BAHIA

CNPJ: 04.142.491/0001-66

**ENDEREÇO**

AV PRESIDENTE DUTRA 11111 --A  
MP FSA

BRASILIA/FEIRA DE SANTANA  
44088-455 FEIRA DE SANTANA BA

**DATA DE VENCIMENTO**

**26/08/2022**

**TOTAL A PAGAR (R\$)**

**17.935,01**

**DATA DA EMISSÃO DA NOTA FISCAL**

**01/07/2022**

**DATA DA APRESENTAÇÃO**

**05/07/2022**

**NÚMERO DA NOTA FISCAL**

**620120826**

**CONTA CONTRATO**

**7054029866**

**Nº DO CLIENTE**

**1001729979**

**Nº DA INSTALAÇÃO**

**70104076**

**CLASSIFICAÇÃO**  
**A4 Horo-sazonal Verde**  
**PODER PUBLICO - ESTADUAL OU DISTRITAL**

**RESERVADO AO FISCO**  
**23FB.B139.5A8F.F604.BF4F.1FA2.FFE8.6FE1**

**DESCRIÇÃO DA NOTA FISCAL E INFORMAÇÕES IMPORTANTES**

DESCRIÇÃO	QUANTIDADE	PREÇO(R\$)	VALOR(R\$)
Demanda Ativa(kW)	300,0000000	40,06366666	12.019,09
Demanda Reativa Excedente.(kVAR)	0,0000000	40,06372809	0,00
Consumo Ativo Na Ponta(kWh)-TUSD	724,1600000	2,62956959	1.904,22
Consumo Ativo Fora de Ponta(kWh)-TUSD	8.702,4000000	0,08549977	744,05
BANDEIRA VERDE			
Consumo Ativo Na Ponta(kWh)-TE	724,1600000	0,44345968	321,13
Consumo Ativo Fora Ponta(kWh)-TE	8.702,4000000	0,27421040	2.386,28
Consumo Reativo Exc. Na Ponta(kVARh)	32,8400000	0,28789336	9,45
Consumo Reativo Exc. Fora Ponta(kVARh)	294,0000000	0,28828673	84,75
Contrib. Ilum. Pública Municipal			466,04

**TOTAL DA FATURA**

**17.935,01**

**TARIFAS APLICADAS**

Demanda Ativa(kW)	37,72000000
Demanda Reativa Excedente.(kVAR)	37,72000000
Consumo Ativo Na Ponta(kWh)-TUSD	2,47575000
Consumo Ativo Fora de Ponta(kWh)-TUSD	0,08050000
Consumo Ativo Na Ponta(kWh)-TE-VERDE	0,41754000
Consumo Ativo Fora Ponta(kWh)-TE-VERDE	0,25817000
Consumo Reativo Exc. Na Ponta(kVARh)	0,27145000
Consumo Reativo Exc. Fora Ponta(kVARh)	0,27145000

**INFORMAÇÕES DE TRIBUTOS**

ICMS			PIS		COFINS		
BASE DE CÁLCULO	%	VALOR DO IMPOSTO	BASE DE CÁLCULO PIS/COFINS	%	VALOR DO IMPOSTO	%	VALOR DO IMPOSTO
			17.468,97	1,04	181,67	4,81	840,26

**GRÁFICOS**

**Consumo Ativo na Ponta em kWh**

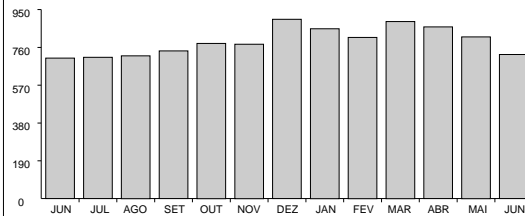

**Consumo Ativo Fora da Ponta em kWh**

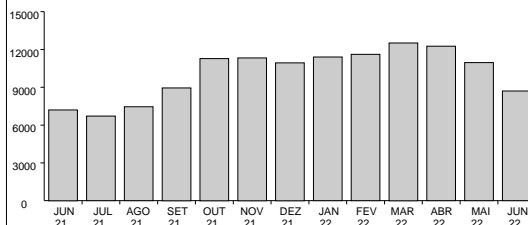

**Demanda (Medida x Contratada) em kW**

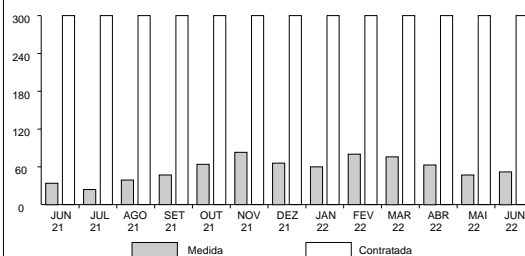

**COMPANHIA DE ELETRICIDADE  
DO ESTADO DA BAHIA**

 AV. EDGARD SANTOS, 300,  
CABULA VI, SALVADOR, BAHIA

CEP 41181-900

CNPJ 15.139.629/0001-94

INSCRIÇÃO ESTADUAL 00478696NO

**NEOENERGIA**  
COELBA

**TELEATENDIMENTO: Emergencial 116 | Comercial 0800 284 8080**  
(Ligação gratuita de telefones fixos e móveis)

**Atendimento ao deficiente auditivo ou de fala: 0800 701 0155**

Ouvidoria: 0800 071 7676

Agência Nacional de Energia Elétrica - ANEEL 167

(Ligação gratuita de telefones fixos e móveis)

Site de serviços: www.clientescorporativos.neoenergiacoelba.com.br

neoenergiacoelba.com.br

**NOTA FISCAL | FATURA | CONTA DE ENERGIA ELÉTRICA**
**2ª VIA**
**DADOS DO CLIENTE**
**MINISTERIO PUBLICO DA BAHIA**  
CNPJ: 04.142.491/0001-66

**DATA DE VENCIMENTO**
**26/08/2022**
**TOTAL A PAGAR (R\$)**
**17.935,01**
**DATA DA EMISSÃO DA NOTA FISCAL**
**01/07/2022**
**DATA DA APRESENTAÇÃO**
**05/07/2022**
**NÚMERO DA NOTA FISCAL**
**620120826**
**CONTA CONTRATO**
**7054029866**
**Nº DO CLIENTE**
**1001729979**
**Nº DA INSTALAÇÃO**
**70104076**
**CLASSIFICAÇÃO**
**A4 Horo-sazonal Verde**
**PODER PUBLICO - ESTADUAL OU DISTRITAL**
**DEMONSTRATIVO DE CONSUMO DESTA NOTA FISCAL**

DESCRIÇÃO DA FUNÇÃO	LEITURA		CONSTANTE	AJUSTE	CONSUMO / DEMANDA
	DE	ATÉ			
<b>Nº medidor - 1185881535 / Ciclo - 31/05/2022 a 30/06/2022 / Dias - 30</b>					
Data	310522	300622			
Hora	235900	235900			
Consumo Ativo Na Ponta	267.516,00	276.137,00	0,08400		724,1600000
Consumo Ativo Fora de Ponta	30.754,00	31.790,00	8,40000		8.702,4000000
Demanda Máxima Na Ponta	0,00	46,00	0,33600		15,4600000
Demanda Máxima Fora de Ponta	0,00	155,00	0,33600		52,0800000
Consumo Reativo Na Ponta	110.703,00	115.341,00	0,08400		389,5900000
Consumo Reativo Fora de Ponta	13.095,00	13.651,00	8,40000		4.670,4000000
Consumo Reativo Excedente Na Ponta	2.992,00	3.383,00	0,08400		32,8400000
Consumo Reativo Excedente Fora de Ponta	478,00	513,00	8,40000		294,0000000
Demanda Máxima Corrigida Na Ponta	0,00	168,00	0,08400		14,1100000
Demanda Máxima Corrigida Fora de Ponta	0,00	584,00	0,08400		49,0600000

**DADOS COMPLEMENTARES**
**Fator de Carga**

Na Ponta: 0,74

Fora de Ponta: 0,25

**VALORES CONTRATADOS**

Demanda: 300.00

MÊS REFERÊNCIA DO FATURAMENTO: 06/2022

DATA PREVISTA PARA A PRÓXIMA LEITURA 31/07/2022

COMPANHIA DE ELETRICIDADE  
DO ESTADO DA BAHIAAV. EDGARD SANTOS, 300,  
CABULA VI, SALVADOR, BAHIA  
CEP 41181-900  
CNPJ 15.139.629/0001-94  
INSCRIÇÃO ESTADUAL 00478696NONEOENERGIA  
COELBATELEATENDIMENTO: Emergencial 116 | Comercial 0800 284 8080  
(Ligação gratuita de telefones fixos e móveis)  
Atendimento ao deficiente auditivo ou de fala: 0800 701 0155  
Ouvidoria: 0800 071 7676  
Agência Nacional de Energia Elétrica - ANEEL 167  
(Ligação gratuita de telefones fixos e móveis)  
Site de serviços: www.clientescorporativos.neoenergiaoelba.com.br  
neoenergiaoelba.com.br

## NOTA FISCAL | FATURA | CONTA DE ENERGIA ELÉTRICA 2ª VIA

## DADOS DO CLIENTE

MINISTERIO PUBLICO DA BAHIA  
CNPJ: 04.142.491/0001-66

## DATA DE VENCIMENTO

26/08/2022

TOTAL A PAGAR (R\$)

17.935,01

## DATA DA EMISSÃO DA NOTA FISCAL

01/07/2022

## DATA DA APRESENTAÇÃO

05/07/2022

## NÚMERO DA NOTA FISCAL

620120826

## CONTA CONTRATO

7054029866

## Nº DO CLIENTE

1001729979

## Nº DA INSTALAÇÃO

70104076

CLASSIFICAÇÃO  
A4 Horo-sazonal Verde  
PODER PUBLICO - ESTADUAL OU DISTRITALAs condições gerais de fornecimento (Resolução ANEEL 414/2010), tarifas, produtos, serviços prestados e tributos se encontram à disposição, para consulta em nossas unidades de atendimento e no site [www.coelba.com.br](http://www.coelba.com.br).

## INFORMAÇÕES SOBRE A NOTA FISCAL

Na data da leitura a bandeira em vigor é a Verde. Mais informações em [www.aneel.gov.br](http://www.aneel.gov.br).

O cliente é compensado quando há violação na continuidade individual ou do nível de tensão de fornecimento.

Isenção do ICMS conforme Art.22, III do RICMS-Ba.

Sua rota/ciclo de leitura será alterado. Art. 84 Ren. ANEEL 414/10

O Cliente é compensado quando há descumprimento do prazo definido para os padrões de atendimento comercial.

Regras para cobrança da contribuição para o custeio do serviço de iluminação pública (COSIP) estão à disposição no site [www.neoenergiaoelba.com.br/Poder Público/Contribuição de Iluminação Pública](http://www.neoenergiaoelba.com.br/Poder Público/Contribuição de Iluminação Pública).Informações Suplementares disponíveis no site [www.neoenergiaoelba.com.br](http://www.neoenergiaoelba.com.br), Agência Virtual ou Lojas de Atendimento.Acesse [www.neoenergiaoelba.com.br](http://www.neoenergiaoelba.com.br) e confira nosso Aviso de Privacidade.

## DURAÇÃO E FREQUÊNCIA DAS INTERRUPÇÕES

DESCRIÇÃO	CONJUNTO	VALOR APURADO	LIMITE MENSAL	LIMITE TRIMESTRAL	LIMITE ANUAL
DIC - Nº. de horas sem Energia		abr/2022			
FIC - Nº. de vezes sem Energia		1,9650	3,57	7,15	14,30
DMIC - Duração máxima de interrupção contínua		2,0000	2,06	4,13	8,27
DICRI - Duração de Interrupção em dia crítico		1,8403	2,54	0,00	0,00
		Limite DICRI: 9,77			

EUSD - Valor do Encargo de Uso do Sistema de Distribuição = R\$ 13.809,37

## NÍVEIS DE TENSÃO

TENSÃO NOMINAL (V)	LIMITE DE VARIAÇÃO(V)	
	MÍNIMO	MÁXIMO
13800	12834	14490

Todo consumidor pode solicitar a apuração dos indicadores DIC, FIC, DMIC e DICRI a qualquer tempo.

## Comprovante do Cliente

## Autenticação Mecânica

Destaque aqui

AIDF Nº 17590000262009 - PAIDF Nº 932.979  
PARECER/GECOT - 367/98, 929/00 e 9876/04  
(-)Desconto/Abatimento

BANCO DO BRASIL S/A 001	Vencimento 26/08/2022	Agência/Cód. Beneficiário 3064-3/150321-9	Espécie	Quantidade	Valor do Documento 17.935,01	
-------------------------	--------------------------	--	---------	------------	---------------------------------	--

(-)Outras Deduções	(+)Mora/Multa p/ dia de atraso	(+)Outros Acréscimos
--------------------	--------------------------------	----------------------

## Ficha do Caixa

## Autenticação Mecânica

Nosso Número 28092650197555406	Nº do Documento 485291169	(=)Valor Cobrado 17.935,01
-----------------------------------	------------------------------	-------------------------------

Destaque aqui

BANCO DO BRASIL S/A [001-9] 00190.00009 02809.265016 97555.406178 5 90890001793501

Local do Pagamento PAGÁVEL EM QUALQUER REDE BANCÁRIA				Vencimento 26/08/2022	
Beneficiário COMPANHIA DE ELETRICIDADE DO ESTADO DA BAHIA				Agência/Cód. Beneficiário 3064-3/150321-9	
Data Documento 01/07/2022	Nº do Documento 485291169	Espécie N	Aceite N	Data do Processamento 01/07/2022	Nosso Número 28092650197555406
Uso Banco 17	Carteira 17	Moeda R\$	Quantidade x	Valor 17.935,01	(=)Valor do Documento 17.935,01
Instruções				(-)Desconto/Abatimento	
1-Multa por atraso de pagamento: 2% a ser cobrada na próxima fatura, resolução 414/2010/ANEEL.				(-)Outras Deduções	
2-Juros por atraso no pagamento: 1% a.m. a ser cobrado na próxima fatura, resolução 414/2010/ANEEL.				(+Mora/Multa p/ dia de atraso	
3-Atualização Monetária - sobre IGPM - Res. 414/ANEEL de 09/09/10 a ser cobrado na próx. fatura.				(+Outros Acréscimos	
4-Pagável nos canais de recebimento da rede bancária.				(-)Valor Cobrado	
5-Usar a opção "TÍTULOS" para pagamento em caixas eletrônicos ou internet.				17.935,01	

AIDF Nº 17590000262009 - PAIDF Nº 932.979  
PARECER/GECOT - 367/98, 929/00 e 9876/04Pagador  
MINISTERIO PUBLICO DA BAHIA  
04.142.491/0001-66  
Sacador/Avalista

7054029866

## Ficha de Compensação

## Autenticação Mecânica

