

**COMPANHIA DE ELETRICIDADE
DO ESTADO DA BAHIA**

AV. EDGARD SANTOS, 300,
CABULA VI, SALVADOR, BAHIA
CEP 41181-900
CNPJ 15.139.629/0001-94
INSCRIÇÃO ESTADUAL 00478696NO



NEOENERGIA
COELBA

TELEATENDIMENTO: Emergencial 116 | Comercial 0800 284 8080
(Ligação gratuita de telefones fixos e móveis)
Atendimento ao deficiente auditivo ou de fala: 0800 701 0155
Ouvidoria: 0800 071 7676 | SMS Falta de energia: 28116
Agência Nacional de Energia Elétrica - ANEEL 167
(Ligação gratuita de telefones fixos e móveis)
Site de serviços: www.clientescorporativos.neoenergiacoelba.com.br
neoenergiacoelba.com.br

NOTA FISCAL | FATURA | CONTA DE ENERGIA ELÉTRICA
2ª VIA
DADOS DO CLIENTE

MINISTERIO PUBLICO DA BAHIA

CNPJ: 04.142.491/0001-66

ENDEREÇO

AV PRESIDENTE DUTRA 11111 --A
MP FSA

BRASILIA/FEIRA DE SANTANA
44088-455 FEIRA DE SANTANA BA

DATA DE VENCIMENTO

27/07/2022

TOTAL A PAGAR (R\$)

18.797,20

DATA DA EMISSÃO DA NOTA FISCAL

01/06/2022

DATA DA APRESENTAÇÃO

03/06/2022

NÚMERO DA NOTA FISCAL

613116472

CONTA CONTRATO

7054029866

Nº DO CLIENTE

1001729979

Nº DA INSTALAÇÃO

70104076

CLASSIFICAÇÃO
A4 Horo-sazonal Verde
PODER PUBLICO - ESTADUAL OU DISTRITAL

RESERVADO AO FISCO
5CDC.D057.6CEC.5E36.7FD0.A1BE.8401.7990

DESCRIÇÃO DA NOTA FISCAL E INFORMAÇÕES IMPORTANTES

DESCRIÇÃO	QUANTIDADE	PREÇO(R\$)	VALOR(R\$)
Demanda Ativa(kW)	300,0000000	39,66350000	11.899,05
Demanda Reativa Excedente.(kVAR)	0,0000000	39,66351209	0,00
Consumo Ativo Na Ponta(kWh)-TUSD	812,5300000	2,60330221	2.115,26
Consumo Ativo Fora de Ponta(kWh)-TUSD	10.953,6000000	0,08464658	927,18
Consumo Ativo Na Ponta(kWh)-TE	812,5300000	0,43904074	356,73
Consumo Ativo Fora Ponta(kWh)-TE	10.953,6000000	0,27147156	2.973,59
Consumo Reativo Exc. Na Ponta(kVARh)	23,2700000	0,28477187	6,62
Consumo Reativo Exc. Fora Ponta(kVARh)	184,8000000	0,28535692	52,73
Contrib. Ilum. Pública Municipal			466,04

TOTAL DA FATURA

18.797,20

TARIFAS APLICADAS

Demanda Ativa(kW)	37,72000000
Demanda Reativa Excedente.(kVAR)	37,72000000
Consumo Ativo Na Ponta(kWh)-TUSD	2,47575000
Consumo Ativo Fora de Ponta(kWh)-TUSD	0,08050000
Consumo Ativo Na Ponta(kWh)-TE	0,41754000
Consumo Ativo Fora Ponta(kWh)-TE	0,25817000
Consumo Reativo Exc. Na Ponta(kVARh)	0,27145000
Consumo Reativo Exc. Fora Ponta(kVARh)	0,27145000

INFORMAÇÕES DE TRIBUTOS

ICMS			PIS		COFINS		
BASE DE CÁLCULO	%	VALOR DO IMPOSTO	BASE DE CÁLCULO PIS/COFINS	%	VALOR DO IMPOSTO	%	VALOR DO IMPOSTO
			18.331,16	0,87	159,48	4,03	738,74

GRÁFICOS

Consumo Ativo na Ponta em kWh

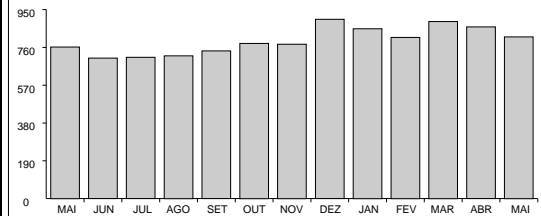

Consumo Ativo Fora da Ponta em kWh

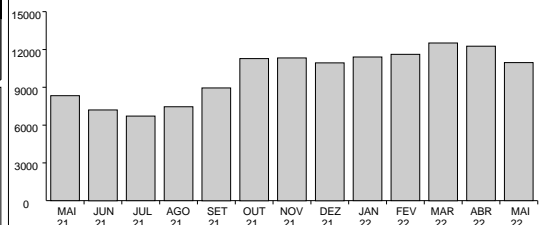

Demanda (Medida x Contratada) em kW

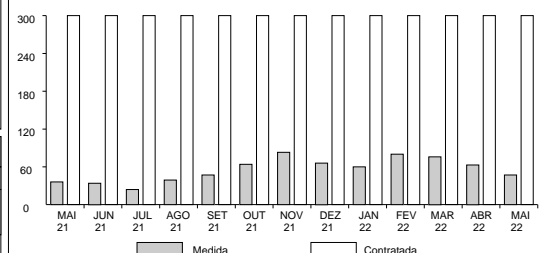

**COMPANHIA DE ELETRICIDADE
DO ESTADO DA BAHIA**

 AV. EDGARD SANTOS, 300,
CABULA VI, SALVADOR, BAHIA

CEP 41181-900

CNPJ 15.139.629/0001-94

INSCRIÇÃO ESTADUAL 00478696NO

NEOENERGIA
COELBA

TELEATENDIMENTO: Emergencial 116 | Comercial 0800 284 8080
(Ligação gratuita de telefones fixos e móveis)
Atendimento ao deficiente auditivo ou de fala: 0800 701 0155
Ouvidoria: 0800 071 7676 | SMS Falta de energia: 28116
Agência Nacional de Energia Elétrica - ANEEL 167
(Ligação gratuita de telefones fixos e móveis)
Site de serviços: www.clientescorporativos.neoenergiacoelba.com.br
neoenergiacoelba.com.br

NOTA FISCAL | FATURA | CONTA DE ENERGIA ELÉTRICA 2ª VIA
DADOS DO CLIENTE
MINISTERIO PUBLICO DA BAHIA
CNPJ: 04.142.491/0001-66
DATA DE VENCIMENTO**27/07/2022****TOTAL A PAGAR (R\$)****18.797,20****DATA DA EMISSÃO DA NOTA FISCAL****01/06/2022****DATA DA APRESENTAÇÃO****03/06/2022****NÚMERO DA NOTA FISCAL****613116472****CONTA CONTRATO****7054029866****Nº DO CLIENTE****1001729979****Nº DA INSTALAÇÃO****70104076****CLASSIFICAÇÃO**
A4 Horo-sazonal Verde
PODER PUBLICO - ESTADUAL OU DISTRITAL
DEMONSTRATIVO DE CONSUMO DESTA NOTA FISCAL

DESCRIÇÃO DA FUNÇÃO	LEITURA		CONSTANTE	AJUSTE	CONSUMO / DEMANDA
	DE	ATÉ			
Nº medidor - 1185881535 / Ciclo - 30/04/2022 a 31/05/2022 / Dias - 31					
Data	300422	310522			
Hora	235900	235900			
Consumo Ativo Na Ponta	257.843,00	267.516,00	0,08400		812,5300000
Consumo Ativo Fora de Ponta	29.450,00	30.754,00	8,40000		10.953,6000000
Demanda Máxima Na Ponta	0,00	48,00	0,33600		16,1300000
Demanda Máxima Fora de Ponta	0,00	139,00	0,33600		46,7000000
Consumo Reativo Na Ponta	105.989,00	110.703,00	0,08400		395,9800000
Consumo Reativo Fora de Ponta	12.521,00	13.095,00	8,40000		4.821,6000000
Consumo Reativo Excedente Na Ponta	2.715,00	2.992,00	0,08400		23,2700000
Consumo Reativo Excedente Fora de Ponta	456,00	478,00	8,40000		184,8000000
Demanda Máxima Corrigida Na Ponta	0,00	173,00	0,08400		14,5300000
Demanda Máxima Corrigida Fora de Ponta	0,00	515,00	0,08400		43,2600000

DADOS COMPLEMENTARES**Fator de Carga**

Na Ponta: 0,76

Fora de Ponta: 0,35

VALORES CONTRATADOS

Demanda: 300.00

MÊS REFERÊNCIA DO FATURAMENTO: 05/2022 DATA PREVISTA PARA A PRÓXIMA LEITURA 30/06/2022

COMPANHIA DE ELETRICIDADE
DO ESTADO DA BAHIAAV. EDGARD SANTOS, 300,
CABULA VI, SALVADOR, BAHIA

CEP 41181-900

CNPJ 15.139.629/0001-94

INSCRIÇÃO ESTADUAL 00478696NO

NEOENERGIA
COELBATELEATENDIMENTO: Emergencial 116 | Comercial 0800 284 8080
(Ligação gratuita de telefones fixos e móveis)
Atendimento ao deficiente auditivo ou de fala: 0800 701 0155
Ouvidoria: 0800 071 7676 | SMS Falta de energia: 28116
Agência Nacional de Energia Elétrica - ANEEL 167
(Ligação gratuita de telefones fixos e móveis)
Site de serviços: www.clientescorporativos.neoenergiacoelba.com.br
neoenergiacoelba.com.br

NOTA FISCAL | FATURA | CONTA DE ENERGIA ELÉTRICA 2ª VIA

DADOS DO CLIENTE

MINISTERIO PUBLICO DA BAHIA
CNPJ: 04.142.491/0001-66

DATA DE VENCIMENTO

27/07/2022

TOTAL A PAGAR (R\$)

18.797,20

DATA DA EMISSÃO DA NOTA FISCAL

01/06/2022

DATA DA APRESENTAÇÃO

03/06/2022

NÚMERO DA NOTA FISCAL

613116472

CONTA CONTRATO

7054029866

Nº DO CLIENTE

1001729979

Nº DA INSTALAÇÃO

70104076

CLASSIFICAÇÃO
A4 Horo-sazonal Verde
PODER PUBLICO - ESTADUAL OU DISTRITAL

As condições gerais de fornecimento (Resolução ANEEL 414/2010), tarifas, produtos, serviços prestados e tributos se encontram à disposição, para consulta em nossas unidades de atendimento e no site www.coelba.com.br.

INFORMAÇÕES SOBRE A NOTA FISCAL

Na data da leitura a bandeira em vigor é a Verde. Mais informações em www.aneel.gov.br.

O cliente é compensado quando há violação na continuidade individual ou do nível de tensão de fornecimento.

Isenção do ICMS conforme Art.22, III do RICMS-Ba.

O Cliente é compensado quando há descumprimento do prazo definido para os padrões de atendimento comercial.

Regras para cobrança da contribuição para o custeio do serviço de iluminação pública (COSIP) estão à disposição no site www.neoenergiacoelba.com.br/Poder Público/Contribuição de Iluminação Pública.

Informações Suplementares disponíveis no site www.neoenergiacoelba.com.br, Agência Virtual ou Lojas de Atendimento.

Acesse www.neoenergiacoelba.com.br e confira nosso Aviso de Privacidade.

A Iluminação Pública é de responsabilidade da Prefeitura.

DURAÇÃO E FREQUÊNCIA DAS INTERRUPÇÕES

DESCRIÇÃO	CONJUNTO	VALOR APURADO	LIMITE MENSAL	LIMITE TRIMESTRAL	LIMITE ANUAL
DIC - Nº. de horas sem Energia		mar/2022	3,57	7,15	14,30
FIC - Nº. de vezes sem Energia		0,0000	2,06	4,13	8,27
DMIC - Duração máxima de interrupção contínua		0,0000	2,54	0,00	0,00
DICRI - Duração de Interrupção em dia crítico		Limite DICRI: 9,77			

EUSD - Valor do Encargo de Uso do Sistema de Distribuição = R\$ 14.209,38

NÍVEIS DE TENSÃO

TENSÃO NOMINAL (V)	LIMITE DE VARIAÇÃO(V)	
	MÍNIMO	MÁXIMO
13800	12834	14490

Todo consumidor pode solicitar a apuração dos indicadores DIC, FIC, DMIC e DICRI a qualquer tempo.

Comprovante do Cliente

Autenticação Mecânica

Destaque aqui

BANCO DO BRASIL S/A 001	Vencimento 27/07/2022	Agência/Cód. Beneficiário 3064-3/150321-9	Espécie	Quantidade	Valor do Documento 18.797,20	AIDF Nº 17590000262009 - PAIDF Nº 932.979 PARECER/GEOT - 367/98, 929/00 e 9876/04 (-)Desconto/Abatimento
-------------------------	--------------------------	--	---------	------------	---------------------------------	--

(-)Outras Deduções (+)Mora/Multa p/ dia de atraso (+)Outros Acréscimos

Ficha do Caixa

Autenticação Mecânica

Nosso Número
28092650194125811 N° do Documento
492507949 (=)Valor Cobrado
18.797,20

Destaque aqui

BANCO DO BRASIL S/A [001-9] 00190.00009 02809.265016 94125.811177 2 90590001879720

Local do Pagamento

PAGÁVEL EM QUALQUER REDE BANCÁRIA

Vencimento

27/07/2022

Beneficiário

COMPANHIA DE ELETRICIDADE DO ESTADO DA BAHIA

Agência/Cód. Beneficiário

3064-3/150321-9

Data Documento 01/06/2022	N° do Documento 492507949	Espécie	Aceite N	Data do Processamento 01/06/2022	Nosso Número 28092650194125811
Uso Banco	Carteira 17	Moeda R\$	Quantidade x	Valor	(=)Valor do Documento 18.797,20

Instruções

(-)Desconto/Abatimento

- 1-Multa por atraso de pagamento: 2% a ser cobrada na próxima fatura, resolução 414/2010/ANEEL.
- 2-Juros por atraso no pagamento: 1% a.m. a ser cobrado na próxima fatura, resolução 414/2010/ANEEL.
- 3-Atualização Monetária - sobre IGPM - Res. 414/ANEEL de 09/09/10 a ser cobrado na próx. fatura.
- 4-Pagável nos canais de recebimento da rede bancária.
- 5-Usar a opção "TÍTULOS" para pagamento em caixas eletrônicos ou internet.

(-)Outras Deduções

(+Mora/Multa p/ dia de atraso

(+Outros Acréscimos

(-)Valor Cobrado

18.797,20

AIDF Nº 17590000262009 - PAIDF Nº 932.979
PARECER/GEOT - 367/98, 929/00 e 9876/04

Pagador

MINISTERIO PUBLICO DA BAHIA
04.142.491/0001-66

7054029866

Sacador/Avalista

Ficha de Compensação

Autenticação Mecânica

