

**COMPANHIA DE ELETRICIDADE
DO ESTADO DA BAHIA**

AV. EDGARD SANTOS, 300,
CABULA VI, SALVADOR, BAHIA
CEP 41181-900
CNPJ 15.139.629/0001-94
INSCRIÇÃO ESTADUAL 00478696NO



NEOENERGIA
COELBA

TELEATENDIMENTO: Emergencial 116 | Comercial 0800 284 8080
(Ligação gratuita de telefones fixos e móveis)
Atendimento ao deficiente auditivo ou de fala: 0800 701 0155
Ouvidoria: 0800 071 7676 | SMS Falta de energia: 28116
Agência Nacional de Energia Elétrica - ANEEL 167
(Ligação gratuita de telefones fixos e móveis)
Site de serviços: www.clientescorporativos.neoenergiacoelba.com.br
neoenergiacoelba.com.br

NOTA FISCAL | FATURA | CONTA DE ENERGIA ELÉTRICA 2ª VIA
DADOS DO CLIENTE

MINISTERIO PUBLICO DA BAHIA

CNPJ: 04.142.491/0001-66

ENDEREÇO

AV PRESIDENTE DUTRA 11111 --A
MP FSA

BRASILIA/FEIRA DE SANTANA
44088-455 FEIRA DE SANTANA BA

DATA DE VENCIMENTO

27/06/2022

TOTAL A PAGAR (R\$)

18.078,42

DATA DA EMISSÃO DA NOTA FISCAL

12/05/2022

DATA DA APRESENTAÇÃO

16/05/2022

NÚMERO DA NOTA FISCAL

608929162

CONTA CONTRATO

7054029866

Nº DO CLIENTE

1001729979

Nº DA INSTALAÇÃO

70104076

CLASSIFICAÇÃO
A4 Horo-sazonal Verde
PODER PUBLICO - ESTADUAL OU DISTRITAL

RESERVADO AO FISCO
9CE8.DA2B.667E.8365.C468.F0F6.144C.52A6

DESCRIÇÃO DA NOTA FISCAL E INFORMAÇÕES IMPORTANTES

DESCRIÇÃO	QUANTIDADE	PREÇO(R\$)	VALOR(R\$)
Demanda Ativa(kW)	300,0000000	35,78776666	10.736,32
Demanda Reativa Excedente.(kVAR)	0,0000000	35,78782172	0,00
Consumo Ativo Na Ponta(kWh)-TUSD	863,1800000	2,29997339	1.985,29
Consumo Ativo Fora de Ponta(kWh)-TUSD	12.255,6000000	0,07049731	863,98
Consumo Ativo Na Ponta(kWh)-TE	863,1800000	0,38685297	333,92
Consumo Ativo Fora Ponta(kWh)-TE	12.255,6000000	0,23753205	2.911,09
Consumo Reativo Exc. Na Ponta(kVARh)	17,6400000	0,24913208	4,39
Consumo Reativo Exc. Fora Ponta(kVARh)	226,8000000	0,24990683	56,67
Acréscimo Bandeira AMARELA			720,72
Contrib. Ilum. Pública Municipal			466,04

TOTAL DA FATURA

18.078,42

TARIFAS APLICADAS

Demanda Ativa(kW)	34,20600000
Demanda Reativa Excedente.(kVAR)	34,20600000
Consumo Ativo Na Ponta(kWh)-TUSD	2,19832600
Consumo Ativo Fora de Ponta(kWh)-TUSD	0,06738200
Consumo Ativo Na Ponta(kWh)-TE	0,36976500
Consumo Ativo Fora Ponta(kWh)-TE	0,22703400
Consumo Reativo Exc. Na Ponta(kVARh)	0,23892800
Consumo Reativo Exc. Fora Ponta(kVARh)	0,23892800

INFORMAÇÕES DE TRIBUTOS

ICMS			PIS		COFINS		
BASE DE CÁLCULO	%	VALOR DO IMPOSTO	BASE DE CÁLCULO PIS/COFINS	%	VALOR DO IMPOSTO	%	VALOR DO IMPOSTO
			17.612,38	0,79	139,13	3,63	639,33

GRÁFICOS

Consumo Ativo na Ponta em kWh

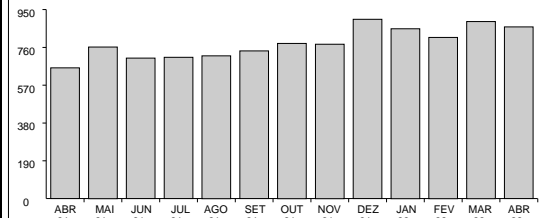

Consumo Ativo Fora da Ponta em kWh

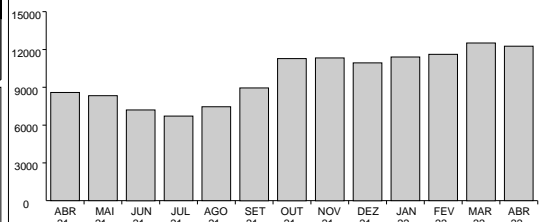

Demanda (Medida x Contratada) em kW

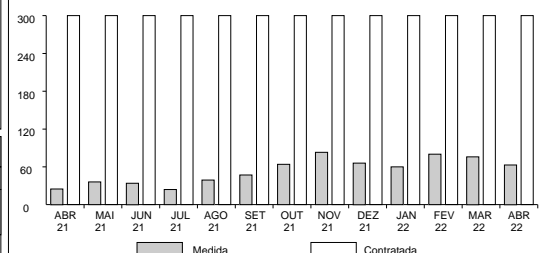

**COMPANHIA DE ELETRICIDADE
DO ESTADO DA BAHIA**

AV. EDGARD SANTOS, 300,
CABULA VI, SALVADOR, BAHIA
CEP 41181-900
CNPJ 15.139.629/0001-94
INSCRIÇÃO ESTADUAL 00478696NO



NEOENERGIA
COELBA

TELEATENDIMENTO: Emergencial 116 | Comercial 0800 284 8080
(Ligação gratuita de telefones fixos e móveis)
Atendimento ao deficiente auditivo ou de fala: 0800 701 0155
Ouvidoria: 0800 071 7676 | SMS Falta de energia: 28116
Agência Nacional de Energia Elétrica - ANEEL 167
(Ligação gratuita de telefones fixos e móveis)
Site de serviços: www.clientescorporativos.neoenergiacoelba.com.br
neoenergiacoelba.com.br

NOTA FISCAL | FATURA | CONTA DE ENERGIA ELÉTRICA 2ª VIA
DADOS DO CLIENTE

MINISTERIO PUBLICO DA BAHIA
CNPJ: 04.142.491/0001-66

DATA DE VENCIMENTO

27/06/2022

TOTAL A PAGAR (R\$)

18.078,42

DATA DA EMISSÃO DA NOTA FISCAL

12/05/2022

DATA DA APRESENTAÇÃO

16/05/2022

NÚMERO DA NOTA FISCAL

608929162

CONTA CONTRATO

7054029866

Nº DO CLIENTE

1001729979

Nº DA INSTALAÇÃO

70104076

CLASSIFICAÇÃO

A4 Horo-sazonal Verde
PODER PUBLICO - ESTADUAL OU DISTRITAL

DEMONSTRATIVO DE CONSUMO DESTA NOTA FISCAL

DESCRIÇÃO DA FUNÇÃO	LEITURA		CONSTANTE	AJUSTE	CONSUMO / DEMANDA
	DE	ATÉ			
Nº medidor - 1185881535 / Ciclo - 31/03/2022 a 30/04/2022 / Dias - 30					
Data	310322	300422			
Hora	235900	235900			
Consumo Ativo Na Ponta	247.567,00	257.843,00	0,08400		863,1800000
Consumo Ativo Fora de Ponta	27.991,00	29.450,00	8,40000		12.255,6000000
Demanda Máxima Na Ponta	0,00	53,00	0,33600		17,8100000
Demanda Máxima Fora de Ponta	0,00	188,00	0,33600		63,1700000
Consumo Reativo Na Ponta	101.163,00	105.989,00	0,08400		405,3800000
Consumo Reativo Fora de Ponta	11.869,00	12.521,00	8,40000		5.476,8000000
Consumo Reativo Excedente Na Ponta	2.505,00	2.715,00	0,08400		17,6400000
Consumo Reativo Excedente Fora de Ponta	429,00	456,00	8,40000		226,8000000
Demanda Máxima Corrigida Na Ponta	0,00	189,00	0,08400		15,8800000
Demanda Máxima Corrigida Fora de Ponta	0,00	701,00	0,08400		58,8800000

DADOS COMPLEMENTARES
Fator de Carga

Na Ponta: 0,85

Fora de Ponta: 0,29

VALORES CONTRATADOS

Demanda: 300.00

MÊS REFERÊNCIA DO FATURAMENTO: 04/2022 DATA PREVISTA PARA A PRÓXIMA LEITURA 31/05/2022

COMPANHIA DE ELETRICIDADE
DO ESTADO DA BAHIAAV. EDGARD SANTOS, 300,
CABULA VI, SALVADOR, BAHIA
CEP 41181-900
CNPJ 15.139.629/0001-94
INSCRIÇÃO ESTADUAL 00478696NONEOENERGIA
COELBATELEATENDIMENTO: Emergencial 116 | Comercial 0800 284 8080
(Ligação gratuita de telefones fixos e móveis)
Atendimento ao deficiente auditivo ou de fala: 0800 701 0155
Ouvidoria: 0800 071 7676 | SMS Falta de energia: 28116
Agência Nacional de Energia Elétrica - ANEEL 167
(Ligação gratuita de telefones fixos e móveis)
Site de serviços: www.clientescorporativos.neoenergiacoelba.com.br
neoenergiacoelba.com.br

NOTA FISCAL | FATURA | CONTA DE ENERGIA ELÉTRICA 2ª VIA

DADOS DO CLIENTE

MINISTERIO PUBLICO DA BAHIA
CNPJ: 04.142.491/0001-66

DATA DE VENCIMENTO

27/06/2022

TOTAL A PAGAR (R\$)

18.078,42

DATA DA EMISSÃO DA NOTA FISCAL

12/05/2022

DATA DA APRESENTAÇÃO

16/05/2022

NÚMERO DA NOTA FISCAL

608929162

CONTA CONTRATO

7054029866

Nº DO CLIENTE

1001729979

Nº DA INSTALAÇÃO

70104076

CLASSIFICAÇÃO
A4 Horo-sazonal Verde
PODER PUBLICO - ESTADUAL OU DISTRITAL

As condições gerais de fornecimento (Resolução ANEEL 414/2010), tarifas, produtos, serviços prestados e tributos se encontram à disposição, para consulta em nossas unidades de atendimento e no site www.coelba.com.br.

INFORMAÇÕES SOBRE A NOTA FISCAL

Na data da leitura a bandeira em vigor é a Verde. Mais informações em www.aneel.gov.br.

A partir de 22/04, tarifa com reajuste médio de 21,35% para Baixa Tensão e 20,54% para Alta Tensão-REH 3.024/22

O cliente é compensado quando há violação na continuidade individual ou do nível de tensão de fornecimento.

Isenção do ICMS conforme Art.22, III do RICMS-Ba.

O Cliente é compensado quando há descumprimento do prazo definido para os padrões de atendimento comercial.

Regras para cobrança da contribuição para o custeio do serviço de iluminação pública (COSIP) estão à disposição no site www.neoenergiacoelba.com.br/Poder Público/Contribuição de Iluminação Pública.

Informações Suplementares disponíveis no site www.neoenergiacoelba.com.br, Agência Virtual ou Lojas de Atendimento.

Acesse www.neoenergiacoelba.com.br e confira nosso Aviso de Privacidade.

DURAÇÃO E FREQUÊNCIA DAS INTERRUPÇÕES

DESCRIÇÃO	CONJUNTO	VALOR APURADO	LIMITE MENSAL	LIMITE TRIMESTRAL	LIMITE ANUAL
DIC - Nº. de horas sem Energia		fev/2022	3,57	7,15	14,30
FIC - Nº. de vezes sem Energia		0,0000	2,06	4,13	8,27
DMIC - Duração máxima de interrupção contínua		0,0000	2,54	0,00	0,00
DICRI - Duração de Interrupção em dia crítico		Limite DICRI: 9,77			

EUSD - Valor do Encargo de Uso do Sistema de Distribuição = R\$ 12.985,15

NÍVEIS DE TENSÃO

TENSÃO NOMINAL (V)	LIMITE DE VARIAÇÃO(V)	
	MÍNIMO	MÁXIMO
13800	12834	14490

Todo consumidor pode solicitar a apuração dos indicadores DIC, FIC, DMIC e DICRI a qualquer tempo.

Comprovante do Cliente

Autenticação Mecânica

Destaque aqui

BANCO DO BRASIL S/A 001	Vencimento 27/06/2022	Agência/Cód. Beneficiário 3064-3/150321-9	Espécie	Quantidade	Valor do Documento 18.078,42	AIDF Nº 17590000262009 - PAIDF Nº 932.979 PARECER/GECOT - 367/98, 929/00 e 9876/04 (-)Desconto/Abatimento
-------------------------	--------------------------	--	---------	------------	---------------------------------	---

(-)Outras Deduções (+)Mora/Multa p/ dia de atraso (+)Outros Acréscimos

Ficha do Caixa

Autenticação Mecânica

Nosso Número
28092650192007580
Nº do Documento
145377394
(=)Valor Cobrado
18.078,42

Destaque aqui

BANCO DO BRASIL S/A [001-9] 00190.00009 02809.265016 92007.580175 9 90290001807842

Local do Pagamento

PAGÁVEL EM QUALQUER REDE BANCÁRIA

Vencimento

27/06/2022

Beneficiário

COMPANHIA DE ELETRICIDADE DO ESTADO DA BAHIA

Agência/Cód. Beneficiário

3064-3/150321-9

Data Documento
12/05/2022
Nº do Documento
145377394
Espécie
Aceite
N
Data do Processamento
12/05/2022
Nosso Número
28092650192007580Uso Banco
Carteira
17
Moeda
R\$
Quantidade
x
Valor
(=)Valor do Documento
18.078,42

Instruções

(-)Desconto/Abatimento

- 1-Multa por atraso de pagamento: 2% a ser cobrada na próxima fatura, resolução 414/2010/ANEEL.
- 2-Juros por atraso no pagamento: 1% a.m. a ser cobrado na próxima fatura, resolução 414/2010/ANEEL.
- 3-Atualização Monetária - sobre IGPM - Res. 414/ANEEL de 09/09/10 a ser cobrado na próx. fatura.
- 4-Pagável nos canais de recebimento da rede bancária.
- 5-Usar a opção "TÍTULOS" para pagamento em caixas eletrônicos ou internet.

(-)Outras Deduções

(+Mora/Multa p/ dia de atraso

(+Outros Acréscimos

(-)Valor Cobrado

18.078,42

AIDF Nº 17590000262009 - PAIDF Nº 932.979
PARECER/GECOT - 367/98, 929/00 e 9876/04

Pagador

MINISTERIO PUBLICO DA BAHIA
04.142.491/0001-66

7054029866

Sacador/Avalista

Ficha de Compensação

Autenticação Mecânica

