

## DOCUMENTO PARA PAGAMENTO DA CONTA COLETIVA

COMPANHIA DE ELETRICIDADE  
DO ESTADO DA BAHIA

AV. EDGARD SANTOS, 300,  
CABULA VI, SALVADOR, BAHIA  
CEP 41181-900  
CNPJ 15.139.629/0001-94  
INSCRIÇÃO ESTADUAL 00478696



NEOENERGIA  
COELBA

TELEATENDIMENTO: Emergencial 116 | Comercial 0800 276  
0116

(Ligação gratuita de telefones fixos e móveis)

Atendimento ao deficiente auditivo ou de fala: 0800 701 0155

Ouvidoria: 0800 071 7676

Agência Nacional de Energia Elétrica - ANEEL 167

(Ligação gratuita de telefones fixos e móveis)

Site de serviços: www.clientescorporativos.neoenergiacoelba.com.br

neoenergiacoelba.com.br

## DADOS DO CLIENTE

MINISTERIO PUBLICO DA BAHIA  
MP DA BAHIA CC 6310000017  
CNPJ: 04.142.491/0001-66

## ENDEREÇO

AV 5 CENTRO ADM DA BAHIA 575  
MINISTERIO PUBLICO DO CAB

CAB/SALVADOR

## DATA DE VENCIMENTO

26/09/2022

## TOTAL A PAGAR (R\$)

184.618,31

## DATA DA EMISSÃO DA NOTA FISCAL

29/08/2022

## DATA DA APRESENTAÇÃO

05/09/2022

CONTA CONTRATO  
COLETIVA

6310000017

Nº DO DOCUMENTO  
DE PAGAMENTO

610047297394

## QTDE. DE CONTAS GRUPO A

4

## QTDE. DE CONTAS GRUPO B

79

## MÊS/ANO

08/22

## INFORMAÇÕES SOBRE A CONTA COLETIVA

Este documento representa um resumo do Faturamento de 83 Notas Fiscais/Faturas  
As Notas Fiscais/Faturas de Energia Elétrica individuais seguem em anexo

TOTAL A PAGAR(R\$)

184.618,31

## Comprovante do Cliente

## Autenticação Mecânica

Destaque aqui

BANCO DO BRASIL S/A 001	Vencimento 26/09/2022	Agência/Cód. Beneficiário 3064-3/150321-9	Espécie	Quantidade	Valor do Documento 184.618,31	AIDF 175900000102008 - PAIDF N° 390.872 Parecer/GECOT - 367/98 - 929/00 E 9876/0 (-)Desconto/Abatimento
(-)Outras Deduções	(+)Mora/Multa p/ dia de atraso	(+)Outros Acréscimos	Ficha do Caixa			
Nosso Número 28092650204796480	Nº do Documento 170380358	(=)Valor Cobrado 184.618,31	Autenticação Mecânica			

Destaque aqui

**BANCO DO BRASIL S/A [001-9] 00190.00009 02809.265024 04796.480178 1 91200018461831**

Local do Pagamento

PAGÁVEL EM QUALQUER REDE BANCÁRIA

Vencimento

26/09/2022

Beneficiário

COMPANHIA DE ELETRICIDADE DO ESTADO DA BAHIA

Agência/Cód. Beneficiário

3064-3/150321-9

Data Documento

30/08/2022

Nº do Documento

170380358

Espécie

Aceite

N

Data do Processamento

30/08/2022

Nosso Número

28092650204796480

Uso Banco

Carteira

17

Moeda

R\$

Quantidade

x

Valor

(=)Valor do Documento

184.618,31

Instruções

- 1-Multa por atraso de pagamento: 2% a ser cobrada na próxima fatura, resolução 414/2010/ANEEL.
- 2-Juros por atraso no pagamento: 1% a.m. a ser cobrado na próxima fatura, resolução 414/2010/ANEEL.
- 3-Atualização Monetária - sobre IGPM - Res. 414/ANEEL de 09/09/10 a ser cobrado na próx. fatura.
- 4-Pagável nos canais de recebimento da rede bancária.
- 5-Usar a opção "TÍTULOS" para pagamento em caixas eletrônicos ou internet.

AIDF 175900000102008 - PAIDF N° 390.872  
Parecer/GECOT - 367/98 - 929/00 E 9876/0

(-)Desconto/Abatimento

(-)Outras Deduções

(+)Mora/Multa p/ dia de atraso

(+)Outros Acréscimos

(=)Valor Cobrado

184.618,31

Pagador

MINISTERIO PUBLICO DA BAHIA

6310000017

04.142.491/0001-66

Sacador/Avalista



## Ficha de Compensação

## Autenticação Mecânica

COMPANHIA DE ELETRICIDADE  
DO ESTADO DA BAHIA  
AV. EDGARD SANTOS, 300,  
CABULA VI, SALVADOR, BAHIA  
CEP 41181-900  
CNPJ 15.139.629/0001-94  
INSCRIÇÃO ESTADUAL 00478696



NEOENERGIA  
COELBA

Tarifa Social de Energia Elétrica - Lei 10.438, de 26/04/02  
TELEATENDIMENTO: Emergencial 116 | Comercial 0800 276 0116  
(Ligação gratuita de telefones fixos e móveis)  
Atendimento ao deficiente auditivo ou de fala: 0800 701 0155  
Ouvidoria: 0800 071 7676  
Agência Nacional de Energia Elétrica - ANEEL 167  
(Ligação gratuita de telefones fixos e móveis)  
Site de serviços: www.clientescorporativos.neoenergiacoelba.com.br  
neoenergiacoelba.com.br

DADOS DO CLIENTE

MINISTERIO PUBLICO DA BAHIA

CNPJ: 04.142.491/0001-66

DATA DE VENCIMENTO  
26/09/2022

TOTAL A PAGAR (R\$)  
271,49

DATA DA EMISSÃO DA NOTA FISCAL  
29/08/2022

DATA DA APRESENTAÇÃO  
05/09/2022

NÚMERO DA NOTA FISCAL  
634150704

CONTA CONTRATO  
7054412813

Nº DO CLIENTE  
1001729979

Nº DA INSTALAÇÃO  
90105899

CLASSIFICAÇÃO

B3 COMERCIAL - OUTROS SERVIÇOS E OUTRAS ATIVIDADES  
Conv. Monômia - Básico

RESERVADO AO FISCO

126E.A746.F4B6.3095.4AD6.FC4A.B9E8.29F3

DESCRIÇÃO DA NOTA FISCAL

	QUANTIDADE	PREÇO(R\$)	VALOR(R\$)
Consumo Ativo(kWh)-TUSD	213,0000000	0,61175023	130,30
Consumo Ativo(kWh)-TE	213,0000000	0,34748394	74,01
Contrib. Ilum. Pública Municipal			67,18

TOTAL DA FATURA 271,49

INFORMAÇÕES DE TRIBUTOS

ICMS		PIS		COFINS	
BASE DE CALCULO	%	VALOR DO IMPOSTO	BASE DE CALCULO	%	VALOR DO IMPOSTO
204,31	18,00	36,77	167,54	0,93	1,55

Tarifas Aplicadas	
Consumo Ativo(kWh)-TUSD	0,47560000
Consumo Ativo(kWh)-TE	0,27016000

HISTÓRICO DO CONSUMO

	kWh
AGO 22	213
JUL 22	125
JUN 22	230
MAI 22	283
ABR 22	150
MAR 22	122
FEV 22	81
JAN 22	195
DEZ 21	107
NOV 21	69
OUT 21	50
SET 21	50
AGO 21	50

COMPOSIÇÃO DO CONSUMO

Geração de Energia	R\$ 49,65	24,30%
Transmissão	R\$ 11,34	5,55%
Distribuição (Coelba)	R\$ 65,64	32,12%
Perdas de Energia	R\$ 12,48	6,11%
Encargos Setoriais	R\$ 19,73	9,66%
Tributos	R\$ 45,47	22,26%
Total	R\$ 204,31	100%

DEMONSTRATIVO DE CONSUMO DESTA NOTA FISCAL

NÚMERO DO MEDIDOR	TIPO DA FUNÇÃO	ANTERIOR		ATUAL		Nº DIAS	CONSTANTE	AJUSTE	CONSUMO (kWh)
		DATA	LEITURA	DATA	LEITURA				
1194402771	CAT	20/07/2022	3.161,00	19/08/2022	3.374,00	30	1,00000		213,00

DATA PREVISTA DA PRÓXIMA LEITURA: 21/09/2022

DURAÇÃO E FREQUÊNCIA DAS INTERRUPÇÕES

DESCRIÇÃO	CONJUNTO	VALOR APURADO	LIMITE MENSAL	LIMITE TRIM.	LIMITE ANUAL
DIC-Nº de horas sem Energia	PITUACU II	jun/2022 0,0000	4,71	9,43	18,86
FIC-Nº de vezes sem Energia		0,0000	3,05	6,10	12,20
DMIC-Duração máxima de interrupção contínua		0,0000	2,60	0,00	0,00
DICRI-Duração de Interrupção em dia crítico		Limite DICRI: 12,22			
EUSD-Valor do Encargo de uso do sistema de distribuição = R\$ 101,30					
Todo Consumidor pode solicitar a apuração dos indicadores DIC, FIC, DMIC e DICRI a qualquer tempo.					

INFORMAÇÕES IMPORTANTES

Na data da leitura a bandeira em vigor é a Verde. Mais informações em [www.aneel.gov.br](http://www.aneel.gov.br).  
O cliente é compensado quando há violação na continuidade individual ou do nível de tensão de fornecimento.  
Sua rota/ciclo de leitura será alterado. Art. 84 Ren. ANEEL 414/10  
Pagto. em atraso gera multa 2%(Res414/ANEEL), Juros 1%a.m(Lei 10.438/02) e atualização monetária no próx. mês  
O Cliente é compensado quando há descumprimento do prazo definido para os padrões de atendimento comercial.  
Deduzir a Perda Técnica dos consumos medidos.  
Acréscimos legais serão aplicados sobre a COSIP paga em atraso, conforme Legislação Municipal.  
Esta Nota Fiscal faz parte do Doc. Pgto. nº 610047297394 da Conta Contrato Coletiva nº 6310000017.  
Regras para cobrança da contribuição para o custeio do serviço de iluminação pública (COSIP) estão à disposição no site  
Informações Suplementares disponíveis no site [www.neoenergiacoelba.com.br](http://www.neoenergiacoelba.com.br), Agência Virtual ou Lojas de Atendimento.

NÍVEIS DE TENSÃO

TENSÃO NOMINAL (V)	LIMITE DE VARIAÇÃO(V)	
	MÍNIMO	MÁXIMO
127 220	117 202	133 231

AUTENTICAÇÃO MECÂNICA

DESTAQUE AQUI

CONTA CONTRATO 7054412813	MÊS/ANO 08/2022	TOTAL A PAGAR(R\$) 271,49	VENCIMENTO 26/09/2022
------------------------------	--------------------	------------------------------	--------------------------

838200000029 714900300072 054412813237 010388323431



TALÃO DE PAGAMENTO

Evite dobrar, perfurar ou rasurar.  
Este canhoto será usado  
em leitora ótica.

AUTENTICAÇÃO MECÂNICA

COMPANHIA DE ELETRICIDADE  
DO ESTADO DA BAHIA  
AV. EDGARD SANTOS, 300,  
CABULA VI, SALVADOR, BAHIA  
CEP 41181-900  
CNPJ 15.139.629/0001-94  
INSCRIÇÃO ESTADUAL 00478696



NEOENERGIA  
COELBA

Tarifa Social de Energia Elétrica - Lei 10.438, de 26/04/02  
TELEATENDIMENTO: Emergencial 116 | Comercial 0800 276 0116  
(Ligação gratuita de telefones fixos e móveis)  
Atendimento ao deficiente auditivo ou de fala: 0800 701 0155  
Ouvidoria: 0800 071 7676  
Agência Nacional de Energia Elétrica - ANEEL 167  
(Ligação gratuita de telefones fixos e móveis)  
Site de serviços: www.clientescorporativos.neoenergiaoelba.com.br  
neoenergiaoelba.com.br

DADOS DO CLIENTE

MINISTERIO PUBLICO DA BAHIA

CNPJ: 04.142.491/0001-66

DATA DE VENCIMENTO  
26/09/2022

TOTAL A PAGAR (R\$)  
53,91

DATA DA EMISSÃO DA NOTA FISCAL  
29/08/2022

DATA DA APRESENTAÇÃO  
05/09/2022

NÚMERO DA NOTA FISCAL  
634150705

CONTA CONTRATO  
7054413003

Nº DO CLIENTE  
1001729979

Nº DA INSTALAÇÃO  
70105887

CLASSIFICAÇÃO

B3 COMERCIAL - OUTROS SERVIÇOS E OUTRAS ATIVIDADES  
Conv. Monômia - Bifásico

RESERVADO AO FISCO

8E99.05C8.5486.BBA7.E9C0.C3B5.F1BB.40F8

DESCRIÇÃO DA NOTA FISCAL

	QUANTIDADE	PREÇO(R\$)	VALOR(R\$)
Consumo Ativo(kWh)-TUSD	50,0000000	0,61160000	30,58
Consumo Ativo(kWh)-TE	50,0000000	0,34716000	17,35
Contrib. Ilum. Pública Municipal			5,98

TOTAL DA FATURA 53,91

INFORMAÇÕES DE TRIBUTOS

ICMS		PIS		COFINS	
BASE DE CALCULO	%	BASE DE CALCULO	%	BASE DE CALCULO	%
47,93	18,00	39,30	0,93	39,30	4,27

Tarifas Aplicadas  
Consumo Ativo(kWh)-TUSD 0,47560000  
Consumo Ativo(kWh)-TE 0,27016000

HISTÓRICO DO CONSUMO

	kWh
AGO 22	50
JUL 22	53
JUN 22	71
MAI 22	51
ABR 22	50
MAR 22	50
FEV 22	50
JAN 22	50
DEZ 21	50
NOV 21	50
OUT 21	50
SET 21	50
AGO 21	50

Faturado pelo mínimo da fase  
- Custo de Disponibilidade,  
Artigo 98, Resolução ANEEL  
414/2010.

DEMONSTRATIVO DE CONSUMO DESTA NOTA FISCAL

NÚMERO DO MEDIDOR	TIPO DA FUNÇÃO	ANTERIOR		ATUAL		Nº DIAS	CONSTANTE	AJUSTE	CONSUMO (kWh)
		DATA	LEITURA	DATA	LEITURA				
1194402780	CAT	20/07/2022	420,00	19/08/2022	462,00	30	1,00000		42,00

DATA PREVISTA DA PRÓXIMA LEITURA: 21/09/2022

DURAÇÃO E FREQUÊNCIA DAS INTERRUPÇÕES

DESCRIÇÃO	CONJUNTO	VALOR APURADO	LIMITE MENSAL	LIMITE TRIM.	LIMITE ANUAL
DIC-Nº de horas sem Energia	PITUACU II	jun/2022 0,0000	4,71	9,43	18,86
FIC-Nº de vezes sem Energia		0,0000	3,05	6,10	12,20
DMIC-Duração máxima de interrupção contínua		0,0000	2,60	0,00	0,00
DICRI-Duração de Interrupção em dia crítico		Limite DICRI: 12,22			
EUSD-Valor do Encargo de uso do sistema de distribuição = R\$ 23,78					
Todo Consumidor pode solicitar a apuração dos indicadores DIC, FIC, DMIC e DICRI a qualquer tempo.					

INFORMAÇÕES IMPORTANTES

Na data da leitura a bandeira em vigor é a Verde. Mais informações em [www.aneel.gov.br](http://www.aneel.gov.br).  
O cliente é compensado quando há violação na continuidade individual ou do nível de tensão de fornecimento.  
Sua rota/ciclo de leitura será alterado. Art. 84 Ren. ANEEL 414/10  
Pagto. em atraso gera multa 2%(Res414/ANEEL), Juros 1%a.m(Lei 10.438/02) e atualização monetária no próx. mês  
O Cliente é compensado quando há descumprimento do prazo definido para os padrões de atendimento comercial.  
Deduzir a Perda Técnica dos consumos medidos.  
Acréscimos legais serão aplicados sobre a COSIP paga em atraso, conforme Legislação Municipal.  
Esta Nota Fiscal faz parte do Doc. Pgto. nº 610047297394 da Conta Contrato Coletiva nº 6310000017.  
Regras para cobrança da contribuição para o custeio do serviço de iluminação pública (COSIP) estão à disposição no site  
Informações Suplementares disponíveis no site [www.neoenergiaoelba.com.br](http://www.neoenergiaoelba.com.br), Agência Virtual ou Lojas de Atendimento.

NÍVEIS DE TENSÃO

TENSÃO NOMINAL (V)	LIMITE DE VARIAÇÃO(V)	
	MÍNIMO	MÁXIMO
127 220	117 202	133 231

AUTENTICAÇÃO MECÂNICA

DESTAQUE AQUI

CONTA CONTRATO 7054413003	MÊS/ANO 08/2022	TOTAL A PAGAR(R\$) 53,91	VENCIMENTO 26/09/2022
------------------------------	--------------------	-----------------------------	--------------------------

838800000003 539100300070 054413003239 010388323539



TALÃO DE PAGAMENTO

Evite dobrar, perfurar ou rasurar.  
Este canhoto será usado  
em leitora ótica.

AUTENTICAÇÃO MECÂNICA

COMPANHIA DE ELETRICIDADE  
DO ESTADO DA BAHIA  
AV. EDGARD SANTOS, 300,  
CABULA VI, SALVADOR, BAHIA  
CEP 41181-900  
CNPJ 15.139.629/0001-94  
INSCRIÇÃO ESTADUAL 00478696



NEOENERGIA  
COELBA

Tarifa Social de Energia Elétrica - Lei 10.438, de 26/04/02  
TELEATENDIMENTO: Emergencial 116 | Comercial 0800 276 0116  
(Ligação gratuita de telefones fixos e móveis)  
Atendimento ao deficiente auditivo ou de fala: 0800 701 0155  
Ouvidoria: 0800 071 7676  
Agência Nacional de Energia Elétrica - ANEEL 167  
(Ligação gratuita de telefones fixos e móveis)  
Site de serviços: www.clientescorporativos.neoenergiacoelba.com.br  
neoenergiacoelba.com.br

DADOS DO CLIENTE

MINISTERIO PUBLICO DA BAHIA

CNPJ: 04.142.491/0001-66

DATA DE VENCIMENTO  
26/09/2022

TOTAL A PAGAR (R\$)  
67,17

DATA DA EMISSÃO DA NOTA FISCAL  
29/08/2022

DATA DA APRESENTAÇÃO  
05/09/2022

NÚMERO DA NOTA FISCAL  
634150706

CONTA CONTRATO  
7054413275

Nº DO CLIENTE  
1001729979

Nº DA INSTALAÇÃO  
50105738

CLASSIFICAÇÃO

B3 COMERCIAL - OUTROS SERVIÇOS E OUTRAS ATIVIDADES  
Conv. Monômia - Básico

RESERVADO AO FISCO

EB76.4B3C.58BF.9C8D.3A7D.4D97.B84A.A42C

DESCRIÇÃO DA NOTA FISCAL

	QUANTIDADE	PREÇO(R\$)	VALOR(R\$)
Consumo Ativo(kWh)-TUSD	59,0000000	0,61153220	36,08
Consumo Ativo(kWh)-TE	59,0000000	0,34710915	20,47
Contrib. Ilum. Pública Municipal			10,62

TOTAL DA FATURA 67,17

INFORMAÇÕES DE TRIBUTOS

ICMS		PIS		COFINS	
BASE DE CALCULO	%	VALOR DO IMPOSTO	BASE DE CALCULO	%	VALOR DO IMPOSTO
56,55	18,00	10,18	46,37	0,93	0,43
			46,37	4,27	1,98

Tarifas Aplicadas

Consumo Ativo(kWh)-TUSD 0,47560000  
Consumo Ativo(kWh)-TE 0,27016000

HISTÓRICO DO CONSUMO

	kWh
AGO 22	59
JUL 22	50
JUN 22	50
MAI 22	50
ABR 22	50
MAR 22	50
FEV 22	50
JAN 22	50
DEZ 21	50
NOV 21	50
OUT 21	50
SET 21	50
AGO 21	50

COMPOSIÇÃO DO CONSUMO

Geração de Energia	R\$ 13,74	24,30%
Transmissão	R\$ 3,14	5,55%
Distribuição (Coelba)	R\$ 18,16	32,11%
Perdas de Energia	R\$ 3,46	6,12%
Encargos Setoriais	R\$ 5,46	9,66%
Tributos	R\$ 12,59	22,26%
Total	R\$ 56,55	100%

DEMONSTRATIVO DE CONSUMO DESTA NOTA FISCAL

NÚMERO DO MEDIDOR	TIPO DA FUNÇÃO	ANTERIOR		ATUAL		Nº DIAS	CONSTANTE	AJUSTE	CONSUMO (kWh)
		DATA	LEITURA	DATA	LEITURA				
1194402763	CAT	20/07/2022	520,00	19/08/2022	579,00	30	1,00000		59,00

DATA PREVISTA DA PRÓXIMA LEITURA: 21/09/2022

DURAÇÃO E FREQUÊNCIA DAS INTERRUPÇÕES

DESCRIÇÃO	CONJUNTO	VALOR APURADO	LIMITE MENSAL	LIMITE TRIM.	LIMITE ANUAL
DIC-Nº de horas sem Energia	PITUACU II	jun/2022			
FIC-Nº de vezes sem Energia		0,0000	4,71	9,43	18,86
DMIC-Duração máxima de interrupção contínua		0,0000	3,05	6,10	12,20
		0,0000	2,60	0,00	0,00
DICRI-Duração de Interrupção em dia crítico		Limite DICRI: 12,22			
EUSD-Valor do Encargo de uso do sistema de distribuição = R\$ 28,06					
Todo Consumidor pode solicitar a apuração dos indicadores DIC, FIC, DMIC e DICRI a qualquer tempo.					

INFORMAÇÕES IMPORTANTES

Na data da leitura a bandeira em vigor é a Verde. Mais informações em [www.aneel.gov.br](http://www.aneel.gov.br).  
O cliente é compensado quando há violação na continuidade individual ou do nível de tensão de fornecimento.  
Sua rota/ciclo de leitura será alterado. Art. 84 Ren. ANEEL 414/10  
Pagto. em atraso gera multa 2%(Res414/ANEEL), Juros 1%a.m(Lei 10.438/02) e atualização monetária no próx. mês  
O Cliente é compensado quando há descumprimento do prazo definido para os padrões de atendimento comercial.  
Deduzir a Perda Técnica dos consumos medidos.  
Acréscimos legais serão aplicados sobre a COSIP paga em atraso, conforme Legislação Municipal.  
Esta Nota Fiscal faz parte do Doc. Pgto. nº 610047297394 da Conta Contrato Coletiva nº 6310000017.  
Regras para cobrança da contribuição para o custeio do serviço de iluminação pública (COSIP) estão à disposição no site  
Informações Suplementares disponíveis no site [www.neoenergiacoelba.com.br](http://www.neoenergiacoelba.com.br), Agência Virtual ou Lojas de Atendimento.

NÍVEIS DE TENSÃO

TENSÃO NOMINAL (V)	LIMITE DE VARIAÇÃO(V)	
	MÍNIMO	MÁXIMO
127 220	117 202	133 231

AUTENTICAÇÃO MECÂNICA

DESTAQUE AQUI

CONTA CONTRATO 7054413275	MÊS/ANO 08/2022	TOTAL A PAGAR(R\$) 67,17	VENCIMENTO 26/09/2022
------------------------------	--------------------	-----------------------------	--------------------------

838000000009 671700300071 054413275239 010388323636



TALÃO DE PAGAMENTO

Evite dobrar, perfurar ou rasurar.  
Este canhoto será usado  
em leitora ótica.

AUTENTICAÇÃO MECÂNICA

COMPANHIA DE ELETRICIDADE  
DO ESTADO DA BAHIA  
AV. EDGARD SANTOS, 300,  
CABULA VI, SALVADOR, BAHIA  
CEP 41181-900  
CNPJ 15.139.629/0001-94  
INSCRIÇÃO ESTADUAL 00478696



NEOENERGIA  
COELBA

Tarifa Social de Energia Elétrica - Lei 10.438, de 26/04/02  
TELEATENDIMENTO: Emergencial 116 | Comercial 0800 276 0116  
(Ligação gratuita de telefones fixos e móveis)  
Atendimento ao deficiente auditivo ou de fala: 0800 701 0155  
Ouvidoria: 0800 071 7676  
Agência Nacional de Energia Elétrica - ANEEL 167  
(Ligação gratuita de telefones fixos e móveis)  
Site de serviços: www.clientescorporativos.neoenergiacoelba.com.br  
neoenergiacoelba.com.br

DADOS DO CLIENTE

MINISTERIO PUBLICO DA BAHIA

CNPJ: 04.142.491/0001-66

DATA DE VENCIMENTO  
26/09/2022

TOTAL A PAGAR (R\$)  
384,30

DATA DA EMISSÃO DA NOTA FISCAL  
29/08/2022

DATA DA APRESENTAÇÃO  
05/09/2022

NÚMERO DA NOTA FISCAL  
634150707

CONTA CONTRATO  
7062087050

Nº DO CLIENTE  
1001729979

Nº DA INSTALAÇÃO  
1026187

CLASSIFICAÇÃO

B3 PODER PUBLICO - ESTADUAL OU DISTRITAL  
Conv. Monômia - Trifásico

RESERVADO AO FISCO

FE48.3043.E5DE.2B9C.8779.1BDE.CEBC.D8AE

DESCRIÇÃO DA NOTA FISCAL

	QUANTIDADE	PREÇO(R\$)	VALOR(R\$)
Consumo Ativo(kWh)-TUSD	426,00000000	0,50165633	213,70
Consumo Ativo(kWh)-TE	426,00000000	0,28494873	121,38
Contrib. Ilum. Pública Municipal			49,22

TOTAL DA FATURA 384,30

INFORMAÇÕES DE TRIBUTOS

ICMS		PIS		COFINS	
BASE DE CALCULO	VALOR DO IMPOSTO	BASE DE CALCULO	VALOR DO IMPOSTO	BASE DE CALCULO	VALOR DO IMPOSTO
		335,08	0,93	3,11	335,08

Tarifas Aplicadas	
Consumo Ativo(kWh)-TUSD	0,47560000
Consumo Ativo(kWh)-TE	0,27016000

HISTÓRICO DO CONSUMO

	kWh
AGO 22	426
JUL 22	440
JUN 22	615
MAI 22	675
ABR 22	729
MAR 22	593
FEV 22	655
JAN 22	369
DEZ 21	978
NOV 21	213
OUT 21	732
SET 21	502
AGO 21	635

COMPOSIÇÃO DO CONSUMO

Geração de Energia	R\$ 99,30	29,63%
Transmissão	R\$ 22,68	6,77%
Distribuição (Coelba)	R\$ 131,27	39,18%
Perdas de Energia	R\$ 24,97	7,45%
Encargos Setoriais	R\$ 39,45	11,77%
Tributos	R\$ 17,41	5,20%
Total	R\$ 335,08	100%

DEMONSTRATIVO DE CONSUMO DESTA NOTA FISCAL

NÚMERO DO MEDIDOR	TIPO DA FUNÇÃO	ANTERIOR		ATUAL		Nº DIAS	CONSTANTE	AJUSTE	CONSUMO (kWh)
		DATA	LEITURA	DATA	LEITURA				
1194461492	CAT CRT	16/07/2022	2.152,00	16/08/2022	7.578,00	31	1,00000		426,00
1194461492		16/07/2022	2.194,00	16/08/2022	2.389,00	31	1,00000		195,00

DATA PREVISTA DA PRÓXIMA LEITURA: 16/09/2022

DURAÇÃO E FREQUÊNCIA DAS INTERRUPÇÕES

DESCRIÇÃO	CONJUNTO	VALOR APURADO	LIMITE MENSAL	LIMITE TRIM.	LIMITE ANUAL
DIC-Nº de horas sem Energia	CASA NOVA	jun/2022			
FIC-Nº de vezes sem Energia		0,0000	5,67	11,34	22,69
DMIC-Duração máxima de interrupção contínua		0,0000	3,30	6,60	13,20
DICRI-Duração de Interrupção em dia crítico		0,0000	3,29	0,00	0,00
		Limite DICRI: 12,22			
EUSD-Valor do Encargo de uso do sistema de distribuição = R\$ 202,60					
Todo Consumidor pode solicitar a apuração dos indicadores DIC, FIC, DMIC e DICRI a qualquer tempo.					

INFORMAÇÕES IMPORTANTES

Na data da leitura a bandeira em vigor é a Verde. Mais informações em [www.aneel.gov.br](http://www.aneel.gov.br).  
O cliente é compensado quando há violação na continuidade individual ou do nível de tensão de fornecimento.  
Isenção do ICMS conforme Art.22, III do RICMS-Ba.  
Pagto. em atraso gera multa 2%(Res414/ANEEL), Juros 1%a.m(Lei 10.438/02) e atualização monetária no próx. mês  
O Cliente é compensado quando há descumprimento do prazo definido para os padrões de atendimento comercial.  
Deduzir a Perda Técnica dos consumos medidos.  
Esta Nota Fiscal faz parte do Doc. Pgto. nº 610047297394 da Conta Contrato Coletiva nº 6310000017.  
Regras para cobrança da contribuição para o custeio do serviço de iluminação pública (COSIP) estão à disposição no site [www.neoenergiacoelba.com.br/PoderPublico/ContribuiçãodeIluminaçãoPública](http://www.neoenergiacoelba.com.br/PoderPublico/ContribuiçãodeIluminaçãoPública).  
A partir de agosto o IBGE realizará o censo demográfico 2022. Seja gentil ao receber o Recenseador.

NÍVEIS DE TENSÃO

TENSÃO NOMINAL (V)	LIMITE DE VARIAÇÃO(V)	
	MÍNIMO	MÁXIMO
220 380	202 350	231 399

AUTENTICAÇÃO MECÂNICA

DESTAQUE AQUI

CONTA CONTRATO 7062087050	MÊS/ANO 08/2022	TOTAL A PAGAR(R\$) 384,30	VENCIMENTO 26/09/2022
------------------------------	--------------------	------------------------------	--------------------------

838500000032 843000300076 062087050234 010388323733



TALÃO DE PAGAMENTO

Evite dobrar, perfurar ou rasurar.  
Este canhoto será usado  
em leitora ótica.

AUTENTICAÇÃO MECÂNICA

COMPANHIA DE ELETRICIDADE  
DO ESTADO DA BAHIA  
AV. EDGARD SANTOS, 300,  
CABULA VI, SALVADOR, BAHIA  
CEP 41181-900  
CNPJ 15.139.629/0001-94  
INSCRIÇÃO ESTADUAL 00478696



NEOENERGIA  
COELBA

Tarifa Social de Energia Elétrica - Lei 10.438, de 26/04/02  
TELEATENDIMENTO: Emergencial 116 | Comercial 0800 276 0116  
(Ligação gratuita de telefones fixos e móveis)  
Atendimento ao deficiente auditivo ou de fala: 0800 701 0155  
Ouvidoria: 0800 071 7676  
Agência Nacional de Energia Elétrica - ANEEL 167  
(Ligação gratuita de telefones fixos e móveis)  
Site de serviços: www.clientescorporativos.neoenergiacoelba.com.br  
neoenergiacoelba.com.br

DADOS DO CLIENTE

MINISTERIO PUBLICO DA BAHIA

CNPJ: 04.142.491/0001-66

DATA DE VENCIMENTO  
26/09/2022

TOTAL A PAGAR (R\$)  
53,91

DATA DA EMISSÃO DA NOTA FISCAL  
29/08/2022

DATA DA APRESENTAÇÃO  
05/09/2022

NÚMERO DA NOTA FISCAL  
634150686

CONTA CONTRATO  
7054219967

Nº DO CLIENTE  
1001729979

Nº DA INSTALAÇÃO  
11104579

CLASSIFICAÇÃO

B3 COMERCIAL - OUTROS SERVIÇOS E OUTRAS ATIVIDADES  
Conv. Monômia - Bifásico

RESERVADO AO FISCO

4C76.CC0C.7DA4.31A1.F34F.C9A9.62BC.6C68

DESCRIÇÃO DA NOTA FISCAL

	QUANTIDADE	PREÇO(R\$)	VALOR(R\$)
Consumo Ativo(kWh)-TUSD	50,0000000	0,61160000	30,58
Consumo Ativo(kWh)-TE	50,0000000	0,34716000	17,35
Contrib. Ilum. Pública Municipal			5,98

TOTAL DA FATURA 53,91

INFORMAÇÕES DE TRIBUTOS

ICMS		PIS		COFINS	
BASE DE CALCULO	%	BASE DE CALCULO	%	BASE DE CALCULO	%
47,93	18,00	39,30	0,93	39,30	4,27

Tarifas Aplicadas  
Consumo Ativo(kWh)-TUSD 0,47560000  
Consumo Ativo(kWh)-TE 0,27016000

HISTÓRICO DO CONSUMO

	kWh
AGO 22	50
JUL 22	50
JUN 22	50
MAI 22	50
ABR 22	50
MAR 22	50
FEV 22	50
JAN 22	50
DEZ 21	50
NOV 21	50
OUT 21	50
SET 21	50
AGO 21	50

Faturado pelo mínimo da fase  
- Custo de Disponibilidade,  
Artigo 98, Resolução ANEEL  
414/2010.

DEMONSTRATIVO DE CONSUMO DESTA NOTA FISCAL

NÚMERO DO MEDIDOR	TIPO DA FUNÇÃO	ANTERIOR		ATUAL		Nº DIAS	CONSTANTE	AJUSTE	CONSUMO (kWh)
		DATA	LEITURA	DATA	LEITURA				
1195194153	CAT	20/07/2022	412,00	19/08/2022	443,00	30	1,00000		31,00

DATA PREVISTA DA PRÓXIMA LEITURA: 21/09/2022

DURAÇÃO E FREQUÊNCIA DAS INTERRUPTÕES

DESCRIÇÃO	CONJUNTO	VALOR APURADO	LIMITE MENSAL	LIMITE TRIM.	LIMITE ANUAL
DIC-Nº de horas sem Energia	PITUACU II	jun/2022 0,0000	4,71	9,43	18,86
FIC-Nº de vezes sem Energia		0,0000	3,05	6,10	12,20
DMIC-Duração máxima de interrupção contínua		0,0000	2,60	0,00	0,00
DICRI-Duração de Interrupção em dia crítico		Limite DICRI: 12,22			
EUSD-Valor do Encargo de uso do sistema de distribuição = R\$ 23,78					
Todo Consumidor pode solicitar a apuração dos indicadores DIC, FIC, DMIC e DICRI a qualquer tempo.					

INFORMAÇÕES IMPORTANTES

Na data da leitura a bandeira em vigor é a Verde. Mais informações em [www.aneel.gov.br](http://www.aneel.gov.br).  
O cliente é compensado quando há violação na continuidade individual ou do nível de tensão de fornecimento.  
Sua rota/ciclo de leitura será alterado. Art. 84 Ren. ANEEL 414/10  
Pagto. em atraso gera multa 2%(Res414/ANEEL), Juros 1%a.m(Lei 10.438/02) e atualização monetária no próx. mês  
O Cliente é compensado quando há descumprimento do prazo definido para os padrões de atendimento comercial.  
Deduzir a Perda Técnica dos consumos medidos.  
Acréscimos legais serão aplicados sobre a COSIP paga em atraso, conforme Legislação Municipal.  
Esta Nota Fiscal faz parte do Doc. Pgto. nº 610047297394 da Conta Contrato Coletiva nº 6310000017.  
Regras para cobrança da contribuição para o custeio do serviço de iluminação pública (COSIP) estão à disposição no site  
Informações Suplementares disponíveis no site [www.neoenergiacoelba.com.br](http://www.neoenergiacoelba.com.br), Agência Virtual ou Lojas de Atendimento.

NÍVEIS DE TENSÃO

TENSÃO NOMINAL (V)	LIMITE DE VARIAÇÃO(V)	
	MÍNIMO	MÁXIMO
127 220	117 202	133 231

AUTENTICAÇÃO MECÂNICA

DESTAQUE AQUI

CONTA CONTRATO 7054219967	MÊS/ANO 08/2022	TOTAL A PAGAR(R\$) 53,91	VENCIMENTO 26/09/2022
------------------------------	--------------------	-----------------------------	--------------------------

838600000000 539100300070 054219967236 010388321633



TALÃO DE PAGAMENTO

Evite dobrar, perfurar ou rasurar.  
Este canhoto será usado  
em leitora ótica.

AUTENTICAÇÃO MECÂNICA

COMPANHIA DE ELETRICIDADE  
DO ESTADO DA BAHIA  
AV. EDGARD SANTOS, 300,  
CABULA VI, SALVADOR, BAHIA  
CEP 41181-900  
CNPJ 15.139.629/0001-94  
INSCRIÇÃO ESTADUAL 00478696



NEOENERGIA  
COELBA

Tarifa Social de Energia Elétrica - Lei 10.438, de 26/04/02  
TELEATENDIMENTO: Emergencial 116 | Comercial 0800 276 0116  
(Ligação gratuita de telefones fixos e móveis)  
Atendimento ao deficiente auditivo ou de fala: 0800 701 0155  
Ouvidoria: 0800 071 7676  
Agência Nacional de Energia Elétrica - ANEEL 167  
(Ligação gratuita de telefones fixos e móveis)  
Site de serviços: www.clientescorporativos.neoenergiacoelba.com.br  
neoenergiacoelba.com.br

DADOS DO CLIENTE

MINISTERIO PUBLICO DA BAHIA

CNPJ: 04.142.491/0001-66

DATA DE VENCIMENTO  
26/09/2022

TOTAL A PAGAR (R\$)  
53,91

DATA DA EMISSÃO DA NOTA FISCAL  
29/08/2022

DATA DA APRESENTAÇÃO  
05/09/2022

NÚMERO DA NOTA FISCAL  
634150687

CONTA CONTRATO  
7054407984

Nº DO CLIENTE  
1001729979

Nº DA INSTALAÇÃO  
30105488

CLASSIFICAÇÃO

B3 COMERCIAL - OUTROS SERVIÇOS E OUTRAS ATIVIDADES  
Conv. Monômia - Bifásico

RESERVADO AO FISCO

A64D.CC15.8368.EE56.EB0E.6C76.C093.2C6C

DESCRIÇÃO DA NOTA FISCAL

	QUANTIDADE	PREÇO(R\$)	VALOR(R\$)
Consumo Ativo(kWh)-TUSD	50,0000000	0,61160000	30,58
Consumo Ativo(kWh)-TE	50,0000000	0,34716000	17,35
Contrib. Ilum. Pública Municipal			5,98

Tarifas Aplicadas	
Consumo Ativo(kWh)-TUSD	0,47560000
Consumo Ativo(kWh)-TE	0,27016000

HISTÓRICO DO CONSUMO

	kWh
AGO 22	50
JUL 22	50
JUN 22	50
MAI 22	50
ABR 22	50
MAR 22	50
FEV 22	50
JAN 22	50
DEZ 21	50
NOV 21	50
OUT 21	50
SET 21	50
AGO 21	50

Faturado pelo mínimo da fase  
- Custo de Disponibilidade,  
Artigo 98, Resolução ANEEL  
414/2010.

TOTAL DA FATURA 53,91

INFORMAÇÕES DE TRIBUTOS

ICMS		PIS		COFINS	
BASE DE CALCULO	%	BASE DE CALCULO	%	BASE DE CALCULO	%
47,93	18,00	39,30	0,93	39,30	4,27

DEMONSTRATIVO DE CONSUMO DESTA NOTA FISCAL

NÚMERO DO MEDIDOR	TIPO DA FUNÇÃO	ANTERIOR		ATUAL		Nº DIAS	CONSTANTE	AJUSTE	CONSUMO (kWh)
		DATA	LEITURA	DATA	LEITURA				
1195194226	CAT	20/07/2022	94,00	19/08/2022	95,00	30	1,00000		1,00

DATA PREVISTA DA PRÓXIMA LEITURA: 21/09/2022

DURAÇÃO E FREQUÊNCIA DAS INTERRUPÇÕES

DESCRIÇÃO	CONJUNTO	VALOR APURADO	LIMITE MENSAL	LIMITE TRIM.	LIMITE ANUAL
DIC-Nº de horas sem Energia	PITUACU II	jun/2022 0,0000	4,71	9,43	18,86
FIC-Nº de vezes sem Energia		0,0000	3,05	6,10	12,20
DMIC-Duração máxima de interrupção contínua		0,0000	2,60	0,00	0,00
DICRI-Duração de Interrupção em dia crítico		Limite DICRI: 12,22			
EUSD-Valor do Encargo de uso do sistema de distribuição = R\$ 23,78					
Todo Consumidor pode solicitar a apuração dos indicadores DIC, FIC, DMIC e DICRI a qualquer tempo.					

INFORMAÇÕES IMPORTANTES

Na data da leitura a bandeira em vigor é a Verde. Mais informações em [www.aneel.gov.br](http://www.aneel.gov.br).  
O cliente é compensado quando há violação na continuidade individual ou do nível de tensão de fornecimento.  
Sua rota/ciclo de leitura será alterado. Art. 84 Ren. ANEEL 414/10  
Pagto. em atraso gera multa 2%(Res414/ANEEL), Juros 1%a.m(Lei 10.438/02) e atualização monetária no próx. mês  
O Cliente é compensado quando há descumprimento do prazo definido para os padrões de atendimento comercial.  
Deduzir a Perda Técnica dos consumos medidos.  
Acréscimos legais serão aplicados sobre a COSIP paga em atraso, conforme Legislação Municipal.  
Esta Nota Fiscal faz parte do Doc. Pgto. nº 610047297394 da Conta Contrato Coletiva nº 6310000017.  
Regras para cobrança da contribuição para o custeio do serviço de iluminação pública (COSIP) estão à disposição no site  
Informações Suplementares disponíveis no site [www.neoenergiacoelba.com.br](http://www.neoenergiacoelba.com.br), Agência Virtual ou Lojas de Atendimento.

NÍVEIS DE TENSÃO

TENSÃO NOMINAL (V)	LIMITE DE VARIAÇÃO(V)	
	MÍNIMO	MÁXIMO
127 220	117 202	133 231

AUTENTICAÇÃO MECÂNICA

DESTAQUE AQUI

CONTA CONTRATO 7054407984	MÊS/ANO 08/2022	TOTAL A PAGAR(R\$) 53,91	VENCIMENTO 26/09/2022
------------------------------	--------------------	-----------------------------	--------------------------

838700000001 539100300070 054407984231 010388321730



TALÃO DE PAGAMENTO

Evite dobrar, perfurar ou rasurar.  
Este canhoto será usado  
em leitora ótica.

AUTENTICAÇÃO MECÂNICA

COMPANHIA DE ELETRICIDADE  
DO ESTADO DA BAHIA  
AV. EDGARD SANTOS, 300,  
CABULA VI, SALVADOR, BAHIA  
CEP 41181-900  
CNPJ 15.139.629/0001-94  
INSCRIÇÃO ESTADUAL 00478696



NEOENERGIA  
COELBA

Tarifa Social de Energia Elétrica - Lei 10.438, de 26/04/02  
TELEATENDIMENTO: Emergencial 116 | Comercial 0800 276 0116  
(Ligação gratuita de telefones fixos e móveis)  
Atendimento ao deficiente auditivo ou de fala: 0800 701 0155  
Ouvidoria: 0800 071 7676  
Agência Nacional de Energia Elétrica - ANEEL 167  
(Ligação gratuita de telefones fixos e móveis)  
Site de serviços: www.clientescorporativos.neoenergiacoelba.com.br  
neoenergiacoelba.com.br

DADOS DO CLIENTE

MINISTERIO PUBLICO DA BAHIA

CNPJ: 04.142.491/0001-66

DATA DE VENCIMENTO  
26/09/2022

TOTAL A PAGAR (R\$)  
77,05

DATA DA EMISSÃO DA NOTA FISCAL  
29/08/2022

DATA DA APRESENTAÇÃO  
05/09/2022

NÚMERO DA NOTA FISCAL  
634150688

CONTA CONTRATO  
7054408115

Nº DO CLIENTE  
1001729979

Nº DA INSTALAÇÃO  
70105871

CLASSIFICAÇÃO

B3 COMERCIAL - OUTROS SERVIÇOS E OUTRAS ATIVIDADES  
Conv. Monômia - Básico

RESERVADO AO FISCO

5CBD.7DF5.6A5B.AA19.595C.8698.6128.710E

DESCRIÇÃO DA NOTA FISCAL

	QUANTIDADE	PREÇO(R\$)	VALOR(R\$)
Consumo Ativo(kWh)-TUSD	68,0000000	0,61148235	41,58
Consumo Ativo(kWh)-TE	68,0000000	0,34736588	23,62
Contrib. Ilum. Pública Municipal			11,85

Tarifas Aplicadas	
Consumo Ativo(kWh)-TUSD	0,47560000
Consumo Ativo(kWh)-TE	0,27016000

HISTÓRICO DO CONSUMO

	kWh
AGO 22	68
JUL 22	69
JUN 22	72
MAI 22	95
ABR 22	84
MAR 22	78
FEV 22	64
JAN 22	77
DEZ 21	91
NOV 21	68
OUT 21	79
SET 21	83
AGO 21	51

COMPOSIÇÃO DO CONSUMO

Geração de Energia	R\$ 15,85	24,31%
Transmissão	R\$ 3,62	5,55%
Distribuição (Coelba)	R\$ 20,94	32,13%
Perdas de Energia	R\$ 3,98	6,10%
Encargos Setoriais	R\$ 6,30	9,66%
Tributos	R\$ 14,51	22,25%
Total	R\$ 65,20	100%

TOTAL DA FATURA 77,05

INFORMAÇÕES DE TRIBUTOS

ICMS		PIS		COFINS	
BASE DE CALCULO	%	BASE DE CALCULO	%	BASE DE CALCULO	%
65,20	18,00	53,46	0,93	53,46	4,27

DEMONSTRATIVO DE CONSUMO DESTA NOTA FISCAL

NÚMERO DO MEDIDOR	TIPO DA FUNÇÃO	ANTERIOR		ATUAL		Nº DIAS	CONSTANTE	AJUSTE	CONSUMO (kWh)
		DATA	LEITURA	DATA	LEITURA				
1195197411	CAT	20/07/2022	1.673,00	19/08/2022	1.741,00	30	1,00000		68,00

DATA PREVISTA DA PRÓXIMA LEITURA: 21/09/2022

DURAÇÃO E FREQUÊNCIA DAS INTERRUPÇÕES

DESCRIÇÃO	CONJUNTO	VALOR APURADO	LIMITE MENSAL	LIMITE TRIM.	LIMITE ANUAL
DIC-Nº de horas sem Energia	PITUACU II	jun/2022			
FIC-Nº de vezes sem Energia		0,0000	4,71	9,43	18,86
DMIC-Duração máxima de interrupção contínua		0,0000	3,05	6,10	12,20
		0,0000	2,60	0,00	0,00
DICRI-Duração de Interrupção em dia crítico		Limite DICRI: 12,22			
EUSD-Valor do Encargo de uso do sistema de distribuição = R\$ 32,34					
Todo Consumidor pode solicitar a apuração dos indicadores DIC, FIC, DMIC e DICRI a qualquer tempo.					

INFORMAÇÕES IMPORTANTES

Na data da leitura a bandeira em vigor é a Verde. Mais informações em [www.aneel.gov.br](http://www.aneel.gov.br). O cliente é compensado quando há violação na continuidade individual ou do nível de tensão de fornecimento. Sua rota/ciclo de leitura será alterado. Art. 84 Ren. ANEEL 414/10  
Pagto. em atraso gera multa 2%(Res414/ANEEL), Juros 1%a.m(Lei 10.438/02) e atualização monetária no próx. mês  
O Cliente é compensado quando há descumprimento do prazo definido para os padrões de atendimento comercial. Deduzir a Perda Técnica dos consumos medidos.  
Acréscimos legais serão aplicados sobre a COSIP paga em atraso, conforme Legislação Municipal.  
Esta Nota Fiscal faz parte do Doc. Pgto. nº 610047297394 da Conta Contrato Coletiva nº 6310000017.  
Regras para cobrança da contribuição para o custeio do serviço de iluminação pública (COSIP) estão à disposição no site  
Informações Suplementares disponíveis no site [www.neoenergiacoelba.com.br](http://www.neoenergiacoelba.com.br), Agência Virtual ou Lojas de Atendimento.

NÍVEIS DE TENSÃO

TENSÃO NOMINAL (V)	LIMITE DE VARIAÇÃO(V)	
	MÍNIMO	MÁXIMO
127 220	117 202	133 231

AUTENTICAÇÃO MECÂNICA

DESTAQUE AQUI

CONTA CONTRATO 7054408115	MÊS/ANO 08/2022	TOTAL A PAGAR(R\$) 77,05	VENCIMENTO 26/09/2022
------------------------------	--------------------	-----------------------------	--------------------------

838600000000 770500300076 054408115237 010388321838



TALÃO DE PAGAMENTO

Evite dobrar, perfurar ou rasurar.  
Este canhoto será usado  
em leitora ótica.

AUTENTICAÇÃO MECÂNICA

838600000000 770500300076 054408115237 010388321838



COMPANHIA DE ELETRICIDADE  
DO ESTADO DA BAHIA  
AV. EDGARD SANTOS, 300,  
CABULA VI, SALVADOR, BAHIA  
CEP 41181-900  
CNPJ 15.139.629/0001-94  
INSCRIÇÃO ESTADUAL 00478696



NEOENERGIA  
COELBA

Tarifa Social de Energia Elétrica - Lei 10.438, de 26/04/02  
TELEATENDIMENTO: Emergencial 116 | Comercial 0800 276 0116  
(Ligação gratuita de telefones fixos e móveis)  
Atendimento ao deficiente auditivo ou de fala: 0800 701 0155  
Ouvidoria: 0800 071 7676  
Agência Nacional de Energia Elétrica - ANEEL 167  
(Ligação gratuita de telefones fixos e móveis)  
Site de serviços: www.clientescorporativos.neoenergiacoelba.com.br  
neoenergiacoelba.com.br

DADOS DO CLIENTE

MINISTERIO PUBLICO DA BAHIA

CNPJ: 04.142.491/0001-66

DATA DE VENCIMENTO  
26/09/2022

TOTAL A PAGAR (R\$)  
66,22

DATA DA EMISSÃO DA NOTA FISCAL  
29/08/2022

DATA DA APRESENTAÇÃO  
05/09/2022

NÚMERO DA NOTA FISCAL  
634150689

CONTA CONTRATO  
7054408280

Nº DO CLIENTE  
1001729979

Nº DA INSTALAÇÃO  
20105685

CLASSIFICAÇÃO

B3 COMERCIAL - OUTROS SERVIÇOS E OUTRAS ATIVIDADES  
Conv. Monômia - Básico

RESERVADO AO FISCO

8D7F.87E3.D47A.F4EB.B0B0.B956.2049.29A3

DESCRIÇÃO DA NOTA FISCAL

	QUANTIDADE	PREÇO(R\$)	VALOR(R\$)
Consumo Ativo(kWh)-TUSD	58,0000000	0,61163448	35,47
Consumo Ativo(kWh)-TE	58,0000000	0,34722896	20,13
Contrib. Ilum. Pública Municipal			10,62

Tarifas Aplicadas	
Consumo Ativo(kWh)-TUSD	0,47560000
Consumo Ativo(kWh)-TE	0,27016000

HISTÓRICO DO CONSUMO

	kWh
AGO 22	58
JUL 22	50
JUN 22	51
MAI 22	59
ABR 22	50
MAR 22	68
FEV 22	50
JAN 22	50
DEZ 21	50
NOV 21	50
OUT 21	50
SET 21	50
AGO 21	50

COMPOSIÇÃO DO CONSUMO

Geração de Energia	R\$ 13,51	24,30%
Transmissão	R\$ 3,09	5,56%
Distribuição (Coelba)	R\$ 17,86	32,11%
Perdas de Energia	R\$ 3,40	6,12%
Encargos Setoriais	R\$ 5,37	9,66%
Tributos	R\$ 12,37	22,25%
Total	R\$ 55,60	100%

TOTAL DA FATURA 66,22

INFORMAÇÕES DE TRIBUTOS

ICMS		PIS		COFINS	
BASE DE CALCULO	%	BASE DE CALCULO	%	BASE DE CALCULO	%
55,60	18,00	45,59	0,93	45,59	4,27

DEMONSTRATIVO DE CONSUMO DESTA NOTA FISCAL

NÚMERO DO MEDIDOR	TIPO DA FUNÇÃO	ANTERIOR		ATUAL		Nº DIAS	CONSTANTE	AJUSTE	CONSUMO (kWh)
		DATA	LEITURA	DATA	LEITURA				
1195197560	CAT	20/07/2022	1.058,00	19/08/2022	1.116,00	30	1,00000		58,00

DATA PREVISTA DA PRÓXIMA LEITURA: 21/09/2022

DURAÇÃO E FREQUÊNCIA DAS INTERRUPÇÕES

DESCRIÇÃO	CONJUNTO	VALOR APURADO	LIMITE MENSAL	LIMITE TRIM.	LIMITE ANUAL
DIC-Nº de horas sem Energia	PITUACU II	jun/2022 0,0000	4,71	9,43	18,86
FIC-Nº de vezes sem Energia		0,0000	3,05	6,10	12,20
DMIC-Duração máxima de interrupção contínua		0,0000	2,60	0,00	0,00
DICRI-Duração de Interrupção em dia crítico		Limite DICRI: 12,22			
EUSD-Valor do Encargo de uso do sistema de distribuição = R\$ 27,58					
Todo Consumidor pode solicitar a apuração dos indicadores DIC, FIC, DMIC e DICRI a qualquer tempo.					

INFORMAÇÕES IMPORTANTES

Na data da leitura a bandeira em vigor é a Verde. Mais informações em [www.aneel.gov.br](http://www.aneel.gov.br).  
O cliente é compensado quando há violação na continuidade individual ou do nível de tensão de fornecimento.  
Sua rota/ciclo de leitura será alterado. Art. 84 Ren. ANEEL 414/10  
Pagto. em atraso gera multa 2%(Res414/ANEEL), Juros 1%a.m(Lei 10.438/02) e atualização monetária no próx. mês  
O Cliente é compensado quando há descumprimento do prazo definido para os padrões de atendimento comercial.  
Deduzir a Perda Técnica dos consumos medidos.  
Acréscimos legais serão aplicados sobre a COSIP paga em atraso, conforme Legislação Municipal.  
Esta Nota Fiscal faz parte do Doc. Pgto. nº 610047297394 da Conta Contrato Coletiva nº 6310000017.  
Regras para cobrança da contribuição para o custeio do serviço de iluminação pública (COSIP) estão à disposição no site  
Informações Suplementares disponíveis no site [www.neoenergiacoelba.com.br](http://www.neoenergiacoelba.com.br), Agência Virtual ou Lojas de Atendimento.

NÍVEIS DE TENSÃO

TENSÃO NOMINAL (V)	LIMITE DE VARIAÇÃO(V)	
	MÍNIMO	MÁXIMO
127 220	117 202	133 231

AUTENTICAÇÃO MECÂNICA

DESTAQUE AQUI

CONTA CONTRATO 7054408280	MÊS/ANO 08/2022	TOTAL A PAGAR(R\$) 66,22	VENCIMENTO 26/09/2022
------------------------------	--------------------	-----------------------------	--------------------------

838000000009 662200300073 054408280238 010388321935



TALÃO DE PAGAMENTO

Evite dobrar, perfurar ou rasurar.  
Este canhoto será usado  
em leitora ótica.

AUTENTICAÇÃO MECÂNICA

COMPANHIA DE ELETRICIDADE  
DO ESTADO DA BAHIA  
AV. EDGARD SANTOS, 300,  
CABULA VI, SALVADOR, BAHIA  
CEP 41181-900  
CNPJ 15.139.629/0001-94  
INSCRIÇÃO ESTADUAL 00478696



NEOENERGIA  
COELBA

Tarifa Social de Energia Elétrica - Lei 10.438, de 26/04/02  
TELEATENDIMENTO: Emergencial 116 | Comercial 0800 276 0116  
(Ligação gratuita de telefones fixos e móveis)  
Atendimento ao deficiente auditivo ou de fala: 0800 701 0155  
Ouvidoria: 0800 071 7676  
Agência Nacional de Energia Elétrica - ANEEL 167  
(Ligação gratuita de telefones fixos e móveis)  
Site de serviços: www.clientescorporativos.neoenergiacoelba.com.br  
neoenergiacoelba.com.br

DADOS DO CLIENTE

MINISTERIO PUBLICO DA BAHIA

CNPJ: 04.142.491/0001-66

DATA DE VENCIMENTO  
26/09/2022

TOTAL A PAGAR (R\$)  
64,30

DATA DA EMISSÃO DA NOTA FISCAL  
29/08/2022

DATA DA APRESENTAÇÃO  
05/09/2022

NÚMERO DA NOTA FISCAL  
634150690

CONTA CONTRATO  
7054408360

Nº DO CLIENTE  
1001729979

Nº DA INSTALAÇÃO  
20105686

CLASSIFICAÇÃO

B3 COMERCIAL - OUTROS SERVIÇOS E OUTRAS ATIVIDADES  
Conv. Monômia - Básico

RESERVADO AO FISCO

C3A7.8FC7.CF75.BAF4.15AB.38AC.9526.5246

DESCRIÇÃO DA NOTA FISCAL

	QUANTIDADE	PREÇO(R\$)	VALOR(R\$)
Consumo Ativo(kWh)-TUSD	56,0000000	0,61149285	34,24
Consumo Ativo(kWh)-TE	56,0000000	0,34730285	19,44
Contrib. Ilum. Pública Municipal			10,62

Tarifas Aplicadas	
Consumo Ativo(kWh)-TUSD	0,47560000
Consumo Ativo(kWh)-TE	0,27016000

HISTÓRICO DO CONSUMO

	kWh
AGO 22	56
JUL 22	50
JUN 22	60
MAI 22	105
ABR 22	94
MAR 22	60
FEV 22	50
JAN 22	50
DEZ 21	50
NOV 21	50
OUT 21	50
SET 21	50
AGO 21	50

COMPOSIÇÃO DO CONSUMO

Geração de Energia	R\$ 13,05	24,31%
Transmissão	R\$ 2,98	5,55%
Distribuição (Coelba)	R\$ 17,25	32,14%
Perdas de Energia	R\$ 3,28	6,11%
Encargos Setoriais	R\$ 5,18	9,65%
Tributos	R\$ 11,94	22,24%
Total	R\$ 53,68	100%

TOTAL DA FATURA 64,30

INFORMAÇÕES DE TRIBUTOS

ICMS		PIS		COFINS	
BASE DE CALCULO	%	VALOR DO IMPOSTO	%	BASE DE CALCULO	%
53,68	18,00	9,66	44,02	0,93	0,40
				44,02	4,27
					1,88

DEMONSTRATIVO DE CONSUMO DESTA NOTA FISCAL

NÚMERO DO MEDIDOR	TIPO DA FUNÇÃO	ANTERIOR		ATUAL		Nº DIAS	CONSTANTE	AJUSTE	CONSUMO (kWh)
		DATA	LEITURA	DATA	LEITURA				
1195197519	CAT	20/07/2022	868,00	19/08/2022	924,00	30	1,00000		56,00

DATA PREVISTA DA PRÓXIMA LEITURA: 21/09/2022

DURAÇÃO E FREQUÊNCIA DAS INTERRUPÇÕES

DESCRIÇÃO	CONJUNTO	VALOR APURADO	LIMITE MENSAL	LIMITE TRIM.	LIMITE ANUAL
DIC-Nº de horas sem Energia	PITUACU II	jun/2022			
FIC-Nº de vezes sem Energia		0,0000	4,71	9,43	18,86
DMIC-Duração máxima de interrupção contínua		0,0000	3,05	6,10	12,20
		0,0000	2,60	0,00	0,00
DICRI-Duração de Interrupção em dia crítico		Limite DICRI: 12,22			
EUSD-Valor do Encargo de uso do sistema de distribuição = R\$ 26,63					
Todo Consumidor pode solicitar a apuração dos indicadores DIC, FIC, DMIC e DICRI a qualquer tempo.					

INFORMAÇÕES IMPORTANTES

Na data da leitura a bandeira em vigor é a Verde. Mais informações em [www.aneel.gov.br](http://www.aneel.gov.br).  
O cliente é compensado quando há violação na continuidade individual ou do nível de tensão de fornecimento.  
Sua rota/ciclo de leitura será alterado. Art. 84 Ren. ANEEL 414/10  
Pagto. em atraso gera multa 2%(Res414/ANEEL), Juros 1%a.m(Lei 10.438/02) e atualização monetária no próx. mês  
O Cliente é compensado quando há descumprimento do prazo definido para os padrões de atendimento comercial.  
Deduzir a Perda Técnica dos consumos medidos.  
Acréscimos legais serão aplicados sobre a COSIP paga em atraso, conforme Legislação Municipal.  
Esta Nota Fiscal faz parte do Doc. Pgto. nº 610047297394 da Conta Contrato Coletiva nº 6310000017.  
Regras para cobrança da contribuição para o custeio do serviço de iluminação pública (COSIP) estão à disposição no site  
Informações Suplementares disponíveis no site [www.neoenergiacoelba.com.br](http://www.neoenergiacoelba.com.br), Agência Virtual ou Lojas de Atendimento.

NÍVEIS DE TENSÃO

TENSÃO NOMINAL (V)	LIMITE DE VARIAÇÃO(V)	
	MÍNIMO	MÁXIMO
127 220	117 202	133 231

AUTENTICAÇÃO MECÂNICA

DESTAQUE AQUI

CONTA CONTRATO 7054408360	MÊS/ANO 08/2022	TOTAL A PAGAR(R\$) 64,30	VENCIMENTO 26/09/2022
------------------------------	--------------------	-----------------------------	--------------------------

838000000009 643000300073 054408360231 010388322036



TALÃO DE PAGAMENTO

Evite dobrar, perfurar ou rasurar.  
Este canhoto será usado  
em leitora ótica.

AUTENTICAÇÃO MECÂNICA

COMPANHIA DE ELETRICIDADE  
DO ESTADO DA BAHIA  
AV. EDGARD SANTOS, 300,  
CABULA VI, SALVADOR, BAHIA  
CEP 41181-900  
CNPJ 15.139.629/0001-94  
INSCRIÇÃO ESTADUAL 00478696



NEOENERGIA  
COELBA

Tarifa Social de Energia Elétrica - Lei 10.438, de 26/04/02  
TELEATENDIMENTO: Emergencial 116 | Comercial 0800 276 0116  
(Ligação gratuita de telefones fixos e móveis)  
Atendimento ao deficiente auditivo ou de fala: 0800 701 0155  
Ouvidoria: 0800 071 7676  
Agência Nacional de Energia Elétrica - ANEEL 167  
(Ligação gratuita de telefones fixos e móveis)  
Site de serviços: www.clientescorporativos.neoenergiacoelba.com.br  
neoenergiacoelba.com.br

#### DADOS DO CLIENTE

MINISTERIO PUBLICO DA BAHIA

CNPJ: 04.142.491/0001-66

DATA DE VENCIMENTO  
**26/09/2022**

TOTAL A PAGAR (R\$)  
**395,90**

DATA DA EMISSÃO DA NOTA FISCAL  
**29/08/2022**

DATA DA APRESENTAÇÃO  
**05/09/2022**

NÚMERO DA NOTA FISCAL  
**634150691**

CONTA CONTRATO  
**7054408433**

Nº DO CLIENTE  
1001729979

Nº DA INSTALAÇÃO  
20105687

#### CLASSIFICAÇÃO

B3 COMERCIAL - OUTROS SERVIÇOS E OUTRAS ATIVIDADES  
Conv. Monômia - Básico

#### RESERVADO AO FISCO

6AFC.D4AE.68B0.66CE.B7B0.431B.1CBA.15AB

#### DESCRIÇÃO DA NOTA FISCAL

	QUANTIDADE	PREÇO(R\$)	VALOR(R\$)
Consumo Ativo(kWh)-TUSD	342,0000000	0,61176959	209,22
Consumo Ativo(kWh)-TE	342,0000000	0,34749918	118,84
Contrib. Ilum. Pública Municipal			67,84

TOTAL DA FATURA **395,90**

#### INFORMAÇÕES DE TRIBUTOS

ICMS		PIS		COFINS	
BASE DE CALCULO	%	VALOR DO IMPOSTO	BASE DE CALCULO	%	VALOR DO IMPOSTO
328,06	18,00	59,05	269,01	0,93	2,50
			269,01	4,27	11,48

#### Tarifas Aplicadas

Consumo Ativo(kWh)-TUSD 0,47560000  
Consumo Ativo(kWh)-TE 0,27016000

#### HISTÓRICO DO CONSUMO

	kWh
AGO 22	342
JUL 22	349
JUN 22	402
MAI 22	545
ABR 22	527
MAR 22	485
FEV 22	407
JAN 22	382
DEZ 21	429
NOV 21	332
OUT 21	330
SET 21	351
AGO 21	179

#### COMPOSIÇÃO DO CONSUMO

Geração de Energia	R\$ 79,72	24,30%
Transmissão	R\$ 18,21	5,55%
Distribuição (Coelba)	R\$ 105,38	32,13%
Perdas de Energia	R\$ 20,05	6,11%
Encargos Setoriais	R\$ 31,67	9,65%
Tributos	R\$ 73,03	22,26%
Total	R\$ 328,06	100%

#### DEMONSTRATIVO DE CONSUMO DESTA NOTA FISCAL

NÚMERO DO MEDIDOR	TIPO DA FUNÇÃO	ANTERIOR		ATUAL		Nº DIAS	CONSTANTE	AJUSTE	CONSUMO (kWh)
		DATA	LEITURA	DATA	LEITURA				
1194395660	CAT	20/07/2022	7.082,00	19/08/2022	7.424,00	30	1,00000		342,00

DATA PREVISTA DA PRÓXIMA LEITURA: 21/09/2022

#### DURAÇÃO E FREQUÊNCIA DAS INTERRUPÇÕES

DESCRIÇÃO	CONJUNTO	VALOR APURADO	LIMITE MENSAL	LIMITE TRIM.	LIMITE ANUAL
DIC-Nº de horas sem Energia	PITUACU II	jun/2022			
FIC-Nº de vezes sem Energia		0,0000	4,71	9,43	18,86
DMIC-Duração máxima de interrupção contínua		0,0000	3,05	6,10	12,20
DICRI-Duração de Interrupção em dia crítico		0,0000	2,60	0,00	0,00
		Limite DICRI: 12,22			
EUSD-Valor do Encargo de uso do sistema de distribuição = R\$ 162,65					
Todo Consumidor pode solicitar a apuração dos indicadores DIC, FIC, DMIC e DICRI a qualquer tempo.					

#### INFORMAÇÕES IMPORTANTES

Na data da leitura a bandeira em vigor é a Verde. Mais informações em [www.aneel.gov.br](http://www.aneel.gov.br).  
O cliente é compensado quando há violação na continuidade individual ou do nível de tensão de fornecimento.  
Sua rota/ciclo de leitura será alterado. Art. 84 Ren. ANEEL 414/10  
Pagto. em atraso gera multa 2%(Res414/ANEEL), Juros 1%a.m(Lei 10.438/02) e atualização monetária no próx. mês  
O Cliente é compensado quando há descumprimento do prazo definido para os padrões de atendimento comercial.  
Deduzir a Perda Técnica dos consumos medidos.  
Acréscimos legais serão aplicados sobre a COSIP paga em atraso, conforme Legislação Municipal.  
Esta Nota Fiscal faz parte do Doc. Pgto. nº 610047297394 da Conta Contrato Coletiva nº 6310000017.  
Regras para cobrança da contribuição para o custeio do serviço de iluminação pública (COSIP) estão à disposição no site  
Informações Suplementares disponíveis no site [www.neoenergiacoelba.com.br](http://www.neoenergiacoelba.com.br), Agência Virtual ou Lojas de Atendimento.

#### NÍVEIS DE TENSÃO

TENSÃO NOMINAL (V)	LIMITE DE VARIAÇÃO(V)	
	MÍNIMO	MÁXIMO
127 220	117 202	133 231

#### AUTENTICAÇÃO MECÂNICA

#### DESTAQUE AQUI

CONTA CONTRATO <b>7054408433</b>	MÊS/ANO <b>08/2022</b>	TOTAL A PAGAR(R\$) <b>395,90</b>	VENCIMENTO <b>26/09/2022</b>
-------------------------------------	---------------------------	-------------------------------------	---------------------------------

838600000034 959000300079 054408433239 010388322133



#### TALÃO DE PAGAMENTO

Evite dobrar, perfurar ou rasurar.  
Este canhoto será usado  
em leitora ótica.

#### AUTENTICAÇÃO MECÂNICA

COMPANHIA DE ELETRICIDADE  
DO ESTADO DA BAHIA  
AV. EDGARD SANTOS, 300,  
CABULA VI, SALVADOR, BAHIA  
CEP 41181-900  
CNPJ 15.139.629/0001-94  
INSCRIÇÃO ESTADUAL 00478696



NEOENERGIA  
COELBA

Tarifa Social de Energia Elétrica - Lei 10.438, de 26/04/02  
TELEATENDIMENTO: Emergencial 116 | Comercial 0800 276 0116  
(Ligação gratuita de telefones fixos e móveis)  
Atendimento ao deficiente auditivo ou de fala: 0800 701 0155  
Ouvidoria: 0800 071 7676  
Agência Nacional de Energia Elétrica - ANEEL 167  
(Ligação gratuita de telefones fixos e móveis)  
Site de serviços: www.clientescorporativos.neoenergiacoelba.com.br  
neoenergiacoelba.com.br

#### DADOS DO CLIENTE

MINISTERIO PUBLICO DA BAHIA

CNPJ: 04.142.491/0001-66

DATA DE VENCIMENTO  
**26/09/2022**

TOTAL A PAGAR (R\$)  
**126,35**

DATA DA EMISSÃO DA NOTA FISCAL  
**29/08/2022**

DATA DA APRESENTAÇÃO  
**05/09/2022**

NÚMERO DA NOTA FISCAL  
**634150708**

CONTA CONTRATO  
**7062485986**

Nº DO CLIENTE  
1001729979

Nº DA INSTALAÇÃO  
40004635

#### CLASSIFICAÇÃO

B3 COMERCIAL - OUTROS SERVIÇOS E OUTRAS ATIVIDADES  
Conv. Monômia - Básico

#### RESERVADO AO FISCO

5FD8.B2A6.E733.4A18.07E3.35A7.AC2C.72B0

### DESCRIÇÃO DA NOTA FISCAL

	QUANTIDADE	PREÇO(R\$)	VALOR(R\$)
Consumo Ativo(kWh)-TUSD	118,0000000	0,61170169	72,18
Consumo Ativo(kWh)-TE	118,0000000	0,34736338	40,98
Contrib. Ilum. Pública Municipal			13,19

TOTAL DA FATURA **126,35**

#### INFORMAÇÕES DE TRIBUTOS

ICMS		PIS		COFINS	
BASE DE CALCULO	%	BASE DE CALCULO	%	BASE DE CALCULO	%
113,16	18,00	92,79	0,93	92,79	4,27

Tarifas Aplicadas	
Consumo Ativo(kWh)-TUSD	0,47560000
Consumo Ativo(kWh)-TE	0,27016000

#### HISTÓRICO DO CONSUMO

	kWh
AGO 22	118
JUL 22	139
JUN 22	189
MAI 22	199
ABR 22	231
MAR 22	163
FEV 22	127
JAN 22	90
DEZ 21	182
NOV 21	118
OUT 21	115
SET 21	95
AGO 21	60

#### COMPOSIÇÃO DO CONSUMO

Geração de Energia	R\$ 27,50	24,30%
Transmissão	R\$ 6,28	5,55%
Distribuição (Coelba)	R\$ 36,35	32,12%
Perdas de Energia	R\$ 6,91	6,11%
Encargos Setoriais	R\$ 10,93	9,66%
Tributos	R\$ 25,19	22,26%
Total	R\$ 113,16	100%

#### DEMONSTRATIVO DE CONSUMO DESTA NOTA FISCAL

NÚMERO DO MEDIDOR	TIPO DA FUNÇÃO	ANTERIOR		ATUAL		Nº DIAS	CONSTANTE	AJUSTE	CONSUMO (kWh)
		DATA	LEITURA	DATA	LEITURA				
1213461334	CAT	12/07/2022	1.707,00	11/08/2022	1.825,00	30	1,00000		118,00

DATA PREVISTA DA PRÓXIMA LEITURA: 13/09/2022

#### DURAÇÃO E FREQUÊNCIA DAS INTERRUPTÕES

DESCRIÇÃO	CONJUNTO	VALOR APURADO	LIMITE MENSAL	LIMITE TRIM.	LIMITE ANUAL
DIC-Nº de horas sem Energia	MARAU I	jun/2022			
FIC-Nº de vezes sem Energia		3,4111	6,03	12,06	24,12
DMIC-Duração máxima de interrupção contínua		1,0000	3,36	6,72	13,45
		3,4111	3,54	0,00	0,00
DICRI-Duração de Interrupção em dia crítico		Limite DICRI: 12,22			
EUSD-Valor do Encargo de uso do sistema de distribuição = R\$ 56,12					
Todo Consumidor pode solicitar a apuração dos indicadores DIC, FIC, DMIC e DICRI a qualquer tempo.					

#### INFORMAÇÕES IMPORTANTES

Na data da leitura a bandeira em vigor é a Verde. Mais informações em [www.aneel.gov.br](http://www.aneel.gov.br).  
A partir de 13/07, tarifa com reajuste médio de -0,50%, REH N° 3.056/22.  
O cliente é compensado quando há violação na continuidade individual ou do nível de tensão de fornecimento.  
Pagto. em atraso gera multa 2%(Res414/ANEEL), Juros 1%a.m(Lei 10.438/02) e atualização monetária no próx. mês  
O Cliente é compensado quando há descumprimento do prazo definido para os padrões de atendimento comercial.  
Deduzir a Perda Técnica dos consumos medidos.  
Esta Nota Fiscal faz parte do Doc. Pgto. nº 610047297394 da Conta Contrato Coletiva nº 6310000017.  
Regras para cobrança da contribuição para o custeio do serviço de iluminação pública (COSIP) estão à disposição no site [www.neoenergiacoelba.com.br/Poder Público/Contribuição de Iluminação Pública](http://www.neoenergiacoelba.com.br/Poder Público/Contribuição de Iluminação Pública).  
A partir de agosto o IBGE realizará o censo demográfico 2022. Seja gentil ao receber o Recenseador.

#### NÍVEIS DE TENSÃO

TENSÃO NOMINAL (V)	LIMITE DE VARIAÇÃO(V)	
	MÍNIMO	MÁXIMO
127 220	117 202	133 231

#### AUTENTICAÇÃO MECÂNICA

#### DESTAQUE AQUI

CONTA CONTRATO <b>7062485986</b>	MÊS/ANO <b>08/2022</b>	TOTAL A PAGAR(R\$) <b>126,35</b>	VENCIMENTO <b>26/09/2022</b>
-------------------------------------	---------------------------	-------------------------------------	---------------------------------

838600000018 263500300071 062485986230 010388323830



#### TALÃO DE PAGAMENTO

Evite dobrar, perfurar ou rasurar.  
Este canhoto será usado  
em leitora ótica.

#### AUTENTICAÇÃO MECÂNICA

COMPANHIA DE ELETRICIDADE  
DO ESTADO DA BAHIA  
AV. EDGARD SANTOS, 300,  
CABULA VI, SALVADOR, BAHIA  
CEP 41181-900  
CNPJ 15.139.629/0001-94  
INSCRIÇÃO ESTADUAL 00478696



NEOENERGIA  
COELBA

Tarifa Social de Energia Elétrica - Lei 10.438, de 26/04/02  
TELEATENDIMENTO: Emergencial 116 | Comercial 0800 276 0116  
(Ligação gratuita de telefones fixos e móveis)  
Atendimento ao deficiente auditivo ou de fala: 0800 701 0155  
Ouvidoria: 0800 071 7676  
Agência Nacional de Energia Elétrica - ANEEL 167  
(Ligação gratuita de telefones fixos e móveis)  
Site de serviços: www.clientescorporativos.neoenergiacoelba.com.br  
neoenergiacoelba.com.br

#### DADOS DO CLIENTE

MINISTERIO PUBLICO DA BAHIA

CNPJ: 04.142.491/0001-66

DATA DE VENCIMENTO  
**26/09/2022**

TOTAL A PAGAR (R\$)  
**286,63**

DATA DA EMISSÃO DA NOTA FISCAL  
**29/08/2022**

DATA DA APRESENTAÇÃO  
**05/09/2022**

NÚMERO DA NOTA FISCAL  
**634150709**

CONTA CONTRATO  
**7062577945**

Nº DO CLIENTE  
1001729979

Nº DA INSTALAÇÃO  
1069856

#### CLASSIFICAÇÃO

B3 PODER PUBLICO - ESTADUAL OU DISTRITAL  
Conv. Monômia - Trifásico

#### RESERVADO AO FISCO

AF63.C679.DD08.F1F1.430D.8172.A785.8275

#### DESCRIÇÃO DA NOTA FISCAL

	QUANTIDADE	PREÇO(R\$)	VALOR(R\$)
Consumo Ativo(kWh)-TUSD	337,0000000	0,50165341	169,05
Consumo Ativo(kWh)-TE	337,0000000	0,28496712	96,03
Contrib. Ilum. Pública Municipal			21,55

Tarifas Aplicadas	
Consumo Ativo(kWh)-TUSD	0,47560000
Consumo Ativo(kWh)-TE	0,27016000

#### HISTÓRICO DO CONSUMO

	kWh
AGO 22	337
JUL 22	363
JUN 22	523
MAI 22	580
ABR 22	441
MAR 22	528
FEV 22	358
JAN 22	274
DEZ 21	488
NOV 21	468
OUT 21	355
SET 21	359
AGO 21	

#### COMPOSIÇÃO DO CONSUMO

Geração de Energia	R\$ 78,56	29,64%
Transmissão	R\$ 17,94	6,77%
Distribuição (Coelba)	R\$ 103,85	39,18%
Perdas de Energia	R\$ 19,75	7,45%
Encargos Setoriais	R\$ 31,21	11,77%
Tributos	R\$ 13,77	5,19%
<b>Total</b>	<b>R\$ 265,08</b>	<b>100%</b>

TOTAL DA FATURA **286,63**

#### INFORMAÇÕES DE TRIBUTOS

ICMS		PIS		COFINS	
BASE DE CALCULO	%	BASE DE CALCULO	%	BASE DE CALCULO	%
		265,08	0,93	265,08	4,27

#### DEMONSTRATIVO DE CONSUMO DESTA NOTA FISCAL

NÚMERO DO MEDIDOR	TIPO DA FUNÇÃO	ANTERIOR		ATUAL		Nº DIAS	CONSTANTE	AJUSTE	CONSUMO (kWh)
		DATA	LEITURA	DATA	LEITURA				
1200022110	CAT	12/07/2022	4.805,00	11/08/2022	5.142,00	30	1,00000		337,00

DATA PREVISTA DA PRÓXIMA LEITURA: 13/09/2022

#### DURAÇÃO E FREQUÊNCIA DAS INTERRUPÇÕES

DESCRIÇÃO	CONJUNTO	VALOR APURADO	LIMITE MENSAL	LIMITE TRIM.	LIMITE ANUAL
DIC-Nº de horas sem Energia	CATU	jun/2022			
FIC-Nº de vezes sem Energia		0,0000	5,31	10,62	21,25
DMIC-Duração máxima de interrupção contínua		0,0000	3,23	6,47	12,95
		0,0000	3,03	0,00	0,00
DICRI-Duração de Interrupção em dia crítico		Limite DICRI: 12,22			
EUSD-Valor do Encargo de uso do sistema de distribuição = R\$ 160,27					
Todo Consumidor pode solicitar a apuração dos indicadores DIC, FIC, DMIC e DICRI a qualquer tempo.					

#### INFORMAÇÕES IMPORTANTES

Na data da leitura a bandeira em vigor é a Verde. Mais informações em [www.aneel.gov.br](http://www.aneel.gov.br).  
A partir de 13/07, tarifa com reajuste médio de -0,50%, REH Nº 3.056/22.  
O cliente é compensado quando há violação na continuidade individual ou do nível de tensão de fornecimento.  
Isenção do ICMS conforme Art.22, III do RICMS-Ba.  
Pagto. em atraso gera multa 2%(Res414/ANEEL), Juros 1%a.m(Lei 10.438/02) e atualização monetária no próx. mês.  
O Cliente é compensado quando há descumprimento do prazo definido para os padrões de atendimento comercial.  
Deduzir a Perda Técnica dos consumos medidos.  
Esta Nota Fiscal faz parte do Doc. Pgto. nº 610047297394 da Conta Contrato Coletiva nº 6310000017.  
Regras para cobrança da contribuição para o custeio do serviço de iluminação pública (COSIP) estão à disposição no site  
Informações Suplementares disponíveis no site [www.neoenergiacoelba.com.br](http://www.neoenergiacoelba.com.br), Agência Virtual ou Lojas de Atendimento.

#### NÍVEIS DE TENSÃO

TENSÃO NOMINAL (V)	LIMITE DE VARIAÇÃO(V)	
	MÍNIMO	MÁXIMO
127 220	117 202	133 231

AUTENTICAÇÃO MECÂNICA

#### DESTAQUE AQUI

CONTA CONTRATO <b>7062577945</b>	MÊS/ANO <b>08/2022</b>	TOTAL A PAGAR(R\$) <b>286,63</b>	VENCIMENTO <b>26/09/2022</b>
-------------------------------------	---------------------------	-------------------------------------	---------------------------------

838100000027 866300300070 062577945238 010388323938



#### TALÃO DE PAGAMENTO

Evite dobrar, perfurar ou rasurar.  
Este canhoto será usado  
em leitora ótica.

AUTENTICAÇÃO MECÂNICA

COMPANHIA DE ELETRICIDADE  
DO ESTADO DA BAHIA  
AV. EDGARD SANTOS, 300,  
CABULA VI, SALVADOR, BAHIA  
CEP 41181-900  
CNPJ 15.139.629/0001-94  
INSCRIÇÃO ESTADUAL 00478696



NEOENERGIA  
COELBA

Tarifa Social de Energia Elétrica - Lei 10.438, de 26/04/02  
TELEATENDIMENTO: Emergencial 116 | Comercial 0800 276 0116  
(Ligação gratuita de telefones fixos e móveis)  
Atendimento ao deficiente auditivo ou de fala: 0800 701 0155  
Ouvidoria: 0800 071 7676  
Agência Nacional de Energia Elétrica - ANEEL 167  
(Ligação gratuita de telefones fixos e móveis)  
Site de serviços: www.clientescorporativos.neoenergiacoelba.com.br  
neoenergiacoelba.com.br

DADOS DO CLIENTE

MINISTERIO PUBLICO DA BAHIA

CNPJ: 04.142.491/0001-66

DATA DE VENCIMENTO  
26/09/2022

TOTAL A PAGAR (R\$)  
92,13

DATA DA EMISSÃO DA NOTA FISCAL  
29/08/2022

DATA DA APRESENTAÇÃO  
05/09/2022

NÚMERO DA NOTA FISCAL  
634150710

CONTA CONTRATO  
7064200520

Nº DO CLIENTE  
1001729979

Nº DA INSTALAÇÃO  
9482272

CLASSIFICAÇÃO

B3 PODER PUBLICO - ESTADUAL OU DISTRITAL  
Conv. Monômia - Trifásico

RESERVADO AO FISCO

E43A.E139.2FC8.F53E.B2DC.9403.F2DF.2D76

DESCRIÇÃO DA NOTA FISCAL

	QUANTIDADE	PREÇO(R\$)	VALOR(R\$)
Consumo Ativo(kWh)-TUSD	100,0000000	0,50160000	50,16
Consumo Ativo(kWh)-TE	100,0000000	0,28486000	28,48
Contrib. Ilum. Pública Municipal			13,49

TOTAL DA FATURA 92,13

INFORMAÇÕES DE TRIBUTOS

ICMS		PIS		COFINS	
BASE DE CALCULO	%	BASE DE CALCULO	%	BASE DE CALCULO	%
		78,64	0,93	0,73	
				78,64	4,27
					3,35

Tarifas Aplicadas

Consumo Ativo(kWh)-TUSD 0,47560000  
Consumo Ativo(kWh)-TE 0,27016000

HISTÓRICO DO CONSUMO

	kWh
AGO 22	100
JUL 22	100
JUN 22	100
MAI 22	100
ABR 22	100
MAR 22	100
FEV 22	100
JAN 22	100
DEZ 21	100
NOV 21	100
OUT 21	
SET 21	
AGO 21	100

Faturado pelo mínimo da fase  
- Custo de Disponibilidade,  
Artigo 98, Resolução ANEEL  
414/2010.

DEMONSTRATIVO DE CONSUMO DESTA NOTA FISCAL

NÚMERO DO MEDIDOR	TIPO DA FUNÇÃO	ANTERIOR		ATUAL		Nº DIAS	CONSTANTE	AJUSTE	CONSUMO (kWh)
		DATA	LEITURA	DATA	LEITURA				
1210141460	CAT CRT	27/07/2022	30,00 0,00	26/08/2022	40,00 0,00	30 30	1,00000 1,00000		10,00 0,00

DATA PREVISTA DA PRÓXIMA LEITURA: 28/09/2022

DURAÇÃO E FREQUÊNCIA DAS INTERRUPTÕES

DESCRIÇÃO	CONJUNTO	VALOR APURADO	LIMITE MENSAL	LIMITE TRIM.	LIMITE ANUAL
DIC-Nº de horas sem Energia	SAO CRISTOVAO	jun/2022 0,2242	4,71	9,43	18,86
FIC-Nº de vezes sem Energia		3,0000	2,98	5,97	11,95
DMIC-Duração máxima de interrupção contínua		0,0978	2,60	0,00	0,00
DICRI-Duração de Interrupção em dia crítico		Limite DICRI: 12,22			
EUSD-Valor do Encargo de uso do sistema de distribuição = R\$ 47,56					
Todo Consumidor pode solicitar a apuração dos indicadores DIC, FIC, DMIC e DICRI a qualquer tempo.					

INFORMAÇÕES IMPORTANTES

Na data da leitura a bandeira em vigor é a Verde. Mais informações em [www.aneel.gov.br](http://www.aneel.gov.br).  
O cliente é compensado quando há violação na continuidade individual ou do nível de tensão de fornecimento.  
Isenção do ICMS conforme Art.22, III do RICMS-Ba.  
Sua rota/ciclo de leitura será alterado. Art. 84 Ren. ANEEL 414/10  
Pagto. em atraso gera multa 2%(Res414/ANEEL), Juros 1%a.m(Lei 10.438/02) e atualização monetária no próx. mês  
O Cliente é compensado quando há descumprimento do prazo definido para os padrões de atendimento comercial.  
Deduzir a Perda Técnica dos consumos medidos.  
Acréscimos legais serão aplicados sobre a COSIP paga em atraso, conforme Legislação Municipal.  
Esta Nota Fiscal faz parte do Doc. Pgto. nº 610047297394 da Conta Contrato Coletiva nº 6310000017.  
[www.neoenergiacoelba.com.br/Poder Público/Contribuição de Iluminação Pública](http://www.neoenergiacoelba.com.br/Poder Público/Contribuição de Iluminação Pública).

NÍVEIS DE TENSÃO

TENSÃO NOMINAL (V)	LIMITE DE VARIAÇÃO(V)	
	MÍNIMO	MÁXIMO
127 220	117 202	133 231

AUTENTICAÇÃO MECÂNICA

DESTAQUE AQUI

CONTA CONTRATO 7064200520	MÊS/ANO 08/2022	TOTAL A PAGAR(R\$) 92,13	VENCIMENTO 26/09/2022
------------------------------	--------------------	-----------------------------	--------------------------

838800000003 921300300077 064200520233 010388324039



TALÃO DE PAGAMENTO

Evite dobrar, perfurar ou rasurar.  
Este canhoto será usado  
em leitora ótica.

AUTENTICAÇÃO MECÂNICA

COMPANHIA DE ELETRICIDADE  
DO ESTADO DA BAHIA  
AV. EDGARD SANTOS, 300,  
CABULA VI, SALVADOR, BAHIA  
CEP 41181-900  
CNPJ 15.139.629/0001-94  
INSCRIÇÃO ESTADUAL 00478696



NEOENERGIA  
COELBA

Tarifa Social de Energia Elétrica - Lei 10.438, de 26/04/02  
TELEATENDIMENTO: Emergencial 116 | Comercial 0800 276 0116  
(Ligação gratuita de telefones fixos e móveis)  
Atendimento ao deficiente auditivo ou de fala: 0800 701 0155  
Ouvidoria: 0800 071 7676  
Agência Nacional de Energia Elétrica - ANEEL 167  
(Ligação gratuita de telefones fixos e móveis)  
Site de serviços: www.clientescorporativos.neoenergiacoelba.com.br  
neoenergiacoelba.com.br

#### DADOS DO CLIENTE

MINISTERIO PUBLICO DA BAHIA

CNPJ: 04.142.491/0001-66

DATA DE VENCIMENTO  
**26/09/2022**

TOTAL A PAGAR (R\$)  
**78,69**

DATA DA EMISSÃO DA NOTA FISCAL  
**29/08/2022**

DATA DA APRESENTAÇÃO  
**05/09/2022**

NÚMERO DA NOTA FISCAL  
**634150711**

CONTA CONTRATO  
**7065329934**

Nº DO CLIENTE  
1001729979

Nº DA INSTALAÇÃO  
3446077

#### CLASSIFICAÇÃO

B3 PODER PUBLICO - ESTADUAL OU DISTRITAL  
Conv. Monômia - Trifásico

#### RESERVADO AO FISCO

1B94.51E2.23D3.D838.90D3.3666.13DE.004B

### DESCRIÇÃO DA NOTA FISCAL

	QUANTIDADE	PREÇO(R\$)	VALOR(R\$)
Consumo Ativo(kWh)-TUSD	100,0000000	0,50198125	50,19
Consumo Ativo(kWh)-TE	100,0000000	0,28506156	28,50

TOTAL DA FATURA **78,69**

#### INFORMAÇÕES DE TRIBUTOS

ICMS		PIS		COFINS	
BASE DE CALCULO	%	BASE DE CALCULO	%	BASE DE CALCULO	%
		78,69	0,93	78,69	4,27
			0,73		3,36

#### Tarifas Aplicadas

Consumo Ativo(kWh)-TUSD 0,47598125  
Consumo Ativo(kWh)-TE 0,27036156

#### HISTÓRICO DO CONSUMO

	kWh
AGO 22	100
JUL 22	555
JUN 22	532
MAI 22	554
ABR 22	730
MAR 22	644
FEV 22	633
JAN 22	237
DEZ 21	
NOV 21	
OUT 21	
SET 21	
AGO 21	

Faturado pelo mínimo da fase  
- Custo de Disponibilidade,  
Artigo 98, Resolução ANEEL  
414/2010.

#### DEMONSTRATIVO DE CONSUMO DESTA NOTA FISCAL

NÚMERO DO MEDIDOR	TIPO DA FUNÇÃO	ANTERIOR		ATUAL		Nº DIAS	CONSTANTE	AJUSTE	CONSUMO (kWh)
		DATA	LEITURA	DATA	LEITURA				
1122421860	CAT	07/07/2022	39.094,00	08/08/2022	39.156,00	32	1,00000		62,00

DATA PREVISTA DA PRÓXIMA LEITURA: 08/09/2022

#### DURAÇÃO E FREQUÊNCIA DAS INTERRUPTÕES

DESCRIÇÃO	CONJUNTO	VALOR APURADO	LIMITE MENSAL	LIMITE TRIM.	LIMITE ANUAL
DIC-Nº de horas sem Energia	NAZARE	jun/2022 0,0000	6,03	12,06	24,12
FIC-Nº de vezes sem Energia		0,0000	3,30	6,60	13,20
DMIC-Duração máxima de interrupção contínua		0,0000	3,54	0,00	0,00
DICRI-Duração de Interrupção em dia crítico		Limite DICRI: 12,22			
EUSD-Valor do Encargo de uso do sistema de distribuição = R\$ 47,59					
Todo Consumidor pode solicitar a apuração dos indicadores DIC, FIC, DMIC e DICRI a qualquer tempo.					

#### INFORMAÇÕES IMPORTANTES

Na data da leitura a bandeira em vigor é a Verde. Mais informações em [www.aneel.gov.br](http://www.aneel.gov.br).  
A partir de 13/07, tarifa com reajuste médio de -0,50%, REH Nº 3.056/22.  
O cliente é compensado quando há violação na continuidade individual ou do nível de tensão de fornecimento.  
Isenção do ICMS conforme Art.22, III do RICMS-Ba.  
Pagto. em atraso gera multa 2%(Res414/ANEEL), Juros 1%a.m(Lei 10.438/02) e atualização monetária no próx. mês.  
O Cliente é compensado quando há descumprimento do prazo definido para os padrões de atendimento comercial.  
Deduzir a Perda Técnica dos consumos medidos.  
Esta Nota Fiscal faz parte do Doc. Pgto. nº 610047297394 da Conta Contrato Coletiva nº 6310000017.  
Regras para cobrança da contribuição para o custeio do serviço de iluminação pública (COSIP) estão à disposição no site  
Informações Suplementares disponíveis no site [www.neoenergiacoelba.com.br](http://www.neoenergiacoelba.com.br), Agência Virtual ou Lojas de Atendimento.

#### NÍVEIS DE TENSÃO

TENSÃO NOMINAL (V)	LIMITE DE VARIAÇÃO(V)	
	MÍNIMO	MÁXIMO
220 380	202 350	231 399

AUTENTICAÇÃO MECÂNICA

#### DESTAQUE AQUI

CONTA CONTRATO <b>7065329934</b>	MÊS/ANO <b>08/2022</b>	TOTAL A PAGAR(R\$) <b>78,69</b>	VENCIMENTO <b>26/09/2022</b>
-------------------------------------	---------------------------	------------------------------------	---------------------------------

838000000009 786900300070 065329934230 010388324136



#### TALÃO DE PAGAMENTO

Evite dobrar, perfurar ou rasurar.  
Este canhoto será usado  
em leitora ótica.

AUTENTICAÇÃO MECÂNICA

COMPANHIA DE ELETRICIDADE  
DO ESTADO DA BAHIA  
AV. EDGARD SANTOS, 300,  
CABULA VI, SALVADOR, BAHIA  
CEP 41181-900  
CNPJ 15.139.629/0001-94  
INSCRIÇÃO ESTADUAL 00478696



NEOENERGIA  
COELBA

Tarifa Social de Energia Elétrica - Lei 10.438, de 26/04/02  
TELEATENDIMENTO: Emergencial 116 | Comercial 0800 276 0116  
(Ligação gratuita de telefones fixos e móveis)  
Atendimento ao deficiente auditivo ou de fala: 0800 701 0155  
Ouvidoria: 0800 071 7676  
Agência Nacional de Energia Elétrica - ANEEL 167  
(Ligação gratuita de telefones fixos e móveis)  
Site de serviços: www.clientescorporativos.neoenergiacoelba.com.br  
neoenergiacoelba.com.br

DADOS DO CLIENTE

MINISTERIO PUBLICO DA BAHIA

CNPJ: 04.142.491/0001-66

DATA DE VENCIMENTO  
26/09/2022

TOTAL A PAGAR (R\$)  
280,11

DATA DA EMISSÃO DA NOTA FISCAL  
29/08/2022

DATA DA APRESENTAÇÃO  
05/09/2022

NÚMERO DA NOTA FISCAL  
634150692

CONTA CONTRATO  
7054408530

Nº DO CLIENTE  
1001729979

Nº DA INSTALAÇÃO  
20105688

CLASSIFICAÇÃO

B3 COMERCIAL - OUTROS SERVIÇOS E OUTRAS ATIVIDADES  
Conv. Monômia - Básico

RESERVADO AO FISCO

4B6D.A8D5.B285.C553.9573.016E.EA7B.CEC0

DESCRIÇÃO DA NOTA FISCAL

	QUANTIDADE	PREÇO(R\$)	VALOR(R\$)
Consumo Ativo(kWh)-TUSD	222,0000000	0,61172612	135,80
Consumo Ativo(kWh)-TE	222,0000000	0,34745729	77,13
Contrib. Ilum. Pública Municipal			67,18

TOTAL DA FATURA 280,11

INFORMAÇÕES DE TRIBUTOS

ICMS		PIS		COFINS	
BASE DE CALCULO	%	VALOR DO IMPOSTO	BASE DE CALCULO	%	VALOR DO IMPOSTO
212,93	18,00	38,33	174,60	0,93	1,62
			174,60	4,27	7,45

DEMONSTRATIVO DE CONSUMO DESTA NOTA FISCAL

NÚMERO DO MEDIDOR	TIPO DA FUNÇÃO	ANTERIOR		ATUAL		Nº DIAS	CONSTANTE	AJUSTE	CONSUMO (kWh)
		DATA	LEITURA	DATA	LEITURA				
1194403514	CAT	20/07/2022	4.626,00	19/08/2022	4.848,00	30	1,00000		222,00

DATA PREVISTA DA PRÓXIMA LEITURA: 21/09/2022

INFORMAÇÕES IMPORTANTES

Na data da leitura a bandeira em vigor é a Verde. Mais informações em [www.aneel.gov.br](http://www.aneel.gov.br).  
O cliente é compensado quando há violação na continuidade individual ou do nível de tensão de fornecimento.  
Sua rota/ciclo de leitura será alterado. Art. 84 Ren. ANEEL 414/10  
Pagto. em atraso gera multa 2%(Res414/ANEEL), Juros 1%a.m(Lei 10.438/02) e atualização monetária no próx. mês  
O Cliente é compensado quando há descumprimento do prazo definido para os padrões de atendimento comercial.  
Deduzir a Perda Técnica dos consumos medidos.  
Acréscimos legais serão aplicados sobre a COSIP paga em atraso, conforme Legislação Municipal.  
Esta Nota Fiscal faz parte do Doc. Pgto. nº 610047297394 da Conta Contrato Coletiva nº 6310000017.  
Regras para cobrança da contribuição para o custeio do serviço de iluminação pública (COSIP) estão à disposição no site  
Informações Suplementares disponíveis no site [www.neoenergiacoelba.com.br](http://www.neoenergiacoelba.com.br), Agência Virtual ou Lojas de Atendimento.

DESTAQUE AQUI

CONTA CONTRATO 7054408530	MÊS/ANO 08/2022	TOTAL A PAGAR(R\$) 280,11	VENCIMENTO 26/09/2022
------------------------------	--------------------	------------------------------	--------------------------

838100000027 801100300072 054408530234 010388322230



TALÃO DE PAGAMENTO

Evite dobrar, perfurar ou rasurar.  
Este canhoto será usado  
em leitora ótica.

AUTENTICAÇÃO MECÂNICA

HISTÓRICO DO CONSUMO

	kWh
AGO 22	222
JUL 22	245
JUN 22	248
MAI 22	436
ABR 22	369
MAR 22	547
FEV 22	183
JAN 22	122
DEZ 21	316
NOV 21	235
OUT 21	162
SET 21	117
AGO 21	58

Tarifas Aplicadas

Consumo Ativo(kWh)-TUSD	0,47560000
Consumo Ativo(kWh)-TE	0,27016000

COMPOSIÇÃO DO CONSUMO

Geração de Energia	R\$ 51,74	24,30%
Transmissão	R\$ 11,82	5,55%
Distribuição (Coelba)	R\$ 68,40	32,12%
Perdas de Energia	R\$ 13,01	6,11%
Encargos Setoriais	R\$ 20,56	9,66%
Tributos	R\$ 47,40	22,26%
Total	R\$ 212,93	100%

DURAÇÃO E FREQUÊNCIA DAS INTERRUPTÕES

DESCRIÇÃO	CONJUNTO	VALOR APURADO	LIMITE MENSAL	LIMITE TRIM.	LIMITE ANUAL
DIC-Nº de horas sem Energia	PITUACU II	jun/2022 0,0000	4,71	9,43	18,86
FIC-Nº de vezes sem Energia		0,0000	3,05	6,10	12,20
DMIC-Duração máxima de interrupção contínua		0,0000	2,60	0,00	0,00
DICRI-Duração de Interrupção em dia crítico		Limite DICRI: 12,22			
EUSD-Valor do Encargo de uso do sistema de distribuição = R\$ 105,58					
Todo Consumidor pode solicitar a apuração dos indicadores DIC, FIC, DMIC e DICRI a qualquer tempo.					

NÍVEIS DE TENSÃO

TENSÃO NOMINAL (V)	LIMITE DE VARIAÇÃO(V)	
	MÍNIMO	MÁXIMO
127 220	117 202	133 231

AUTENTICAÇÃO MECÂNICA

ATA AUTOMÁTICA - 26/08/2022 - 08:00:00

ATA AUTOMÁTICA - 26/08/2022 - 08:00:00



COMPANHIA DE ELETRICIDADE  
DO ESTADO DA BAHIA  
AV. EDGARD SANTOS, 300,  
CABULA VI, SALVADOR, BAHIA  
CEP 41181-900  
CNPJ 15.139.629/0001-94  
INSCRIÇÃO ESTADUAL 00478696



NEOENERGIA  
COELBA

Tarifa Social de Energia Elétrica - Lei 10.438, de 26/04/02  
TELEATENDIMENTO: Emergencial 116 | Comercial 0800 276 0116  
(Ligação gratuita de telefones fixos e móveis)  
Atendimento ao deficiente auditivo ou de fala: 0800 701 0155  
Ouvidoria: 0800 071 7676  
Agência Nacional de Energia Elétrica - ANEEL 167  
(Ligação gratuita de telefones fixos e móveis)  
Site de serviços: www.clientescorporativos.neoenergiacoelba.com.br  
neoenergiacoelba.com.br

DADOS DO CLIENTE

MINISTERIO PUBLICO DA BAHIA

CNPJ: 04.142.491/0001-66

DATA DE VENCIMENTO  
26/09/2022

TOTAL A PAGAR (R\$)  
53,91

DATA DA EMISSÃO DA NOTA FISCAL  
29/08/2022

DATA DA APRESENTAÇÃO  
05/09/2022

NÚMERO DA NOTA FISCAL  
634150693

CONTA CONTRATO  
7054408603

Nº DO CLIENTE  
1001729979

Nº DA INSTALAÇÃO  
30105489

CLASSIFICAÇÃO

B3 COMERCIAL - OUTROS SERVIÇOS E OUTRAS ATIVIDADES  
Conv. Monômia - Bifásico

RESERVADO AO FISCO

8B26.9779.BE87.B052.CFAF.9698.7630.38CE

DESCRIÇÃO DA NOTA FISCAL

	QUANTIDADE	PREÇO(R\$)	VALOR(R\$)
Consumo Ativo(kWh)-TUSD	50,0000000	0,61160000	30,58
Consumo Ativo(kWh)-TE	50,0000000	0,34716000	17,35
Contrib. Ilum. Pública Municipal			5,98

TOTAL DA FATURA 53,91

INFORMAÇÕES DE TRIBUTOS

ICMS		PIS		COFINS	
BASE DE CALCULO	%	BASE DE CALCULO	%	BASE DE CALCULO	%
47,93	18,00	39,30	0,93	39,30	4,27

Tarifas Aplicadas  
Consumo Ativo(kWh)-TUSD 0,47560000  
Consumo Ativo(kWh)-TE 0,27016000

HISTÓRICO DO CONSUMO

	kWh
AGO 22	50
JUL 22	50
JUN 22	50
MAI 22	50
ABR 22	50
MAR 22	50
FEV 22	50
JAN 22	50
DEZ 21	50
NOV 21	50
OUT 21	50
SET 21	50
AGO 21	50

Faturado pelo mínimo da fase  
- Custo de Disponibilidade,  
Artigo 98, Resolução ANEEL  
414/2010.

DEMONSTRATIVO DE CONSUMO DESTA NOTA FISCAL

NÚMERO DO MEDIDOR	TIPO DA FUNÇÃO	ANTERIOR		ATUAL		Nº DIAS	CONSTANTE	AJUSTE	CONSUMO (kWh)
		DATA	LEITURA	DATA	LEITURA				
1194403492	CAT	20/07/2022	94,00	19/08/2022	97,00	30	1,00000		3,00

DATA PREVISTA DA PRÓXIMA LEITURA: 21/09/2022

DURAÇÃO E FREQUÊNCIA DAS INTERRUPTÕES

DESCRIÇÃO	CONJUNTO	VALOR APURADO	LIMITE MENSAL	LIMITE TRIM.	LIMITE ANUAL
DIC-Nº de horas sem Energia	PITUACU II	jun/2022			
FIC-Nº de vezes sem Energia		0,0000	4,71	9,43	18,86
DMIC-Duração máxima de interrupção contínua		0,0000	3,05	6,10	12,20
		0,0000	2,60	0,00	0,00
DICRI-Duração de Interrupção em dia crítico		Limite DICRI: 12,22			
EUSD-Valor do Encargo de uso do sistema de distribuição = R\$ 23,78					
Todo Consumidor pode solicitar a apuração dos indicadores DIC, FIC, DMIC e DICRI a qualquer tempo.					

INFORMAÇÕES IMPORTANTES

Na data da leitura a bandeira em vigor é a Verde. Mais informações em [www.aneel.gov.br](http://www.aneel.gov.br).  
O cliente é compensado quando há violação na continuidade individual ou do nível de tensão de fornecimento.  
Sua rota/ciclo de leitura será alterado. Art. 84 Ren. ANEEL 414/10  
Pagto. em atraso gera multa 2%(Res414/ANEEL), Juros 1%a.m(Lei 10.438/02) e atualização monetária no próx. mês  
O Cliente é compensado quando há descumprimento do prazo definido para os padrões de atendimento comercial.  
Deduzir a Perda Técnica dos consumos medidos.  
Acréscimos legais serão aplicados sobre a COSIP paga em atraso, conforme Legislação Municipal.  
Esta Nota Fiscal faz parte do Doc. Pgto. nº 610047297394 da Conta Contrato Coletiva nº 6310000017.  
Regras para cobrança da contribuição para o custeio do serviço de iluminação pública (COSIP) estão à disposição no site  
Informações Suplementares disponíveis no site [www.neoenergiacoelba.com.br](http://www.neoenergiacoelba.com.br), Agência Virtual ou Lojas de Atendimento.

NÍVEIS DE TENSÃO

TENSÃO NOMINAL (V)	LIMITE DE VARIAÇÃO(V)	
	MÍNIMO	MÁXIMO
127 220	117 202	133 231

AUTENTICAÇÃO MECÂNICA

DESTAQUE AQUI

CONTA CONTRATO 7054408603	MÊS/ANO 08/2022	TOTAL A PAGAR(R\$) 53,91	VENCIMENTO 26/09/2022
------------------------------	--------------------	-----------------------------	--------------------------

838100000000 539100300070 054408603231 010388322338



TALÃO DE PAGAMENTO

Evite dobrar, perfurar ou rasurar.  
Este canhoto será usado  
em leitora ótica.

AUTENTICAÇÃO MECÂNICA

COMPANHIA DE ELETRICIDADE  
DO ESTADO DA BAHIA  
AV. EDGARD SANTOS, 300,  
CABULA VI, SALVADOR, BAHIA  
CEP 41181-900  
CNPJ 15.139.629/0001-94  
INSCRIÇÃO ESTADUAL 00478696



NEOENERGIA  
COELBA

Tarifa Social de Energia Elétrica - Lei 10.438, de 26/04/02  
TELEATENDIMENTO: Emergencial 116 | Comercial 0800 276 0116  
(Ligação gratuita de telefones fixos e móveis)  
Atendimento ao deficiente auditivo ou de fala: 0800 701 0155  
Ouvidoria: 0800 071 7676  
Agência Nacional de Energia Elétrica - ANEEL 167  
(Ligação gratuita de telefones fixos e móveis)  
Site de serviços: www.clientescorporativos.neoenergiacoelba.com.br  
neoenergiacoelba.com.br

DADOS DO CLIENTE

MINISTERIO PUBLICO DA BAHIA

CNPJ: 04.142.491/0001-66

DATA DE VENCIMENTO  
26/09/2022

TOTAL A PAGAR (R\$)  
280,11

DATA DA EMISSÃO DA NOTA FISCAL  
29/08/2022

DATA DA APRESENTAÇÃO  
05/09/2022

NÚMERO DA NOTA FISCAL  
634150694

CONTA CONTRATO  
7054408697

Nº DO CLIENTE  
1001729979

Nº DA INSTALAÇÃO  
40105487

CLASSIFICAÇÃO

B3 COMERCIAL - OUTROS SERVIÇOS E OUTRAS ATIVIDADES  
Conv. Monômia - Básico

RESERVADO AO FISCO

4571.FE36.B873.BC05.7EBD.CC1D.5800.7E8C

DESCRIÇÃO DA NOTA FISCAL

	QUANTIDADE	PREÇO(R\$)	VALOR(R\$)
Consumo Ativo(kWh)-TUSD	222,0000000	0,61172612	135,80
Consumo Ativo(kWh)-TE	222,0000000	0,34745729	77,13
Contrib. Ilum. Pública Municipal			67,18

TOTAL DA FATURA 280,11

INFORMAÇÕES DE TRIBUTOS

ICMS		PIS		COFINS	
BASE DE CALCULO	%	BASE DE CALCULO	%	BASE DE CALCULO	%
212,93	18,00	174,60	0,93	174,60	4,27

Tarifas Aplicadas

Consumo Ativo(kWh)-TUSD	0,47560000
Consumo Ativo(kWh)-TE	0,27016000

HISTÓRICO DO CONSUMO

	kWh
AGO 22	222
JUL 22	77
JUN 22	177
MAI 22	341
ABR 22	379
MAR 22	361
FEV 22	98
JAN 22	101
DEZ 21	363
NOV 21	244
OUT 21	67
SET 21	311
AGO 21	59

COMPOSIÇÃO DO CONSUMO

Geração de Energia	R\$ 51,74	24,30%
Transmissão	R\$ 11,82	5,55%
Distribuição (Coelba)	R\$ 68,40	32,12%
Perdas de Energia	R\$ 13,01	6,11%
Encargos Setoriais	R\$ 20,56	9,66%
Tributos	R\$ 47,40	22,26%
Total	R\$ 212,93	100%

DEMONSTRATIVO DE CONSUMO DESTA NOTA FISCAL

NÚMERO DO MEDIDOR	TIPO DA FUNÇÃO	ANTERIOR		ATUAL		Nº DIAS	CONSTANTE	AJUSTE	CONSUMO (kWh)
		DATA	LEITURA	DATA	LEITURA				
1194403484	CAT	20/07/2022	4.875,00	19/08/2022	5.097,00	30	1,00000		222,00

DATA PREVISTA DA PRÓXIMA LEITURA: 21/09/2022

DURAÇÃO E FREQUÊNCIA DAS INTERRUPÇÕES

DESCRIÇÃO	CONJUNTO	VALOR APURADO	LIMITE MENSAL	LIMITE TRIM.	LIMITE ANUAL
DIC-Nº de horas sem Energia	PITUACU II	jun/2022 0,0000	4,71	9,43	18,86
FIC-Nº de vezes sem Energia		0,0000	3,05	6,10	12,20
DMIC-Duração máxima de interrupção contínua		0,0000	2,60	0,00	0,00
DICRI-Duração de Interrupção em dia crítico		Limite DICRI: 12,22			
EUSD-Valor do Encargo de uso do sistema de distribuição = R\$ 105,58					
Todo Consumidor pode solicitar a apuração dos indicadores DIC, FIC, DMIC e DICRI a qualquer tempo.					

INFORMAÇÕES IMPORTANTES

Na data da leitura a bandeira em vigor é a Verde. Mais informações em [www.aneel.gov.br](http://www.aneel.gov.br).  
O cliente é compensado quando há violação na continuidade individual ou do nível de tensão de fornecimento.  
Sua rota/ciclo de leitura será alterado. Art. 84 Ren. ANEEL 414/10  
Pagto. em atraso gera multa 2%(Res414/ANEEL), Juros 1%a.m(Lei 10.438/02) e atualização monetária no próx. mês  
O Cliente é compensado quando há descumprimento do prazo definido para os padrões de atendimento comercial.  
Deduzir a Perda Técnica dos consumos medidos.  
Acréscimos legais serão aplicados sobre a COSIP paga em atraso, conforme Legislação Municipal.  
Esta Nota Fiscal faz parte do Doc. Pgto. nº 610047297394 da Conta Contrato Coletiva nº 6310000017.  
Regras para cobrança da contribuição para o custeio do serviço de iluminação pública (COSIP) estão à disposição no site  
Informações Suplementares disponíveis no site [www.neoenergiacoelba.com.br](http://www.neoenergiacoelba.com.br), Agência Virtual ou Lojas de Atendimento.

NÍVEIS DE TENSÃO

TENSÃO NOMINAL (V)	LIMITE DE VARIAÇÃO(V)	
	MÍNIMO	MÁXIMO
127 220	117 202	133 231

AUTENTICAÇÃO MECÂNICA

DESTAQUE AQUI

CONTA CONTRATO 7054408697	MÊS/ANO 08/2022	TOTAL A PAGAR(R\$) 280,11	VENCIMENTO 26/09/2022
------------------------------	--------------------	------------------------------	--------------------------

838000000025 801100300072 054408697236 010388322435



TALÃO DE PAGAMENTO

Evite dobrar, perfurar ou rasurar.  
Este canhoto será usado  
em leitora ótica.

AUTENTICAÇÃO MECÂNICA

COMPANHIA DE ELETRICIDADE  
DO ESTADO DA BAHIA  
AV. EDGARD SANTOS, 300,  
CABULA VI, SALVADOR, BAHIA  
CEP 41181-900  
CNPJ 15.139.629/0001-94  
INSCRIÇÃO ESTADUAL 00478696



NEOENERGIA  
COELBA

Tarifa Social de Energia Elétrica - Lei 10.438, de 26/04/02  
TELEATENDIMENTO: Emergencial 116 | Comercial 0800 276 0116  
(Ligação gratuita de telefones fixos e móveis)  
Atendimento ao deficiente auditivo ou de fala: 0800 701 0155  
Ouvidoria: 0800 071 7676  
Agência Nacional de Energia Elétrica - ANEEL 167  
(Ligação gratuita de telefones fixos e móveis)  
Site de serviços: www.clientescorporativos.neoenergiacoelba.com.br  
neoenergiacoelba.com.br

#### DADOS DO CLIENTE

MINISTERIO PUBLICO DA BAHIA

CNPJ: 04.142.491/0001-66

DATA DE VENCIMENTO  
**26/09/2022**

TOTAL A PAGAR (R\$)  
**78,00**

DATA DA EMISSÃO DA NOTA FISCAL  
**29/08/2022**

DATA DA APRESENTAÇÃO  
**05/09/2022**

NÚMERO DA NOTA FISCAL  
**634150695**

CONTA CONTRATO  
**7054408786**

Nº DO CLIENTE  
1001729979

Nº DA INSTALAÇÃO  
40105488

#### CLASSIFICAÇÃO

B3 COMERCIAL - OUTROS SERVIÇOS E OUTRAS ATIVIDADES  
Conv. Monômia - Básico

#### RESERVADO AO FISCO

E4B6.62D7.4EC9.6311.FB8B.0EDA.D8F3.12D9

### DESCRIÇÃO DA NOTA FISCAL

	QUANTIDADE	PREÇO(R\$)	VALOR(R\$)
Consumo Ativo(kWh)-TUSD	69,0000000	0,61154202	42,19
Consumo Ativo(kWh)-TE	69,0000000	0,34726144	23,96
Contrib. Ilum. Pública Municipal			11,85

Tarifas Aplicadas	
Consumo Ativo(kWh)-TUSD	0,47560000
Consumo Ativo(kWh)-TE	0,27016000

#### HISTÓRICO DO CONSUMO

	kWh
AGO 22	69
JUL 22	92
JUN 22	59
MAI 22	62
ABR 22	57
MAR 22	58
FEV 22	50
JAN 22	50
DEZ 21	84
NOV 21	55
OUT 21	50
SET 21	50
AGO 21	50

#### COMPOSIÇÃO DO CONSUMO

Geração de Energia	R\$ 16,08	24,31%
Transmissão	R\$ 3,67	5,55%
Distribuição (Coelba)	R\$ 21,25	32,12%
Perdas de Energia	R\$ 4,04	6,11%
Encargos Setoriais	R\$ 6,39	9,66%
Tributos	R\$ 14,72	22,25%
<b>Total</b>	<b>R\$ 66,15</b>	<b>100%</b>

TOTAL DA FATURA **78,00**

#### INFORMAÇÕES DE TRIBUTOS

ICMS		PIS		COFINS	
BASE DE CALCULO	%	BASE DE CALCULO	%	BASE DE CALCULO	%
66,15	18,00	54,24	0,93	54,24	4,27

#### DEMONSTRATIVO DE CONSUMO DESTA NOTA FISCAL

NÚMERO DO MEDIDOR	TIPO DA FUNÇÃO	ANTERIOR		ATUAL		Nº DIAS	CONSTANTE	AJUSTE	CONSUMO (kWh)
		DATA	LEITURA	DATA	LEITURA				
1194403549	CAT	20/07/2022	837,00	19/08/2022	906,00	30	1,00000		69,00

DATA PREVISTA DA PRÓXIMA LEITURA: 21/09/2022

#### DURAÇÃO E FREQUÊNCIA DAS INTERRUPÇÕES

DESCRIÇÃO	CONJUNTO	VALOR APURADO	LIMITE MENSAL	LIMITE TRIM.	LIMITE ANUAL
DIC-Nº de horas sem Energia	PITUACU II	jun/2022			
FIC-Nº de vezes sem Energia		0,0000	4,71	9,43	18,86
DMIC-Duração máxima de interrupção contínua		0,0000	3,05	6,10	12,20
		0,0000	2,60	0,00	0,00
DICRI-Duração de Interrupção em dia crítico		Limite DICRI: 12,22			
EUSD-Valor do Encargo de uso do sistema de distribuição = R\$ 32,81					
Todo Consumidor pode solicitar a apuração dos indicadores DIC, FIC, DMIC e DICRI a qualquer tempo.					

#### INFORMAÇÕES IMPORTANTES

Na data da leitura a bandeira em vigor é a Verde. Mais informações em [www.aneel.gov.br](http://www.aneel.gov.br).  
O cliente é compensado quando há violação na continuidade individual ou do nível de tensão de fornecimento.  
Sua rota/ciclo de leitura será alterado. Art. 84 Ren. ANEEL 414/10  
Pagto. em atraso gera multa 2%(Res414/ANEEL), Juros 1%a.m(Lei 10.438/02) e atualização monetária no próx. mês  
O Cliente é compensado quando há descumprimento do prazo definido para os padrões de atendimento comercial.  
Deduzir a Perda Técnica dos consumos medidos.  
Acréscimos legais serão aplicados sobre a COSIP paga em atraso, conforme Legislação Municipal.  
Esta Nota Fiscal faz parte do Doc. Pgto. nº 610047297394 da Conta Contrato Coletiva nº 6310000017.  
Regras para cobrança da contribuição para o custeio do serviço de iluminação pública (COSIP) estão à disposição no site  
Informações Suplementares disponíveis no site [www.neoenergiacoelba.com.br](http://www.neoenergiacoelba.com.br), Agência Virtual ou Lojas de Atendimento.

#### NÍVEIS DE TENSÃO

TENSÃO NOMINAL (V)	LIMITE DE VARIAÇÃO(V)	
	MÍNIMO	MÁXIMO
127 220	117 202	133 231

#### AUTENTICAÇÃO MECÂNICA

#### DESTAQUE AQUI

CONTA CONTRATO <b>7054408786</b>	MÊS/ANO <b>08/2022</b>	TOTAL A PAGAR(R\$) <b>78,00</b>	VENCIMENTO <b>26/09/2022</b>
-------------------------------------	---------------------------	------------------------------------	---------------------------------

838800000003 780000300074 054408786239 010388322532



#### TALÃO DE PAGAMENTO

Evite dobrar, perfurar ou rasurar.  
Este canhoto será usado  
em leitora ótica.

#### AUTENTICAÇÃO MECÂNICA

COMPANHIA DE ELETRICIDADE  
DO ESTADO DA BAHIA  
AV. EDGARD SANTOS, 300,  
CABULA VI, SALVADOR, BAHIA  
CEP 41181-900  
CNPJ 15.139.629/0001-94  
INSCRIÇÃO ESTADUAL 00478696



NEOENERGIA  
COELBA

Tarifa Social de Energia Elétrica - Lei 10.438, de 26/04/02  
TELEATENDIMENTO: Emergencial 116 | Comercial 0800 276 0116  
(Ligação gratuita de telefones fixos e móveis)  
Atendimento ao deficiente auditivo ou de fala: 0800 701 0155  
Ouvidoria: 0800 071 7676  
Agência Nacional de Energia Elétrica - ANEEL 167  
(Ligação gratuita de telefones fixos e móveis)  
Site de serviços: www.clientescorporativos.neoenergiacoelba.com.br  
neoenergiacoelba.com.br

DADOS DO CLIENTE

MINISTERIO PUBLICO DA BAHIA

CNPJ: 04.142.491/0001-66

DATA DE VENCIMENTO  
26/09/2022

TOTAL A PAGAR (R\$)  
53,91

DATA DA EMISSÃO DA NOTA FISCAL  
29/08/2022

DATA DA APRESENTAÇÃO  
05/09/2022

NÚMERO DA NOTA FISCAL  
634150696

CONTA CONTRATO  
7054408948

Nº DO CLIENTE  
1001729979

Nº DA INSTALAÇÃO  
90105878

CLASSIFICAÇÃO

B3 COMERCIAL - OUTROS SERVIÇOS E OUTRAS ATIVIDADES  
Conv. Monômia - Básico

RESERVADO AO FISCO

C596.CD3E.FD8E.76E4.79AE.4C8D.B23C.D938

DESCRIÇÃO DA NOTA FISCAL

	QUANTIDADE	PREÇO(R\$)	VALOR(R\$)
Consumo Ativo(kWh)-TUSD	50,0000000	0,61160000	30,58
Consumo Ativo(kWh)-TE	50,0000000	0,34716000	17,35
Contrib. Ilum. Pública Municipal			5,98

TOTAL DA FATURA 53,91

INFORMAÇÕES DE TRIBUTOS

ICMS		PIS		COFINS	
BASE DE CALCULO	%	BASE DE CALCULO	%	BASE DE CALCULO	%
47,93	18,00	39,30	0,93	39,30	4,27

Tarifas Aplicadas  
Consumo Ativo(kWh)-TUSD 0,47560000  
Consumo Ativo(kWh)-TE 0,27016000

HISTÓRICO DO CONSUMO

	kWh
AGO 22	50
JUL 22	50
JUN 22	50
MAI 22	50
ABR 22	50
MAR 22	50
FEV 22	50
JAN 22	50
DEZ 21	50
NOV 21	50
OUT 21	50
SET 21	50
AGO 21	50

Faturado pelo mínimo da fase  
- Custo de Disponibilidade,  
Artigo 98, Resolução ANEEL  
414/2010.

DEMONSTRATIVO DE CONSUMO DESTA NOTA FISCAL

NÚMERO DO MEDIDOR	TIPO DA FUNÇÃO	ANTERIOR		ATUAL		Nº DIAS	CONSTANTE	AJUSTE	CONSUMO (kWh)
		DATA	LEITURA	DATA	LEITURA				
1194403557	CAT	20/07/2022	123,00	19/08/2022	145,00	30	1,00000		22,00

DATA PREVISTA DA PRÓXIMA LEITURA: 21/09/2022

DURAÇÃO E FREQUÊNCIA DAS INTERRUPTÕES

DESCRIÇÃO	CONJUNTO	VALOR APURADO	LIMITE MENSAL	LIMITE TRIM.	LIMITE ANUAL
DIC-Nº de horas sem Energia	PITUACU II	jun/2022			
FIC-Nº de vezes sem Energia		0,0000	4,71	9,43	18,86
DMIC-Duração máxima de interrupção contínua		0,0000	3,05	6,10	12,20
		0,0000	2,60	0,00	0,00
DICRI-Duração de Interrupção em dia crítico		Limite DICRI: 12,22			
EUSD-Valor do Encargo de uso do sistema de distribuição = R\$ 23,78					
Todo Consumidor pode solicitar a apuração dos indicadores DIC, FIC, DMIC e DICRI a qualquer tempo.					

INFORMAÇÕES IMPORTANTES

Na data da leitura a bandeira em vigor é a Verde. Mais informações em [www.aneel.gov.br](http://www.aneel.gov.br).  
O cliente é compensado quando há violação na continuidade individual ou do nível de tensão de fornecimento.  
Sua rota/ciclo de leitura será alterado. Art. 84 Ren. ANEEL 414/10  
Pagto. em atraso gera multa 2%(Res414/ANEEL), Juros 1%a.m(Lei 10.438/02) e atualização monetária no próx. mês  
O Cliente é compensado quando há descumprimento do prazo definido para os padrões de atendimento comercial.  
Deduzir a Perda Técnica dos consumos medidos.  
Acréscimos legais serão aplicados sobre a COSIP paga em atraso, conforme Legislação Municipal.  
Esta Nota Fiscal faz parte do Doc. Pgto. nº 610047297394 da Conta Contrato Coletiva nº 6310000017.  
Regras para cobrança da contribuição para o custeio do serviço de iluminação pública (COSIP) estão à disposição no site  
Informações Suplementares disponíveis no site [www.neoenergiacoelba.com.br](http://www.neoenergiacoelba.com.br), Agência Virtual ou Lojas de Atendimento.

NÍVEIS DE TENSÃO

TENSÃO NOMINAL (V)	LIMITE DE VARIAÇÃO(V)	
	MÍNIMO	MÁXIMO
127 220	117 202	133 231

AUTENTICAÇÃO MECÂNICA

DESTAQUE AQUI

CONTA CONTRATO 7054408948	MÊS/ANO 08/2022	TOTAL A PAGAR(R\$) 53,91	VENCIMENTO 26/09/2022
------------------------------	--------------------	-----------------------------	--------------------------

838800000003 539100300070 054408948239 010388322630



TALÃO DE PAGAMENTO

Evite dobrar, perfurar ou rasurar.  
Este canhoto será usado  
em leitora ótica.

AUTENTICAÇÃO MECÂNICA

COMPANHIA DE ELETRICIDADE  
DO ESTADO DA BAHIA  
AV. EDGARD SANTOS, 300,  
CABULA VI, SALVADOR, BAHIA  
CEP 41181-900  
CNPJ 15.139.629/0001-94  
INSCRIÇÃO ESTADUAL 00478696



NEOENERGIA  
COELBA

Tarifa Social de Energia Elétrica - Lei 10.438, de 26/04/02  
TELEATENDIMENTO: Emergencial 116 | Comercial 0800 276 0116  
(Ligação gratuita de telefones fixos e móveis)  
Atendimento ao deficiente auditivo ou de fala: 0800 701 0155  
Ouvidoria: 0800 071 7676  
Agência Nacional de Energia Elétrica - ANEEL 167  
(Ligação gratuita de telefones fixos e móveis)  
Site de serviços: www.clientescorporativos.neoenergiacoelba.com.br  
neoenergiacoelba.com.br

#### DADOS DO CLIENTE

MINISTERIO PUBLICO DA BAHIA

CNPJ: 04.142.491/0001-66

DATA DE VENCIMENTO  
**26/09/2022**

TOTAL A PAGAR (R\$)  
**53,91**

DATA DA EMISSÃO DA NOTA FISCAL  
**29/08/2022**

DATA DA APRESENTAÇÃO  
**05/09/2022**

NÚMERO DA NOTA FISCAL  
**634150697**

CONTA CONTRATO  
**7054411965**

Nº DO CLIENTE  
1001729979

Nº DA INSTALAÇÃO  
90105897

#### CLASSIFICAÇÃO

B3 COMERCIAL - OUTROS SERVIÇOS E OUTRAS ATIVIDADES  
Conv. Monômia - Básico

#### RESERVADO AO FISCO

A756.5F17.E9B0.B940.41DC.3060.4171.BF97

### DESCRIÇÃO DA NOTA FISCAL

	QUANTIDADE	PREÇO(R\$)	VALOR(R\$)
Consumo Ativo(kWh)-TUSD	50,0000000	0,61160000	30,58
Consumo Ativo(kWh)-TE	50,0000000	0,34716000	17,35
Contrib. Ilum. Pública Municipal			5,98

TOTAL DA FATURA **53,91**

#### INFORMAÇÕES DE TRIBUTOS

ICMS		PIS		COFINS	
BASE DE CALCULO	%	BASE DE CALCULO	%	BASE DE CALCULO	%
47,93	18,00	39,30	0,93	39,30	4,27

#### DEMONSTRATIVO DE CONSUMO DESTA NOTA FISCAL

NÚMERO DO MEDIDOR	TIPO DA FUNÇÃO	ANTERIOR		ATUAL		Nº DIAS	CONSTANTE	AJUSTE	CONSUMO (kWh)
		DATA	LEITURA	DATA	LEITURA				
1194403506	CAT	20/07/2022	73,00	19/08/2022	84,00	30	1,00000		11,00

DATA PREVISTA DA PRÓXIMA LEITURA: 21/09/2022

#### INFORMAÇÕES IMPORTANTES

Na data da leitura a bandeira em vigor é a Verde. Mais informações em [www.aneel.gov.br](http://www.aneel.gov.br).  
O cliente é compensado quando há violação na continuidade individual ou do nível de tensão de fornecimento.  
Sua rota/ciclo de leitura será alterado. Art. 84 Ren. ANEEL 414/10  
Pagto. em atraso gera multa 2%(Res414/ANEEL), Juros 1%a.m(Lei 10.438/02) e atualização monetária no próx. mês  
O Cliente é compensado quando há descumprimento do prazo definido para os padrões de atendimento comercial.  
Deduzir a Perda Técnica dos consumos medidos.  
Acréscimos legais serão aplicados sobre a COSIP paga em atraso, conforme Legislação Municipal.  
Esta Nota Fiscal faz parte do Doc. Pgto. nº 610047297394 da Conta Contrato Coletiva nº 6310000017.  
Regras para cobrança da contribuição para o custeio do serviço de iluminação pública (COSIP) estão à disposição no site  
Informações Suplementares disponíveis no site [www.neoenergiacoelba.com.br](http://www.neoenergiacoelba.com.br), Agência Virtual ou Lojas de Atendimento.

#### DESTAQUE AQUI

CONTA CONTRATO <b>7054411965</b>	MÊS/ANO <b>08/2022</b>	TOTAL A PAGAR(R\$) <b>53,91</b>	VENCIMENTO <b>26/09/2022</b>
-------------------------------------	---------------------------	------------------------------------	---------------------------------

838000000009 539100300070 054411965238 010388322737



#### DURAÇÃO E FREQUÊNCIA DAS INTERRUPÇÕES

DESCRIÇÃO	CONJUNTO	VALOR APURADO	LIMITE MENSAL	LIMITE TRIM.	LIMITE ANUAL
DIC-Nº de horas sem Energia	PITUACU II	jun/2022 0,0000	4,71	9,43	18,86
FIC-Nº de vezes sem Energia		0,0000	3,05	6,10	12,20
DMIC-Duração máxima de interrupção contínua		0,0000	2,60	0,00	0,00
DICRI-Duração de Interrupção em dia crítico		Limite DICRI: 12,22			
EUSD-Valor do Encargo de uso do sistema de distribuição = R\$ 23,78					
Todo Consumidor pode solicitar a apuração dos indicadores DIC, FIC, DMIC e DICRI a qualquer tempo.					

#### NÍVEIS DE TENSÃO

TENSÃO NOMINAL (V)	LIMITE DE VARIAÇÃO(V)	
	MÍNIMO	MÁXIMO
127 220	117 202	133 231

#### AUTENTICAÇÃO MECÂNICA

#### TALÃO DE PAGAMENTO

Evite dobrar, perfurar ou rasurar.  
Este canhoto será usado  
em leitora ótica.

#### AUTENTICAÇÃO MECÂNICA

NOTA FISCAL Nº 634150697 - 29/08/2022 - 08/2022 - 08/2022 - 08/2022

COMPANHIA DE ELETRICIDADE  
DO ESTADO DA BAHIA  
AV. EDGARD SANTOS, 300,  
CABULA VI, SALVADOR, BAHIA  
CEP 41181-900  
CNPJ 15.139.629/0001-94  
INSCRIÇÃO ESTADUAL 00478696



NEOENERGIA  
COELBA

Tarifa Social de Energia Elétrica - Lei 10.438, de 26/04/02  
TELEATENDIMENTO: Emergencial 116 | Comercial 0800 276 0116  
(Ligação gratuita de telefones fixos e móveis)  
Atendimento ao deficiente auditivo ou de fala: 0800 701 0155  
Ouvidoria: 0800 071 7676  
Agência Nacional de Energia Elétrica - ANEEL 167  
(Ligação gratuita de telefones fixos e móveis)  
Site de serviços: www.clientescorporativos.neoenergiaoelba.com.br  
neoenergiaoelba.com.br

DADOS DO CLIENTE

MINISTERIO PUBLICO DA BAHIA

CNPJ: 04.142.491/0001-66

DATA DE VENCIMENTO  
26/09/2022

TOTAL A PAGAR (R\$)  
77,05

DATA DA EMISSÃO DA NOTA FISCAL  
29/08/2022

DATA DA APRESENTAÇÃO  
05/09/2022

NÚMERO DA NOTA FISCAL  
634150698

CONTA CONTRATO  
7054412066

Nº DO CLIENTE  
1001729979

Nº DA INSTALAÇÃO  
90105898

CLASSIFICAÇÃO

B3 COMERCIAL - OUTROS SERVIÇOS E OUTRAS ATIVIDADES  
Conv. Monômia - Básico

RESERVADO AO FISCO

C576.C866.AF2D.E226.9359.DEF7.1DFA.698E

DESCRIÇÃO DA NOTA FISCAL

	QUANTIDADE	PREÇO(R\$)	VALOR(R\$)
Consumo Ativo(kWh)-TUSD	68,0000000	0,61148235	41,58
Consumo Ativo(kWh)-TE	68,0000000	0,34736588	23,62
Contrib. Ilum. Pública Municipal			11,85

TOTAL DA FATURA 77,05

INFORMAÇÕES DE TRIBUTOS

ICMS		PIS		COFINS	
BASE DE CALCULO	%	VALOR DO IMPOSTO	BASE DE CALCULO	%	VALOR DO IMPOSTO
65,20	18,00	11,74	53,46	0,93	0,49
			53,46	4,27	2,28

Tarifas Aplicadas

Consumo Ativo(kWh)-TUSD 0,47560000  
Consumo Ativo(kWh)-TE 0,27016000

HISTÓRICO DO CONSUMO

	kWh
AGO 22	68
JUL 22	50
JUN 22	50
MAI 22	50
ABR 22	50
MAR 22	50
FEV 22	50
JAN 22	50
DEZ 21	50
NOV 21	50
OUT 21	63
SET 21	50
AGO 21	50

COMPOSIÇÃO DO CONSUMO

Geração de Energia	R\$ 15,85	24,31%
Transmissão	R\$ 3,62	5,55%
Distribuição (Coelba)	R\$ 20,94	32,13%
Perdas de Energia	R\$ 3,98	6,10%
Encargos Setoriais	R\$ 6,30	9,66%
Tributos	R\$ 14,51	22,25%
Total	R\$ 65,20	100%

DEMONSTRATIVO DE CONSUMO DESTA NOTA FISCAL

NÚMERO DO MEDIDOR	TIPO DA FUNÇÃO	ANTERIOR		ATUAL		Nº DIAS	CONSTANTE	AJUSTE	CONSUMO (kWh)
		DATA	LEITURA	DATA	LEITURA				
1194403530	CAT	20/07/2022	448,00	19/08/2022	516,00	30	1,00000		68,00

DATA PREVISTA DA PRÓXIMA LEITURA: 21/09/2022

DURAÇÃO E FREQUÊNCIA DAS INTERRUPÇÕES

DESCRIÇÃO	CONJUNTO	VALOR APURADO	LIMITE MENSAL	LIMITE TRIM.	LIMITE ANUAL
DIC-Nº de horas sem Energia	PITUACU II	jun/2022 0,0000	4,71	9,43	18,86
FIC-Nº de vezes sem Energia		0,0000	3,05	6,10	12,20
DMIC-Duração máxima de interrupção contínua		0,0000	2,60	0,00	0,00
DICRI-Duração de Interrupção em dia crítico		Limite DICRI: 12,22			
EUSD-Valor do Encargo de uso do sistema de distribuição = R\$ 32,34					
Todo Consumidor pode solicitar a apuração dos indicadores DIC, FIC, DMIC e DICRI a qualquer tempo.					

INFORMAÇÕES IMPORTANTES

Na data da leitura a bandeira em vigor é a Verde. Mais informações em [www.aneel.gov.br](http://www.aneel.gov.br).  
O cliente é compensado quando há violação na continuidade individual ou do nível de tensão de fornecimento.  
Sua rota/ciclo de leitura será alterado. Art. 84 Ren. ANEEL 414/10  
Pagto. em atraso gera multa 2%(Res414/ANEEL), Juros 1%a.m(Lei 10.438/02) e atualização monetária no próx. mês  
O Cliente é compensado quando há descumprimento do prazo definido para os padrões de atendimento comercial.  
Deduzir a Perda Técnica dos consumos medidos.  
Acréscimos legais serão aplicados sobre a COSIP paga em atraso, conforme Legislação Municipal.  
Esta Nota Fiscal faz parte do Doc. Pgto. nº 610047297394 da Conta Contrato Coletiva nº 6310000017.  
Regras para cobrança da contribuição para o custeio do serviço de iluminação pública (COSIP) estão à disposição no site  
Informações Suplementares disponíveis no site [www.neoenergiaoelba.com.br](http://www.neoenergiaoelba.com.br), Agência Virtual ou Lojas de Atendimento.

NÍVEIS DE TENSÃO

TENSÃO NOMINAL (V)	LIMITE DE VARIAÇÃO(V)	
	MÍNIMO	MÁXIMO
127 220	117 202	133 231

AUTENTICAÇÃO MECÂNICA

DESTAQUE AQUI

CONTA CONTRATO 7054412066	MÊS/ANO 08/2022	TOTAL A PAGAR(R\$) 77,05	VENCIMENTO 26/09/2022
------------------------------	--------------------	-----------------------------	--------------------------

838600000000 770500300076 054412066237 010388322834



TALÃO DE PAGAMENTO

Evite dobrar, perfurar ou rasurar.  
Este canhoto será usado  
em leitora ótica.

AUTENTICAÇÃO MECÂNICA

COMPANHIA DE ELETRICIDADE  
DO ESTADO DA BAHIA  
AV. EDGARD SANTOS, 300,  
CABULA VI, SALVADOR, BAHIA  
CEP 41181-900  
CNPJ 15.139.629/0001-94  
INSCRIÇÃO ESTADUAL 00478696



NEOENERGIA  
COELBA

Tarifa Social de Energia Elétrica - Lei 10.438, de 26/04/02  
TELEATENDIMENTO: Emergencial 116 | Comercial 0800 276 0116  
(Ligação gratuita de telefones fixos e móveis)  
Atendimento ao deficiente auditivo ou de fala: 0800 701 0155  
Ouvidoria: 0800 071 7676  
Agência Nacional de Energia Elétrica - ANEEL 167  
(Ligação gratuita de telefones fixos e móveis)  
Site de serviços: www.clientescorporativos.neoenergiacoelba.com.br  
neoenergiacoelba.com.br

#### DADOS DO CLIENTE

MINISTERIO PUBLICO DA BAHIA

CNPJ: 04.142.491/0001-66

DATA DE VENCIMENTO  
**26/09/2022**

TOTAL A PAGAR (R\$)  
**203,48**

DATA DA EMISSÃO DA NOTA FISCAL  
**29/08/2022**

DATA DA APRESENTAÇÃO  
**05/09/2022**

NÚMERO DA NOTA FISCAL  
**634150699**

CONTA CONTRATO  
**7054412120**

Nº DO CLIENTE  
1001729979

Nº DA INSTALAÇÃO  
50105736

#### CLASSIFICAÇÃO

B3 COMERCIAL - OUTROS SERVIÇOS E OUTRAS ATIVIDADES  
Conv. Monômia - Básico

#### RESERVADO AO FISCO

0585.FD92.AB87.612B.911C.B1C9.09BB.1B84

#### DESCRIÇÃO DA NOTA FISCAL

	QUANTIDADE	PREÇO(R\$)	VALOR(R\$)
Consumo Ativo(kWh)-TUSD	183,0000000	0,61172021	111,94
Consumo Ativo(kWh)-TE	183,0000000	0,34742775	63,57
Contrib. Ilum. Pública Municipal			27,97

TOTAL DA FATURA **203,48**

#### INFORMAÇÕES DE TRIBUTOS

ICMS		PIS		COFINS	
BASE DE CALCULO	%	BASE DE CALCULO	%	BASE DE CALCULO	%
175,51	18,00	143,92	0,93	143,92	4,27

#### Tarifas Aplicadas

Consumo Ativo(kWh)-TUSD	0,47560000
Consumo Ativo(kWh)-TE	0,27016000

#### HISTÓRICO DO CONSUMO

	kWh
AGO 22	183
JUL 22	164
JUN 22	189
MAI 22	272
ABR 22	291
MAR 22	113
FEV 22	54
JAN 22	77
DEZ 21	187
NOV 21	154
OUT 21	268
SET 21	154
AGO 21	80

#### COMPOSIÇÃO DO CONSUMO

Geração de Energia	R\$ 42,65	24,30%
Transmissão	R\$ 9,74	5,55%
Distribuição (Coelba)	R\$ 56,39	32,12%
Perdas de Energia	R\$ 10,72	6,11%
Encargos Setoriais	R\$ 16,95	9,66%
Tributos	R\$ 39,06	22,26%
Total	R\$ 175,51	100%

#### DEMONSTRATIVO DE CONSUMO DESTA NOTA FISCAL

NÚMERO DO MEDIDOR	TIPO DA FUNÇÃO	ANTERIOR		ATUAL		Nº DIAS	CONSTANTE	AJUSTE	CONSUMO (kWh)
		DATA	LEITURA	DATA	LEITURA				
1194403522	CAT	20/07/2022	2.792,00	19/08/2022	2.975,00	30	1,00000		183,00

DATA PREVISTA DA PRÓXIMA LEITURA: 21/09/2022

#### DURAÇÃO E FREQUÊNCIA DAS INTERRUPTÕES

DESCRIÇÃO	CONJUNTO	VALOR APURADO	LIMITE MENSAL	LIMITE TRIM.	LIMITE ANUAL
DIC-Nº de horas sem Energia	PITUACU II	jun/2022			
FIC-Nº de vezes sem Energia		0,0000	4,71	9,43	18,86
DMIC-Duração máxima de interrupção contínua		0,0000	3,05	6,10	12,20
		0,0000	2,60	0,00	0,00
DICRI-Duração de Interrupção em dia crítico		Limite DICRI: 12,22			
EUSD-Valor do Encargo de uso do sistema de distribuição = R\$ 87,03					
Todo Consumidor pode solicitar a apuração dos indicadores DIC, FIC, DMIC e DICRI a qualquer tempo.					

#### INFORMAÇÕES IMPORTANTES

Na data da leitura a bandeira em vigor é a Verde. Mais informações em [www.aneel.gov.br](http://www.aneel.gov.br). O cliente é compensado quando há violação na continuidade individual ou do nível de tensão de fornecimento. Sua rota/ciclo de leitura será alterado. Art. 84 Ren. ANEEL 414/10. Pagto. em atraso gera multa 2%(Res414/ANEEL), Juros 1%a.m(Lei 10.438/02) e atualização monetária no próx. mês. O Cliente é compensado quando há descumprimento do prazo definido para os padrões de atendimento comercial. Deduzir a Perda Técnica dos consumos medidos. Acréscimos legais serão aplicados sobre a COSIP paga em atraso, conforme Legislação Municipal. Esta Nota Fiscal faz parte do Doc. Pgto. nº 610047297394 da Conta Contrato Coletiva nº 6310000017. Regras para cobrança da contribuição para o custeio do serviço de iluminação pública (COSIP) estão à disposição no site [www.neoenergiacoelba.com.br](http://www.neoenergiacoelba.com.br), Agência Virtual ou Lojas de Atendimento.

#### NÍVEIS DE TENSÃO

TENSÃO NOMINAL (V)	LIMITE DE VARIAÇÃO(V)	
	MÍNIMO	MÁXIMO
127 220	117 202	133 231

#### AUTENTICAÇÃO MECÂNICA

#### DESTAQUE AQUI

CONTA CONTRATO <b>7054412120</b>	MÊS/ANO <b>08/2022</b>	TOTAL A PAGAR(R\$) <b>203,48</b>	VENCIMENTO <b>26/09/2022</b>
-------------------------------------	---------------------------	-------------------------------------	---------------------------------

838400000022 034800300070 054412120231 010388322931



#### TALÃO DE PAGAMENTO

Evite dobrar, perfurar ou rasurar.  
Este canhoto será usado  
em leitora ótica.

#### AUTENTICAÇÃO MECÂNICA

ATA DE FORMALIZAÇÃO - 26/09/2022 - 08:00:00

COMPANHIA DE ELETRICIDADE  
DO ESTADO DA BAHIA  
AV. EDGARD SANTOS, 300,  
CABULA VI, SALVADOR, BAHIA  
CEP 41181-900  
CNPJ 15.139.629/0001-94  
INSCRIÇÃO ESTADUAL 00478696



NEOENERGIA  
COELBA

Tarifa Social de Energia Elétrica - Lei 10.438, de 26/04/02  
TELEATENDIMENTO: Emergencial 116 | Comercial 0800 276 0116  
(Ligação gratuita de telefones fixos e móveis)  
Atendimento ao deficiente auditivo ou de fala: 0800 701 0155  
Ouvidoria: 0800 071 7676  
Agência Nacional de Energia Elétrica - ANEEL 167  
(Ligação gratuita de telefones fixos e móveis)  
Site de serviços: www.clientescorporativos.neoenergiacoelba.com.br  
neoenergiacoelba.com.br

#### DADOS DO CLIENTE

MINISTERIO PUBLICO DA BAHIA

CNPJ: 04.142.491/0001-66

DATA DE VENCIMENTO  
**26/09/2022**

TOTAL A PAGAR (R\$)  
**59,50**

DATA DA EMISSÃO DA NOTA FISCAL  
**29/08/2022**

DATA DA APRESENTAÇÃO  
**05/09/2022**

NÚMERO DA NOTA FISCAL  
**634150700**

CONTA CONTRATO  
**7054412171**

Nº DO CLIENTE  
1001729979

Nº DA INSTALAÇÃO  
30105507

#### CLASSIFICAÇÃO

B3 COMERCIAL - OUTROS SERVIÇOS E OUTRAS ATIVIDADES  
Conv. Monômia - Básico

#### RESERVADO AO FISCO

39F8.947A.411B.B814.9C76.B464.8C45.E14D

#### DESCRIÇÃO DA NOTA FISCAL

	QUANTIDADE	PREÇO(R\$)	VALOR(R\$)
Consumo Ativo(kWh)-TUSD	51,00000000	0,61148235	31,18
Consumo Ativo(kWh)-TE	51,00000000	0,34721882	17,70
Contrib. Ilum. Pública Municipal			10,62

TOTAL DA FATURA **59,50**

#### INFORMAÇÕES DE TRIBUTOS

ICMS		PIS		COFINS	
BASE DE CALCULO	%	BASE DE CALCULO	%	BASE DE CALCULO	%
48,88	18,00	40,08	0,93	40,08	4,27

Tarifas Aplicadas	
Consumo Ativo(kWh)-TUSD	0,47560000
Consumo Ativo(kWh)-TE	0,27016000

#### HISTÓRICO DO CONSUMO

	kWh
AGO 22	51
JUL 22	50
JUN 22	67
MAI 22	88
ABR 22	60
MAR 22	50
FEV 22	50
JAN 22	50
DEZ 21	76
NOV 21	50
OUT 21	50
SET 21	50
AGO 21	50

#### COMPOSIÇÃO DO CONSUMO

Geração de Energia	R\$ 11,88	24,30%
Transmissão	R\$ 2,71	5,54%
Distribuição (Coelba)	R\$ 15,70	32,12%
Perdas de Energia	R\$ 2,99	6,12%
Encargos Setoriais	R\$ 4,72	9,66%
Tributos	R\$ 10,88	22,26%
Total	R\$ 48,88	100%

#### DEMONSTRATIVO DE CONSUMO DESTA NOTA FISCAL

NÚMERO DO MEDIDOR	TIPO DA FUNÇÃO	ANTERIOR		ATUAL		Nº DIAS	CONSTANTE	AJUSTE	CONSUMO (kWh)
		DATA	LEITURA	DATA	LEITURA				
1194402801	CAT	20/07/2022	1.033,00	19/08/2022	1.084,00	30	1,00000		51,00

DATA PREVISTA DA PRÓXIMA LEITURA: 21/09/2022

#### DURAÇÃO E FREQUÊNCIA DAS INTERRUPÇÕES

DESCRIÇÃO	CONJUNTO	VALOR APURADO	LIMITE MENSAL	LIMITE TRIM.	LIMITE ANUAL
DIC-Nº de horas sem Energia	PITUACU II	jun/2022			
FIC-Nº de vezes sem Energia		0,0000	4,71	9,43	18,86
DMIC-Duração máxima de interrupção contínua		0,0000	3,05	6,10	12,20
		0,0000	2,60	0,00	0,00
DICRI-Duração de Interrupção em dia crítico		Limite DICRI: 12,22			
EUSD-Valor do Encargo de uso do sistema de distribuição = R\$ 24,25					
Todo Consumidor pode solicitar a apuração dos indicadores DIC, FIC, DMIC e DICRI a qualquer tempo.					

#### INFORMAÇÕES IMPORTANTES

Na data da leitura a bandeira em vigor é a Verde. Mais informações em [www.aneel.gov.br](http://www.aneel.gov.br).  
O cliente é compensado quando há violação na continuidade individual ou do nível de tensão de fornecimento.  
Sua rota/ciclo de leitura será alterado. Art. 84 Ren. ANEEL 414/10  
Pagto. em atraso gera multa 2%(Res414/ANEEL), Juros 1%a.m(Lei 10.438/02) e atualização monetária no próx. mês  
O Cliente é compensado quando há descumprimento do prazo definido para os padrões de atendimento comercial.  
Deduzir a Perda Técnica dos consumos medidos.  
Acréscimos legais serão aplicados sobre a COSIP paga em atraso, conforme Legislação Municipal.  
Esta Nota Fiscal faz parte do Doc. Pgto. nº 610047297394 da Conta Contrato Coletiva nº 6310000017.  
Regras para cobrança da contribuição para o custeio do serviço de iluminação pública (COSIP) estão à disposição no site  
Informações Suplementares disponíveis no site [www.neoenergiacoelba.com.br](http://www.neoenergiacoelba.com.br), Agência Virtual ou Lojas de Atendimento.

#### NÍVEIS DE TENSÃO

TENSÃO NOMINAL (V)	LIMITE DE VARIAÇÃO(V)	
	MÍNIMO	MÁXIMO
127 220	117 202	133 231

#### AUTENTICAÇÃO MECÂNICA

#### DESTAQUE AQUI

CONTA CONTRATO <b>7054412171</b>	MÊS/ANO <b>08/2022</b>	TOTAL A PAGAR(R\$) <b>59,50</b>	VENCIMENTO <b>26/09/2022</b>
-------------------------------------	---------------------------	------------------------------------	---------------------------------

838300000004 595000300070 054412171235 010388323032



#### TALÃO DE PAGAMENTO

Evite dobrar, perfurar ou rasurar.  
Este canhoto será usado  
em leitora ótica.

#### AUTENTICAÇÃO MECÂNICA



COMPANHIA DE ELETRICIDADE  
DO ESTADO DA BAHIA  
AV. EDGARD SANTOS, 300,  
CABULA VI, SALVADOR, BAHIA  
CEP 41181-900  
CNPJ 15.139.629/0001-94  
INSCRIÇÃO ESTADUAL 00478696



NEOENERGIA  
COELBA

Tarifa Social de Energia Elétrica - Lei 10.438, de 26/04/02  
TELEATENDIMENTO: Emergencial 116 | Comercial 0800 276 0116  
(Ligação gratuita de telefones fixos e móveis)  
Atendimento ao deficiente auditivo ou de fala: 0800 701 0155  
Ouvidoria: 0800 071 7676  
Agência Nacional de Energia Elétrica - ANEEL 167  
(Ligação gratuita de telefones fixos e móveis)  
Site de serviços: www.clientescorporativos.neoenergiacoelba.com.br  
neoenergiacoelba.com.br

#### DADOS DO CLIENTE

MINISTERIO PUBLICO DA BAHIA

CNPJ: 04.142.491/0001-66

DATA DE VENCIMENTO  
**26/09/2022**

TOTAL A PAGAR (R\$)  
**109,39**

DATA DA EMISSÃO DA NOTA FISCAL  
**29/08/2022**

DATA DA APRESENTAÇÃO  
**05/09/2022**

NÚMERO DA NOTA FISCAL  
**634150701**

CONTA CONTRATO  
**7054412260**

Nº DO CLIENTE  
1001729979

Nº DA INSTALAÇÃO  
80105601

#### CLASSIFICAÇÃO

B3 COMERCIAL - OUTROS SERVIÇOS E OUTRAS ATIVIDADES  
Conv. Monômia - Básico

#### RESERVADO AO FISCO

83B6.ED00.1B9C.5D76.13A9.21EA.5260.96D5

#### DESCRIÇÃO DA NOTA FISCAL

	QUANTIDADE	PREÇO(R\$)	VALOR(R\$)
Consumo Ativo(kWh)-TUSD	100,0000000	0,61170000	61,17
Consumo Ativo(kWh)-TE	100,0000000	0,34736000	34,73
Contrib. Ilum. Pública Municipal			13,49

Tarifas Aplicadas	
Consumo Ativo(kWh)-TUSD	0,47560000
Consumo Ativo(kWh)-TE	0,27016000

#### HISTÓRICO DO CONSUMO

	kWh
AGO 22	100
JUL 22	65
JUN 22	117
MAI 22	281
ABR 22	164
MAR 22	177
FEV 22	53
JAN 22	50
DEZ 21	202
NOV 21	132
OUT 21	102
SET 21	203
AGO 21	50

#### COMPOSIÇÃO DO CONSUMO

Geração de Energia	R\$ 23,31	24,31%
Transmissão	R\$ 5,32	5,55%
Distribuição (Coelba)	R\$ 30,81	32,12%
Perdas de Energia	R\$ 5,86	6,11%
Encargos Setoriais	R\$ 9,26	9,66%
Tributos	R\$ 21,34	22,25%
<b>Total</b>	<b>R\$ 95,90</b>	<b>100%</b>

TOTAL DA FATURA **109,39**

#### INFORMAÇÕES DE TRIBUTOS

ICMS		PIS		COFINS	
BASE DE CALCULO	%	BASE DE CALCULO	%	BASE DE CALCULO	%
95,90	18,00	78,64	0,93	78,64	4,27

#### DEMONSTRATIVO DE CONSUMO DESTA NOTA FISCAL

NÚMERO DO MEDIDOR	TIPO DA FUNÇÃO	ANTERIOR		ATUAL		Nº DIAS	CONSTANTE	AJUSTE	CONSUMO (kWh)
		DATA	LEITURA	DATA	LEITURA				
1194402836	CAT	20/07/2022	2.667,00	19/08/2022	2.767,00	30	1,00000		100,00

DATA PREVISTA DA PRÓXIMA LEITURA: 21/09/2022

#### DURAÇÃO E FREQUÊNCIA DAS INTERRUPÇÕES

DESCRIÇÃO	CONJUNTO	VALOR APURADO	LIMITE MENSAL	LIMITE TRIM.	LIMITE ANUAL
DIC-Nº de horas sem Energia	PITUACU II	jun/2022			
FIC-Nº de vezes sem Energia		0,0000	4,71	9,43	18,86
DMIC-Duração máxima de interrupção contínua		0,0000	3,05	6,10	12,20
		0,0000	2,60	0,00	0,00
DICRI-Duração de Interrupção em dia crítico		Limite DICRI: 12,22			
EUSD-Valor do Encargo de uso do sistema de distribuição = R\$ 47,56					
Todo Consumidor pode solicitar a apuração dos indicadores DIC, FIC, DMIC e DICRI a qualquer tempo.					

#### INFORMAÇÕES IMPORTANTES

Na data da leitura a bandeira em vigor é a Verde. Mais informações em [www.aneel.gov.br](http://www.aneel.gov.br). O cliente é compensado quando há violação na continuidade individual ou do nível de tensão de fornecimento. Sua rota/ciclo de leitura será alterado. Art. 84 Ren. ANEEL 414/10  
Pagto. em atraso gera multa 2%(Res414/ANEEL), Juros 1%a.m(Lei 10.438/02) e atualização monetária no próx. mês  
O Cliente é compensado quando há descumprimento do prazo definido para os padrões de atendimento comercial. Deduzir a Perda Técnica dos consumos medidos.  
Acréscimos legais serão aplicados sobre a COSIP paga em atraso, conforme Legislação Municipal.  
Esta Nota Fiscal faz parte do Doc. Pgto. nº 610047297394 da Conta Contrato Coletiva nº 6310000017.  
Regras para cobrança da contribuição para o custeio do serviço de iluminação pública (COSIP) estão à disposição no site Informações Suplementares disponíveis no site [www.neoenergiacoelba.com.br](http://www.neoenergiacoelba.com.br), Agência Virtual ou Lojas de Atendimento.

#### NÍVEIS DE TENSÃO

TENSÃO NOMINAL (V)	LIMITE DE VARIAÇÃO(V)	
	MÍNIMO	MÁXIMO
127 220	117 202	133 231

AUTENTICAÇÃO MECÂNICA

#### DESTAQUE AQUI

CONTA CONTRATO <b>7054412260</b>	MÊS/ANO <b>08/2022</b>	TOTAL A PAGAR(R\$) <b>109,39</b>	VENCIMENTO <b>26/09/2022</b>
-------------------------------------	---------------------------	-------------------------------------	---------------------------------

838000000017 093900300078 054412260238 010388323130



#### TALÃO DE PAGAMENTO

Evite dobrar, perfurar ou rasurar.  
Este canhoto será usado  
em leitora ótica.

AUTENTICAÇÃO MECÂNICA

COMPANHIA DE ELETRICIDADE  
DO ESTADO DA BAHIA  
AV. EDGARD SANTOS, 300,  
CABULA VI, SALVADOR, BAHIA  
CEP 41181-900  
CNPJ 15.139.629/0001-94  
INSCRIÇÃO ESTADUAL 00478696



NEOENERGIA  
COELBA

Tarifa Social de Energia Elétrica - Lei 10.438, de 26/04/02  
TELEATENDIMENTO: Emergencial 116 | Comercial 0800 276 0116  
(Ligação gratuita de telefones fixos e móveis)  
Atendimento ao deficiente auditivo ou de fala: 0800 701 0155  
Ouvidoria: 0800 071 7676  
Agência Nacional de Energia Elétrica - ANEEL 167  
(Ligação gratuita de telefones fixos e móveis)  
Site de serviços: www.clientescorporativos.neoenergiacoelba.com.br  
neoenergiacoelba.com.br

DADOS DO CLIENTE

MINISTERIO PUBLICO DA BAHIA

CNPJ: 04.142.491/0001-66

DATA DE VENCIMENTO  
26/09/2022

TOTAL A PAGAR (R\$)  
227,48

DATA DA EMISSÃO DA NOTA FISCAL  
29/08/2022

DATA DA APRESENTAÇÃO  
05/09/2022

NÚMERO DA NOTA FISCAL  
634150712

CONTA CONTRATO  
7066617135

Nº DO CLIENTE  
1001729979

Nº DA INSTALAÇÃO  
3395379

CLASSIFICAÇÃO

B3 PODER PUBLICO - ESTADUAL OU DISTRITAL  
Conv. Monômia - Bifásico

RESERVADO AO FISCO

750E.8E78.4F33.E54F.810C.51B8.ED94.A210

DESCRIÇÃO DA NOTA FISCAL

	QUANTIDADE	PREÇO(R\$)	VALOR(R\$)
Consumo Ativo(kWh)-TUSD	217,0000000	0,50206419	108,94
Consumo Ativo(kWh)-TE	217,0000000	0,28515418	61,87
Contrib. Ilum. Pública Municipal			56,67

Tarifas Aplicadas	
Consumo Ativo(kWh)-TUSD	0,47598125
Consumo Ativo(kWh)-TE	0,27036156

HISTÓRICO DO CONSUMO

	kWh
AGO 22	217
JUL 22	204
JUN 22	310
MAI 22	338
ABR 22	313
MAR 22	50
FEV 22	
JAN 22	
DEZ 21	
NOV 21	
OUT 21	
SET 21	
AGO 21	

COMPOSIÇÃO DO CONSUMO

Geração de Energia	R\$ 50,62	29,64%
Transmissão	R\$ 11,56	6,77%
Distribuição (Coelba)	R\$ 66,92	39,18%
Perdas de Energia	R\$ 12,73	7,45%
Encargos Setoriais	R\$ 20,11	11,77%
Tributos	R\$ 8,87	5,19%
Total	R\$ 170,81	100%

TOTAL DA FATURA 227,48

INFORMAÇÕES DE TRIBUTOS

ICMS		PIS		COFINS	
BASE DE CALCULO	VALOR DO IMPOSTO	BASE DE CALCULO	VALOR DO IMPOSTO	BASE DE CALCULO	VALOR DO IMPOSTO
		170,81	0,93	170,81	4,27

DEMONSTRATIVO DE CONSUMO DESTA NOTA FISCAL

NÚMERO DO MEDIDOR	TIPO DA FUNÇÃO	ANTERIOR		ATUAL		Nº DIAS	CONSTANTE	AJUSTE	CONSUMO (kWh)
		DATA	LEITURA	DATA	LEITURA				
1213685925	CAT	07/07/2022	1.177,00	08/08/2022	1.394,00	32	1,00000		217,00

DATA PREVISTA DA PRÓXIMA LEITURA: 08/09/2022

DURAÇÃO E FREQUÊNCIA DAS INTERRUPÇÕES

DESCRIÇÃO	CONJUNTO	VALOR APURADO	LIMITE MENSAL	LIMITE TRIM.	LIMITE ANUAL
DIC-Nº de horas sem Energia	MUNDO NOVO	jun/2022			
FIC-Nº de vezes sem Energia		0,0000	6,27	12,54	25,08
DMIC-Duração máxima de interrupção contínua		0,0000	3,36	6,72	13,45
		0,0000	3,71	0,00	0,00
DICRI-Duração de Interrupção em dia crítico		Limite DICRI: 12,22			
EUSD-Valor do Encargo de uso do sistema de distribuição = R\$ 103,28					
Todo Consumidor pode solicitar a apuração dos indicadores DIC, FIC, DMIC e DICRI a qualquer tempo.					

INFORMAÇÕES IMPORTANTES

Na data da leitura a bandeira em vigor é a Verde. Mais informações em [www.aneel.gov.br](http://www.aneel.gov.br).  
A partir de 13/07, tarifa com reajuste médio de -0,50%, REH Nº 3.056/22.  
O cliente é compensado quando há violação na continuidade individual ou do nível de tensão de fornecimento.  
Isenção do ICMS conforme Art.22, III do RICMS-Ba.  
Pagto. em atraso gera multa 2%(Res414/ANEEL), Juros 1%a.m(Lei 10.438/02) e atualização monetária no próx. mês.  
O Cliente é compensado quando há descumprimento do prazo definido para os padrões de atendimento comercial.  
Deduzir a Perda Técnica dos consumos medidos.  
Esta Nota Fiscal faz parte do Doc. Pgto. nº 610047297394 da Conta Contrato Coletiva nº 6310000017.  
Regras para cobrança da contribuição para o custeio do serviço de iluminação pública (COSIP) estão à disposição no site  
Informações Suplementares disponíveis no site [www.neoenergiacoelba.com.br](http://www.neoenergiacoelba.com.br), Agência Virtual ou Lojas de Atendimento.

NÍVEIS DE TENSÃO

TENSÃO NOMINAL (V)	LIMITE DE VARIAÇÃO(V)	
	MÍNIMO	MÁXIMO
127 220	117 202	133 231

AUTENTICAÇÃO MECÂNICA

DESTAQUE AQUI

CONTA CONTRATO 7066617135	MÊS/ANO 08/2022	TOTAL A PAGAR(R\$) 227,48	VENCIMENTO 26/09/2022
------------------------------	--------------------	------------------------------	--------------------------

838000000025 274800300072 066617135234 010388324233



TALÃO DE PAGAMENTO

Evite dobrar, perfurar ou rasurar.  
Este canhoto será usado  
em leitora ótica.

AUTENTICAÇÃO MECÂNICA

COMPANHIA DE ELETRICIDADE  
DO ESTADO DA BAHIA  
AV. EDGARD SANTOS, 300,  
CABULA VI, SALVADOR, BAHIA  
CEP 41181-900  
CNPJ 15.139.629/0001-94  
INSCRIÇÃO ESTADUAL 00478696



NEOENERGIA  
COELBA

Tarifa Social de Energia Elétrica - Lei 10.438, de 26/04/02  
TELEATENDIMENTO: Emergencial 116 | Comercial 0800 276 0116  
(Ligação gratuita de telefones fixos e móveis)  
Atendimento ao deficiente auditivo ou de fala: 0800 701 0155  
Ouvidoria: 0800 071 7676  
Agência Nacional de Energia Elétrica - ANEEL 167  
(Ligação gratuita de telefones fixos e móveis)  
Site de serviços: www.clientescorporativos.neoenergiacoelba.com.br  
neoenergiacoelba.com.br

#### DADOS DO CLIENTE

MINISTERIO PUBLICO DA BAHIA

CNPJ: 04.142.491/0001-66

DATA DE VENCIMENTO  
**26/09/2022**

TOTAL A PAGAR (R\$)  
**374,79**

DATA DA EMISSÃO DA NOTA FISCAL  
**29/08/2022**

DATA DA APRESENTAÇÃO  
**05/09/2022**

NÚMERO DA NOTA FISCAL  
**634150702**

CONTA CONTRATO  
**7054412376**

Nº DO CLIENTE  
1001729979

Nº DA INSTALAÇÃO  
50105737

#### CLASSIFICAÇÃO

B3 COMERCIAL - OUTROS SERVIÇOS E OUTRAS ATIVIDADES  
Conv. Monômia - Básico

#### RESERVADO AO FISCO

BA60.2310.E9B1.D020.044E.FFF8.AFB4.3AE3

### DESCRIÇÃO DA NOTA FISCAL

	QUANTIDADE	PREÇO(R\$)	VALOR(R\$)
Consumo Ativo(kWh)-TUSD	320,0000000	0,61175625	195,76
Consumo Ativo(kWh)-TE	320,0000000	0,34747250	111,19
Contrib. Ilum. Pública Municipal			67,84

TOTAL DA FATURA **374,79**

#### INFORMAÇÕES DE TRIBUTOS

ICMS		PIS		COFINS	
BASE DE CALCULO	%	VALOR DO IMPOSTO	BASE DE CALCULO	%	VALOR DO IMPOSTO
306,95	18,00	55,25	251,70	0,93	2,34

#### Tarifas Aplicadas

Consumo Ativo(kWh)-TUSD	0,47560000
Consumo Ativo(kWh)-TE	0,27016000

#### HISTÓRICO DO CONSUMO

	kWh
AGO 22	320
JUL 22	313
JUN 22	452
MAI 22	552
ABR 22	419
MAR 22	533
FEV 22	385
JAN 22	402
DEZ 21	470
NOV 21	379
OUT 21	466
SET 21	613
AGO 21	265

#### COMPOSIÇÃO DO CONSUMO

Geração de Energia	R\$ 74,59	24,30%
Transmissão	R\$ 17,04	5,55%
Distribuição (Coelba)	R\$ 98,59	32,12%
Perdas de Energia	R\$ 18,76	6,11%
Encargos Setoriais	R\$ 29,64	9,66%
Tributos	R\$ 68,33	22,26%
Total	R\$ 306,95	100%

#### DEMONSTRATIVO DE CONSUMO DESTA NOTA FISCAL

NÚMERO DO MEDIDOR	TIPO DA FUNÇÃO	ANTERIOR		ATUAL		Nº DIAS	CONSTANTE	AJUSTE	CONSUMO (kWh)
		DATA	LEITURA	DATA	LEITURA				
1194402810	CAT	20/07/2022	10.061,00	19/08/2022	10.381,00	30	1,00000		320,00

DATA PREVISTA DA PRÓXIMA LEITURA: 21/09/2022

#### DURAÇÃO E FREQUÊNCIA DAS INTERRUPÇÕES

DESCRIÇÃO	CONJUNTO	VALOR APURADO	LIMITE MENSAL	LIMITE TRIM.	LIMITE ANUAL
DIC-Nº de horas sem Energia	PITUACU II	jun/2022			
FIC-Nº de vezes sem Energia		0,0000	4,71	9,43	18,86
DMIC-Duração máxima de interrupção contínua		0,0000	3,05	6,10	12,20
		0,0000	2,60	0,00	0,00
DICRI-Duração de Interrupção em dia crítico		Limite DICRI: 12,22			
EUSD-Valor do Encargo de uso do sistema de distribuição = R\$ 152,19					
Todo Consumidor pode solicitar a apuração dos indicadores DIC, FIC, DMIC e DICRI a qualquer tempo.					

#### INFORMAÇÕES IMPORTANTES

Na data da leitura a bandeira em vigor é a Verde. Mais informações em [www.aneel.gov.br](http://www.aneel.gov.br).  
O cliente é compensado quando há violação na continuidade individual ou do nível de tensão de fornecimento.  
Sua rota/ciclo de leitura será alterado. Art. 84 Ren. ANEEL 414/10  
Pagto. em atraso gera multa 2%(Res414/ANEEL), Juros 1%a.m(Lei 10.438/02) e atualização monetária no próx. mês  
O Cliente é compensado quando há descumprimento do prazo definido para os padrões de atendimento comercial.  
Deduzir a Perda Técnica dos consumos medidos.  
Acréscimos legais serão aplicados sobre a COSIP paga em atraso, conforme Legislação Municipal.  
Esta Nota Fiscal faz parte do Doc. Pgto. nº 610047297394 da Conta Contrato Coletiva nº 6310000017.  
Regras para cobrança da contribuição para o custeio do serviço de iluminação pública (COSIP) estão à disposição no site  
Informações Suplementares disponíveis no site [www.neoenergiacoelba.com.br](http://www.neoenergiacoelba.com.br), Agência Virtual ou Lojas de Atendimento.

#### NÍVEIS DE TENSÃO

TENSÃO NOMINAL (V)	LIMITE DE VARIAÇÃO(V)	
	MÍNIMO	MÁXIMO
127 220	117 202	133 231

#### AUTENTICAÇÃO MECÂNICA

#### DESTAQUE AQUI

CONTA CONTRATO <b>7054412376</b>	MÊS/ANO <b>08/2022</b>	TOTAL A PAGAR(R\$) <b>374,79</b>	VENCIMENTO <b>26/09/2022</b>
-------------------------------------	---------------------------	-------------------------------------	---------------------------------

838700000036 747900300079 054412376236 010388323237



#### TALÃO DE PAGAMENTO

Evite dobrar, perfurar ou rasurar.  
Este canhoto será usado  
em leitora ótica.

#### AUTENTICAÇÃO MECÂNICA

COMPANHIA DE ELETRICIDADE  
DO ESTADO DA BAHIA  
AV. EDGARD SANTOS, 300,  
CABULA VI, SALVADOR, BAHIA  
CEP 41181-900  
CNPJ 15.139.629/0001-94  
INSCRIÇÃO ESTADUAL 00478696



NEOENERGIA  
COELBA

Tarifa Social de Energia Elétrica - Lei 10.438, de 26/04/02  
TELEATENDIMENTO: Emergencial 116 | Comercial 0800 276 0116  
(Ligação gratuita de telefones fixos e móveis)  
Atendimento ao deficiente auditivo ou de fala: 0800 701 0155  
Ouvidoria: 0800 071 7676  
Agência Nacional de Energia Elétrica - ANEEL 167  
(Ligação gratuita de telefones fixos e móveis)  
Site de serviços: www.clientescorporativos.neoenergiacoelba.com.br  
neoenergiacoelba.com.br

DADOS DO CLIENTE

MINISTERIO PUBLICO DA BAHIA

CNPJ: 04.142.491/0001-66

DATA DE VENCIMENTO  
26/09/2022

TOTAL A PAGAR (R\$)  
53,91

DATA DA EMISSÃO DA NOTA FISCAL  
29/08/2022

DATA DA APRESENTAÇÃO  
05/09/2022

NÚMERO DA NOTA FISCAL  
634150703

CONTA CONTRATO  
7054412490

Nº DO CLIENTE  
1001729979

Nº DA INSTALAÇÃO  
20105722

CLASSIFICAÇÃO

B3 COMERCIAL - OUTROS SERVIÇOS E OUTRAS ATIVIDADES  
Conv. Monômia - Bifásico

RESERVADO AO FISCO

3DE4.4487.62A9.2AEF.7033.AFF6.B838.29E5

DESCRIÇÃO DA NOTA FISCAL

	QUANTIDADE	PREÇO(R\$)	VALOR(R\$)
Consumo Ativo(kWh)-TUSD	50,0000000	0,61160000	30,58
Consumo Ativo(kWh)-TE	50,0000000	0,34716000	17,35
Contrib. Ilum. Pública Municipal			5,98

TOTAL DA FATURA 53,91

INFORMAÇÕES DE TRIBUTOS

ICMS		PIS		COFINS	
BASE DE CALCULO	%	BASE DE CALCULO	%	BASE DE CALCULO	%
47,93	18,00	39,30	0,93	39,30	4,27

Tarifas Aplicadas  
Consumo Ativo(kWh)-TUSD 0,47560000  
Consumo Ativo(kWh)-TE 0,27016000

HISTÓRICO DO CONSUMO

	kWh
AGO 22	50
JUL 22	50
JUN 22	50
MAI 22	50
ABR 22	50
MAR 22	50
FEV 22	50
JAN 22	50
DEZ 21	50
NOV 21	50
OUT 21	50
SET 21	50
AGO 21	50

Faturado pelo mínimo da fase  
- Custo de Disponibilidade,  
Artigo 98, Resolução ANEEL  
414/2010.

DEMONSTRATIVO DE CONSUMO DESTA NOTA FISCAL

NÚMERO DO MEDIDOR	TIPO DA FUNÇÃO	ANTERIOR		ATUAL		Nº DIAS	CONSTANTE	AJUSTE	CONSUMO (kWh)
		DATA	LEITURA	DATA	LEITURA				
1194402798	CAT	20/07/2022	164,00	19/08/2022	178,00	30	1,00000		14,00

DATA PREVISTA DA PRÓXIMA LEITURA: 21/09/2022

DURAÇÃO E FREQUÊNCIA DAS INTERRUPTÕES

DESCRIÇÃO	CONJUNTO	VALOR APURADO	LIMITE MENSAL	LIMITE TRIM.	LIMITE ANUAL
DIC-Nº de horas sem Energia	PITUACU II	jun/2022 0,0000	4,71	9,43	18,86
FIC-Nº de vezes sem Energia		0,0000	3,05	6,10	12,20
DMIC-Duração máxima de interrupção contínua		0,0000	2,60	0,00	0,00
DICRI-Duração de Interrupção em dia crítico		Limite DICRI: 12,22			
EUSD-Valor do Encargo de uso do sistema de distribuição = R\$ 23,78					
Todo Consumidor pode solicitar a apuração dos indicadores DIC, FIC, DMIC e DICRI a qualquer tempo.					

INFORMAÇÕES IMPORTANTES

Na data da leitura a bandeira em vigor é a Verde. Mais informações em [www.aneel.gov.br](http://www.aneel.gov.br).  
O cliente é compensado quando há violação na continuidade individual ou do nível de tensão de fornecimento.  
Sua rota/ciclo de leitura será alterado. Art. 84 Ren. ANEEL 414/10  
Pagto. em atraso gera multa 2%(Res414/ANEEL), Juros 1%a.m(Lei 10.438/02) e atualização monetária no próx. mês  
O Cliente é compensado quando há descumprimento do prazo definido para os padrões de atendimento comercial.  
Deduzir a Perda Técnica dos consumos medidos.  
Acréscimos legais serão aplicados sobre a COSIP paga em atraso, conforme Legislação Municipal.  
Esta Nota Fiscal faz parte do Doc. Pgto. nº 610047297394 da Conta Contrato Coletiva nº 6310000017.  
Regras para cobrança da contribuição para o custeio do serviço de iluminação pública (COSIP) estão à disposição no site  
Informações Suplementares disponíveis no site [www.neoenergiacoelba.com.br](http://www.neoenergiacoelba.com.br), Agência Virtual ou Lojas de Atendimento.

NÍVEIS DE TENSÃO

TENSÃO NOMINAL (V)	LIMITE DE VARIAÇÃO(V)	
	MÍNIMO	MÁXIMO
127 220	117 202	133 231

AUTENTICAÇÃO MECÂNICA

DESTAQUE AQUI

CONTA CONTRATO 7054412490	MÊS/ANO 08/2022	TOTAL A PAGAR(R\$) 53,91	VENCIMENTO 26/09/2022
------------------------------	--------------------	-----------------------------	--------------------------

838600000000 539100300070 054412490233 010388323334



TALÃO DE PAGAMENTO

Evite dobrar, perfurar ou rasurar.  
Este canhoto será usado  
em leitora ótica.

AUTENTICAÇÃO MECÂNICA

**COMPANHIA DE ELETRICIDADE  
DO ESTADO DA BAHIA**

AV. EDGARD SANTOS, 300,  
CABULA VI, SALVADOR, BAHIA  
CEP 41181-900  
CNPJ 15.139.629/0001-94  
INSCRIÇÃO ESTADUAL 00478696



**NEOENERGIA**  
COELBA

**TELEATENDIMENTO: Emergencial 116 | Comercial 0800 276 0116**  
(Ligação gratuita de telefones fixos e móveis)  
**Atendimento ao deficiente auditivo ou de fala: 0800 701 0155**  
Ouvidoria: 0800 071 7676  
Agência Nacional de Energia Elétrica - ANEEL 167  
(Ligação gratuita de telefones fixos e móveis)  
Site de serviços: [www.clientescorporativos.neoenergiacoelba.com.br](http://www.clientescorporativos.neoenergiacoelba.com.br)  
[neoenergiacoelba.com.br](http://neoenergiacoelba.com.br)

**NOTA FISCAL | FATURA | CONTA DE ENERGIA ELÉTRICA**
**DADOS DO CLIENTE**

MINISTERIO PUBLICO DA BAHIA  
CENTRO APERFEICOAMENTO FUNCIONAL

CNPJ: 04.142.491/0001-66

**ENDEREÇO**

RUA ARQUIMEDES GONCALVES 142

NAZARE/SALVADOR  
40050-300 SALVADOR BA

**DATA DE VENCIMENTO**

**26/09/2022**

**TOTAL A PAGAR (R\$)**

**9.771,68**

**DATA DA EMISSÃO DA NOTA FISCAL**

**29/08/2022**

**DATA DA APRESENTAÇÃO**

**05/09/2022**

**NÚMERO DA NOTA FISCAL**

**634150630**

**CONTA CONTRATO**

**0001886428**

**Nº DO CLIENTE**

**1001729979**

**Nº DA INSTALAÇÃO**

**5293388**

**CLASSIFICAÇÃO**  
**A4 Horo-sazonal Verde**  
**PODER PUBLICO - ESTADUAL OU DISTRITAL**

**RESERVADO AO FISCO**  
**CA31.0391.B94F.2E14.5AB5.B383.0896.BE82**

**DESCRIÇÃO DA NOTA FISCAL E INFORMAÇÕES IMPORTANTES**

DESCRIÇÃO	QUANTIDADE	PREÇO(R\$)	VALOR(R\$)
Demanda Ativa(kW)	86,0000000	39,66610651	3.411,28
Demanda Reativa Excedente.(kVAR)	0,0000000	39,66619027	0,00
Consumo Ativo Na Ponta(kWh)-TUSD	341,0400000	2,60323845	887,80
Consumo Ativo Fora de Ponta(kWh)-TUSD	9.854,4000000	0,08465590	834,23
<b>BANDEIRA VERDE</b>			
Consumo Ativo Na Ponta(kWh)-TE	341,0400000	0,43913289	149,76
Consumo Ativo Fora Ponta(kWh)-TE	9.854,4000000	0,27154183	2.675,88
Consumo Reativo Exc. Na Ponta(kVARh)	616,4200000	0,28548690	175,97
Consumo Reativo Exc. Fora Ponta(kVARh)	4.502,4000000	0,28550254	1.285,44
Contrib. Ilum. Pública Municipal			351,32

**TOTAL DA FATURA**

**9.771,68**

**TARIFAS APLICADAS**

Demanda Ativa(kW)	37,60354838
Demanda Reativa Excedente.(kVAR)	37,60354838
Consumo Ativo Na Ponta(kWh)-TUSD	2,46791709
Consumo Ativo Fora de Ponta(kWh)-TUSD	0,08025483
Consumo Ativo Na Ponta(kWh)-TE-VERDE	0,41632032
Consumo Ativo Fora Ponta(kWh)-TE-VERDE	0,25742225
Consumo Reativo Exc. Na Ponta(kVARh)	0,27065935
Consumo Reativo Exc. Fora Ponta(kVARh)	0,27065935

**INFORMAÇÕES DE TRIBUTOS**

ICMS			PIS		COFINS		
BASE DE CÁLCULO	%	VALOR DO IMPOSTO	BASE DE CÁLCULO PIS/COFINS	%	VALOR DO IMPOSTO	%	VALOR DO IMPOSTO
			9.420,36	0,93	87,60	4,27	402,25

**GRÁFICOS**

**Consumo Ativo na Ponta em kWh**

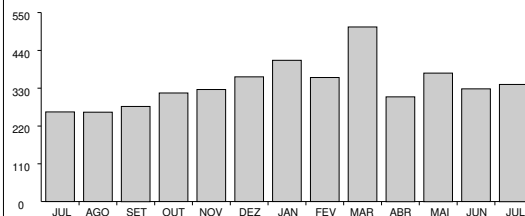

**Consumo Ativo Fora da Ponta em kWh**

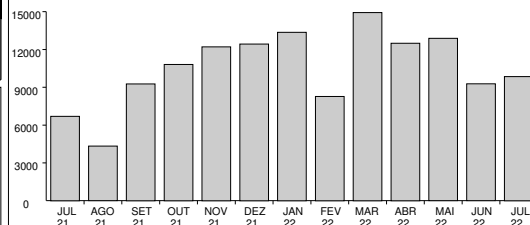

**Demanda (Medida x Contratada) em kW**

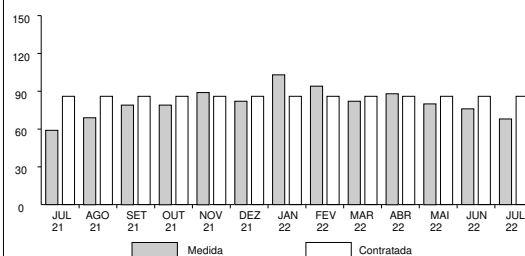

**COMPANHIA DE ELETRICIDADE  
DO ESTADO DA BAHIA**

AV. EDGARD SANTOS, 300,  
CABULA VI, SALVADOR, BAHIA  
CEP 41181-900  
CNPJ 15.139.629/0001-94  
INSCRIÇÃO ESTADUAL 00478696



**NEOENERGIA**  
COELBA

**TELEATENDIMENTO: Emergencial 116 | Comercial 0800 276 0116**  
(Ligação gratuita de telefones fixos e móveis)  
**Atendimento ao deficiente auditivo ou de fala: 0800 701 0155**  
Ouvidoria: 0800 071 7676  
Agência Nacional de Energia Elétrica - ANEEL 167  
(Ligação gratuita de telefones fixos e móveis)  
Site de serviços: www.clientescorporativos.neoenergiacoelba.com.br  
neoenergiacoelba.com.br

**NOTA FISCAL | FATURA | CONTA DE ENERGIA ELÉTRICA**
**DADOS DO CLIENTE**

**MINISTERIO PUBLICO DA BAHIA**  
CNPJ: 04.142.491/0001-66

**DATA DE VENCIMENTO**

**26/09/2022**

**TOTAL A PAGAR (R\$)**

**9.771,68**

**DATA DA EMISSÃO DA NOTA FISCAL**

**29/08/2022**

**DATA DA APRESENTAÇÃO**

**05/09/2022**

**NÚMERO DA NOTA FISCAL**

**634150630**

**CONTA CONTRATO**

**0001886428**

**Nº DO CLIENTE**

**1001729979**

**Nº DA INSTALAÇÃO**

**5293388**

**CLASSIFICAÇÃO**  
**A4 Horo-sazonal Verde**  
**PODER PUBLICO - ESTADUAL OU DISTRITAL**

**DEMONSTRATIVO DE CONSUMO DESTA NOTA FISCAL**

DESCRIÇÃO DA FUNÇÃO	LEITURA		CONSTANTE	AJUSTE	CONSUMO / DEMANDA
	DE	ATÉ			
<b>Nº medidor - 1010209824 / Ciclo - 30/06/2022 a 31/07/2022 / Dias - 31</b>					
Data	300622	310722			
Hora	235900	235900			
Consumo Ativo Na Ponta	407.098,00	414.203,00	0,04800		341,0400000
Consumo Ativo Fora de Ponta	320.037,00	322.090,00	4,80000		9.854,4000000
Demanda Máxima Na Ponta	0,00	52,00	0,19200		9,9800000
Demanda Máxima Fora de Ponta	0,00	354,00	0,19200		67,9700000
Consumo Reativo Na Ponta	108.212,00	128.633,00	0,04800		980,2100000
Consumo Reativo Fora de Ponta	405.486,00	408.331,00	4,80000		13.656,0000000
Consumo Reativo Excedente Na Ponta	686.036,00	698.878,00	0,04800		616,4200000
Consumo Reativo Excedente Fora de Ponta	128.305,00	129.243,00	4,80000		4.502,4000000
Demanda Máxima Corrigida Na Ponta	0,00	359,00	0,04800		17,2300000
Demanda Máxima Corrigida Fora de Ponta	0,00	1.248,00	0,04800		59,9000000

**DADOS COMPLEMENTARES**

**Fator de Carga**

Na Ponta: 0,54

Fora de Ponta: 0,21

**VALORES CONTRATADOS**

**Demanda: 86.00**

MÊS REFERÊNCIA DO FATURAMENTO: 07/2022 DATA PREVISTA PARA A PRÓXIMA LEITURA 31/08/2022

COMPANHIA DE ELETRICIDADE  
DO ESTADO DA BAHIAAV. EDGARD SANTOS, 300,  
CABULA VI, SALVADOR, BAHIA  
CEP 41181-900  
CNPJ 15.139.629/0001-94  
INSCRIÇÃO ESTADUAL 00478696NEOENERGIA  
COELBATELEATENDIMENTO: Emergencial 116 | Comercial 0800 276 0116  
(Ligação gratuita de telefones fixos e móveis)  
Atendimento ao deficiente auditivo ou de fala: 0800 701 0155  
Ouvidoria: 0800 071 7676  
Agência Nacional de Energia Elétrica - ANEEL 167  
(Ligação gratuita de telefones fixos e móveis)  
Site de serviços: www.clientescorporativos.neoenergiacoelba.com.br  
neoenergiacoelba.com.br

## NOTA FISCAL | FATURA | CONTA DE ENERGIA ELÉTRICA

## DADOS DO CLIENTE

MINISTERIO PUBLICO DA BAHIA  
CNPJ: 04.142.491/0001-66

## DATA DE VENCIMENTO

26/09/2022

TOTAL A PAGAR (R\$)

9.771,68

## DATA DA EMISSÃO DA NOTA FISCAL

29/08/2022

## DATA DA APRESENTAÇÃO

05/09/2022

## NÚMERO DA NOTA FISCAL

634150630

## CONTA CONTRATO

0001886428

## Nº DO CLIENTE

1001729979

## Nº DA INSTALAÇÃO

5293388

CLASSIFICAÇÃO  
A4 Horo-sazonal Verde  
PODER PUBLICO - ESTADUAL OU DISTRITALAs condições gerais de fornecimento (Resolução ANEEL 414/2010), tarifas, produtos, serviços prestados e tributos se encontram à disposição, para consulta em nossas unidades de atendimento e no site [www.coelba.com.br](http://www.coelba.com.br).

## INFORMAÇÕES SOBRE A NOTA FISCAL

Na data da leitura a bandeira em vigor é a Verde. Mais informações em [www.aneel.gov.br](http://www.aneel.gov.br).

A partir de 13/07, tarifa com reajuste médio de -0,50%, REH Nº 3.056/22.

O cliente é compensado quando há violação na continuidade individual ou do nível de tensão de fornecimento.

Isenção do ICMS conforme Art.22, III do RICMS-Ba.

O Cliente é compensado quando há descumprimento do prazo definido para os padrões de atendimento comercial.

Acréscimos legais serão aplicados sobre a COSIP paga em atraso, conforme Legislação Municipal.

Esta Nota Fiscal faz parte do Doc. Pgto. nº 610047297394 da Conta Contrato Coletiva nº 6310000017.

Regras para cobrança da contribuição para o custeio do serviço de iluminação pública (COSIP) estão à disposição no site

[www.neoenergiacoelba.com.br/Poder Público/Contribuição de Iluminação Pública](http://www.neoenergiacoelba.com.br/Poder Público/Contribuição de Iluminação Pública).

## DURAÇÃO E FREQUÊNCIA DAS INTERRUPÇÕES

DESCRIÇÃO	CONJUNTO	VALOR APURADO	LIMITE MENSAL	LIMITE TRIMESTRAL	LIMITE ANUAL
DIC - Nº. de horas sem Energia		mai/2022	3,57	7,15	14,30
FIC - Nº. de vezes sem Energia		0,0000	2,06	4,13	8,27
DMIC - Duração máxima de interrupção contínua		0,0000	2,54	0,00	0,00
DICRI - Duração de Interrupção em dia crítico		Limite DICRI: 9,77			

EUSD - Valor do Encargo de Uso do Sistema de Distribuição = R\$ 4.866,41

## NÍVEIS DE TENSÃO

TENSÃO NOMINAL (V)	LIMITE DE VARIAÇÃO(V)	
	MÍNIMO	MÁXIMO
11900	11067	12495

Todo consumidor pode solicitar a apuração dos indicadores DIC, FIC, DMIC e DICRI a qualquer tempo.

## Comprovante do Cliente

## Autenticação Mecânica

Destaque aqui

BANCO DO BRASIL S/A 001	Vencimento 26/09/2022	Agência/Cód. Beneficiário 3064-3/150321-9	Espécie	Quantidade	Valor do Documento 9.771,68	AIDF Nº 17590000262009 - PAIDF Nº 932.979 PARECER/GECOT - 367/98, 929/00 e 9876/04 (-)Desconto/Abatimento
-------------------------	--------------------------	--	---------	------------	--------------------------------	---

(-)Outras Deduções (+)Mora/Multa p/ dia de atraso (+)Outros Acréscimos

## Ficha do Caixa

## Autenticação Mecânica

Nosso Número 28092650204794963	Nº do Documento 70411511	(=)Valor Cobrado 9.771,68
-----------------------------------	-----------------------------	------------------------------

Destaque aqui

BANCO DO BRASIL S/A | 001-9 | 00190.00009 02809.265024 04794.963175 8 91200000977168

Local do Pagamento PAGÁVEL EM QUALQUER REDE BANCÁRIA				Vencimento 26/09/2022	
Beneficiário COMPANHIA DE ELETRICIDADE DO ESTADO DA BAHIA				Agência/Cód. Beneficiário 3064-3/150321-9	
Data Documento 30/08/2022	Nº do Documento 70411511	Espécie N	Aceite N	Data do Processamento 30/08/2022	Nosso Número 28092650204794963
Uso Banco 17	Carteira 17	Moeda R\$	Quantidade x	Valor 9.771,68	(=)Valor do Documento 9.771,68
Instruções				(-)Desconto/Abatimento	
1-Multa por atraso de pagamento: 2% a ser cobrada na próxima fatura, resolução 414/2010/ANEEL.				(-)Outras Deduções	
2-Juros por atraso no pagamento: 1% a.m. a ser cobrado na próxima fatura, resolução 414/2010/ANEEL.				(+Mora/Multa p/ dia de atraso	
3-Atualização Monetária - sobre IGPM - Res. 414/ANEEL de 09/09/10 a ser cobrado na próx. fatura.				(+Outros Acréscimos	
4-Pagável nos canais de recebimento da rede bancária.				(=)Valor Cobrado	
5-Usar a opção "TÍTULOS" para pagamento em caixas eletrônicos ou internet.				9.771,68	

AIDF Nº 17590000262009 - PAIDF Nº 932.979  
PARECER/GECOT - 367/98, 929/00 e 9876/04Pagador  
MINISTERIO PUBLICO DA BAHIA  
04.142.491/0001-66

1886428

Sacador/Avalista

## Ficha de Compensação

## Autenticação Mecânica



COMPANHIA DE ELETRICIDADE  
DO ESTADO DA BAHIA  
AV. EDGARD SANTOS, 300,  
CABULA VI, SALVADOR, BAHIA  
CEP 41181-900  
CNPJ 15.139.629/0001-94  
INSCRIÇÃO ESTADUAL 00478696



NEOENERGIA  
COELBA

Tarifa Social de Energia Elétrica - Lei 10.438, de 26/04/02  
TELEATENDIMENTO: Emergencial 116 | Comercial 0800 276 0116  
(Ligação gratuita de telefones fixos e móveis)  
Atendimento ao deficiente auditivo ou de fala: 0800 701 0155  
Ouvidoria: 0800 071 7676  
Agência Nacional de Energia Elétrica - ANEEL 167  
(Ligação gratuita de telefones fixos e móveis)  
Site de serviços: www.clientescorporativos.neoenergiacoelba.com.br  
neoenergiacoelba.com.br

**DADOS DO CLIENTE**

MINISTÉRIO PÚBLICO DA BAHIA  
MINISTÉRIO PÚBLICO VALENÇA  
CNPJ: 04.142.491/0001-66

**DATA DE VENCIMENTO****26/09/2022****TOTAL A PAGAR (R\$)****1.415,61****DATA DA EMISSÃO DA NOTA FISCAL****29/08/2022****DATA DA APRESENTAÇÃO****05/09/2022****NÚMERO DA NOTA FISCAL****634150631****CONTA CONTRATO****0003270572****Nº DO CLIENTE**

1001729979

**Nº DA INSTALAÇÃO**

6333655

**ENDEREÇO DA UNIDADE CONSUMIDORA**

RUA CONSELHEIRO ZACARIAS 98

CENTRO-VALENÇA/VALENÇA

45400-000 VALENÇA BA

As condições gerais de fornecimento (Resolução ANEEL 414/2010), tarifas, produtos, serviços prestados e tributos se encontram à disposição, para consulta em nossas unidades de atendimento e no site [neoenergiacoelba.com.br](http://neoenergiacoelba.com.br)

**CLASSIFICAÇÃO**

B3 PODER PÚBLICO - ESTADUAL OU DISTRITAL

Conv. Monômnia - Bifásico

**RESERVADO AO FISCO**

B911.894D.249C.D448.E8D6.43B0.26D9.A85D

**DESCRIÇÃO DA NOTA FISCAL**

	QUANTIDADE	PREÇO(R\$)	VALOR(R\$)
Consumo Ativo(kWh)-TUSD	1.591,0000000	0,50168422	798,17
Consumo Ativo(kWh)-TE	1.591,0000000	0,28496829	453,38
Contrib. Ilum. Pública Municipal			164,06

**TOTAL DA FATURA****1.415,61****INFORMAÇÕES DE TRIBUTOS**

BASE DE CÁLCULO	ICMS	VALOR DO IMPOSTO	BASE DE CÁLCULO	PIS	VALOR DO IMPOSTO	BASE DE CÁLCULO	COFINS	VALOR DO IMPOSTO
	%			%			%	
			1.251,55	0,93	11,63	1.251,55	4,27	53,44

**Tarifas Aplicadas**

Consumo Ativo(kWh)-TUSD	0,47560000
Consumo Ativo(kWh)-TE	0,27016000

**HISTÓRICO DO CONSUMO**

	kWh
AGO 22	1591
JUL 22	1370
JUN 22	1799
MAI 22	2110
ABR 22	2535
MAR 22	3285
FEV 22	1333
JAN 22	1448
DEZ 21	2307
NOV 21	1678
OUT 21	1680
SET 21	1037
AGO 21	942

**COMPOSIÇÃO DO CONSUMO**

Geração de Energia	R\$ 370,89	29,63%
Transmissão	R\$ 84,71	6,77%
Distribuição (Coelba)	R\$ 490,26	39,18%
Perdas de Energia	R\$ 93,26	7,45%
Encargos Setoriais	R\$ 147,36	11,77%
Tributos	R\$ 65,07	5,20%
<b>Total</b>	<b>R\$ 1.251,55</b>	<b>100%</b>

**DEMONSTRATIVO DE CONSUMO DESTA NOTA FISCAL**

NÚMERO DO MEDIDOR	TIPO DA FUNÇÃO	ANTERIOR		ATUAL		Nº DIAS	CONSTANTE	AJUSTE	CONSUMO (kWh)
		DATA	LEITURA	DATA	LEITURA				
2647842	CAT	14/07/2022	88.502,00	15/08/2022	90.093,00	32	1,00000		1.591,00

DATA PREVISTA DA PRÓXIMA LEITURA: 15/09/2022

**DURAÇÃO E FREQUÊNCIA DAS INTERRUPTÕES**

DESCRIÇÃO	CONJUNTO	VALOR APURADO	LIMITE MENSAL	LIMITE TRIM.	LIMITE ANUAL
DIC-Nº de horas sem Energia	VALENÇA	jun/2022			
FIC-Nº de vezes sem Energia		0,0000	5,43	10,86	21,73
DMIC-Duração máxima de interrupção contínua		0,0000	3,23	6,47	12,95
DICRI-Duração de Interrupção em dia crítico		0,0000	3,11	0,00	0,00
Limite DICRI: 12,22					
EUSD-Valor do Encargo de uso do sistema de distribuição = R\$ 756,67					
Todo Consumidor pode solicitar a apuração dos indicadores DIC, FIC, DMIC e DICRI a qualquer tempo.					

**INFORMAÇÕES IMPORTANTES**

Na data da leitura a bandeira em vigor é a Verde. Mais informações em [www.aneel.gov.br](http://www.aneel.gov.br).  
O cliente é compensado quando há violação na continuidade individual ou do nível de tensão de fornecimento.  
Isenção do ICMS conforme Art.22, III do RICMS-Ba.  
Pagto. em atraso gera multa 2%(Res414/ANEEL), Juros 1%a.m(Lei 10.438/02) e atualização monetária no próx. mês  
O Cliente é compensado quando há descumprimento do prazo definido para os padrões de atendimento comercial.  
Deduzir a Perda Técnica dos consumos medidos.  
Esta Nota Fiscal faz parte do Doc. Pgto. nº 610047297394 da Conta Contrato Coletiva nº 6310000017.  
Regras para cobrança da contribuição para o custeio do serviço de iluminação pública (COSIP) estão à disposição no site [www.neoenergiacoelba.com.br/Poder Público/Contribuição de Iluminação Pública](http://www.neoenergiacoelba.com.br/Poder Público/Contribuição de Iluminação Pública).  
A partir de agosto o IBGE realizará o censo demográfico 2022. Seja gentil ao receber o Recenseador.

**NÍVEIS DE TENSÃO**

TENSÃO NOMINAL (V)	LIMITE DE VARIAÇÃO(V)	
	MÍNIMO	MÁXIMO
220 380	202 348	231 396

**AUTENTICAÇÃO MECÂNICA****DESTAQUE AQUI****CONTA CONTRATO****0003270572****MÊS/ANO****08/2022****TOTAL A PAGAR(R\$)****1.415,61****VENCIMENTO****26/09/2022****TALÃO DE PAGAMENTO**

**Evite dobrar, perfurar ou rasurar.**  
**Este canhoto será usado**  
**em leitora ótica.**

**AUTENTICAÇÃO MECÂNICA**

838600000140 156100300008 003270572230 010388316435



A partir de agosto o IBGE realizará o censo demográfico 2022. Seja gentil ao receber o Recenseador.



COMPANHIA DE ELETRICIDADE  
DO ESTADO DA BAHIA  
AV. EDGARD SANTOS, 300,  
CABULA VI, SALVADOR, BAHIA  
CEP 41181-900  
CNPJ 15.139.629/0001-94  
INSCRIÇÃO ESTADUAL 00478696



NEOENERGIA  
COELBA

Tarifa Social de Energia Elétrica - Lei 10.438, de 26/04/02  
TELEATENDIMENTO: Emergencial 116 | Comercial 0800 276 0116  
(Ligação gratuita de telefones fixos e móveis)  
Atendimento ao deficiente auditivo ou de fala: 0800 701 0155  
Ouvidoria: 0800 071 7676  
Agência Nacional de Energia Elétrica - ANEEL 167  
(Ligação gratuita de telefones fixos e móveis)  
Site de serviços: www.clientescorporativos.neoenergiacoelba.com.br  
neoenergiacoelba.com.br

#### DADOS DO CLIENTE

MINISTERIO PUBLICO DA BAHIA

CNPJ: 04.142.491/0001-66

DATA DE VENCIMENTO  
**26/09/2022**

TOTAL A PAGAR (R\$)  
**274,01**

DATA DA EMISSÃO DA NOTA FISCAL  
**29/08/2022**

DATA DA APRESENTAÇÃO  
**05/09/2022**

NÚMERO DA NOTA FISCAL  
**634150632**

CONTA CONTRATO  
**0005133270**

Nº DO CLIENTE  
1001729979

Nº DA INSTALAÇÃO  
884876

#### CLASSIFICAÇÃO

B3 PODER PUBLICO - ESTADUAL OU DISTRITAL  
Conv. Monômia - Bifásico

#### RESERVADO AO FISCO

8047.1E31.4B7E.CA5B.E2B0.4422.B289.6080

#### DESCRIÇÃO DA NOTA FISCAL

	QUANTIDADE	PREÇO(R\$)	VALOR(R\$)
Consumo Ativo(kWh)-TUSD	318,0000000	0,50197418	159,62
Consumo Ativo(kWh)-TE	318,0000000	0,28513257	90,67
Contrib. Ilum. Pública Municipal			23,72

TOTAL DA FATURA **274,01**

#### INFORMAÇÕES DE TRIBUTOS

ICMS		PIS		COFINS	
BASE DE CALCULO	%	BASE DE CALCULO	%	BASE DE CALCULO	%
		250,29	0,93	250,29	4,27

Tarifas Aplicadas	
Consumo Ativo(kWh)-TUSD	0,47590500
Consumo Ativo(kWh)-TE	0,27032125

#### HISTÓRICO DO CONSUMO

	kWh
AGO 22	318
JUL 22	293
JUN 22	325
MAI 22	386
ABR 22	239
MAR 22	220
FEV 22	363
JAN 22	212
DEZ 21	346
NOV 21	235
OUT 21	172
SET 21	144
AGO 21	98

#### COMPOSIÇÃO DO CONSUMO

Geração de Energia	R\$ 74,18	29,64%
Transmissão	R\$ 16,94	6,77%
Distribuição (Coelba)	R\$ 98,05	39,18%
Perdas de Energia	R\$ 18,65	7,45%
Encargos Setoriais	R\$ 29,47	11,77%
Tributos	R\$ 13,00	5,19%
Total	R\$ 250,29	100%

#### DEMONSTRATIVO DE CONSUMO DESTA NOTA FISCAL

NÚMERO DO MEDIDOR	TIPO DA FUNÇÃO	ANTERIOR		ATUAL		Nº DIAS	CONSTANTE	AJUSTE	CONSUMO (kWh)
		DATA	LEITURA	DATA	LEITURA				
T66279	CAT	08/07/2022	14.104,00	09/08/2022	14.422,00	32	1,00000		318,00

DATA PREVISTA DA PRÓXIMA LEITURA: 09/09/2022

#### DURAÇÃO E FREQUÊNCIA DAS INTERRUPÇÕES

DESCRIÇÃO	CONJUNTO	VALOR APURADO	LIMITE MENSAL	LIMITE TRIM.	LIMITE ANUAL
DIC-Nº de horas sem Energia	BETANIA	jun/2022 1,3394	6,03	12,06	24,12
FIC-Nº de vezes sem Energia		2,0000	3,36	6,72	13,45
DMIC-Duração máxima de interrupção contínua		1,1344	3,54	0,00	0,00
DICRI-Duração de Interrupção em dia crítico		Limite DICRI: 12,22			
EUSD-Valor do Encargo de uso do sistema de distribuição = R\$ 151,33					
Todo Consumidor pode solicitar a apuração dos indicadores DIC, FIC, DMIC e DICRI a qualquer tempo.					

#### INFORMAÇÕES IMPORTANTES

Na data da leitura a bandeira em vigor é a Verde. Mais informações em [www.aneel.gov.br](http://www.aneel.gov.br).  
A partir de 13/07, tarifa com reajuste médio de -0,50%, REH Nº 3.056/22.  
O cliente é compensado quando há violação na continuidade individual ou do nível de tensão de fornecimento.  
Isenção do ICMS conforme Art.22, III do RICMS-Ba.  
Pagto. em atraso gera multa 2%(Res414/ANEEL), Juros 1%a.m(Lei 10.438/02) e atualização monetária no próx. mês.  
O Cliente é compensado quando há descumprimento do prazo definido para os padrões de atendimento comercial.  
Deduzir a Perda Técnica dos consumos medidos.  
Esta Nota Fiscal faz parte do Doc. Pgto. nº 610047297394 da Conta Contrato Coletiva nº 6310000017.  
Regras para cobrança da contribuição para o custeio do serviço de iluminação pública (COSIP) estão à disposição no site  
Informações Suplementares disponíveis no site [www.neoenergiacoelba.com.br](http://www.neoenergiacoelba.com.br), Agência Virtual ou Lojas de Atendimento.

#### NÍVEIS DE TENSÃO

TENSÃO NOMINAL (V)	LIMITE DE VARIAÇÃO(V)	
	MÍNIMO	MÁXIMO
127 220	117 202	133 231

AUTENTICAÇÃO MECÂNICA

#### DESTAQUE AQUI

CONTA CONTRATO <b>0005133270</b>	MÊS/ANO <b>08/2022</b>	TOTAL A PAGAR(R\$) <b>274,01</b>	VENCIMENTO <b>26/09/2022</b>
-------------------------------------	---------------------------	-------------------------------------	---------------------------------

838000000025 740100300000 005133270239 010388316532



#### TALÃO DE PAGAMENTO

Evite dobrar, perfurar ou rasurar.  
Este canhoto será usado  
em leitora ótica.

AUTENTICAÇÃO MECÂNICA

COMPANHIA DE ELETRICIDADE  
DO ESTADO DA BAHIA  
AV. EDGARD SANTOS, 300,  
CABULA VI, SALVADOR, BAHIA  
CEP 41181-900  
CNPJ 15.139.629/0001-94  
INSCRIÇÃO ESTADUAL 00478696



NEOENERGIA  
COELBA

Tarifa Social de Energia Elétrica - Lei 10.438, de 26/04/02  
TELEATENDIMENTO: Emergencial 116 | Comercial 0800 276 0116  
(Ligação gratuita de telefones fixos e móveis)  
Atendimento ao deficiente auditivo ou de fala: 0800 701 0155  
Ouvidoria: 0800 071 7676  
Agência Nacional de Energia Elétrica - ANEEL 167  
(Ligação gratuita de telefones fixos e móveis)  
Site de serviços: www.clientescorporativos.neoenergiacoelba.com.br  
neoenergiacoelba.com.br

DADOS DO CLIENTE

MINISTERIO PUBLICO DA BAHIA

CNPJ: 04.142.491/0001-66

DATA DE VENCIMENTO  
26/09/2022

TOTAL A PAGAR (R\$)  
1.119,54

DATA DA EMISSÃO DA NOTA FISCAL  
29/08/2022

DATA DA APRESENTAÇÃO  
05/09/2022

NÚMERO DA NOTA FISCAL  
634150633

CONTA CONTRATO  
0006544746

Nº DO CLIENTE  
1001729979

Nº DA INSTALAÇÃO  
474926

CLASSIFICAÇÃO

B3 PODER PUBLICO - ESTADUAL OU DISTRITAL  
Conv. Monômia - Trifásico

RESERVADO AO FISCO

6680.D7AB.9F4D.6841.3285.E038.ACE5.9414

DESCRIÇÃO DA NOTA FISCAL

	QUANTIDADE	PREÇO(R\$)	VALOR(R\$)
Consumo Ativo(kWh)-TUSD	1.246,0000000	0,50168346	625,09
Consumo Ativo(kWh)-TE	1.246,0000000	0,28497540	355,07
Contrib. Ilum. Pública Municipal			139,38

TOTAL DA FATURA 1.119,54

INFORMAÇÕES DE TRIBUTOS

ICMS		PIS		COFINS	
BASE DE CALCULO	%	BASE DE CALCULO	%	BASE DE CALCULO	%
		980,16	0,93	980,16	4,27

Tarifas Aplicadas	
Consumo Ativo(kWh)-TUSD	0,47560000
Consumo Ativo(kWh)-TE	0,27016000

HISTÓRICO DO CONSUMO

	kWh
AGO 22	1246
JUL 22	995
JUN 22	1134
MAI 22	1371
ABR 22	1522
MAR 22	961
FEV 22	1038
JAN 22	543
DEZ 21	1328
NOV 21	981
OUT 21	1091
SET 21	768
AGO 21	558

COMPOSIÇÃO DO CONSUMO

Geração de Energia	R\$ 290,47	29,63%
Transmissão	R\$ 66,34	6,77%
Distribuição (Coelba)	R\$ 383,94	39,18%
Perdas de Energia	R\$ 73,04	7,45%
Encargos Setoriais	R\$ 115,41	11,77%
Tributos	R\$ 50,96	5,20%
Total	R\$ 980,16	100%

DEMONSTRATIVO DE CONSUMO DESTA NOTA FISCAL

NÚMERO DO MEDIDOR	TIPO DA FUNÇÃO	ANTERIOR		ATUAL		Nº DIAS	CONSTANTE	AJUSTE	CONSUMO (kWh)
		DATA	LEITURA	DATA	LEITURA				
42166413	CAT	13/07/2022	94.558,00	12/08/2022	95.804,00	30	1,00000		1.246,00

DATA PREVISTA DA PRÓXIMA LEITURA: 14/09/2022

DURAÇÃO E FREQUÊNCIA DAS INTERRUPÇÕES

DESCRIÇÃO	CONJUNTO	VALOR APURADO	LIMITE MENSAL	LIMITE TRIM.	LIMITE ANUAL
DIC-Nº de horas sem Energia	BOM JESUS DA LAPA	jun/2022 0,0000	5,31	10,62	21,25
FIC-Nº de vezes sem Energia		0,0000	3,23	6,47	12,95
DMIC-Duração máxima de interrupção contínua		0,0000	3,03	0,00	0,00
DICRI-Duração de Interrupção em dia crítico		Limite DICRI: 12,22			
EUSD-Valor do Encargo de uso do sistema de distribuição = R\$ 592,59					
Todo Consumidor pode solicitar a apuração dos indicadores DIC, FIC, DMIC e DICRI a qualquer tempo.					

INFORMAÇÕES IMPORTANTES

Na data da leitura a bandeira em vigor é a Verde. Mais informações em [www.aneel.gov.br](http://www.aneel.gov.br).  
A partir de 13/07, tarifa com reajuste médio de -0,50%, REH Nº 3.056/22.  
O cliente é compensado quando há violação na continuidade individual ou do nível de tensão de fornecimento.  
Isenção do ICMS conforme Art.22, III do RICMS-Ba.  
Pagto. em atraso gera multa 2%(Res414/ANEEL), Juros 1%a.m(Lei 10.438/02) e atualização monetária no próx. mês.  
O Cliente é compensado quando há descumprimento do prazo definido para os padrões de atendimento comercial.  
Deduzir a Perda Técnica dos consumos medidos.  
Esta Nota Fiscal faz parte do Doc. Pgto. nº 610047297394 da Conta Contrato Coletiva nº 6310000017.  
Regras para cobrança da contribuição para o custeio do serviço de iluminação pública (COSIP) estão à disposição no site  
Informações Suplementares disponíveis no site [www.neoenergiacoelba.com.br](http://www.neoenergiacoelba.com.br), Agência Virtual ou Lojas de Atendimento.

NÍVEIS DE TENSÃO

TENSÃO NOMINAL (V)	LIMITE DE VARIAÇÃO(V)	
	MÍNIMO	MÁXIMO
127 220	117 202	133 231

AUTENTICAÇÃO MECÂNICA

DESTAQUE AQUI

CONTA CONTRATO 0006544746	MÊS/ANO 08/2022	TOTAL A PAGAR(R\$) 1.119,54	VENCIMENTO 26/09/2022
------------------------------	--------------------	--------------------------------	--------------------------

838000000114 195400300004 006544746235 010388316630



TALÃO DE PAGAMENTO

Evite dobrar, perfurar ou rasurar.  
Este canhoto será usado  
em leitora ótica.

AUTENTICAÇÃO MECÂNICA

COMPANHIA DE ELETRICIDADE  
DO ESTADO DA BAHIA  
AV. EDGARD SANTOS, 300,  
CABULA VI, SALVADOR, BAHIA  
CEP 41181-900  
CNPJ 15.139.629/0001-94  
INSCRIÇÃO ESTADUAL 00478696



NEOENERGIA  
COELBA

Tarifa Social de Energia Elétrica - Lei 10.438, de 26/04/02  
TELEATENDIMENTO: Emergencial 116 | Comercial 0800 276 0116  
(Ligação gratuita de telefones fixos e móveis)  
Atendimento ao deficiente auditivo ou de fala: 0800 701 0155  
Ouvidoria: 0800 071 7676  
Agência Nacional de Energia Elétrica - ANEEL 167  
(Ligação gratuita de telefones fixos e móveis)  
Site de serviços: www.clientescorporativos.neoenergiacoelba.com.br  
neoenergiacoelba.com.br

**DADOS DO CLIENTE**

MINISTERIO PUBLICO DA BAHIA  
MINISTERIO PUBLICO CASA DA PROMOT  
CNPJ: 04.142.491/0001-66

**DATA DE VENCIMENTO****26/09/2022****TOTAL A PAGAR (R\$)****342,16****DATA DA EMISSÃO DA NOTA FISCAL****29/08/2022****DATA DA APRESENTAÇÃO****05/09/2022****NÚMERO DA NOTA FISCAL****634150634****CONTA CONTRATO****0021488666****Nº DO CLIENTE**

1001729979

**Nº DA INSTALAÇÃO**

6610893

**ENDEREÇO DA UNIDADE CONSUMIDORA**

RUA CLODOALDO AVELINO 126

CENTRO-XIQUE-XIQUE/XIQUE-XIQUE

47400-000 XIQUE-XIQUE BA

As condições gerais de fornecimento (Resolução ANEEL 414/2010), tarifas, produtos, serviços prestados e tributos se encontram à disposição, para consulta em nossas unidades de atendimento e no site [neoenergiacoelba.com.br](http://neoenergiacoelba.com.br)

**CLASSIFICAÇÃO**

B3 PODER PUBLICO - ESTADUAL OU DISTRITAL

Conv. Monômia - Trifásico

**RESERVADO AO FISCO**

67D0.4753.0B0B.CE66.77AF.1DEE.E583.25A0

**DESCRIÇÃO DA NOTA FISCAL**

	QUANTIDADE	PREÇO(R\$)	VALOR(R\$)
Consumo Ativo(kWh)-TUSD	435,0000000	0,50164597	218,21
Consumo Ativo(kWh)-TE	435,0000000	0,28496459	123,95

Tarifas Aplicadas	
Consumo Ativo(kWh)-TUSD	0,47560000
Consumo Ativo(kWh)-TE	0,27016000

**HISTÓRICO DO CONSUMO**

	kWh
AGO 22	435
JUL 22	355
JUN 22	456
MAI 22	553
ABR 22	572
MAR 22	661
FEV 22	653
JAN 22	396
DEZ 21	792
NOV 21	655
OUT 21	1188
SET 21	714
AGO 21	409

**COMPOSIÇÃO DO CONSUMO**

Geração de Energia	R\$ 101,40	29,64%
Transmissão	R\$ 23,16	6,77%
Distribuição (Coelba)	R\$ 134,02	39,16%
Perdas de Energia	R\$ 25,50	7,45%
Encargos Setoriais	R\$ 40,29	11,78%
Tributos	R\$ 17,79	5,20%
<b>Total</b>	<b>R\$ 342,16</b>	<b>100%</b>

**TOTAL DA FATURA****342,16****INFORMAÇÕES DE TRIBUTOS**

ICMS		PIS		COFINS	
BASE DE CALCULO	VALOR DO IMPOSTO	BASE DE CALCULO	VALOR DO IMPOSTO	BASE DE CALCULO	VALOR DO IMPOSTO
		342,16	0,93	342,16	4,27

**DEMONSTRATIVO DE CONSUMO DESTA NOTA FISCAL**

NÚMERO DO MEDIDOR	TIPO DA FUNÇÃO	ANTERIOR		ATUAL		Nº DIAS	CONSTANTE	AJUSTE	CONSUMO (kWh)
		DATA	LEITURA	DATA	LEITURA				
1010419780	CAT CRT	25/07/2022	52.859,00	24/08/2022	53.294,00	30	1,00000		435,00
1010419780		25/07/2022	18.154,00	24/08/2022	18.295,00	30	1,00000		141,00

DATA PREVISTA DA PRÓXIMA LEITURA: 26/09/2022

**DURAÇÃO E FREQUÊNCIA DAS INTERRUPTÕES**

DESCRIÇÃO	CONJUNTO	VALOR APURADO	LIMITE MENSAL	LIMITE TRIMESTRAL	LIMITE ANUAL
DIC-Nº de horas sem Energia	XIQUE-XIQUE	jun/2022			
FIC-Nº de vezes sem Energia		0,0000	5,79	11,58	23,16
DMIC-Duração máxima de interrupção contínua		0,0000	3,23	6,47	12,95
		0,0000	3,37	0,00	0,00
DICRI-Duração de Interrupção em dia crítico		Limite DICRI: 12,22			
EUSD-Valor do Encargo de uso do sistema de distribuição = R\$ 206,88					
Todo Consumidor pode solicitar a apuração dos indicadores DIC, FIC, DMIC e DICRI a qualquer tempo.					

**INFORMAÇÕES IMPORTANTES**

Na data da leitura a bandeira em vigor é a Verde. Mais informações em [www.aneel.gov.br](http://www.aneel.gov.br).  
O cliente é compensado quando há violação na continuidade individual ou do nível de tensão de fornecimento.  
Isenção do ICMS conforme Art.22, III do RICMS-Ba.  
Pagto. em atraso gera multa 2%(Res414/ANEEL), Juros 1%a.m(Lei 10.438/02) e atualização monetária no próx. mês  
O Cliente é compensado quando há descumprimento do prazo definido para os padrões de atendimento comercial.  
Deduzir a Perda Técnica dos consumos medidos.  
Esta Nota Fiscal faz parte do Doc. Pgto. nº 610047297394 da Conta Contrato Coletiva nº 6310000017.  
Regras para cobrança da contribuição para o custeio do serviço de iluminação pública (COSIP) estão à disposição no site [www.neoenergiacoelba.com.br/Poder Público/Contribuição de Iluminação Pública](http://www.neoenergiacoelba.com.br/Poder Público/Contribuição de Iluminação Pública).  
A partir de agosto o IBGE realizará o censo demográfico 2022. Seja gentil ao receber o Recenseador.

**NÍVEIS DE TENSÃO**

TENSÃO NOMINAL (V)	LIMITE DE VARIAÇÃO(V)	
	MÍNIMO	MÁXIMO
220 380	202 350	231 399

**AUTENTICAÇÃO MECÂNICA****DESTAQUE AQUI**

CONTA CONTRATO <b>0021488666</b>	MÊS/ANO <b>08/2022</b>	TOTAL A PAGAR(R\$) <b>342,16</b>	VENCIMENTO <b>26/09/2022</b>
-------------------------------------	---------------------------	-------------------------------------	---------------------------------

838500000032 421600300003 021488666239 010388316737

**TALÃO DE PAGAMENTO**

Evite dobrar, perfurar ou rasurar.  
Este canhoto será usado  
em leitora ótica.

**AUTENTICAÇÃO MECÂNICA**

A partir de agosto o IBGE realizará o censo demográfico 2022. Seja gentil ao receber o Recenseador.

A partir de agosto o IBGE realizará o censo demográfico 2022. Seja gentil ao receber o Recenseador.

**COMPANHIA DE ELETRICIDADE  
DO ESTADO DA BAHIA**

AV. EDGARD SANTOS, 300,  
CABULA VI, SALVADOR, BAHIA  
CEP 41181-900  
CNPJ 15.139.629/0001-94  
INSCRIÇÃO ESTADUAL 00478696



**NEOENERGIA**  
COELBA

**TELEATENDIMENTO: Emergencial 116 | Comercial 0800 276 0116**  
(Ligação gratuita de telefones fixos e móveis)  
**Atendimento ao deficiente auditivo ou de fala: 0800 701 0155**  
Ouvidoria: 0800 071 7676  
Agência Nacional de Energia Elétrica - ANEEL 167  
(Ligação gratuita de telefones fixos e móveis)  
Site de serviços: [www.clientescorporativos.neoenergiacoelba.com.br](http://www.clientescorporativos.neoenergiacoelba.com.br)  
neoenergiacoelba.com.br

**NOTA FISCAL | FATURA | CONTA DE ENERGIA ELÉTRICA**
**DADOS DO CLIENTE**

MINISTERIO PUBLICO DA BAHIA  
MINISTERIO PUBLICO DO ESTADO DA BAH

CNPJ: 04.142.491/0001-66

**ENDEREÇO**

AV JOANA ANGELICA 183  
MINISTERIO PUBLICO DO ESTADO DA BAHIA

NAZARE/SALVADOR  
40050-001 SALVADOR BA

**DATA DE VENCIMENTO**

**26/09/2022**

**TOTAL A PAGAR (R\$)**

**61.096,28**

**DATA DA EMISSÃO DA NOTA FISCAL**

**29/08/2022**

**DATA DA APRESENTAÇÃO**

**05/09/2022**

**NÚMERO DA NOTA FISCAL**

**634150635**

**CONTA CONTRATO**

**0205098054**

**Nº DO CLIENTE**

**1001729979**

**Nº DA INSTALAÇÃO**

**5297330**

**CLASSIFICAÇÃO**  
**A4 Horo-sazonal Verde**  
**PODER PUBLICO - ESTADUAL OU DISTRITAL**

**RESERVADO AO FISCO**  
**6636.4550.376E.DB14.E996.C595.5E8C.52F0**

**DESCRIÇÃO DA NOTA FISCAL E INFORMAÇÕES IMPORTANTES**

DESCRIÇÃO	QUANTIDADE	PREÇO(R\$)	VALOR(R\$)
Demanda Ativa(kW)	514,0000000	39,66617483	20.388,41
Demanda Reativa Excedente.(kVAR)	0,0000000	39,66619027	0,00
Consumo Ativo Na Ponta(kWh)-TUSD	2.479,8600000	2,60328360	6.455,77
Consumo Ativo Fora de Ponta(kWh)-TUSD	78.318,0000000	0,08465688	6.630,15
<b>BANDEIRA VERDE</b>			
Consumo Ativo Na Ponta(kWh)-TE	2.479,8600000	0,43915225	1.089,03
Consumo Ativo Fora Ponta(kWh)-TE	78.318,0000000	0,27154224	21.266,64
Consumo Reativo Exc. Na Ponta(kVARh)	1.555,0200000	0,28549517	443,95
Consumo Reativo Exc. Fora Ponta(kVARh)	15.660,0000000	0,28550545	4.471,01
Contrib. Ilum. Pública Municipal			351,32

**TOTAL DA FATURA**

**61.096,28**

**TARIFAS APLICADAS**

Demanda Ativa(kW)	37,60354838
Demanda Reativa Excedente.(kVAR)	37,60354838
Consumo Ativo Na Ponta(kWh)-TUSD	2,46791709
Consumo Ativo Fora de Ponta(kWh)-TUSD	0,08025483
Consumo Ativo Na Ponta(kWh)-TE-VERDE	0,41632032
Consumo Ativo Fora Ponta(kWh)-TE-VERDE	0,25742225
Consumo Reativo Exc. Na Ponta(kVARh)	0,27065935
Consumo Reativo Exc. Fora Ponta(kVARh)	0,27065935

**INFORMAÇÕES DE TRIBUTOS**

ICMS			PIS		COFINS		
BASE DE CÁLCULO	%	VALOR DO IMPOSTO	BASE DE CÁLCULO PIS/COFINS	%	VALOR DO IMPOSTO	%	VALOR DO IMPOSTO
			60.744,96	0,93	564,92	4,27	2.593,81

**GRÁFICOS**

**Consumo Ativo na Ponta em kWh**

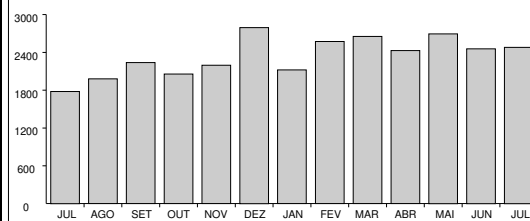

**Consumo Ativo Fora da Ponta em MWh**

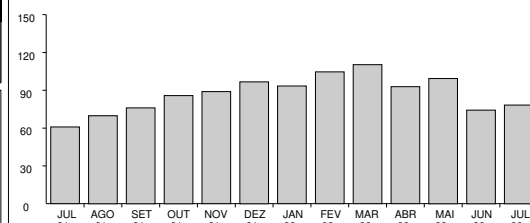

**Demanda (Medida x Contratada) em kW**

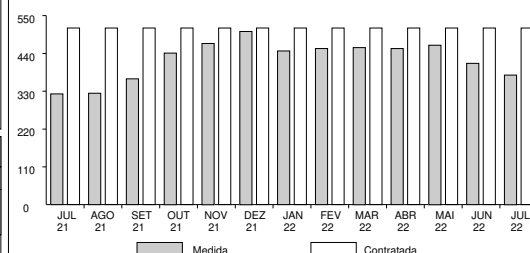

**COMPANHIA DE ELETRICIDADE  
DO ESTADO DA BAHIA**

AV. EDGARD SANTOS, 300,  
CABULA VI, SALVADOR, BAHIA  
CEP 41181-900  
CNPJ 15.139.629/0001-94  
INSCRIÇÃO ESTADUAL 00478696



**NEOENERGIA**  
COELBA

**TELEATENDIMENTO: Emergencial 116 | Comercial 0800 276 0116**  
(Ligação gratuita de telefones fixos e móveis)  
**Atendimento ao deficiente auditivo ou de fala: 0800 701 0155**  
Ouvidoria: 0800 071 7676  
Agência Nacional de Energia Elétrica - ANEEL 167  
(Ligação gratuita de telefones fixos e móveis)  
Site de serviços: [www.clientescorporativos.neoenergiacoelba.com.br](http://www.clientescorporativos.neoenergiacoelba.com.br)  
[neoenergiacoelba.com.br](http://neoenergiacoelba.com.br)

**NOTA FISCAL | FATURA | CONTA DE ENERGIA ELÉTRICA**
**DADOS DO CLIENTE**

**MINISTERIO PUBLICO DA BAHIA**  
CNPJ: 04.142.491/0001-66

**DATA DE VENCIMENTO**

**26/09/2022**

**TOTAL A PAGAR (R\$)**

**61.096,28**

**DATA DA EMISSÃO DA NOTA FISCAL**

**29/08/2022**

**DATA DA APRESENTAÇÃO**

**05/09/2022**

**NÚMERO DA NOTA FISCAL**

**634150635**

**CONTA CONTRATO**

**0205098054**

**Nº DO CLIENTE**

**1001729979**

**Nº DA INSTALAÇÃO**

**5297330**

**CLASSIFICAÇÃO**  
**A4 Horo-sazonal Verde**  
**PODER PUBLICO - ESTADUAL OU DISTRITAL**

**DEMONSTRATIVO DE CONSUMO DESTA NOTA FISCAL**

DESCRIÇÃO DA FUNÇÃO	LEITURA		CONSTANTE	AJUSTE	CONSUMO / DEMANDA
	DE	ATÉ			
<b>Nº medidor - 1011106327 / Ciclo - 30/06/2022 a 31/07/2022 / Dias - 31</b>					
Data	300622	310722			
Hora	235900	235900			
Consumo Ativo Na Ponta	959.863,00	973.640,00	0,18000		2.479,8600000
Consumo Ativo Fora de Ponta	582.995,00	587.346,00	18,00000		78.318,0000000
Demanda Máxima Na Ponta	0,00	132,00	0,72000		95,0400000
Demanda Máxima Fora de Ponta	0,00	524,00	0,72000		377,2800000
Consumo Reativo Na Ponta	86.460,00	106.489,00	0,18000		3.605,2200000
Consumo Reativo Fora de Ponta	386.482,00	390.421,00	18,00000		70.902,0000000
Consumo Reativo Excedente Na Ponta	712.669,00	721.308,00	0,18000		1.555,0200000
Consumo Reativo Excedente Fora de Ponta	52.389,00	53.259,00	18,00000		15.660,0000000
Demanda Máxima Corrigida Na Ponta	0,00	608,00	0,18000		109,4400000
Demanda Máxima Corrigida Fora de Ponta	0,00	2.235,00	0,18000		402,3000000

**DADOS COMPLEMENTARES**

**Fator de Carga**

Na Ponta: 0,41

Fora de Ponta: 0,30

**VALORES CONTRATADOS**

Demanda: 514.00

MÊS REFERÊNCIA DO FATURAMENTO: 07/2022 DATA PREVISTA PARA A PRÓXIMA LEITURA 31/08/2022

COMPANHIA DE ELETRICIDADE  
DO ESTADO DA BAHIAAV. EDGARD SANTOS, 300,  
CABULA VI, SALVADOR, BAHIA  
CEP 41181-900  
CNPJ 15.139.629/0001-94  
INSCRIÇÃO ESTADUAL 00478696NEOENERGIA  
COELBATELEATENDIMENTO: Emergencial 116 | Comercial 0800 276 0116  
(Ligação gratuita de telefones fixos e móveis)  
Atendimento ao deficiente auditivo ou de fala: 0800 701 0155  
Ouvidoria: 0800 071 7676  
Agência Nacional de Energia Elétrica - ANEEL 167  
(Ligação gratuita de telefones fixos e móveis)  
Site de serviços: www.clientescorporativos.neoenergiacoelba.com.br  
neoenergiacoelba.com.br

## NOTA FISCAL | FATURA | CONTA DE ENERGIA ELÉTRICA

## DADOS DO CLIENTE

MINISTERIO PUBLICO DA BAHIA  
CNPJ: 04.142.491/0001-66

## DATA DE VENCIMENTO

26/09/2022

TOTAL A PAGAR (R\$)

61.096,28

## DATA DA EMISSÃO DA NOTA FISCAL

29/08/2022

## DATA DA APRESENTAÇÃO

05/09/2022

## NÚMERO DA NOTA FISCAL

634150635

## CONTA CONTRATO

0205098054

## Nº DO CLIENTE

1001729979

## Nº DA INSTALAÇÃO

5297330

CLASSIFICAÇÃO  
A4 Horo-sazonal Verde  
PODER PUBLICO - ESTADUAL OU DISTRITALAs condições gerais de fornecimento (Resolução ANEEL 414/2010), tarifas, produtos, serviços prestados e tributos se encontram à disposição, para consulta em nossas unidades de atendimento e no site [www.coelba.com.br](http://www.coelba.com.br).

## INFORMAÇÕES SOBRE A NOTA FISCAL

Na data da leitura a bandeira em vigor é a Verde. Mais informações em [www.aneel.gov.br](http://www.aneel.gov.br).

A partir de 13/07, tarifa com reajuste médio de -0,50%, REH Nº 3.056/22.

O cliente é compensado quando há violação na continuidade individual ou do nível de tensão de fornecimento.

Isenção do ICMS conforme Art.22, III do RICMS-Ba.

O Cliente é compensado quando há descumprimento do prazo definido para os padrões de atendimento comercial.

Acréscimos legais serão aplicados sobre a COSIP paga em atraso, conforme Legislação Municipal.

Esta Nota Fiscal faz parte do Doc. Pgto. nº 610047297394 da Conta Contrato Coletiva nº 6310000017.

Regras para cobrança da contribuição para o custeio do serviço de iluminação pública (COSIP) estão à disposição no site

[www.neoenergiacoelba.com.br/Poder Público/Contribuição de Iluminação Pública](http://www.neoenergiacoelba.com.br/Poder Público/Contribuição de Iluminação Pública).

## DURAÇÃO E FREQUÊNCIA DAS INTERRUPÇÕES

DESCRIÇÃO	CONJUNTO	VALOR APURADO	LIMITE MENSAL	LIMITE TRIMESTRAL	LIMITE ANUAL
DIC - Nº. de horas sem Energia		mai/2022	3,57	7,15	14,30
FIC - Nº. de vezes sem Energia		0,0000	2,06	4,13	8,27
DMIC - Duração máxima de interrupção contínua		0,0000	2,54	0,00	0,00
DICRI - Duração de Interrupção em dia crítico		Limite DICRI: 9,77			

EUSD - Valor do Encargo de Uso do Sistema de Distribuição = R\$ 31.733,69

## NÍVEIS DE TENSÃO

TENSÃO NOMINAL (V)	LIMITE DE VARIAÇÃO(V)	
	MÍNIMO	MÁXIMO
11900	11067	12495

Todo consumidor pode solicitar a apuração dos indicadores DIC, FIC, DMIC e DICRI a qualquer tempo.

## Comprovante do Cliente

## Autenticação Mecânica

Destaque aqui

BANCO DO BRASIL S/A 001	Vencimento 26/09/2022	Agência/Cód. Beneficiário 3064-3/150321-9	Espécie	Quantidade	Valor do Documento 61.096,28	AIDF Nº 17590000262009 - PAIDF Nº 932.979 PARECER/GECOT - 367/98, 929/00 e 9876/04 (-)Desconto/Abatimento
-------------------------	--------------------------	--	---------	------------	---------------------------------	---

(-)Outras Deduções (+)Mora/Multa p/ dia de atraso (+)Outros Acréscimos

## Ficha do Caixa

## Autenticação Mecânica

Nosso Número 28092650204798084	Nº do Documento 395354003	(=)Valor Cobrado 61.096,28
-----------------------------------	------------------------------	-------------------------------

Destaque aqui

BANCO DO BRASIL S/A | 001-9 | 00190.00009 02809.265024 04798.084176 3 91200006109628

Local do Pagamento PAGÁVEL EM QUALQUER REDE BANCÁRIA				Vencimento 26/09/2022	
Beneficiário COMPANHIA DE ELETRICIDADE DO ESTADO DA BAHIA				Agência/Cód. Beneficiário 3064-3/150321-9	
Data Documento 30/08/2022	Nº do Documento 395354003	Espécie N	Aceite N	Data do Processamento 30/08/2022	Nosso Número 28092650204798084
Uso Banco 17	Carteira 17	Moeda R\$	Quantidade x	Valor x	(=)Valor do Documento 61.096,28
Instruções				(-)Desconto/Abatimento	
1-Multa por atraso de pagamento: 2% a ser cobrada na próxima fatura, resolução 414/2010/ANEEL.				(-)Outras Deduções	
2-Juros por atraso no pagamento: 1% a.m. a ser cobrado na próxima fatura, resolução 414/2010/ANEEL.				(+Mora/Multa p/ dia de atraso	
3-Atualização Monetária - sobre IGPM - Res. 414/ANEEL de 09/09/10 a ser cobrado na próx. fatura.				(+Outros Acréscimos	
4-Pagável nos canais de recebimento da rede bancária.				(=)Valor Cobrado	
5-Usar a opção "TÍTULOS" para pagamento em caixas eletrônicos ou internet.				61.096,28	

AIDF Nº 17590000262009 - PAIDF Nº 932.979  
PARECER/GECOT - 367/98, 929/00 e 9876/04Pagador  
MINISTERIO PUBLICO DA BAHIA  
04.142.491/0001-66  
Sacador/Avalista

205098054

## Ficha de Compensação

## Autenticação Mecânica



COMPANHIA DE ELETRICIDADE  
DO ESTADO DA BAHIA  
AV. EDGARD SANTOS, 300,  
CABULA VI, SALVADOR, BAHIA  
CEP 41181-900  
CNPJ 15.139.629/0001-94  
INSCRIÇÃO ESTADUAL 00478696



NEOENERGIA  
COELBA

Tarifa Social de Energia Elétrica - Lei 10.438, de 26/04/02  
TELEATENDIMENTO: Emergencial 116 | Comercial 0800 276 0116  
(Ligação gratuita de telefones fixos e móveis)  
Atendimento ao deficiente auditivo ou de fala: 0800 701 0155  
Ouvidoria: 0800 071 7676  
Agência Nacional de Energia Elétrica - ANEEL 167  
(Ligação gratuita de telefones fixos e móveis)  
Site de serviços: www.clientescorporativos.neoenergiacoelba.com.br  
neoenergiacoelba.com.br

**DADOS DO CLIENTE**

MINISTERIO PUBLICO DA BAHIA  
MINISTERIO PUBLICO  
CNPJ: 04.142.491/0001-66

**DATA DE VENCIMENTO****26/09/2022****TOTAL A PAGAR (R\$)****137,76****DATA DA EMISSÃO DA NOTA FISCAL****29/08/2022****DATA DA APRESENTAÇÃO****05/09/2022****NÚMERO DA NOTA FISCAL****634150636****CONTA CONTRATO****0208354493****Nº DO CLIENTE**

1001729979

**Nº DA INSTALAÇÃO**

644231

**ENDEREÇO DA UNIDADE CONSUMIDORA**

RUA DAS NACOES 9998

CENTRO-CAETITE/CAETITE

46400-000 CAETITE BA

As condições gerais de fornecimento (Resolução ANEEL 414/2010), tarifas, produtos, serviços prestados e tributos se encontram à disposição, para consulta em nossas unidades de atendimento e no site [neoenergiacoelba.com.br](http://neoenergiacoelba.com.br)

**CLASSIFICAÇÃO**

B3 PODER PUBLICO - ESTADUAL OU DISTRITAL

Conv. Monômia - Monofásico

**RESERVADO AO FISCO**

C381.E1FB.3A94.7BEF.D3E7.89B3.88CD.7BC8

**DESCRIÇÃO DA NOTA FISCAL**

	QUANTIDADE	PREÇO(R\$)	VALOR(R\$)
Consumo Ativo(kWh)-TUSD	160,0000000	0,50160000	80,25
Consumo Ativo(kWh)-TE	160,0000000	0,28491000	45,58
Contrib. Ilum. Pública Municipal			11,93

Tarifas Aplicadas	
Consumo Ativo(kWh)-TUSD	0,47560000
Consumo Ativo(kWh)-TE	0,27016000

**HISTÓRICO DO CONSUMO**

	kWh
AGO 22	160
JUL 22	162
JUN 22	165
MAI 22	183
ABR 22	196
MAR 22	195
FEV 22	163
JAN 22	141
DEZ 21	218
NOV 21	172
OUT 21	195
SET 21	195
AGO 21	157

**COMPOSIÇÃO DO CONSUMO**

Geração de Energia	R\$ 37,29	29,64%
Transmissão	R\$ 8,52	6,77%
Distribuição (Coelba)	R\$ 49,28	39,16%
Perdas de Energia	R\$ 9,38	7,45%
Encargos Setoriais	R\$ 14,82	11,78%
Tributos	R\$ 6,54	5,20%
<b>Total</b>	<b>R\$ 125,83</b>	<b>100%</b>

**TOTAL DA FATURA****137,76****INFORMAÇÕES DE TRIBUTOS**

ICMS		PIS		COFINS	
BASE DE CALCULO	%	BASE DE CALCULO	%	BASE DE CALCULO	%
		125,83	0,93	125,83	4,27
			1,17		5,37

**DEMONSTRATIVO DE CONSUMO DESTA NOTA FISCAL**

NÚMERO DO MEDIDOR	TIPO DA FUNÇÃO	ANTERIOR		ATUAL		Nº DIAS	CONSTANTE	AJUSTE	CONSUMO (kWh)
		DATA	LEITURA	DATA	LEITURA				
73082722	CAT	19/07/2022	20.427,00	18/08/2022	20.587,00	30	1,00000		160,00

DATA PREVISTA DA PRÓXIMA LEITURA: 20/09/2022

**DURAÇÃO E FREQUÊNCIA DAS INTERRUPÇÕES**

DESCRIÇÃO	CONJUNTO	VALOR APURADO	LIMITE MENSAL	LIMITE TRIMESTRAL	LIMITE ANUAL
DIC-Nº de horas sem Energia	CAETITE	jun/2022 0,0000	5,91	11,82	23,64
FIC-Nº de vezes sem Energia		0,0000	3,30	6,60	13,20
DMIC-Duração máxima de interrupção contínua		0,0000	3,46	0,00	0,00
DICRI-Duração de Interrupção em dia crítico		Limite DICRI: 12,22			
EUSD-Valor do Encargo de uso do sistema de distribuição = R\$ 76,09					
Todo Consumidor pode solicitar a apuração dos indicadores DIC, FIC, DMIC e DICRI a qualquer tempo					

**INFORMAÇÕES IMPORTANTES**

Na data da leitura a bandeira em vigor é a Verde. Mais informações em [www.aneel.gov.br](http://www.aneel.gov.br).  
O cliente é compensado quando há violação na continuidade individual ou do nível de tensão de fornecimento.  
Isenção do ICMS conforme Art.22, III do RICMS-Ba.  
Pagto. em atraso gera multa 2%(Res414/ANEEL), Juros 1%a.m(Lei 10.438/02) e atualização monetária no próx. mês  
O Cliente é compensado quando há descumprimento do prazo definido para os padrões de atendimento comercial.  
Deduzir a Perda Técnica dos consumos medidos.  
Esta Nota Fiscal faz parte do Doc. Pgto. nº 610047297394 da Conta Contrato Coletiva nº 6310000017.  
Regras para cobrança da contribuição para o custeio do serviço de iluminação pública (COSIP) estão à disposição no site [www.neoenergiacoelba.com.br/PoderPublico/ContribuiçãodeIluminaçãoPública](http://www.neoenergiacoelba.com.br/PoderPublico/ContribuiçãodeIluminaçãoPública).  
A partir de agosto o IBGE realizará o censo demográfico 2022. Seja gentil ao receber o Recenseador.

**NÍVEIS DE TENSÃO**

TENSÃO NOMINAL (V)	LIMITE DE VARIAÇÃO(V)	
	MÍNIMO	MÁXIMO
220	202	231

**AUTENTICAÇÃO MECÂNICA****DESTAQUE AQUI**

CONTA CONTRATO <b>0208354493</b>	MÊS/ANO <b>08/2022</b>	TOTAL A PAGAR(R\$) <b>137,76</b>	VENCIMENTO <b>26/09/2022</b>
-------------------------------------	---------------------------	-------------------------------------	---------------------------------

838400000014 377600300002 208354493238 010388316834

**TALÃO DE PAGAMENTO**

**Evite dobrar, perfurar ou rasurar.**  
**Este canhoto será usado**  
**em leitora ótica.**

**AUTENTICAÇÃO MECÂNICA**

A partir de agosto o IBGE realizará o censo demográfico 2022. Seja gentil ao receber o Recenseador.

COMPANHIA DE ELETRICIDADE  
DO ESTADO DA BAHIA  
AV. EDGARD SANTOS, 300,  
CABULA VI, SALVADOR, BAHIA  
CEP 41181-900  
CNPJ 15.139.629/0001-94  
INSCRIÇÃO ESTADUAL 00478696



NEOENERGIA  
COELBA

Tarifa Social de Energia Elétrica - Lei 10.438, de 26/04/02  
TELEATENDIMENTO: Emergencial 116 | Comercial 0800 276 0116  
(Ligação gratuita de telefones fixos e móveis)  
Atendimento ao deficiente auditivo ou de fala: 0800 701 0155  
Ouvidoria: 0800 071 7676  
Agência Nacional de Energia Elétrica - ANEEL 167  
(Ligação gratuita de telefones fixos e móveis)  
Site de serviços: www.clientescorporativos.neoenergiacoelba.com.br  
neoenergiacoelba.com.br

#### DADOS DO CLIENTE

MINISTERIO PUBLICO DA BAHIA

CNPJ: 04.142.491/0001-66

DATA DE VENCIMENTO  
**26/09/2022**

TOTAL A PAGAR (R\$)  
**1.593,67**

DATA DA EMISSÃO DA NOTA FISCAL  
**29/08/2022**

DATA DA APRESENTAÇÃO  
**05/09/2022**

NÚMERO DA NOTA FISCAL  
**634150637**

CONTA CONTRATO  
**0210102620**

Nº DO CLIENTE  
1001729979

Nº DA INSTALAÇÃO  
6035479

#### CLASSIFICAÇÃO

B3 PODER PUBLICO - ESTADUAL OU DISTRITAL  
Conv. Monômia - Trifásico

#### RESERVADO AO FISCO

232D.BCE8.69CF.DDFF.B40C.AFB7.1715.5FE5

### DESCRIÇÃO DA NOTA FISCAL

	QUANTIDADE	PREÇO(R\$)	VALOR(R\$)
Consumo Ativo(kWh)-TUSD	1.703,0000000	0,50168338	854,36
Consumo Ativo(kWh)-TE	1.703,0000000	0,28497503	485,31
Contrib. Ilum. Pública Municipal			254,00

TOTAL DA FATURA **1.593,67**

#### INFORMAÇÕES DE TRIBUTOS

ICMS		PIS		COFINS	
BASE DE CALCULO	%	BASE DE CALCULO	%	BASE DE CALCULO	%
		1.339,67	0,93	1.339,67	4,27

#### Tarifas Aplicadas

Consumo Ativo(kWh)-TUSD	0,47560000
Consumo Ativo(kWh)-TE	0,27016000

#### HISTÓRICO DO CONSUMO

	kWh
AGO 22	1703
JUL 22	1548
JUN 22	1966
MAI 22	2133
ABR 22	2417
MAR 22	1856
FEV 22	1333
JAN 22	1831
DEZ 21	2691
NOV 21	1952
OUT 21	1988
SET 21	1444
AGO 21	1180

#### COMPOSIÇÃO DO CONSUMO

Geração de Energia	R\$ 397,01	29,63%
Transmissão	R\$ 90,68	6,77%
Distribuição (Coelba)	R\$ 524,77	39,18%
Perdas de Energia	R\$ 99,82	7,45%
Encargos Setoriais	R\$ 157,74	11,77%
Tributos	R\$ 69,65	5,20%
Total	R\$ 1.339,67	100%

#### DEMONSTRATIVO DE CONSUMO DESTA NOTA FISCAL

NÚMERO DO MEDIDOR	TIPO DA FUNÇÃO	ANTERIOR		ATUAL		Nº DIAS	CONSTANTE	AJUSTE	CONSUMO (kWh)
		DATA	LEITURA	DATA	LEITURA				
1185924870	CAT	14/07/2022	35.154,00	15/08/2022	36.857,00	32	1,00000		1.703,00

DATA PREVISTA DA PRÓXIMA LEITURA: 15/09/2022

#### DURAÇÃO E FREQUÊNCIA DAS INTERRUPÇÕES

DESCRIÇÃO	CONJUNTO	VALOR APURADO	LIMITE MENSAL	LIMITE TRIMESTRAL	LIMITE ANUAL
DIC-Nº de horas sem Energia	CIA I	jun/2022			
FIC-Nº de vezes sem Energia		2,9264	4,95	9,91	19,82
DMIC-Duração máxima de interrupção contínua		2,0000	3,11	6,22	12,45
		2,8708	2,77	0,00	0,00
DICRI-Duração de Interrupção em dia crítico		Limite DICRI: 12,22			
EUSD-Valor do Encargo de uso do sistema de distribuição = R\$ 809,94					
Todo Consumidor pode solicitar a apuração dos indicadores DIC, FIC, DMIC e DICRI a qualquer tempo.					

#### INFORMAÇÕES IMPORTANTES

Na data da leitura a bandeira em vigor é a Verde. Mais informações em [www.aneel.gov.br](http://www.aneel.gov.br).  
O cliente é compensado quando há violação na continuidade individual ou do nível de tensão de fornecimento.  
Isenção do ICMS conforme Art.22, III do RICMS-Ba.  
Sua rota/ciclo de leitura será alterado. Art. 84 Ren. ANEEL 414/10  
Pagto. em atraso gera multa 2%(Res414/ANEEL), Juros 1%a.m(Lei 10.438/02) e atualização monetária no próx. mês  
O Cliente é compensado quando há descumprimento do prazo definido para os padrões de atendimento comercial.  
Deduzir a Perda Técnica dos consumos medidos.  
Esta Nota Fiscal faz parte do Doc. Pgto. nº 610047297394 da Conta Contrato Coletiva nº 6310000017.  
Regras para cobrança da contribuição para o custeio do serviço de iluminação pública (COSIP) estão à disposição no site  
Informações Suplementares disponíveis no site [www.neoenergiacoelba.com.br](http://www.neoenergiacoelba.com.br), Agência Virtual ou Lojas de Atendimento.

#### NÍVEIS DE TENSÃO

TENSÃO NOMINAL (V)	LIMITE DE VARIAÇÃO(V)	
	MÍNIMO	MÁXIMO
127 220	117 202	133 231

AUTENTICAÇÃO MECÂNICA

#### DESTAQUE AQUI

CONTA CONTRATO <b>0210102620</b>	MÊS/ANO <b>08/2022</b>	TOTAL A PAGAR(R\$) <b>1.593,67</b>	VENCIMENTO <b>26/09/2022</b>
-------------------------------------	---------------------------	---------------------------------------	---------------------------------

838900000153 936700300005 210102620237 010388316931



#### TALÃO DE PAGAMENTO

Evite dobrar, perfurar ou rasurar.  
Este canhoto será usado  
em leitora ótica.

AUTENTICAÇÃO MECÂNICA



COMPANHIA DE ELETRICIDADE  
DO ESTADO DA BAHIA  
AV. EDGARD SANTOS, 300,  
CABULA VI, SALVADOR, BAHIA  
CEP 41181-900  
CNPJ 15.139.629/0001-94  
INSCRIÇÃO ESTADUAL 00478696



NEOENERGIA  
COELBA

Tarifa Social de Energia Elétrica - Lei 10.438, de 26/04/02  
TELEATENDIMENTO: Emergencial 116 | Comercial 0800 276 0116  
(Ligação gratuita de telefones fixos e móveis)  
Atendimento ao deficiente auditivo ou de fala: 0800 701 0155  
Ouvidoria: 0800 071 7676  
Agência Nacional de Energia Elétrica - ANEEL 167  
(Ligação gratuita de telefones fixos e móveis)  
Site de serviços: www.clientescorporativos.neoenergiacoelba.com.br  
neoenergiacoelba.com.br

#### DADOS DO CLIENTE

MINISTERIO PUBLICO DA BAHIA

CNPJ: 04.142.491/0001-66

DATA DE VENCIMENTO  
**26/09/2022**

TOTAL A PAGAR (R\$)  
**112,25**

DATA DA EMISSÃO DA NOTA FISCAL  
**29/08/2022**

DATA DA APRESENTAÇÃO  
**05/09/2022**

NÚMERO DA NOTA FISCAL  
**634150638**

CONTA CONTRATO  
**0218004369**

Nº DO CLIENTE  
1001729979

Nº DA INSTALAÇÃO  
3349044

#### CLASSIFICAÇÃO

B3 PODER PUBLICO - ESTADUAL OU DISTRITAL  
Conv. Monômia - Monofásico

#### RESERVADO AO FISCO

5A0D.3898.F1AD.677E.C15C.E42F.9C3C.AB5E

### DESCRIÇÃO DA NOTA FISCAL

	QUANTIDADE	PREÇO(R\$)	VALOR(R\$)
Consumo Ativo(kWh)-TUSD	120,0000000	0,50160000	60,19
Consumo Ativo(kWh)-TE	120,0000000	0,28482666	34,17
Contrib. Ilum. Pública Municipal			17,89

TOTAL DA FATURA **112,25**

#### INFORMAÇÕES DE TRIBUTOS

ICMS		PIS		COFINS	
BASE DE CALCULO	VALOR DO IMPOSTO	BASE DE CALCULO	VALOR DO IMPOSTO	BASE DE CALCULO	VALOR DO IMPOSTO
		94,36	0,93	94,36	4,27

#### Tarifas Aplicadas

Consumo Ativo(kWh)-TUSD	0,47560000
Consumo Ativo(kWh)-TE	0,27016000

#### HISTÓRICO DO CONSUMO

	kWh
AGO 22	120
JUL 22	113
JUN 22	123
MAI 22	129
ABR 22	99
MAR 22	116
FEV 22	124
JAN 22	84
DEZ 21	135
NOV 21	125
OUT 21	127
SET 21	120
AGO 21	103

#### COMPOSIÇÃO DO CONSUMO

Geração de Energia	R\$ 27,97	29,64%
Transmissão	R\$ 6,39	6,77%
Distribuição (Coelba)	R\$ 36,96	39,18%
Perdas de Energia	R\$ 7,03	7,45%
Encargos Setoriais	R\$ 11,11	11,77%
Tributos	R\$ 4,90	5,19%
Total	R\$ 94,36	100%

#### DEMONSTRATIVO DE CONSUMO DESTA NOTA FISCAL

NÚMERO DO MEDIDOR	TIPO DA FUNÇÃO	ANTERIOR		ATUAL		Nº DIAS	CONSTANTE	AJUSTE	CONSUMO (kWh)
		DATA	LEITURA	DATA	LEITURA				
605047564	CAT	13/07/2022	33.793,00	12/08/2022	33.913,00	30	1,00000		120,00

DATA PREVISTA DA PRÓXIMA LEITURA: 14/09/2022

#### DURAÇÃO E FREQUÊNCIA DAS INTERRUPÇÕES

DESCRIÇÃO	CONJUNTO	VALOR APURADO	LIMITE MENSAL	LIMITE TRIM.	LIMITE ANUAL
DIC-Nº de horas sem Energia	MORRO DO CHAPEU	jun/2022			
FIC-Nº de vezes sem Energia		0,0000	6,03	12,06	24,12
DMIC-Duração máxima de interrupção contínua		0,0000	3,23	6,47	12,95
		0,0000	3,54	0,00	0,00
DICRI-Duração de Interrupção em dia crítico		Limite DICRI: 12,22			
EUSD-Valor do Encargo de uso do sistema de distribuição = R\$ 57,07					
Todo Consumidor pode solicitar a apuração dos indicadores DIC, FIC, DMIC e DICRI a qualquer tempo.					

#### INFORMAÇÕES IMPORTANTES

Na data da leitura a bandeira em vigor é a Verde. Mais informações em [www.aneel.gov.br](http://www.aneel.gov.br).  
A partir de 13/07, tarifa com reajuste médio de -0,50%, REH Nº 3.056/22.  
O cliente é compensado quando há violação na continuidade individual ou do nível de tensão de fornecimento.  
Isenção do ICMS conforme Art.22, III do RICMS-Ba.  
Pagto. em atraso gera multa 2%(Res414/ANEEL), Juros 1%a.m(Lei 10.438/02) e atualização monetária no próx. mês.  
O Cliente é compensado quando há descumprimento do prazo definido para os padrões de atendimento comercial.  
Deduzir a Perda Técnica dos consumos medidos.  
Esta Nota Fiscal faz parte do Doc. Pgto. nº 610047297394 da Conta Contrato Coletiva nº 6310000017.  
Regras para cobrança da contribuição para o custeio do serviço de iluminação pública (COSIP) estão à disposição no site  
Informações Suplementares disponíveis no site [www.neoenergiacoelba.com.br](http://www.neoenergiacoelba.com.br), Agência Virtual ou Lojas de Atendimento.

#### NÍVEIS DE TENSÃO

TENSÃO NOMINAL (V)	LIMITE DE VARIAÇÃO(V)	
	MÍNIMO	MÁXIMO
220	202	231

#### AUTENTICAÇÃO MECÂNICA

#### DESTAQUE AQUI

CONTA CONTRATO <b>0218004369</b>	MÊS/ANO <b>08/2022</b>	TOTAL A PAGAR(R\$) <b>112,25</b>	VENCIMENTO <b>26/09/2022</b>
-------------------------------------	---------------------------	-------------------------------------	---------------------------------

838000000017 122500300000 218004369233 010388317032



#### TALÃO DE PAGAMENTO

Evite dobrar, perfurar ou rasurar.  
Este canhoto será usado  
em leitora ótica.

#### AUTENTICAÇÃO MECÂNICA

DESTAQUE AQUI					
CONTA CONTRATO <b>0218272983</b>	MÊS/ANO <b>08/2022</b>	TOTAL A PAGAR(R\$) <b>372,06</b>	VENCIMENTO <b>26/09/2022</b>	TALÃO DE PAGAMENTO	
83810000035 720600300004 218272983239 010388317130				<b>Evite dobrar, perfurar ou rasurar. Este canhoto será usado em leitora ótica.</b>	
				AUTENTICAÇÃO MECÂNICA	

**COMPANHIA DE ELETRICIDADE  
DO ESTADO DA BAHIA**

AV. EDGARD SANTOS, 300,  
CABULA VI, SALVADOR, BAHIA  
CEP 41181-900  
CNPJ 15.139.629/0001-94  
INSCRIÇÃO ESTADUAL 00478696



**NEOENERGIA**  
COELBA

**TELEATENDIMENTO: Emergencial 116 | Comercial 0800 276 0116**  
(Ligação gratuita de telefones fixos e móveis)  
**Atendimento ao deficiente auditivo ou de fala: 0800 701 0155**  
Ouvidoria: 0800 071 7676  
Agência Nacional de Energia Elétrica - ANEEL 167  
(Ligação gratuita de telefones fixos e móveis)  
Site de serviços: [www.clientescorporativos.neoenergiacoelba.com.br](http://www.clientescorporativos.neoenergiacoelba.com.br)  
[neoenergiacoelba.com.br](http://neoenergiacoelba.com.br)

**NOTA FISCAL | FATURA | CONTA DE ENERGIA ELÉTRICA**
**DADOS DO CLIENTE**

MINISTERIO PUBLICO DA BAHIA

CNPJ: 04.142.491/0001-66

**ENDEREÇO**

AV JOANA ANGELICA 1102

NAZARE/SALVADOR  
40050-000 SALVADOR BA

**DATA DE VENCIMENTO**

**26/09/2022**

**TOTAL A PAGAR (R\$)**

**3.772,43**

**DATA DA EMISSÃO DA NOTA FISCAL**

**29/08/2022**

**DATA DA APRESENTAÇÃO**

**05/09/2022**

**NÚMERO DA NOTA FISCAL**

**634150640**

**CONTA CONTRATO**

**0220439194**

**Nº DO CLIENTE**

**1001729979**

**Nº DA INSTALAÇÃO**

**5296470**

**CLASSIFICAÇÃO**  
**A4 Horo-sazonal Verde**  
**PODER PÚBLICO - ESTADUAL OU DISTRITAL**

**RESERVADO AO FISCO**  
**5340.E19C.C084.36F3.E763.E0FE.C381.DCCF**

**DESCRIÇÃO DA NOTA FISCAL E INFORMAÇÕES IMPORTANTES**

DESCRIÇÃO	QUANTIDADE	PREÇO(R\$)	VALOR(R\$)
Demanda Ativa(kW)	33,0000000	39,66597262	1.308,97
Demanda Reativa Excedente.(kVAR)	0,0000000	39,66619027	0,00
Consumo Ativo Na Ponta(kWh)-TUSD	236,3500000	2,60326720	615,28
Consumo Ativo Fora de Ponta(kWh)-TUSD	3.892,9500000	0,08465509	329,55
<b>BANDEIRA VERDE</b>			
Consumo Ativo Na Ponta(kWh)-TE	236,3500000	0,43912548	103,78
Consumo Ativo Fora Ponta(kWh)-TE	3.892,9500000	0,27154007	1.057,09
Consumo Reativo Exc. Na Ponta(kVARh)	1,7700000	0,28195878	0,49
Consumo Reativo Exc. Fora Ponta(kVARh)	20,9100000	0,28500655	5,95
Contrib. Ilum. Pública Municipal			351,32

**TOTAL DA FATURA**

**3.772,43**

**TARIFAS APLICADAS**

Demanda Ativa(kW)	37,60354838
Demanda Reativa Excedente.(kVAR)	37,60354838
Consumo Ativo Na Ponta(kWh)-TUSD	2,46791709
Consumo Ativo Fora de Ponta(kWh)-TUSD	0,08025483
Consumo Ativo Na Ponta(kWh)-TE-VERDE	0,41632032
Consumo Ativo Fora Ponta(kWh)-TE-VERDE	0,25742225
Consumo Reativo Exc. Na Ponta(kVARh)	0,27065935
Consumo Reativo Exc. Fora Ponta(kVARh)	0,27065935

**INFORMAÇÕES DE TRIBUTOS**

ICMS			PIS		COFINS		
BASE DE CÁLCULO	%	VALOR DO IMPOSTO	BASE DE CÁLCULO PIS/COFINS	%	VALOR DO IMPOSTO	%	VALOR DO IMPOSTO
			3.421,11	0,93	31,81	4,27	146,08

**GRÁFICOS**

**Consumo Ativo na Ponta em kWh**

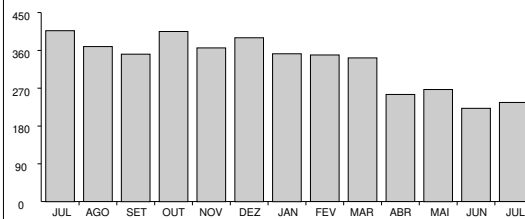

**Consumo Ativo Fora da Ponta em kWh**

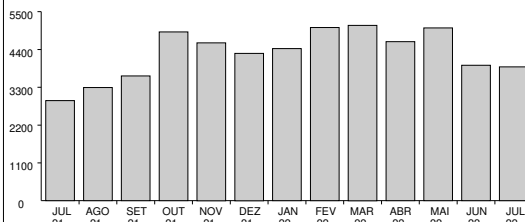

**Demanda (Medida x Contratada) em kW**

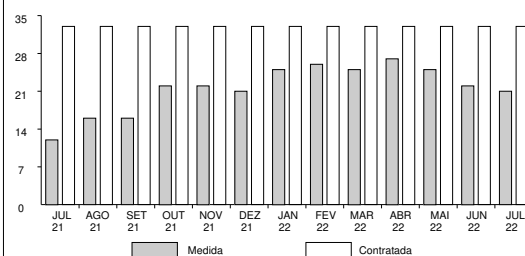

**COMPANHIA DE ELETRICIDADE  
DO ESTADO DA BAHIA**

AV. EDGARD SANTOS, 300,  
CABULA VI, SALVADOR, BAHIA  
CEP 41181-900  
CNPJ 15.139.629/0001-94  
INSCRIÇÃO ESTADUAL 00478696



**NEOENERGIA**  
COELBA

**TELEATENDIMENTO: Emergencial 116 | Comercial 0800 276 0116**  
(Ligação gratuita de telefones fixos e móveis)  
**Atendimento ao deficiente auditivo ou de fala: 0800 701 0155**  
Ouvidoria: 0800 071 7676  
Agência Nacional de Energia Elétrica - ANEEL 167  
(Ligação gratuita de telefones fixos e móveis)  
Site de serviços: [www.clientescorporativos.neoenergiacoelba.com.br](http://www.clientescorporativos.neoenergiacoelba.com.br)  
[neoenergiacoelba.com.br](http://neoenergiacoelba.com.br)

**NOTA FISCAL | FATURA | CONTA DE ENERGIA ELÉTRICA**
**DADOS DO CLIENTE**

**MINISTERIO PUBLICO DA BAHIA**  
CNPJ: 04.142.491/0001-66

**DATA DE VENCIMENTO**

**26/09/2022**

**TOTAL A PAGAR (R\$)**

**3.772,43**

**DATA DA EMISSÃO DA NOTA FISCAL**

**29/08/2022**

**DATA DA APRESENTAÇÃO**

**05/09/2022**

**NÚMERO DA NOTA FISCAL**

**634150640**

**CONTA CONTRATO**

**0220439194**

**Nº DO CLIENTE**

**1001729979**

**Nº DA INSTALAÇÃO**

**5296470**

**CLASSIFICAÇÃO**  
**A4 Horo-sazonal Verde**  
**PODER PUBLICO - ESTADUAL OU DISTRITAL**

**DEMONSTRATIVO DE CONSUMO DESTA NOTA FISCAL**

DESCRIÇÃO DA FUNÇÃO	LEITURA		CONSTANTE	AJUSTE	CONSUMO / DEMANDA
	DE	ATÉ			
<b>Nº medidor - 80910193 / Ciclo - 30/06/2022 a 31/07/2022 / Dias - 31</b>					
Data	300622	310722			
Hora	235900	235900			
Consumo Ativo Na Ponta	287.422,00	306.638,00	0,01200		230.5900000
Consumo Ativo Fora de Ponta	710.888,00	714.053,00	1,20000		3.798.0000000
Demanda Máxima Na Ponta	0,00	169,00	0,04800		8,1100000
Demanda Máxima Fora de Ponta	0,00	426,00	0,04800		20,4500000
Consumo Reativo Na Ponta	634.751,00	641.076,00	0,01200		75,9000000
Consumo Reativo Fora de Ponta	169.413,00	170.226,00	1,20000		975,6000000
Consumo Reativo Excedente Na Ponta	624,00	768,00	0,01200		1,7300000
Consumo Reativo Excedente Fora de Ponta	975,00	992,00	1,20000		20,4000000
Demanda Máxima Corrigida Na Ponta	0,00	520,00	0,01200		6,2400000
Demanda Máxima Corrigida Fora de Ponta	0,00	1.490,00	0,01200		17,8800000

**DADOS COMPLEMENTARES**
**Fator de Carga**

Na Ponta: 0,45      Fora de Ponta: 0,27

**Acrescentar aos Consumos/Demandas Medidos a Perda de Transformação de: 2,50%**

**VALORES CONTRATADOS**

Demanda: 33.00

MÊS REFERÊNCIA DO FATURAMENTO: 07/2022      DATA PREVISTA PARA A PRÓXIMA LEITURA      31/08/2022

COMPANHIA DE ELETRICIDADE  
DO ESTADO DA BAHIAAV. EDGARD SANTOS, 300,  
CABULA VI, SALVADOR, BAHIA  
CEP 41181-900  
CNPJ 15.139.629/0001-94  
INSCRIÇÃO ESTADUAL 00478696NEOENERGIA  
COELBATELEATENDIMENTO: Emergencial 116 | Comercial 0800 276 0116  
(Ligação gratuita de telefones fixos e móveis)  
Atendimento ao deficiente auditivo ou de fala: 0800 701 0155  
Ouvidoria: 0800 071 7676  
Agência Nacional de Energia Elétrica - ANEEL 167  
(Ligação gratuita de telefones fixos e móveis)  
Site de serviços: www.clientescorporativos.neoenergiaoelba.com.br  
neoenergiaoelba.com.br

## NOTA FISCAL | FATURA | CONTA DE ENERGIA ELÉTRICA

## DADOS DO CLIENTE

MINISTERIO PUBLICO DA BAHIA  
CNPJ: 04.142.491/0001-66

## DATA DE VENCIMENTO

26/09/2022

TOTAL A PAGAR (R\$)

3.772,43

## DATA DA EMISSÃO DA NOTA FISCAL

29/08/2022

## DATA DA APRESENTAÇÃO

05/09/2022

## NÚMERO DA NOTA FISCAL

634150640

## CONTA CONTRATO

0220439194

## Nº DO CLIENTE

1001729979

## Nº DA INSTALAÇÃO

5296470

CLASSIFICAÇÃO  
A4 Horo-sazonal Verde  
PODER PUBLICO - ESTADUAL OU DISTRITALAs condições gerais de fornecimento (Resolução ANEEL 414/2010), tarifas, produtos, serviços prestados e tributos se encontram à disposição, para consulta em nossas unidades de atendimento e no site [www.coelba.com.br](http://www.coelba.com.br).

## INFORMAÇÕES SOBRE A NOTA FISCAL

Na data da leitura a bandeira em vigor é a Verde. Mais informações em [www.aneel.gov.br](http://www.aneel.gov.br).

A partir de 13/07, tarifa com reajuste médio de -0,50%, REH Nº 3.056/22.

O cliente é compensado quando há violação na continuidade individual ou do nível de tensão de fornecimento.

Isenção do ICMS conforme Art.22, III do RICMS-Ba.

O Cliente é compensado quando há descumprimento do prazo definido para os padrões de atendimento comercial.

Acréscimos legais serão aplicados sobre a COSIP paga em atraso, conforme Legislação Municipal.

Esta Nota Fiscal faz parte do Doc. Pgto. nº 610047297394 da Conta Contrato Coletiva nº 6310000017.

Regras para cobrança da contribuição para o custeio do serviço de iluminação pública (COSIP) estão à disposição no site [www.neoenergiaoelba.com.br/Poder Público/Contribuição de Iluminação Pública](http://www.neoenergiaoelba.com.br/Poder Público/Contribuição de Iluminação Pública).

## DURAÇÃO E FREQUÊNCIA DAS INTERRUPÇÕES

DESCRIÇÃO	CONJUNTO	VALOR APURADO	LIMITE MENSAL	LIMITE TRIMESTRAL	LIMITE ANUAL
DIC - Nº. de horas sem Energia		mai/2022	3,57	7,15	14,30
FIC - Nº. de vezes sem Energia		0,0000	2,06	4,13	8,27
DMIC - Duração máxima de interrupção contínua		0,0000	2,54	0,00	0,00
DICRI - Duração de Interrupção em dia crítico		Limite DICRI: 9,77			

EUSD - Valor do Encargo de Uso do Sistema de Distribuição = R\$ 2.136,62

## NÍVEIS DE TENSÃO

TENSÃO NOMINAL (V)	LIMITE DE VARIAÇÃO(V)	
	MÍNIMO	MÁXIMO
11900	11067	12495

Todo consumidor pode solicitar a apuração dos indicadores DIC, FIC, DMIC e DICRI a qualquer tempo.

## Comprovante do Cliente

## Autenticação Mecânica

Destaque aqui

BANCO DO BRASIL S/A 001	Vencimento 26/09/2022	Agência/Cód. Beneficiário 3064-3/150321-9	Espécie	Quantidade	Valor do Documento 3.772,43	AIDF Nº 17590000262009 - PAIDF Nº 932.979 PARECER/GECOT - 367/98, 929/00 e 9876/04 (-)Desconto/Abatimento
-------------------------	--------------------------	--	---------	------------	--------------------------------	---

(-)Outras Deduções (+)Mora/Multa p/ dia de atraso (+)Outros Acréscimos

## Ficha do Caixa

## Autenticação Mecânica

Nosso Número  
28092650204800111Nº do Documento  
295362292(=)Valor Cobrado  
3.772,43

Destaque aqui

BANCO DO BRASIL S/A | 001-9 | 00190.00009 02809.265024 04800.111173 4 91200000377243

## Local do Pagamento

PAGÁVEL EM QUALQUER REDE BANCÁRIA

## Vencimento

26/09/2022

## Beneficiário

COMPANHIA DE ELETRICIDADE DO ESTADO DA BAHIA

## Agência/Cód. Beneficiário

3064-3/150321-9

Data Documento 30/08/2022	Nº do Documento 295362292	Espécie N	Aceite N	Data do Processamento 30/08/2022	Nosso Número 28092650204800111
------------------------------	------------------------------	--------------	-------------	-------------------------------------	-----------------------------------

Uso Banco 17	Carteira 17	Moeda R\$	Quantidade x	Valor 3.772,43	(=)Valor do Documento 3.772,43
-----------------	----------------	--------------	-----------------	-------------------	-----------------------------------

## Instruções

(-)Desconto/Abatimento

1-Multa por atraso de pagamento: 2% a ser cobrada na próxima fatura, resolução 414/2010/ANEEL.

(-)Outras Deduções

2-Juros por atraso no pagamento: 1% a.m. a ser cobrado na próxima fatura, resolução 414/2010/ANEEL.

(+Mora/Multa p/ dia de atraso

3-Atualização Monetária - sobre IGPM - Res. 414/ANEEL de 09/09/10 a ser cobrado na próx. fatura.

(+Outros Acréscimos

4-Pagável nos canais de recebimento da rede bancária.

(=)Valor Cobrado

5-Usar a opção "TÍTULOS" para pagamento em caixas eletrônicos ou internet.

3.772,43

AIDF Nº 17590000262009 - PAIDF Nº 932.979  
PARECER/GECOT - 367/98, 929/00 e 9876/04

## Pagador

MINISTERIO PUBLICO DA BAHIA  
04.142.491/0001-66

220439194

## Sacador/Avalista

## Ficha de Compensação

## Autenticação Mecânica



COMPANHIA DE ELETRICIDADE  
DO ESTADO DA BAHIA  
AV. EDGARD SANTOS, 300,  
CABULA VI, SALVADOR, BAHIA  
CEP 41181-900  
CNPJ 15.139.629/0001-94  
INSCRIÇÃO ESTADUAL 00478696



NEOENERGIA  
COELBA

Tarifa Social de Energia Elétrica - Lei 10.438, de 26/04/02  
TELEATENDIMENTO: Emergencial 116 | Comercial 0800 276 0116  
(Ligação gratuita de telefones fixos e móveis)  
Atendimento ao deficiente auditivo ou de fala: 0800 701 0155  
Ouvidoria: 0800 071 7676  
Agência Nacional de Energia Elétrica - ANEEL 167  
(Ligação gratuita de telefones fixos e móveis)  
Site de serviços: www.clientescorporativos.neoenergiacoelba.com.br  
neoenergiacoelba.com.br

DADOS DO CLIENTE

MINISTERIO PUBLICO DA BAHIA

CNPJ: 04.142.491/0001-66

DATA DE VENCIMENTO  
26/09/2022

TOTAL A PAGAR (R\$)  
564,05

DATA DA EMISSÃO DA NOTA FISCAL  
29/08/2022

DATA DA APRESENTAÇÃO  
05/09/2022

NÚMERO DA NOTA FISCAL  
634150641

CONTA CONTRATO  
0220912612

Nº DO CLIENTE  
1001729979

Nº DA INSTALAÇÃO  
1991897

CLASSIFICAÇÃO

B3 PODER PUBLICO - ESTADUAL OU DISTRITAL  
Conv. Monômia - Bifásico

RESERVADO AO FISCO

0CA0.0565.7C04.519A.E5C7.5097.F092.0C85

DESCRIÇÃO DA NOTA FISCAL

	QUANTIDADE	PREÇO(R\$)	VALOR(R\$)
Consumo Ativo(kWh)-TUSD	588,0000000	0,50227477	295,33
Consumo Ativo(kWh)-TE	588,0000000	0,28529093	167,75
Contrib. Ilum. Pública Municipal			100,97

TOTAL DA FATURA 564,05

INFORMAÇÕES DE TRIBUTOS

ICMS		PIS		COFINS	
BASE DE CALCULO	VALOR DO IMPOSTO	BASE DE CALCULO	VALOR DO IMPOSTO	BASE DE CALCULO	VALOR DO IMPOSTO
		463,08	0,93	4,30	463,08

Tarifas Aplicadas	
Consumo Ativo(kWh)-TUSD	0,47616933
Consumo Ativo(kWh)-TE	0,27046100

HISTÓRICO DO CONSUMO

	kWh
AGO 22	588
JUL 22	546
JUN 22	564
MAI 22	619
ABR 22	692
MAR 22	473
FEV 22	445
JAN 22	426
DEZ 21	696
NOV 21	737
OUT 21	656
SET 21	507
AGO 21	513

COMPOSIÇÃO DO CONSUMO

Geração de Energia	R\$ 137,23	29,63%
Transmissão	R\$ 31,35	6,77%
Distribuição (Coelba)	R\$ 181,39	39,17%
Perdas de Energia	R\$ 34,51	7,45%
Encargos Setoriais	R\$ 54,53	11,78%
Tributos	R\$ 24,07	5,20%
Total	R\$ 463,08	100%

DEMONSTRATIVO DE CONSUMO DESTA NOTA FISCAL

NÚMERO DO MEDIDOR	TIPO DA FUNÇÃO	ANTERIOR		ATUAL		Nº DIAS	CONSTANTE	AJUSTE	CONSUMO (kWh)
		DATA	LEITURA	DATA	LEITURA				
982637082	CAT	05/07/2022	91.442,00	04/08/2022	92.030,00	30	1,00000		588,00

DATA PREVISTA DA PRÓXIMA LEITURA: 05/09/2022

DURAÇÃO E FREQUÊNCIA DAS INTERRUPÇÕES

DESCRIÇÃO	CONJUNTO	VALOR APURADO	LIMITE MENSAL	LIMITE TRIME.	LIMITE ANUAL
DIC-Nº de horas sem Energia	PARATINGA	jun/2022			
FIC-Nº de vezes sem Energia		0,0778	6,03	12,06	24,12
DMIC-Duração máxima de interrupção contínua		1,0000	3,30	6,60	13,20
		0,0778	3,54	0,00	0,00
DICRI-Duração de Interrupção em dia crítico		Limite DICRI: 12,22			
EUSD-Valor do Encargo de uso do sistema de distribuição = R\$ 279,98					
Todo Consumidor pode solicitar a apuração dos indicadores DIC, FIC, DMIC e DICRI a qualquer tempo.					

INFORMAÇÕES IMPORTANTES

Na data da leitura a bandeira em vigor é a Verde. Mais informações em [www.aneel.gov.br](http://www.aneel.gov.br).  
A partir de 13/07, tarifa com reajuste médio de -0,50%, REH Nº 3.056/22.  
O cliente é compensado quando há violação na continuidade individual ou do nível de tensão de fornecimento.  
Isenção do ICMS conforme Art.22, III do RICMS-Ba.  
Pagto. em atraso gera multa 2%(Res414/ANEEL), Juros 1%a.m(Lei 10.438/02) e atualização monetária no próx. mês.  
O Cliente é compensado quando há descumprimento do prazo definido para os padrões de atendimento comercial.  
Deduzir a Perda Técnica dos consumos medidos.  
Esta Nota Fiscal faz parte do Doc. Pgto. nº 610047297394 da Conta Contrato Coletiva nº 6310000017.  
Regras para cobrança da contribuição para o custeio do serviço de iluminação pública (COSIP) estão à disposição no site  
Informações Suplementares disponíveis no site [www.neoenergiacoelba.com.br](http://www.neoenergiacoelba.com.br), Agência Virtual ou Lojas de Atendimento.

NÍVEIS DE TENSÃO

TENSÃO NOMINAL (V)	LIMITE DE VARIAÇÃO(V)	
	MÍNIMO	MÁXIMO
220 380	202 348	231 396

AUTENTICAÇÃO MECÂNICA

DESTAQUE AQUI

CONTA CONTRATO 0220912612	MÊS/ANO 08/2022	TOTAL A PAGAR(R\$) 564,05	VENCIMENTO 26/09/2022
------------------------------	--------------------	------------------------------	--------------------------

838900000056 640500300000 220912612239 010388317237



TALÃO DE PAGAMENTO

Evite dobrar, perfurar ou rasurar.  
Este canhoto será usado  
em leitora ótica.

AUTENTICAÇÃO MECÂNICA

COMPANHIA DE ELETRICIDADE  
DO ESTADO DA BAHIA  
AV. EDGARD SANTOS, 300,  
CABULA VI, SALVADOR, BAHIA  
CEP 41181-900  
CNPJ 15.139.629/0001-94  
INSCRIÇÃO ESTADUAL 00478696



NEOENERGIA  
COELBA

Tarifa Social de Energia Elétrica - Lei 10.438, de 26/04/02  
TELEATENDIMENTO: Emergencial 116 | Comercial 0800 276 0116  
(Ligação gratuita de telefones fixos e móveis)  
Atendimento ao deficiente auditivo ou de fala: 0800 701 0155  
Ouvidoria: 0800 071 7676  
Agência Nacional de Energia Elétrica - ANEEL 167  
(Ligação gratuita de telefones fixos e móveis)  
Site de serviços: www.clientescorporativos.neoenergiacoelba.com.br  
neoenergiacoelba.com.br

#### DADOS DO CLIENTE

MINISTERIO PUBLICO DA BAHIA

CNPJ: 04.142.491/0001-66

DATA DE VENCIMENTO  
**26/09/2022**

TOTAL A PAGAR (R\$)  
**515,85**

DATA DA EMISSÃO DA NOTA FISCAL  
**29/08/2022**

DATA DA APRESENTAÇÃO  
**05/09/2022**

NÚMERO DA NOTA FISCAL  
**634150642**

CONTA CONTRATO  
**0227533854**

Nº DO CLIENTE  
1001729979

Nº DA INSTALAÇÃO  
3259086

#### CLASSIFICAÇÃO

B3 PODER PUBLICO - ESTADUAL OU DISTRITAL  
Conv. Monômia - Trifásico

#### RESERVADO AO FISCO

6C6B.186A.8DC3.6A95.22A2.9F8F.A30D.84D3

### DESCRIÇÃO DA NOTA FISCAL

	QUANTIDADE	PREÇO(R\$)	VALOR(R\$)
Consumo Ativo(kWh)-TUSD	599,0000000	0,50167679	300,50
Consumo Ativo(kWh)-TE	599,0000000	0,28495131	170,68
Contrib. Ilum. Pública Municipal			44,67

TOTAL DA FATURA **515,85**

#### INFORMAÇÕES DE TRIBUTOS

ICMS		PIS		COFINS	
BASE DE CALCULO	VALOR DO IMPOSTO	BASE DE CALCULO	VALOR DO IMPOSTO	BASE DE CALCULO	VALOR DO IMPOSTO
		471,18	0,93	471,18	4,27

#### DEMONSTRATIVO DE CONSUMO DESTA NOTA FISCAL

NÚMERO DO MEDIDOR	TIPO DA FUNÇÃO	ANTERIOR		ATUAL		Nº DIAS	CONSTANTE	AJUSTE	CONSUMO (kWh)
		DATA	LEITURA	DATA	LEITURA				
51359410	CAT	18/07/2022	36.867,00	17/08/2022	37.466,00	30	1,00000		599,00

DATA PREVISTA DA PRÓXIMA LEITURA: 19/09/2022

#### INFORMAÇÕES IMPORTANTES

Na data da leitura a bandeira em vigor é a Verde. Mais informações em [www.aneel.gov.br](http://www.aneel.gov.br).  
O cliente é compensado quando há violação na continuidade individual ou do nível de tensão de fornecimento.  
Isenção do ICMS conforme Art.22, III do RICMS-Ba.  
Sua rota/ciclo de leitura será alterado. Art. 84 Ren. ANEEL 414/10  
Pagto. em atraso gera multa 2%(Res414/ANEEL), Juros 1%a.m(Lei 10.438/02) e atualização monetária no próx. mês  
O Cliente é compensado quando há descumprimento do prazo definido para os padrões de atendimento comercial.  
Deduzir a Perda Técnica dos consumos medidos.  
Esta Nota Fiscal faz parte do Doc. Pgto. nº 610047297394 da Conta Contrato Coletiva nº 6310000017.  
Regras para cobrança da contribuição para o custeio do serviço de iluminação pública (COSIP) estão à disposição no site  
Informações Suplementares disponíveis no site [www.neoenergiacoelba.com.br](http://www.neoenergiacoelba.com.br), Agência Virtual ou Lojas de Atendimento.

#### DESTAQUE AQUI

CONTA CONTRATO <b>0227533854</b>	MÊS/ANO <b>08/2022</b>	TOTAL A PAGAR(R\$) <b>515,85</b>	VENCIMENTO <b>26/09/2022</b>
-------------------------------------	---------------------------	-------------------------------------	---------------------------------

838600000050 158500300001 227533854231 010388317334



#### TALÃO DE PAGAMENTO

Evite dobrar, perfurar ou rasurar.  
Este canhoto será usado  
em leitora ótica.

AUTENTICAÇÃO MECÂNICA

#### Tarifas Aplicadas

Consumo Ativo(kWh)-TUSD	0,47560000
Consumo Ativo(kWh)-TE	0,27016000

#### HISTÓRICO DO CONSUMO

	kWh
AGO 22	599
JUL 22	500
JUN 22	707
MAI 22	808
ABR 22	965
MAR 22	874
FEV 22	909
JAN 22	607
DEZ 21	806
NOV 21	495
OUT 21	461
SET 21	301
AGO 21	214

#### COMPOSIÇÃO DO CONSUMO

Geração de Energia	R\$ 139,63	29,63%
Transmissão	R\$ 31,89	6,77%
Distribuição (Coelba)	R\$ 184,57	39,18%
Perdas de Energia	R\$ 35,11	7,45%
Encargos Setoriais	R\$ 55,48	11,77%
Tributos	R\$ 24,50	5,20%
Total	R\$ 471,18	100%

#### DURAÇÃO E FREQUÊNCIA DAS INTERRUPÇÕES

DESCRIÇÃO	CONJUNTO	VALOR APURADO	LIMITE MENSAL	LIMITE TRIM.	LIMITE ANUAL
DIC-Nº de horas sem Energia	CAMACARI I	jun/2022			
FIC-Nº de vezes sem Energia		2,0472	4,95	9,91	19,82
DMIC-Duração máxima de interrupção contínua		1,0000	3,11	6,22	12,45
		2,0472	2,77	0,00	0,00
DICRI-Duração de Interrupção em dia crítico		Limite DICRI: 12,22			
EUSD-Valor do Encargo de uso do sistema de distribuição = R\$ 284,88					
Todo Consumidor pode solicitar a apuração dos indicadores DIC, FIC, DMIC e DICRI a qualquer tempo.					

#### NÍVEIS DE TENSÃO

TENSÃO NOMINAL (V)	LIMITE DE VARIAÇÃO(V)	
	MÍNIMO	MÁXIMO
127 220	117 202	133 231

AUTENTICAÇÃO MECÂNICA

838600000050 158500300001 227533854231 010388317334

838600000050 158500300001 227533854231 010388317334

COMPANHIA DE ELETRICIDADE  
DO ESTADO DA BAHIA  
AV. EDGARD SANTOS, 300,  
CABULA VI, SALVADOR, BAHIA  
CEP 41181-900  
CNPJ 15.139.629/0001-94  
INSCRIÇÃO ESTADUAL 00478696



NEOENERGIA  
COELBA

Tarifa Social de Energia Elétrica - Lei 10.438, de 26/04/02  
TELEATENDIMENTO: Emergencial 116 | Comercial 0800 276 0116  
(Ligação gratuita de telefones fixos e móveis)  
Atendimento ao deficiente auditivo ou de fala: 0800 701 0155  
Ouvidoria: 0800 071 7676  
Agência Nacional de Energia Elétrica - ANEEL 167  
(Ligação gratuita de telefones fixos e móveis)  
Site de serviços: www.clientescorporativos.neoenergiacoelba.com.br  
neoenergiacoelba.com.br

DADOS DO CLIENTE

MINISTERIO PUBLICO DA BAHIA

CNPJ: 04.142.491/0001-66

DATA DE VENCIMENTO  
26/09/2022

TOTAL A PAGAR (R\$)  
389,55

DATA DA EMISSÃO DA NOTA FISCAL  
29/08/2022

DATA DA APRESENTAÇÃO  
05/09/2022

NÚMERO DA NOTA FISCAL  
634150643

CONTA CONTRATO  
0228976601

Nº DO CLIENTE  
1001729979

Nº DA INSTALAÇÃO  
136664

CLASSIFICAÇÃO

B3 PODER PUBLICO - ESTADUAL OU DISTRITAL  
Conv. Monômia - Trifásico

RESERVADO AO FISCO

2F67.78E0.3B65.BBE9.95E6.394E.01C2.3D85

DESCRIÇÃO DA NOTA FISCAL

	QUANTIDADE	PREÇO(R\$)	VALOR(R\$)
Consumo Ativo(kWh)-TUSD	432,0000000	0,50174614	216,75
Consumo Ativo(kWh)-TE	432,0000000	0,28499466	123,11
Contrib. Ilum. Pública Municipal			49,69

TOTAL DA FATURA 389,55

INFORMAÇÕES DE TRIBUTOS

ICMS		PIS		COFINS	
BASE DE CALCULO	VALOR DO IMPOSTO	BASE DE CALCULO	VALOR DO IMPOSTO	BASE DE CALCULO	VALOR DO IMPOSTO
		339,86	0,93	3,16	339,86
				4,27	14,51

Tarifas Aplicadas	
Consumo Ativo(kWh)-TUSD	0,47568133
Consumo Ativo(kWh)-TE	0,27020300

HISTÓRICO DO CONSUMO

	kWh
AGO 22	432
JUL 22	370
JUN 22	473
MAI 22	636
ABR 22	640
MAR 22	953
FEV 22	927
JAN 22	518
DEZ 21	648
NOV 21	655
OUT 21	607
SET 21	374
AGO 21	357

COMPOSIÇÃO DO CONSUMO

Geração de Energia	R\$ 100,72	29,64%
Transmissão	R\$ 23,00	6,77%
Distribuição (Coelba)	R\$ 133,13	39,16%
Perdas de Energia	R\$ 25,32	7,45%
Encargos Setoriais	R\$ 40,02	11,78%
Tributos	R\$ 17,67	5,20%
Total	R\$ 339,86	100%

DEMONSTRATIVO DE CONSUMO DESTA NOTA FISCAL

NÚMERO DO MEDIDOR	TIPO DA FUNÇÃO	ANTERIOR		ATUAL		Nº DIAS	CONSTANTE	AJUSTE	CONSUMO (kWh)
		DATA	LEITURA	DATA	LEITURA				
70560119	CAT	11/07/2022	40.240,00	10/08/2022	40.672,00	30	1,00000		432,00

DATA PREVISTA DA PRÓXIMA LEITURA: 12/09/2022

DURAÇÃO E FREQUÊNCIA DAS INTERRUPÇÕES

DESCRIÇÃO	CONJUNTO	VALOR APURADO	LIMITE MENSAL	LIMITE TRIM.	LIMITE ANUAL
DIC-Nº de horas sem Energia	AMARGOSA	jun/2022 0,5917	6,15	12,30	24,60
FIC-Nº de vezes sem Energia		1,0000	3,30	6,60	13,20
DMIC-Duração máxima de interrupção contínua		0,5917	3,63	0,00	0,00
DICRI-Duração de Interrupção em dia crítico		Limite DICRI: 12,22			
EUSD-Valor do Encargo de uso do sistema de distribuição = R\$ 205,49					
Todo Consumidor pode solicitar a apuração dos indicadores DIC, FIC, DMIC e DICRI a qualquer tempo.					

INFORMAÇÕES IMPORTANTES

Na data da leitura a bandeira em vigor é a Verde. Mais informações em [www.aneel.gov.br](http://www.aneel.gov.br).  
A partir de 13/07, tarifa com reajuste médio de -0,50%, REH Nº 3.056/22.  
O cliente é compensado quando há violação na continuidade individual ou do nível de tensão de fornecimento.  
Isenção do ICMS conforme Art.22, III do RICMS-Ba.  
Pagto. em atraso gera multa 2%(Res414/ANEEL), Juros 1%a.m(Lei 10.438/02) e atualização monetária no próx. mês.  
O Cliente é compensado quando há descumprimento do prazo definido para os padrões de atendimento comercial.  
Deduzir a Perda Técnica dos consumos medidos.  
Esta Nota Fiscal faz parte do Doc. Pgto. nº 610047297394 da Conta Contrato Coletiva nº 6310000017.  
Regras para cobrança da contribuição para o custeio do serviço de iluminação pública (COSIP) estão à disposição no site  
Informações Suplementares disponíveis no site [www.neoenergiacoelba.com.br](http://www.neoenergiacoelba.com.br), Agência Virtual ou Lojas de Atendimento.

NÍVEIS DE TENSÃO

TENSÃO NOMINAL (V)	LIMITE DE VARIAÇÃO(V)	
	MÍNIMO	MÁXIMO
220 380	202 350	231 399

AUTENTICAÇÃO MECÂNICA

DESTAQUE AQUI

CONTA CONTRATO 0228976601	MÊS/ANO 08/2022	TOTAL A PAGAR(R\$) 389,55	VENCIMENTO 26/09/2022
------------------------------	--------------------	------------------------------	--------------------------

838100000035 895500300000 228976601233 010388317431



TALÃO DE PAGAMENTO

Evite dobrar, perfurar ou rasurar.  
Este canhoto será usado  
em leitora ótica.

AUTENTICAÇÃO MECÂNICA



COMPANHIA DE ELETRICIDADE  
DO ESTADO DA BAHIA  
AV. EDGARD SANTOS, 300,  
CABULA VI, SALVADOR, BAHIA  
CEP 41181-900  
CNPJ 15.139.629/0001-94  
INSCRIÇÃO ESTADUAL 00478696



NEOENERGIA  
COELBA

Tarifa Social de Energia Elétrica - Lei 10.438, de 26/04/02  
TELEATENDIMENTO: Emergencial 116 | Comercial 0800 276 0116  
(Ligação gratuita de telefones fixos e móveis)  
Atendimento ao deficiente auditivo ou de fala: 0800 701 0155  
Ouvidoria: 0800 071 7676  
Agência Nacional de Energia Elétrica - ANEEL 167  
(Ligação gratuita de telefones fixos e móveis)  
Site de serviços: www.clientescorporativos.neoenergiacoelba.com.br  
neoenergiacoelba.com.br

DADOS DO CLIENTE

MINISTERIO PUBLICO DA BAHIA

CNPJ: 04.142.491/0001-66

DATA DE VENCIMENTO  
26/09/2022

TOTAL A PAGAR (R\$)  
836,70

DATA DA EMISSÃO DA NOTA FISCAL  
29/08/2022

DATA DA APRESENTAÇÃO  
05/09/2022

NÚMERO DA NOTA FISCAL  
634150644

CONTA CONTRATO  
7003339054

Nº DO CLIENTE  
1001729979

Nº DA INSTALAÇÃO  
2269605

CLASSIFICAÇÃO

B3 PODER PUBLICO - ESTADUAL OU DISTRITAL  
Conv. Monômia - Trifásico

RESERVADO AO FISCO

99CB.A97D.43DA.464E.764B.510F.03C1.0F74

DESCRIÇÃO DA NOTA FISCAL

	QUANTIDADE	PREÇO(R\$)	VALOR(R\$)
Consumo Ativo(kWh)-TUSD	955,0000000	0,50167329	479,09
Consumo Ativo(kWh)-TE	955,0000000	0,28497675	272,15
Contrib. Ilum. Pública Municipal			85,46

Tarifas Aplicadas	
Consumo Ativo(kWh)-TUSD	0,47560000
Consumo Ativo(kWh)-TE	0,27016000

HISTÓRICO DO CONSUMO

	kWh
AGO 22	955
JUL 22	716
JUN 22	870
MAI 22	1069
ABR 22	1130
MAR 22	1033
FEV 22	831
JAN 22	556
DEZ 21	1039
NOV 21	769
OUT 21	916
SET 21	685
AGO 21	482

COMPOSIÇÃO DO CONSUMO

Geração de Energia	R\$ 222,63	29,64%
Transmissão	R\$ 50,85	6,77%
Distribuição (Coelba)	R\$ 294,28	39,17%
Perdas de Energia	R\$ 55,98	7,45%
Encargos Setoriais	R\$ 88,45	11,77%
Tributos	R\$ 39,05	5,20%
Total	R\$ 751,24	100%

TOTAL DA FATURA 836,70

INFORMAÇÕES DE TRIBUTOS

ICMS		PIS		COFINS	
BASE DE CALCULO	VALOR DO IMPOSTO	BASE DE CALCULO	VALOR DO IMPOSTO	BASE DE CALCULO	VALOR DO IMPOSTO
		751,24	0,93	751,24	4,27

DEMONSTRATIVO DE CONSUMO DESTA NOTA FISCAL

NÚMERO DO MEDIDOR	TIPO DA FUNÇÃO	ANTERIOR		ATUAL		Nº DIAS	CONSTANTE	AJUSTE	CONSUMO (kWh)
		DATA	LEITURA	DATA	LEITURA				
1011066330	CAT	21/07/2022	146607,00	22/08/2022	147562,00	32	1,00000		955,00

DATA PREVISTA DA PRÓXIMA LEITURA: 22/09/2022

DURAÇÃO E FREQUÊNCIA DAS INTERRUPÇÕES

DESCRIÇÃO	CONJUNTO	VALOR APURADO	LIMITE MENSAL	LIMITE TRIM.	LIMITE ANUAL
DIC-Nº de horas sem Energia		jun/2022			
FIC-Nº de vezes sem Energia		0,0000	5,79	11,58	23,16
DMIC-Duração máxima de interrupção contínua		0,0000	3,23	6,47	12,95
		0,0000	3,37	0,00	0,00
DICRI-Duração de Interrupção em dia crítico		Limite DICRI: 12,22			
EUSD-Valor do Encargo de uso do sistema de distribuição = R\$ 454,19					
Todo Consumidor pode solicitar a apuração dos indicadores DIC, FIC, DMIC e DICRI a qualquer tempo.					

INFORMAÇÕES IMPORTANTES

Na data da leitura a bandeira em vigor é a Verde. Mais informações em [www.aneel.gov.br](http://www.aneel.gov.br).  
O cliente é compensado quando há violação na continuidade individual ou do nível de tensão de fornecimento.  
Isenção do ICMS conforme Art.22, III do RICMS-Ba.  
Pagto. em atraso gera multa 2%(Res414/ANEEL), Juros 1%a.m(Lei 10.438/02) e atualização monetária no próx. mês  
O Cliente é compensado quando há descumprimento do prazo definido para os padrões de atendimento comercial.  
Deduzir a Perda Técnica dos consumos medidos.  
Esta Nota Fiscal faz parte do Doc. Pgto. nº 610047297394 da Conta Contrato Coletiva nº 6310000017.  
Regras para cobrança da contribuição para o custeio do serviço de iluminação pública (COSIP) estão à disposição no site [www.neoenergiacoelba.com.br/PoderPublico/ContribuiçãodeIluminaçãoPública](http://www.neoenergiacoelba.com.br/PoderPublico/ContribuiçãodeIluminaçãoPública).  
A partir de agosto o IBGE realizará o censo demográfico 2022. Seja gentil ao receber o Recenseador.

NÍVEIS DE TENSÃO

TENSÃO NOMINAL (V)	LIMITE DE VARIAÇÃO(V)	
	MÍNIMO	MÁXIMO
220 380	202 350	231 399

AUTENTICAÇÃO MECÂNICA

DESTAQUE AQUI

CONTA CONTRATO 7003339054	MÊS/ANO 08/2022	TOTAL A PAGAR(R\$) 836,70	VENCIMENTO 26/09/2022
------------------------------	--------------------	------------------------------	--------------------------

838200000088 367000300071 003339054233 010388317539



TALÃO DE PAGAMENTO

Evite dobrar, perfurar ou rasurar.  
Este canhoto será usado  
em leitora ótica.

AUTENTICAÇÃO MECÂNICA

COMPANHIA DE ELETRICIDADE  
DO ESTADO DA BAHIA  
AV. EDGARD SANTOS, 300,  
CABULA VI, SALVADOR, BAHIA  
CEP 41181-900  
CNPJ 15.139.629/0001-94  
INSCRIÇÃO ESTADUAL 00478696



NEOENERGIA  
COELBA

Tarifa Social de Energia Elétrica - Lei 10.438, de 26/04/02  
TELEATENDIMENTO: Emergencial 116 | Comercial 0800 276 0116  
(Ligação gratuita de telefones fixos e móveis)  
Atendimento ao deficiente auditivo ou de fala: 0800 701 0155  
Ouvidoria: 0800 071 7676  
Agência Nacional de Energia Elétrica - ANEEL 167  
(Ligação gratuita de telefones fixos e móveis)  
Site de serviços: www.clientescorporativos.neoenergiacoelba.com.br  
neoenergiacoelba.com.br

DADOS DO CLIENTE

MINISTERIO PUBLICO DA BAHIA

CNPJ: 04.142.491/0001-66

DATA DE VENCIMENTO  
26/09/2022

TOTAL A PAGAR (R\$)  
91,28

DATA DA EMISSÃO DA NOTA FISCAL  
29/08/2022

DATA DA APRESENTAÇÃO  
05/09/2022

NÚMERO DA NOTA FISCAL  
634150645

CONTA CONTRATO  
7003665806

Nº DO CLIENTE  
1001729979

Nº DA INSTALAÇÃO  
1916106

CLASSIFICAÇÃO

B3 PODER PUBLICO - ESTADUAL OU DISTRITAL  
Conv. Monômia - Bifásico

RESERVADO AO FISCO

4BD3.6C3E.F233.58C0.36E0.CD70.1F7A.F942

DESCRIÇÃO DA NOTA FISCAL

	QUANTIDADE	PREÇO(R\$)	VALOR(R\$)
Consumo Ativo(kWh)-TUSD	116,00000000	0,50193948	58,22
Consumo Ativo(kWh)-TE	116,00000000	0,28506262	33,06

TOTAL DA FATURA 91,28

INFORMAÇÕES DE TRIBUTOS

ICMS		PIS		COFINS	
BASE DE CALCULO	VALOR DO IMPOSTO	BASE DE CALCULO	VALOR DO IMPOSTO	BASE DE CALCULO	VALOR DO IMPOSTO
		91,28	0,93	91,28	3,89

Tarifas Aplicadas

Consumo Ativo(kWh)-TUSD	0,47590500
Consumo Ativo(kWh)-TE	0,27032125

HISTÓRICO DO CONSUMO

	kWh
AGO 22	116
JUL 22	111
JUN 22	124
MAI 22	196
ABR 22	222
MAR 22	254
FEV 22	240
JAN 22	93
DEZ 21	269
NOV 21	184
OUT 21	145
SET 21	86
AGO 21	82

COMPOSIÇÃO DO CONSUMO

Geração de Energia	R\$ 27,06	29,65%
Transmissão	R\$ 6,18	6,77%
Distribuição (Coelba)	R\$ 35,76	39,17%
Perdas de Energia	R\$ 6,80	7,45%
Encargos Setoriais	R\$ 10,75	11,78%
Tributos	R\$ 4,73	5,18%
Total	R\$ 91,28	100%

DEMONSTRATIVO DE CONSUMO DESTA NOTA FISCAL

NÚMERO DO MEDIDOR	TIPO DA FUNÇÃO	ANTERIOR		ATUAL		Nº DIAS	CONSTANTE	AJUSTE	CONSUMO (kWh)
		DATA	LEITURA	DATA	LEITURA				
1011187488	CAT	08/07/2022	28.772,00	09/08/2022	28.888,00	32	1,00000		116,00

DATA PREVISTA DA PRÓXIMA LEITURA: 09/09/2022

DURAÇÃO E FREQUÊNCIA DAS INTERRUPÇÕES

DESCRIÇÃO	CONJUNTO	VALOR APURADO	LIMITE MENSAL	LIMITE TRIM.	LIMITE ANUAL
DIC-Nº de horas sem Energia	ITABUNA II 34,5KV	jun/2022 0,0000	5,91	11,82	23,64
FIC-Nº de vezes sem Energia		0,0000	3,23	6,47	12,95
DMIC-Duração máxima de interrupção contínua		0,0000	3,46	0,00	0,00
DICRI-Duração de Interrupção em dia crítico		Limite DICRI: 12,22			
EUSD-Valor do Encargo de uso do sistema de distribuição = R\$ 55,20					
Todo Consumidor pode solicitar a apuração dos indicadores DIC, FIC, DMIC e DICRI a qualquer tempo.					

INFORMAÇÕES IMPORTANTES

Na data da leitura a bandeira em vigor é a Verde. Mais informações em [www.aneel.gov.br](http://www.aneel.gov.br).  
A partir de 13/07, tarifa com reajuste médio de -0,50%, REH Nº 3.056/22.  
O cliente é compensado quando há violação na continuidade individual ou do nível de tensão de fornecimento.  
Isenção do ICMS conforme Art.22, III do RICMS-Ba.  
Pagto. em atraso gera multa 2%(Res414/ANEEL), Juros 1%a.m(Lei 10.438/02) e atualização monetária no próx. mês.  
O Cliente é compensado quando há descumprimento do prazo definido para os padrões de atendimento comercial.  
Deduzir a Perda Técnica dos consumos medidos.  
Esta Nota Fiscal faz parte do Doc. Pgto. nº 610047297394 da Conta Contrato Coletiva nº 6310000017.  
Regras para cobrança da contribuição para o custeio do serviço de iluminação pública (COSIP) estão à disposição no site  
Informações Suplementares disponíveis no site [www.neoenergiacoelba.com.br](http://www.neoenergiacoelba.com.br), Agência Virtual ou Lojas de Atendimento.

NÍVEIS DE TENSÃO

TENSÃO NOMINAL (V)	LIMITE DE VARIAÇÃO(V)	
	MÍNIMO	MÁXIMO
127 220	117 202	133 231

AUTENTICAÇÃO MECÂNICA

DESTAQUE AQUI

CONTA CONTRATO 7003665806	MÊS/ANO 08/2022	TOTAL A PAGAR(R\$) 91,28	VENCIMENTO 26/09/2022
------------------------------	--------------------	-----------------------------	--------------------------

838300000004 912800300077 003665806234 010388317636



TALÃO DE PAGAMENTO

Evite dobrar, perfurar ou rasurar.  
Este canhoto será usado  
em leitora ótica.

AUTENTICAÇÃO MECÂNICA

**COMPANHIA DE ELETRICIDADE  
DO ESTADO DA BAHIA**  
AV. EDGARD SANTOS, 300,  
CABULA VI, SALVADOR, BAHIA  
CEP 41181-900  
CNPJ 15.139.629/0001-94  
INSCRIÇÃO ESTADUAL 00478696

  
**NEOENERGIA**  
**COELBA**

**Tarifa Social de Energia Elétrica - Lei 10.438, de 26/04/02**  
**TELEATENDIMENTO: Emergencial 116 | Comercial 0800 276 0116**  
(Ligação gratuita de telefones fixos e móveis)  
**Atendimento ao deficiente auditivo ou de fala: 0800 701 0155**  
Ouvidoria: 0800 071 7676  
Agência Nacional de Energia Elétrica - ANEEL 167  
(Ligação gratuita de telefones fixos e móveis)  
Site de serviços: [www.clientescorporativos.neoenergiacoelba.com.br](http://www.clientescorporativos.neoenergiacoelba.com.br)  
[neoenergiacoelba.com.br](http://neoenergiacoelba.com.br)

<div><div><div>DADOS DO CLIENTE</div><div>MINISTERIO PUBLICO DA BAHIA</div><div>CNPJ: 04.142.491/0001-66</div></div></div>	<div><div><div>DATA DE VENCIMENTO</div><div>26/09/2022</div><div>TOTAL A PAGAR (R\$)</div><div>159,08</div></div></div>	<div><div><div>DATA DA EMISSÃO DA NOTA FISCAL</div><div>29/08/2022</div><div>DATA DA APRESENTAÇÃO</div><div>05/09/2022</div><div>NÚMERO DA NOTA FISCAL</div><div>634150646</div></div></div>	<div><div><div>CONTA CONTRATO</div><div>7004283354</div><div>Nº DO CLIENTE</div><div>1001729979</div><div>Nº DA INSTALAÇÃO</div><div>682662</div></div></div>
<div><div><div>ENDEREÇO DA UNIDADE CONSUMIDORA</div><div>RUA CAMPO SANTO 137</div><div>CENTRO-CAMACAN/CAMACAN</div><div>45880-000 CAMACAN BA</div></div></div>	<div><div><div>CLASSIFICAÇÃO</div><div>B3 PODER PUBLICO - ESTADUAL OU DISTRITAL</div><div>Conv. Monômnia - Monofásico</div></div></div>		
<div><div><div>As condições gerais de fornecimento (Resolução ANEEL 414/2010), tarifas, produtos, serviços prestados e tributos se encontram à disposição, para consulta em nossas unidades de atendimento e no site <a href="http://neoenergiaoelba.com.br">neoenergiaoelba.com.br</a></div></div></div>	<div><div><div>RESERVADO AO FISCO</div><div>8ABB.6E43.83A3.3CD0.FC3A.579B.3352.3034</div></div></div>		

DESCRiÇÃO DA NOTA FISCAL														
			QUANTIDADE	PREÇO(R\$)		VALOR(R\$)								
Consumo Ativo(kWh)-TUSD			262,0000000	0,50166870		131,43								
Consumo Ativo(kWh)-TE			262,0000000	0,28493099		74,65								
Compensação DIC Mensal 06/22						47,00-								

DEMONSTRATIVO DE CONSUMO DESTA NOTA FISCAL									
NUMERO DO MEDIDOR	TIPO DA FUNÇÃO	ANTERIOR		ATUAL		Nº DIAS	CONSTANTE	AJUSTE	CONSUMO (kWh)
		DATA	LEITURA	DATA	LEITURA				
50086054	CAT	20/07/2022	52.849,00	18/08/2022	53.111,00	29	1,00000		262,00
DATA PREVISTA DA PRÓXIMA LEITURA: 20/09/2022									

DURAÇÃO E FREQUÊNCIA DAS INTERRUPÇÕES					
DESCRIÇÃO	CONJUNTO	VALOR APUROADO	LIMITE MENSAL	LIMITE TRIM.	LIMITE ANUAL
DIC-Nº de horas sem Energia	CAMACA	jun/2022	6,15	12,30	24,60
FIC-Nº de vezes sem Energia		12.5567			
DMIC-Duração máxima de interrupção contínua		4,0000	3,36	6,72	13,45
		10,0436	3,63	0,00	0,00
DICRI-Duração de Interrupção em dia crítico		Limite DICRI: 12,22			
EUSD-Valor do Encargo de uso do sistema de distribuição = R\$ 124,60					
Todo Consumidor pode solicitar a apuração dos indicadores DIC, FIC, DMIC e DICRI a qualquer tempo.					

<p><b>INFORMAÇÕES IMPORTANTES</b></p> <p>Na data da leitura a bandeira em vigor é a Verde. Mais informações em <a href="http://www.aneel.gov.br">www.aneel.gov.br</a>.          O cliente é compensado quando há violação na continuidade individual ou do nível de tensão de fornecimento.          Isenção do ICMS conforme Art.22, III do RICMS-Ba.          Pagto. em atraso gera multa 2%(Res414/ANEEL), Juros 1%a.m(Lei 10.438/02) e atualização monetária no próx. mês.          O Cliente é compensado quando há descumprimento do prazo definido para os padrões de atendimento comercial.          Deduzir a Perda Técnica dos consumos medidos.          Esta Nota Fiscal faz parte do Doc. Pagto. nº 610047297394 da Conta Contrato Coletiva nº 6310000017.          Regras para cobrança da contribuição para o custeio do serviço de iluminação pública (COSIP) estão à disposição no site <a href="http://www.neoenergiaacolba.com.br/PoderPublico/Contribuição%20de%20Iluminação%20Pública">www.neoenergiaacolba.com.br/Poder Público/Contribuição de Iluminação Pública</a>.          A partir de agosto o IBGE realizará o censo demográfico 2022. Seja gentil ao receber o Recenseador.</p>	<table border="1"> <tr> <th colspan="3">NÍVEIS DE TENSÃO</th></tr> <tr> <th rowspan="2">TENSÃO NOMINAL (V)</th><th colspan="2">LIMITE DE VARIAÇÃO(V)</th></tr> <tr> <th>MÍNIMO</th><th>MAXIMO</th></tr> <tr> <td>127</td><td>117</td><td>133</td></tr> <tr> <td colspan="3">AUTENTICAÇÃO MECÂNICA</td></tr> </table>	NÍVEIS DE TENSÃO			TENSÃO NOMINAL (V)	LIMITE DE VARIAÇÃO(V)		MÍNIMO	MAXIMO	127	117	133	AUTENTICAÇÃO MECÂNICA		
NÍVEIS DE TENSÃO															
TENSÃO NOMINAL (V)	LIMITE DE VARIAÇÃO(V)														
	MÍNIMO	MAXIMO													
127	117	133													
AUTENTICAÇÃO MECÂNICA															

DESTAQUE AQUI							
CONTA CONTRATO <b>7004283354</b>	MÊS/ANO <b>08/2022</b>	TOTAL A PAGAR(R\$) <b>159,08</b>	VENCIMENTO <b>26/09/2022</b>	TALÃO DE PAGAMENTO			Evite dobrar, perfurar ou rasurar. Este canhoto será usado em leitora ótica.
838000000017 590800300073 004283354235 010388317733				AUTENTICAÇÃO MECÂNICA			
							

**COMPANHIA DE ELETRICIDADE  
DO ESTADO DA BAHIA**

AV.EDGARD SANTOS, 300,  
CABULA VI, SALVADOR, BAHIA  
CEP 41181-900  
CNPJ 15.139.629/0001-94  
INSCRIÇÃO ESTADUAL 00478696



**NEOENERGIA**  
COELBA

**TELEATENDIMENTO: Emergencial 116 | Comercial 0800 276 0116**  
(Ligação gratuita de telefones fixos e móveis)  
**Atendimento ao deficiente auditivo ou de fala: 0800 701 0155**  
Ouvidoria: 0800 071 7676  
Agência Nacional de Energia Elétrica - ANEEL 167  
(Ligação gratuita de telefones fixos e móveis)  
Site de serviços: [www.clientescorporativos.neoenergiacoelba.com.br](http://www.clientescorporativos.neoenergiacoelba.com.br)  
[neoenergiacoelba.com.br](http://neoenergiacoelba.com.br)

**NOTA FISCAL | FATURA | CONTA DE ENERGIA ELÉTRICA**
**DADOS DO CLIENTE**

MINISTERIO PUBLICO DA BAHIA

CNPJ: 04.142.491/0001-66

**ENDEREÇO**

AV 5 CENTRO ADM DA BAHIA 575  
MINISTERIO PUBLICO DO CAB

CAB/SALVADOR  
41745-004 SALVADOR BA

**DATA DE VENCIMENTO**

**26/09/2022**

**TOTAL A PAGAR (R\$)**

**82.246,58**

**DATA DA EMISSÃO DA NOTA FISCAL**

**29/08/2022**

**DATA DA APRESENTAÇÃO**

**05/09/2022**

**NÚMERO DA NOTA FISCAL**

**634150647**

**CONTA CONTRATO**

**7004678413**

**Nº DO CLIENTE**

**1001729979**

**Nº DA INSTALAÇÃO**

**9301698**

**CLASSIFICAÇÃO**  
**A4 Horo-sazonal Verde**  
**PODER PUBLICO - ESTADUAL OU DISTRITAL**

**RESERVADO AO FISCO**  
**72C8.FD83.0DED.3F06.EC18.91CB.6616.0660**

**DESCRIÇÃO DA NOTA FISCAL E INFORMAÇÕES IMPORTANTES**

DESCRIÇÃO	QUANTIDADE	PREÇO(R\$)	VALOR(R\$)
Demanda Ativa(kW)	672,0000000	39,66616742	26.655,66
Demanda Reativa Excedente.(kVAR)	0,0000000	39,66619027	0,00
Consumo Ativo Na Ponta(kWh)-TUSD	7.044,1200000	2,60328673	18.337,86
Consumo Ativo Fora de Ponta(kWh)-TUSD	94.914,0000000	0,08465681	8.035,11
<b>BANDEIRA VERDE</b>			
Consumo Ativo Na Ponta(kWh)-TE	7.044,1200000	0,43915496	3.093,46
Consumo Ativo Fora Ponta(kWh)-TE	94.914,0000000	0,27154240	25.773,17
Consumo Reativo Exc. Na Ponta(kVARh)	0,0000000	0,28550564	0,00
Consumo Reativo Exc. Fora Ponta(kVARh)	0,0000000	0,28550564	0,00
Contrib. Ilum. Pública Municipal			351,32

**TOTAL DA FATURA**

**82.246,58**

**TARIFAS APLICADAS**

Demanda Ativa(kW)	37,60354838
Demanda Reativa Excedente.(kVAR)	37,60354838
Consumo Ativo Na Ponta(kWh)-TUSD	2,46791709
Consumo Ativo Fora de Ponta(kWh)-TUSD	0,08025483
Consumo Ativo Na Ponta(kWh)-TE-VERDE	0,41632032
Consumo Ativo Fora Ponta(kWh)-TE-VERDE	0,25742225
Consumo Reativo Exc. Na Ponta(kVARh)	0,27065935
Consumo Reativo Exc. Fora Ponta(kVARh)	0,27065935

**INFORMAÇÕES DE TRIBUTOS**

ICMS			PIS		COFINS		
BASE DE CÁLCULO	%	VALOR DO IMPOSTO	BASE DE CÁLCULO PIS/COFINS	%	VALOR DO IMPOSTO	%	VALOR DO IMPOSTO
			81.895,26	0,93	761,62	4,27	3.496,92

**GRÁFICOS**

**Consumo Ativo na Ponta em kWh**

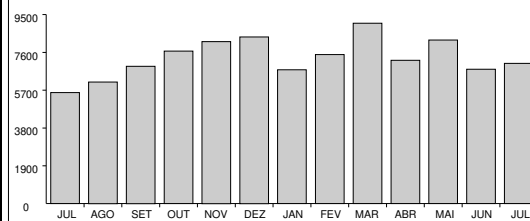

**Consumo Ativo Fora da Ponta em MWh**

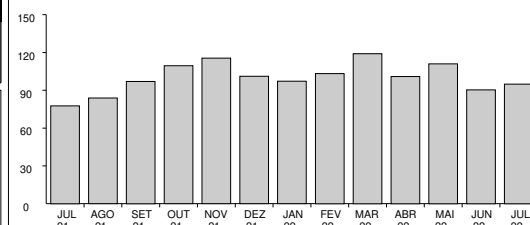

**Demanda (Medida x Contratada) em kW**

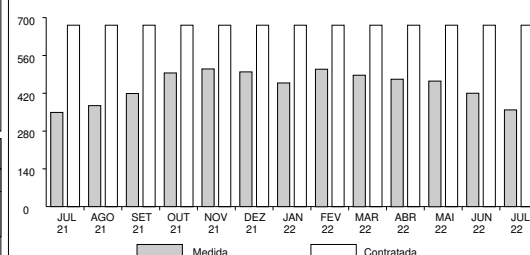

**COMPANHIA DE ELETRICIDADE  
DO ESTADO DA BAHIA**

AV. EDGARD SANTOS, 300,  
CABULA VI, SALVADOR, BAHIA  
CEP 41181-900  
CNPJ 15.139.629/0001-94  
INSCRIÇÃO ESTADUAL 00478696



**NEOENERGIA**  
COELBA

**TELEATENDIMENTO: Emergencial 116 | Comercial 0800 276 0116**  
(Ligação gratuita de telefones fixos e móveis)  
**Atendimento ao deficiente auditivo ou de fala: 0800 701 0155**  
Ouvidoria: 0800 071 7676  
Agência Nacional de Energia Elétrica - ANEEL 167  
(Ligação gratuita de telefones fixos e móveis)  
Site de serviços: www.clientescorporativos.neoenergiacoelba.com.br  
neoenergiacoelba.com.br

**NOTA FISCAL | FATURA | CONTA DE ENERGIA ELÉTRICA**
**DADOS DO CLIENTE**

**MINISTERIO PUBLICO DA BAHIA**  
CNPJ: 04.142.491/0001-66

**DATA DE VENCIMENTO**

**26/09/2022**

**TOTAL A PAGAR (R\$)**

**82.246,58**

**DATA DA EMISSÃO DA NOTA FISCAL**

**29/08/2022**

**DATA DA APRESENTAÇÃO**

**05/09/2022**

**NÚMERO DA NOTA FISCAL**

**634150647**

**CONTA CONTRATO**

**7004678413**

**Nº DO CLIENTE**

**1001729979**

**Nº DA INSTALAÇÃO**

**9301698**

**CLASSIFICAÇÃO**  
**A4 Horo-sazonal Verde**  
**PODER PUBLICO - ESTADUAL OU DISTRITAL**

**DEMONSTRATIVO DE CONSUMO DESTA NOTA FISCAL**

DESCRIÇÃO DA FUNÇÃO	LEITURA		CONSTANTE	AJUSTE	CONSUMO / DEMANDA
	DE	ATÉ			
<b>Nº medidor - 1010262452 / Ciclo - 30/06/2022 a 31/07/2022 / Dias - 31</b>					
Data	300622	310722			
Hora	235900	235900			
Consumo Ativo Na Ponta	356.736,00	395.870,00	0,18000		7.044,1200000
Consumo Ativo Fora de Ponta	789.193,00	794.466,00	18,00000		94.914,0000000
Demanda Máxima Na Ponta	0,00	286,00	0,72000		205,9200000
Demanda Máxima Fora de Ponta	0,00	497,00	0,72000		357,8400000
Consumo Reativo Na Ponta	921.266,00	933.102,00	0,18000		2.130,4800000
Consumo Reativo Fora de Ponta	225.804,00	227.315,00	18,00000		27.198,0000000
Consumo Reativo Excedente Na Ponta	8.567,00	8.567,00	0,18000		0,0000000
Consumo Reativo Excedente Fora de Ponta	710,00	710,00	18,00000		0,0000000
Demanda Máxima Corrigida Na Ponta	0,00	857,00	0,18000		154,2600000
Demanda Máxima Corrigida Fora de Ponta	0,00	1.872,00	0,18000		336,9600000

**DADOS COMPLEMENTARES**

**Fator de Carga**

Na Ponta: 0,54

Fora de Ponta: 0,39

**VALORES CONTRATADOS**

Demanda: 672.00

MÊS REFERÊNCIA DO FATURAMENTO: 07/2022 DATA PREVISTA PARA A PRÓXIMA LEITURA 31/08/2022

COMPANHIA DE ELETRICIDADE  
DO ESTADO DA BAHIAAV. EDGARD SANTOS, 300,  
CABULA VI, SALVADOR, BAHIA  
CEP 41181-900  
CNPJ 15.139.629/0001-94  
INSCRIÇÃO ESTADUAL 00478696NEOENERGIA  
COELBATELEATENDIMENTO: Emergencial 116 | Comercial 0800 276 0116  
(Ligação gratuita de telefones fixos e móveis)  
Atendimento ao deficiente auditivo ou de fala: 0800 701 0155  
Ouvidoria: 0800 071 7676  
Agência Nacional de Energia Elétrica - ANEEL 167  
(Ligação gratuita de telefones fixos e móveis)  
Site de serviços: www.clientescorporativos.neoenergiacoelba.com.br  
neoenergiacoelba.com.br

## NOTA FISCAL | FATURA | CONTA DE ENERGIA ELÉTRICA

## DADOS DO CLIENTE

MINISTERIO PUBLICO DA BAHIA  
CNPJ: 04.142.491/0001-66

## DATA DE VENCIMENTO

26/09/2022

TOTAL A PAGAR (R\$)

82.246,58

## DATA DA EMISSÃO DA NOTA FISCAL

29/08/2022

## DATA DA APRESENTAÇÃO

05/09/2022

## NÚMERO DA NOTA FISCAL

634150647

## CONTA CONTRATO

7004678413

## Nº DO CLIENTE

1001729979

## Nº DA INSTALAÇÃO

9301698

CLASSIFICAÇÃO  
A4 Horo-sazonal Verde  
PODER PUBLICO - ESTADUAL OU DISTRITALAs condições gerais de fornecimento (Resolução ANEEL 414/2010), tarifas, produtos, serviços prestados e tributos se encontram à disposição, para consulta em nossas unidades de atendimento e no site [www.coelba.com.br](http://www.coelba.com.br).

## INFORMAÇÕES SOBRE A NOTA FISCAL

Na data da leitura a bandeira em vigor é a Verde. Mais informações em [www.aneel.gov.br](http://www.aneel.gov.br).

A partir de 13/07, tarifa com reajuste médio de -0,50%, REH Nº 3.056/22.

O cliente é compensado quando há violação na continuidade individual ou do nível de tensão de fornecimento.

Isenção do ICMS conforme Art.22, III do RICMS-Ba.

O Cliente é compensado quando há descumprimento do prazo definido para os padrões de atendimento comercial.

Acréscimos legais serão aplicados sobre a COSIP paga em atraso, conforme Legislação Municipal.

Esta Nota Fiscal faz parte do Doc. Pgto. nº 610047297394 da Conta Contrato Coletiva nº 6310000017.

Regras para cobrança da contribuição para o custeio do serviço de iluminação pública (COSIP) estão à disposição no site [www.neoenergiacoelba.com.br/Poder Público/Contribuição de Iluminação Pública](http://www.neoenergiacoelba.com.br/Poder Público/Contribuição de Iluminação Pública).

## DURAÇÃO E FREQUÊNCIA DAS INTERRUPÇÕES

DESCRIÇÃO	CONJUNTO	VALOR APURADO	LIMITE MENSAL	LIMITE TRIMESTRAL	LIMITE ANUAL
DIC - Nº. de horas sem Energia	PITUACU II	mai/2022	3,46	6,93	13,86
FIC - Nº. de vezes sem Energia		0,0000	2,06	4,13	8,27
DMIC - Duração máxima de interrupção contínua		0,0000	2,52	0,00	0,00
DICRI - Duração de Interrupção em dia crítico		Limite DICRI: 9,77			

EUSD - Valor do Encargo de Uso do Sistema de Distribuição = R\$ 50.271,18

## NÍVEIS DE TENSÃO

TENSÃO NOMINAL (V)	LIMITE DE VARIAÇÃO(V)	
	MÍNIMO	MÁXIMO
11900	11067	12495

Todo consumidor pode solicitar a apuração dos indicadores DIC, FIC, DMIC e DICRI a qualquer tempo.

## Comprovante do Cliente

## Autenticação Mecânica

Destaque aqui

BANCO DO BRASIL S/A 001	Vencimento 26/09/2022	Agência/Cód. Beneficiário 3064-3/150321-9	Espécie	Quantidade	Valor do Documento 82.246,58	AIDF Nº 17590000262009 - PAIDF Nº 932.979 PARECER/GECOT - 367/98, 929/00 e 9876/04 (-)Desconto/Abatimento
-------------------------	--------------------------	--	---------	------------	---------------------------------	---

(-)Outras Deduções (+)Mora/Multa p/ dia de atraso (+)Outros Acréscimos

## Ficha do Caixa

## Autenticação Mecânica

Nosso Número 28092650204798558	Nº do Documento 265368772	(=)Valor Cobrado 82.246,58
-----------------------------------	------------------------------	-------------------------------

Destaque aqui

BANCO DO BRASIL S/A | 001-9 | 00190.00009 02809.265024 04798.558179 5 91200008224658

Local do Pagamento PAGÁVEL EM QUALQUER REDE BANCÁRIA				Vencimento 26/09/2022	
Beneficiário COMPANHIA DE ELETRICIDADE DO ESTADO DA BAHIA				Agência/Cód. Beneficiário 3064-3/150321-9	
Data Documento 30/08/2022	Nº do Documento 265368772	Espécie N	Aceite N	Data do Processamento 30/08/2022	Nosso Número 28092650204798558
Uso Banco	Carteira 17	Moeda R\$	Quantidade x	Valor	(=)Valor do Documento 82.246,58
Instruções				(-)Desconto/Abatimento	
1-Multa por atraso de pagamento: 2% a ser cobrada na próxima fatura, resolução 414/2010/ANEEL.				(-)Outras Deduções	
2-Juros por atraso no pagamento: 1% a.m. a ser cobrado na próxima fatura, resolução 414/2010/ANEEL.				(+Mora/Multa p/ dia de atraso	
3-Atualização Monetária - sobre IGPM - Res. 414/ANEEL de 09/09/10 a ser cobrado na próx. fatura.				(+Outros Acréscimos	
4-Pagável nos canais de recebimento da rede bancária.				(=)Valor Cobrado	
5-Usar a opção "TÍTULOS" para pagamento em caixas eletrônicos ou internet.				82.246,58	

AIDF Nº 17590000262009 - PAIDF Nº 932.979  
PARECER/GECOT - 367/98, 929/00 e 9876/04Pagador  
MINISTERIO PUBLICO DA BAHIA  
04.142.491/0001-66  
Sacador/Avalista

7004678413

## Ficha de Compensação

## Autenticação Mecânica



COMPANHIA DE ELETRICIDADE  
DO ESTADO DA BAHIA  
AV. EDGARD SANTOS, 300,  
CABULA VI, SALVADOR, BAHIA  
CEP 41181-900  
CNPJ 15.139.629/0001-94  
INSCRIÇÃO ESTADUAL 00478696



NEOENERGIA  
COELBA

Tarifa Social de Energia Elétrica - Lei 10.438, de 26/04/02  
TELEATENDIMENTO: Emergencial 116 | Comercial 0800 276 0116  
(Ligação gratuita de telefones fixos e móveis)  
Atendimento ao deficiente auditivo ou de fala: 0800 701 0155  
Ouvidoria: 0800 071 7676  
Agência Nacional de Energia Elétrica - ANEEL 167  
(Ligação gratuita de telefones fixos e móveis)  
Site de serviços: www.clientescorporativos.neoenergiacoelba.com.br  
neoenergiacoelba.com.br

#### DADOS DO CLIENTE

MINISTERIO PUBLICO DA BAHIA

CNPJ: 04.142.491/0001-66

DATA DE VENCIMENTO  
**26/09/2022**

TOTAL A PAGAR (R\$)  
**280,89**

DATA DA EMISSÃO DA NOTA FISCAL  
**29/08/2022**

DATA DA APRESENTAÇÃO  
**05/09/2022**

NÚMERO DA NOTA FISCAL  
**634150648**

CONTA CONTRATO  
**7008728857**

Nº DO CLIENTE  
1001729979

Nº DA INSTALAÇÃO  
2162445

#### CLASSIFICAÇÃO

B3 PODER PUBLICO - ESTADUAL OU DISTRITAL  
Conv. Monômia - Bifásico

#### RESERVADO AO FISCO

6FFC.A168.542D.B9A0.F37D.6C6F.E019.27E8

### DESCRIÇÃO DA NOTA FISCAL

	QUANTIDADE	PREÇO(R\$)	VALOR(R\$)
Consumo Ativo(kWh)-TUSD	306,0000000	0,50205968	153,63
Consumo Ativo(kWh)-TE	306,0000000	0,28516548	87,26
Contrib. Ilum. Pública Municipal			40,00

TOTAL DA FATURA **280,89**

#### INFORMAÇÕES DE TRIBUTOS

ICMS		PIS		COFINS	
BASE DE CALCULO	VALOR DO IMPOSTO	BASE DE CALCULO	VALOR DO IMPOSTO	BASE DE CALCULO	VALOR DO IMPOSTO
		240,89	0,93	240,89	4,27

#### Tarifas Aplicadas

Consumo Ativo(kWh)-TUSD	0,47598125
Consumo Ativo(kWh)-TE	0,27036156

#### HISTÓRICO DO CONSUMO

	kWh
AGO 22	306
JUL 22	337
JUN 22	550
MAI 22	605
ABR 22	783
MAR 22	701
FEV 22	529
JAN 22	257
DEZ 21	401
NOV 21	494
OUT 21	354
SET 21	208
AGO 21	52

#### COMPOSIÇÃO DO CONSUMO

Geração de Energia	R\$ 71,39	29,64%
Transmissão	R\$ 16,31	6,77%
Distribuição (Coelba)	R\$ 94,36	39,17%
Perdas de Energia	R\$ 17,95	7,45%
Encargos Setoriais	R\$ 28,36	11,77%
Tributos	R\$ 12,52	5,20%
Total	R\$ 240,89	100%

#### DEMONSTRATIVO DE CONSUMO DESTA NOTA FISCAL

NÚMERO DO MEDIDOR	TIPO DA FUNÇÃO	ANTERIOR		ATUAL		Nº DIAS	CONSTANTE	AJUSTE	CONSUMO (kWh)
		DATA	LEITURA	DATA	LEITURA				
1182816503	CAT	07/07/2022	24.125,00	08/08/2022	24.431,00	32	1,00000		306,00

DATA PREVISTA DA PRÓXIMA LEITURA: 08/09/2022

#### DURAÇÃO E FREQUÊNCIA DAS INTERRUPTÕES

DESCRIÇÃO	CONJUNTO	VALOR APURADO	LIMITE MENSAL	LIMITE TRIM.	LIMITE ANUAL
DIC-Nº de horas sem Energia	IPIAU	jun/2022			
FIC-Nº de vezes sem Energia		0,0000	5,91	11,82	23,64
DMIC-Duração máxima de interrupção contínua		0,0000	3,30	6,60	13,20
		0,0000	3,46	0,00	0,00
DICRI-Duração de Interrupção em dia crítico		Limite DICRI: 12,22			
EUSD-Valor do Encargo de uso do sistema de distribuição = R\$ 145,65					
Todo Consumidor pode solicitar a apuração dos indicadores DIC, FIC, DMIC e DICRI a qualquer tempo.					

#### INFORMAÇÕES IMPORTANTES

Na data da leitura a bandeira em vigor é a Verde. Mais informações em [www.aneel.gov.br](http://www.aneel.gov.br).  
A partir de 13/07, tarifa com reajuste médio de -0,50%, REH Nº 3.056/22.  
O cliente é compensado quando há violação na continuidade individual ou do nível de tensão de fornecimento.  
Isenção do ICMS conforme Art.22, III do RICMS-Ba.  
Pagto. em atraso gera multa 2%(Res414/ANEEL), Juros 1%a.m(Lei 10.438/02) e atualização monetária no próx. mês.  
O Cliente é compensado quando há descumprimento do prazo definido para os padrões de atendimento comercial.  
Deduzir a Perda Técnica dos consumos medidos.  
Esta Nota Fiscal faz parte do Doc. Pgto. nº 610047297394 da Conta Contrato Coletiva nº 6310000017.  
Regras para cobrança da contribuição para o custeio do serviço de iluminação pública (COSIP) estão à disposição no site  
Informações Suplementares disponíveis no site [www.neoenergiacoelba.com.br](http://www.neoenergiacoelba.com.br), Agência Virtual ou Lojas de Atendimento.

#### NÍVEIS DE TENSÃO

TENSÃO NOMINAL (V)	LIMITE DE VARIAÇÃO(V)	
	MÍNIMO	MÁXIMO
127 220	117 202	133 231

AUTENTICAÇÃO MECÂNICA

#### DESTAQUE AQUI

CONTA CONTRATO <b>7008728857</b>	MÊS/ANO <b>08/2022</b>	TOTAL A PAGAR(R\$) <b>280,89</b>	VENCIMENTO <b>26/09/2022</b>
-------------------------------------	---------------------------	-------------------------------------	---------------------------------

838900000021 808900300074 008728857230 010388317830



#### TALÃO DE PAGAMENTO

Evite dobrar, perfurar ou rasurar.  
Este canhoto será usado  
em leitora ótica.

AUTENTICAÇÃO MECÂNICA

COMPANHIA DE ELETRICIDADE  
DO ESTADO DA BAHIA  
AV. EDGARD SANTOS, 300,  
CABULA VI, SALVADOR, BAHIA  
CEP 41181-900  
CNPJ 15.139.629/0001-94  
INSCRIÇÃO ESTADUAL 00478696



NEOENERGIA  
COELBA

Tarifa Social de Energia Elétrica - Lei 10.438, de 26/04/02  
TELEATENDIMENTO: Emergencial 116 | Comercial 0800 276 0116  
(Ligação gratuita de telefones fixos e móveis)  
Atendimento ao deficiente auditivo ou de fala: 0800 701 0155  
Ouvidoria: 0800 071 7676  
Agência Nacional de Energia Elétrica - ANEEL 167  
(Ligação gratuita de telefones fixos e móveis)  
Site de serviços: www.clientescorporativos.neoenergiacoelba.com.br  
neoenergiacoelba.com.br

DADOS DO CLIENTE

MINISTERIO PUBLICO DA BAHIA

CNPJ: 04.142.491/0001-66

DATA DE VENCIMENTO  
26/09/2022

TOTAL A PAGAR (R\$)  
245,41

DATA DA EMISSÃO DA NOTA FISCAL  
29/08/2022

DATA DA APRESENTAÇÃO  
05/09/2022

NÚMERO DA NOTA FISCAL  
634150649

CONTA CONTRATO  
7008959530

Nº DO CLIENTE  
1001729979

Nº DA INSTALAÇÃO  
3274731

CLASSIFICAÇÃO

B3 PODER PUBLICO - ESTADUAL OU DISTRITAL  
Conv. Monômia - Bifásico

RESERVADO AO FISCO

B327.5FC3.6BB6.EDF6.9C82.CE10.1BDE.7961

DESCRIÇÃO DA NOTA FISCAL

	QUANTIDADE	PREÇO(R\$)	VALOR(R\$)
Consumo Ativo(kWh)-TUSD	285,0000000	0,50163508	142,96
Consumo Ativo(kWh)-TE	285,0000000	0,28493192	81,20
Contrib. Ilum. Pública Municipal			21,25

Tarifas Aplicadas	
Consumo Ativo(kWh)-TUSD	0,47560000
Consumo Ativo(kWh)-TE	0,27016000

HISTÓRICO DO CONSUMO

	kWh
AGO 22	285
JUL 22	276
JUN 22	285
MAI 22	271
ABR 22	322
MAR 22	317
FEV 22	268
JAN 22	235
DEZ 21	315
NOV 21	305
OUT 21	261
SET 21	226
AGO 21	167

COMPOSIÇÃO DO CONSUMO

Geração de Energia	R\$ 66,43	29,64%
Transmissão	R\$ 15,17	6,77%
Distribuição (Coelba)	R\$ 87,82	39,17%
Perdas de Energia	R\$ 16,70	7,45%
Encargos Setoriais	R\$ 26,39	11,77%
Tributos	R\$ 11,65	5,20%
Total	R\$ 224,16	100%

TOTAL DA FATURA 245,41

INFORMAÇÕES DE TRIBUTOS

ICMS		PIS		COFINS	
BASE DE CALCULO	%	BASE DE CALCULO	%	BASE DE CALCULO	%
		224,16	0,93	224,16	4,27
			2,08		9,57

DEMONSTRATIVO DE CONSUMO DESTA NOTA FISCAL

NÚMERO DO MEDIDOR	TIPO DA FUNÇÃO	ANTERIOR		ATUAL		Nº DIAS	CONSTANTE	AJUSTE	CONSUMO (kWh)
		DATA	LEITURA	DATA	LEITURA				
41075406	CAT	26/07/2022	43.152,00	25/08/2022	43.437,00	30	1,00000		285,00

DATA PREVISTA DA PRÓXIMA LEITURA: 27/09/2022

DURAÇÃO E FREQUÊNCIA DAS INTERRUPÇÕES

DESCRIÇÃO	CONJUNTO	VALOR APURADO	LIMITE MENSAL	LIMITE TRIM.	LIMITE ANUAL
DIC-Nº de horas sem Energia	SAUIPE	jun/2022 0.0536	10,73	21,46	42,92
FIC-Nº de vezes sem Energia		1,0000	7,37	14,74	29,49
DMIC-Duração máxima de interrupção contínua		0.0536	5,78	0,00	0,00
DICRI-Duração de Interrupção em dia crítico		Limite DICRI: 16,60			
EUSD-Valor do Encargo de uso do sistema de distribuição = R\$ 135,54					
Todo Consumidor pode solicitar a apuração dos indicadores DIC, FIC, DMIC e DICRI a qualquer tempo.					

INFORMAÇÕES IMPORTANTES

Na data da leitura a bandeira em vigor é a Verde. Mais informações em [www.aneel.gov.br](http://www.aneel.gov.br).  
O cliente é compensado quando há violação na continuidade individual ou do nível de tensão de fornecimento.  
Isenção do ICMS conforme Art.22, III do RICMS-Ba.  
Sua rota/ciclo de leitura será alterado. Art. 84 Ren. ANEEL 414/10  
Pagto. em atraso gera multa 2%(Res414/ANEEL), Juros 1%a.m(Lei 10.438/02) e atualização monetária no próx. mês  
O Cliente é compensado quando há descumprimento do prazo definido para os padrões de atendimento comercial.  
Deduzir a Perda Técnica dos consumos medidos.  
Esta Nota Fiscal faz parte do Doc. Pgto. nº 610047297394 da Conta Contrato Coletiva nº 6310000017.  
Regras para cobrança da contribuição para o custeio do serviço de iluminação pública (COSIP) estão à disposição no site  
Informações Suplementares disponíveis no site [www.neoenergiacoelba.com.br](http://www.neoenergiacoelba.com.br), Agência Virtual ou Lojas de Atendimento.

NÍVEIS DE TENSÃO

TENSÃO NOMINAL (V)	LIMITE DE VARIAÇÃO(V)	
	MÍNIMO	MÁXIMO
127 220	117 202	133 231

AUTENTICAÇÃO MECÂNICA

DESTAQUE AQUI

CONTA CONTRATO 7008959530	MÊS/ANO 08/2022	TOTAL A PAGAR(R\$) 245,41	VENCIMENTO 26/09/2022
------------------------------	--------------------	------------------------------	--------------------------

838900000021 454100300078 008959530237 010388317938



TALÃO DE PAGAMENTO

Evite dobrar, perfurar ou rasurar.  
Este canhoto será usado  
em leitora ótica.

AUTENTICAÇÃO MECÂNICA



COMPANHIA DE ELETRICIDADE  
DO ESTADO DA BAHIA  
AV. EDGARD SANTOS, 300,  
CABULA VI, SALVADOR, BAHIA  
CEP 41181-900  
CNPJ 15.139.629/0001-94  
INSCRIÇÃO ESTADUAL 00478696



NEOENERGIA  
COELBA

Tarifa Social de Energia Elétrica - Lei 10.438, de 26/04/02  
TELEATENDIMENTO: Emergencial 116 | Comercial 0800 276 0116  
(Ligação gratuita de telefones fixos e móveis)  
Atendimento ao deficiente auditivo ou de fala: 0800 701 0155  
Ouvidoria: 0800 071 7676  
Agência Nacional de Energia Elétrica - ANEEL 167  
(Ligação gratuita de telefones fixos e móveis)  
Site de serviços: www.clientescorporativos.neoenergiacoelba.com.br  
neoenergiacoelba.com.br

DADOS DO CLIENTE

MINISTERIO PUBLICO DA BAHIA

CNPJ: 04.142.491/0001-66

DATA DE VENCIMENTO  
26/09/2022

TOTAL A PAGAR (R\$)  
45,60

DATA DA EMISSÃO DA NOTA FISCAL  
29/08/2022

DATA DA APRESENTAÇÃO  
05/09/2022

NÚMERO DA NOTA FISCAL  
634150650

CONTA CONTRATO  
7008959697

Nº DO CLIENTE  
1001729979

Nº DA INSTALAÇÃO  
3274673

CLASSIFICAÇÃO

B3 PODER PUBLICO - ESTADUAL OU DISTRITAL  
Conv. Monômia - Bifásico

RESERVADO AO FISCO

438F.798A.EB67.29F5.B4E5.A4B9.043C.025E

DESCRIÇÃO DA NOTA FISCAL

	QUANTIDADE	PREÇO(R\$)	VALOR(R\$)
Consumo Ativo(kWh)-TUSD	58,0000000	0,50163448	29,09
Consumo Ativo(kWh)-TE	58,0000000	0,28481517	16,51

TOTAL DA FATURA 45,60

INFORMAÇÕES DE TRIBUTOS

ICMS		PIS		COFINS	
BASE DE CALCULO	VALOR DO IMPOSTO	BASE DE CALCULO	VALOR DO IMPOSTO	BASE DE CALCULO	VALOR DO IMPOSTO
		45,60	0,93	45,60	4,27

Tarifas Aplicadas	
Consumo Ativo(kWh)-TUSD	0,47560000
Consumo Ativo(kWh)-TE	0,27016000

HISTÓRICO DO CONSUMO

	kWh
AGO 22	58
JUL 22	59
JUN 22	62
MAI 22	52
ABR 22	62
MAR 22	64
FEV 22	55
JAN 22	60
DEZ 21	68
NOV 21	64
OUT 21	64
SET 21	68
AGO 21	57

COMPOSIÇÃO DO CONSUMO

Geração de Energia	R\$ 13,52	29,65%
Transmissão	R\$ 3,09	6,78%
Distribuição (Coelba)	R\$ 17,86	39,15%
Perdas de Energia	R\$ 3,40	7,46%
Encargos Setoriais	R\$ 5,37	11,78%
Tributos	R\$ 2,36	5,18%
Total	R\$ 45,60	100%

DEMONSTRATIVO DE CONSUMO DESTA NOTA FISCAL

NÚMERO DO MEDIDOR	TIPO DA FUNÇÃO	ANTERIOR		ATUAL		Nº DIAS	CONSTANTE	AJUSTE	CONSUMO (kWh)
		DATA	LEITURA	DATA	LEITURA				
41075490	CAT	26/07/2022	11.920,00	25/08/2022	11.978,00	30	1,00000		58,00

DATA PREVISTA DA PRÓXIMA LEITURA: 27/09/2022

DURAÇÃO E FREQUÊNCIA DAS INTERRUPÇÕES

DESCRIÇÃO	CONJUNTO	VALOR APURADO	LIMITE MENSAL	LIMITE TRIM.	LIMITE ANUAL
DIC-Nº de horas sem Energia	GUARAJUBA	jun/2022			
FIC-Nº de vezes sem Energia		0,0000	10,15	20,30	40,61
DMIC-Duração máxima de interrupção contínua		0,0000	7,37	14,74	29,49
		0,0000	5,38	0,00	0,00
DICRI-Duração de Interrupção em dia crítico		Limite DICRI: 16,60			
EUSD-Valor do Encargo de uso do sistema de distribuição = R\$ 27,58					
Todo Consumidor pode solicitar a apuração dos indicadores DIC, FIC, DMIC e DICRI a qualquer tempo.					

INFORMAÇÕES IMPORTANTES

Na data da leitura a bandeira em vigor é a Verde. Mais informações em [www.aneel.gov.br](http://www.aneel.gov.br).  
O cliente é compensado quando há violação na continuidade individual ou do nível de tensão de fornecimento.  
Isenção do ICMS conforme Art.22, III do RICMS-Ba.  
Sua rota/ciclo de leitura será alterado. Art. 84 Ren. ANEEL 414/10  
Pagto. em atraso gera multa 2%(Res414/ANEEL), Juros 1%a.m(Lei 10.438/02) e atualização monetária no próx. mês  
O Cliente é compensado quando há descumprimento do prazo definido para os padrões de atendimento comercial.  
Deduzir a Perda Técnica dos consumos medidos.  
Esta Nota Fiscal faz parte do Doc. Pgto. nº 610047297394 da Conta Contrato Coletiva nº 6310000017.  
Regras para cobrança da contribuição para o custeio do serviço de iluminação pública (COSIP) estão à disposição no site  
Informações Suplementares disponíveis no site [www.neoenergiacoelba.com.br](http://www.neoenergiacoelba.com.br), Agência Virtual ou Lojas de Atendimento.

NÍVEIS DE TENSÃO

TENSÃO NOMINAL (V)	LIMITE DE VARIAÇÃO(V)	
	MÍNIMO	MÁXIMO
127 220	117 202	133 231

AUTENTICAÇÃO MECÂNICA

DESTAQUE AQUI

CONTA CONTRATO 7008959697	MÊS/ANO 08/2022	TOTAL A PAGAR(R\$) 45,60	VENCIMENTO 26/09/2022
------------------------------	--------------------	-----------------------------	--------------------------

838000000009 456000300072 008959697239 010388318039



TALÃO DE PAGAMENTO

Evite dobrar, perfurar ou rasurar.  
Este canhoto será usado  
em leitora ótica.

AUTENTICAÇÃO MECÂNICA

COMPANHIA DE ELETRICIDADE  
DO ESTADO DA BAHIA  
AV. EDGARD SANTOS, 300,  
CABULA VI, SALVADOR, BAHIA  
CEP 41181-900  
CNPJ 15.139.629/0001-94  
INSCRIÇÃO ESTADUAL 00478696



NEOENERGIA  
COELBA

Tarifa Social de Energia Elétrica - Lei 10.438, de 26/04/02  
TELEATENDIMENTO: Emergencial 116 | Comercial 0800 276 0116  
(Ligação gratuita de telefones fixos e móveis)  
Atendimento ao deficiente auditivo ou de fala: 0800 701 0155  
Ouvidoria: 0800 071 7676  
Agência Nacional de Energia Elétrica - ANEEL 167  
(Ligação gratuita de telefones fixos e móveis)  
Site de serviços: www.clientescorporativos.neoenergiacoelba.com.br  
neoenergiacoelba.com.br

#### DADOS DO CLIENTE

MINISTERIO PUBLICO DA BAHIA

CNPJ: 04.142.491/0001-66

DATA DE VENCIMENTO  
**26/09/2022**

TOTAL A PAGAR (R\$)  
**775,35**

DATA DA EMISSÃO DA NOTA FISCAL  
**29/08/2022**

DATA DA APRESENTAÇÃO  
**05/09/2022**

NÚMERO DA NOTA FISCAL  
**634150651**

CONTA CONTRATO  
**7010841725**

Nº DO CLIENTE  
1001729979

Nº DA INSTALAÇÃO  
927848

#### CLASSIFICAÇÃO

B3 PODER PUBLICO - ESTADUAL OU DISTRITAL  
Conv. Monômia - Trifásico

#### RESERVADO AO FISCO

6DF4.A639.402B.FF0C.CBF2.84D9.9A98.B2DE

### DESCRIÇÃO DA NOTA FISCAL

	QUANTIDADE	PREÇO(R\$)	VALOR(R\$)
Consumo Ativo(kWh)-TUSD	885,0000000	0,50166779	443,97
Consumo Ativo(kWh)-TE	885,0000000	0,28496225	252,19
Contrib. Ilum. Pública Municipal			79,19

Tarifas Aplicadas	
Consumo Ativo(kWh)-TUSD	0,47560000
Consumo Ativo(kWh)-TE	0,27016000

#### HISTÓRICO DO CONSUMO

	kWh
AGO 22	885
JUL 22	767
JUN 22	1061
MAI 22	1175
ABR 22	1271
MAR 22	1007
FEV 22	1145
JAN 22	774
DEZ 21	572
NOV 21	896
OUT 21	884
SET 21	583
AGO 21	517

#### COMPOSIÇÃO DO CONSUMO

Geração de Energia	R\$ 206,31	29,64%
Transmissão	R\$ 47,12	6,77%
Distribuição (Coelba)	R\$ 272,70	39,17%
Perdas de Energia	R\$ 51,87	7,45%
Encargos Setoriais	R\$ 81,97	11,77%
Tributos	R\$ 36,19	5,20%
<b>Total</b>	<b>R\$ 696,16</b>	<b>100%</b>

TOTAL DA FATURA **775,35**

#### INFORMAÇÕES DE TRIBUTOS

ICMS		PIS		COFINS	
BASE DE CALCULO	VALOR DO IMPOSTO	BASE DE CALCULO	VALOR DO IMPOSTO	BASE DE CALCULO	VALOR DO IMPOSTO
		696,16	0,93	696,16	4,27

#### DEMONSTRATIVO DE CONSUMO DESTA NOTA FISCAL

NÚMERO DO MEDIDOR	TIPO DA FUNÇÃO	ANTERIOR		ATUAL		Nº DIAS	CONSTANTE	AJUSTE	CONSUMO (kWh)
		DATA	LEITURA	DATA	LEITURA				
1011029272	CAT CRT	15/07/2022	130458,00	16/08/2022	131343,00	32	1,00000		885,00
1011029272		15/07/2022	42.169,00	16/08/2022	42.590,00	32	1,00000		421,00

DATA PREVISTA DA PRÓXIMA LEITURA: 16/09/2022

#### DURAÇÃO E FREQUÊNCIA DAS INTERRUPÇÕES

DESCRIÇÃO	CONJUNTO	VALOR APURADO	LIMITE MENSAL	LIMITE TRIM.	LIMITE ANUAL
DIC-Nº de horas sem Energia	CIA II	jun/2022 0,0000	5,07	10,15	20,30
FIC-Nº de vezes sem Energia		0,0000	3,17	6,35	12,70
DMIC-Duração máxima de interrupção contínua		0,0000	2,86	0,00	0,00
DICRI-Duração de Interrupção em dia crítico		Limite DICRI: 12,22			
EUSD-Valor do Encargo de uso do sistema de distribuição = R\$ 420,90					
Todo Consumidor pode solicitar a apuração dos indicadores DIC, FIC, DMIC e DICRI a qualquer tempo.					

#### INFORMAÇÕES IMPORTANTES

Na data da leitura a bandeira em vigor é a Verde. Mais informações em [www.aneel.gov.br](http://www.aneel.gov.br).  
O cliente é compensado quando há violação na continuidade individual ou do nível de tensão de fornecimento.  
Isenção do ICMS conforme Art.22, III do RICMS-Ba.  
Sua rota/ciclo de leitura será alterado. Art. 84 Ren. ANEEL 414/10  
Pagto. em atraso gera multa 2%(Res414/ANEEL), Juros 1%a.m(Lei 10.438/02) e atualização monetária no próx. mês  
O Cliente é compensado quando há descumprimento do prazo definido para os padrões de atendimento comercial.  
Deduzir a Perda Técnica dos consumos medidos.  
Esta Nota Fiscal faz parte do Doc. Pgto. nº 610047297394 da Conta Contrato Coletiva nº 6310000017.  
Regras para cobrança da contribuição para o custeio do serviço de iluminação pública (COSIP) estão à disposição no site  
Informações Suplementares disponíveis no site [www.neoenergiacoelba.com.br](http://www.neoenergiacoelba.com.br), Agência Virtual ou Lojas de Atendimento.

#### NÍVEIS DE TENSÃO

TENSÃO NOMINAL (V)	LIMITE DE VARIAÇÃO(V)	
	MÍNIMO	MÁXIMO
127 220	117 202	133 231

AUTENTICAÇÃO MECÂNICA

#### DESTAQUE AQUI

CONTA CONTRATO <b>7010841725</b>	MÊS/ANO <b>08/2022</b>	TOTAL A PAGAR(R\$) <b>775,35</b>	VENCIMENTO <b>26/09/2022</b>
-------------------------------------	---------------------------	-------------------------------------	---------------------------------

838000000076 753500300076 010841725230 010388318136



#### TALÃO DE PAGAMENTO

Evite dobrar, perfurar ou rasurar.  
Este canhoto será usado  
em leitora ótica.

AUTENTICAÇÃO MECÂNICA

COMPANHIA DE ELETRICIDADE  
DO ESTADO DA BAHIA  
AV. EDGARD SANTOS, 300,  
CABULA VI, SALVADOR, BAHIA  
CEP 41181-900  
CNPJ 15.139.629/0001-94  
INSCRIÇÃO ESTADUAL 00478696



NEOENERGIA  
COELBA

Tarifa Social de Energia Elétrica - Lei 10.438, de 26/04/02  
TELEATENDIMENTO: Emergencial 116 | Comercial 0800 276 0116  
(Ligação gratuita de telefones fixos e móveis)  
Atendimento ao deficiente auditivo ou de fala: 0800 701 0155  
Ouvidoria: 0800 071 7676  
Agência Nacional de Energia Elétrica - ANEEL 167  
(Ligação gratuita de telefones fixos e móveis)  
Site de serviços: www.clientescorporativos.neoenergiacoelba.com.br  
neoenergiacoelba.com.br

DADOS DO CLIENTE

MINISTERIO PUBLICO DA BAHIA

CNPJ: 04.142.491/0001-66

DATA DE VENCIMENTO  
26/09/2022

TOTAL A PAGAR (R\$)  
875,56

DATA DA EMISSÃO DA NOTA FISCAL  
29/08/2022

DATA DA APRESENTAÇÃO  
05/09/2022

NÚMERO DA NOTA FISCAL  
634150652

CONTA CONTRATO  
7011010070

Nº DO CLIENTE  
1001729979

Nº DA INSTALAÇÃO  
2305169

CLASSIFICAÇÃO

B1 RESIDENCIAL - RESIDENCIAL  
Conv. Monômia - Trifásico

RESERVADO AO FISCO

D650.49DD.88B0.2ED4.F09A.97D6.9572.71EF

DESCRIÇÃO DA NOTA FISCAL

	QUANTIDADE	PREÇO(R\$)	VALOR(R\$)
Consumo Ativo(kWh)-TUSD	824,0000000	0,61180145	504,12
Consumo Ativo(kWh)-TE	824,0000000	0,34751436	286,35
Contrib. Ilum. Pública Municipal			85,09

TOTAL DA FATURA 875,56

INFORMAÇÕES DE TRIBUTOS

ICMS		PIS		COFINS	
BASE DE CALCULO	%	BASE DE CALCULO	%	BASE DE CALCULO	%
790,47	18,00	142,28	648,19	0,93	6,02
				4,27	27,67

DEMONSTRATIVO DE CONSUMO DESTA NOTA FISCAL

NÚMERO DO MEDIDOR	TIPO DA FUNÇÃO	ANTERIOR		ATUAL		Nº DIAS	CONSTANTE	AJUSTE	CONSUMO (kWh)
		DATA	LEITURA	DATA	LEITURA				
50828255	CAT	21/07/2022	3.178,00	19/08/2022	4.002,00	29	1,00000		824,00

DATA PREVISTA DA PRÓXIMA LEITURA: 21/09/2022

INFORMAÇÕES IMPORTANTES

Na data da leitura a bandeira em vigor é a Verde. Mais informações em [www.aneel.gov.br](http://www.aneel.gov.br).  
O cliente é compensado quando há violação na continuidade individual ou do nível de tensão de fornecimento.  
Pagto. em atraso gera multa 2%(Res414/ANEEL), Juros 1%a.m(Lei 10.438/02) e atualização monetária no próx. mês.  
O Cliente é compensado quando há descumprimento do prazo definido para os padrões de atendimento comercial.  
Deduzir a Perda Técnica dos consumos medidos.  
Esta Nota Fiscal faz parte do Doc. Pgto. nº 610047297394 da Conta Contrato Coletiva nº 6310000017.  
Regras para cobrança da contribuição para o custeio do serviço de iluminação pública (COSIP) estão à disposição no site [www.neoenergiacoelba.com.br/Poder Público/Contribuição de Iluminação Pública](http://www.neoenergiacoelba.com.br/Poder Público/Contribuição de Iluminação Pública).  
Informações Suplementares disponíveis no site [www.neoenergiacoelba.com.br](http://www.neoenergiacoelba.com.br), Agência Virtual ou Lojas de Atendimento.  
A Iluminação Pública é de responsabilidade da Prefeitura.

DESTAQUE AQUI

CONTA CONTRATO 7011010070	MÊS/ANO 08/2022	TOTAL A PAGAR(R\$) 875,56	VENCIMENTO 26/09/2022
------------------------------	--------------------	------------------------------	--------------------------

83810000086 755600300074 011010070236 010388318233



TALÃO DE PAGAMENTO

Evite dobrar, perfurar ou rasurar.  
Este canhoto será usado  
em leitora ótica.

AUTENTICAÇÃO MECÂNICA

Tarifas Aplicadas

Consumo Ativo(kWh)-TUSD	0,47560000
Consumo Ativo(kWh)-TE	0,27016000

HISTÓRICO DO CONSUMO

	kWh
AGO 22	824
JUL 22	635
JUN 22	1020
MAI 22	1187
ABR 22	1594
MAR 22	1370
FEV 22	1353
JAN 22	714
DEZ 21	1249
NOV 21	1006
OUT 21	1121
SET 21	586
AGO 21	429

COMPOSIÇÃO DO CONSUMO

Geração de Energia	R\$ 192,09	24,30%
Transmissão	R\$ 43,88	5,55%
Distribuição (Coelba)	R\$ 253,91	32,12%
Perdas de Energia	R\$ 48,30	6,11%
Encargos Setoriais	R\$ 76,32	9,66%
Tributos	R\$ 175,97	22,26%
Total	R\$ 790,47	100%

DURAÇÃO E FREQUÊNCIA DAS INTERRUPÇÕES

DESCRIÇÃO	CONJUNTO	VALOR APURADO	LIMITE MENSAL	LIMITE TRIM.	LIMITE ANUAL
DIC-Nº de horas sem Energia	ITABERABA	jun/2022			
FIC-Nº de vezes sem Energia		0,0000	5,79	11,58	23,16
DMIC-Duração máxima de interrupção contínua		0,0000	3,23	6,47	12,95
DICRI-Duração de Interrupção em dia crítico		0,0000	3,37	0,00	0,00
		Limite DICRI: 12,22			
EUSD-Valor do Encargo de uso do sistema de distribuição = R\$ 391,89					
Todo Consumidor pode solicitar a apuração dos indicadores DIC, FIC, DMIC e DICRI a qualquer tempo.					

NÍVEIS DE TENSÃO

TENSÃO NOMINAL (V)	LIMITE DE VARIAÇÃO(V)	
	MÍNIMO	MÁXIMO
220 380	202 350	231 399

AUTENTICAÇÃO MECÂNICA

ATA DE ATENDIMENTO Nº 29.571.1452/21  
29/08/2022 15:22:07 - 26/08/2022 08:50:04

COMPANHIA DE ELETRICIDADE  
DO ESTADO DA BAHIA  
AV. EDGARD SANTOS, 300,  
CABULA VI, SALVADOR, BAHIA  
CEP 41181-900  
CNPJ 15.139.629/0001-94  
INSCRIÇÃO ESTADUAL 00478696



NEOENERGIA  
COELBA

Tarifa Social de Energia Elétrica - Lei 10.438, de 26/04/02  
TELEATENDIMENTO: Emergencial 116 | Comercial 0800 276 0116  
(Ligação gratuita de telefones fixos e móveis)  
Atendimento ao deficiente auditivo ou de fala: 0800 701 0155  
Ouvidoria: 0800 071 7676  
Agência Nacional de Energia Elétrica - ANEEL 167  
(Ligação gratuita de telefones fixos e móveis)  
Site de serviços: www.clientescorporativos.neoenergiacoelba.com.br  
neoenergiacoelba.com.br

DADOS DO CLIENTE

MINISTERIO PUBLICO DA BAHIA

CNPJ: 04.142.491/0001-66

DATA DE VENCIMENTO  
26/09/2022

TOTAL A PAGAR (R\$)  
571,43

DATA DA EMISSÃO DA NOTA FISCAL  
29/08/2022

DATA DA APRESENTAÇÃO  
05/09/2022

NÚMERO DA NOTA FISCAL  
634150653

CONTA CONTRATO  
7011431016

Nº DO CLIENTE  
1001729979

Nº DA INSTALAÇÃO  
6351875

CLASSIFICAÇÃO

B3 PODER PUBLICO - ESTADUAL OU DISTRITAL  
Conv. Monômia - Bifásico

RESERVADO AO FISCO

2855.E8AB.188A.0633.81A6.7EE9.5B7B.1D85

DESCRIÇÃO DA NOTA FISCAL

	QUANTIDADE	PREÇO(R\$)	VALOR(R\$)
Consumo Ativo(kWh)-TUSD	570,0000000	0,50167017	285,95
Consumo Ativo(kWh)-TE	570,0000000	0,28496701	162,43
Contrib. Ilum. Pública Municipal			123,05

TOTAL DA FATURA 571,43

INFORMAÇÕES DE TRIBUTOS

ICMS		PIS		COFINS	
BASE DE CALCULO	VALOR DO IMPOSTO	BASE DE CALCULO	VALOR DO IMPOSTO	BASE DE CALCULO	VALOR DO IMPOSTO
		448,38	0,93	4,17	448,38
				4,27	19,14

DEMONSTRATIVO DE CONSUMO DESTA NOTA FISCAL

NÚMERO DO MEDIDOR	TIPO DA FUNÇÃO	ANTERIOR		ATUAL		Nº DIAS	CONSTANTE	AJUSTE	CONSUMO (kWh)
		DATA	LEITURA	DATA	LEITURA				
1140426420	CAT	25/07/2022	72.723,00	24/08/2022	73.293,00	30	1,00000		570,00

DATA PREVISTA DA PRÓXIMA LEITURA: 26/09/2022

INFORMAÇÕES IMPORTANTES

Na data da leitura a bandeira em vigor é a Verde. Mais informações em [www.aneel.gov.br](http://www.aneel.gov.br).  
O cliente é compensado quando há violação na continuidade individual ou do nível de tensão de fornecimento.  
Isenção do ICMS conforme Art.22, III do RICMS-Ba.  
Pagto. em atraso gera multa 2%(Res414/ANEEL), Juros 1%a.m(Lei 10.438/02) e atualização monetária no próx. mês  
O Cliente é compensado quando há descumprimento do prazo definido para os padrões de atendimento comercial.  
Deduzir a Perda Técnica dos consumos medidos.  
Esta Nota Fiscal faz parte do Doc. Pgto. nº 610047297394 da Conta Contrato Coletiva nº 6310000017.  
Regras para cobrança da contribuição para o custeio do serviço de iluminação pública (COSIP) estão à disposição no site [www.neoenergiacoelba.com.br/PoderPublico/ContribuiçãodeIluminaçãoPública](http://www.neoenergiacoelba.com.br/PoderPublico/ContribuiçãodeIluminaçãoPública).  
A partir de agosto o IBGE realizará o censo demográfico 2022. Seja gentil ao receber o Recenseador.

Tarifas Aplicadas

Consumo Ativo(kWh)-TUSD	0,47560000
Consumo Ativo(kWh)-TE	0,27016000

HISTÓRICO DO CONSUMO

	kWh
AGO 22	570
JUL 22	569
JUN 22	627
MAI 22	981
ABR 22	876
MAR 22	1029
FEV 22	868
JAN 22	671
DEZ 21	882
NOV 21	883
OUT 21	807
SET 21	518
AGO 21	362

COMPOSIÇÃO DO CONSUMO

Geração de Energia	R\$ 132,88	29,64%
Transmissão	R\$ 30,35	6,77%
Distribuição (Coelba)	R\$ 175,64	39,17%
Perdas de Energia	R\$ 33,41	7,45%
Encargos Setoriais	R\$ 52,79	11,77%
Tributos	R\$ 23,31	5,20%
Total	R\$ 448,38	100%

DURAÇÃO E FREQUÊNCIA DAS INTERRUPÇÕES

DESCRIÇÃO	CONJUNTO	VALOR APURADO	LIMITE MENSAL	LIMITE TRIM.	LIMITE ANUAL
DIC-Nº de horas sem Energia	VALENCA	jun/2022			
FIC-Nº de vezes sem Energia		0,0000	5,43	10,86	21,73
DMIC-Duração máxima de interrupção contínua		0,0000	3,23	6,47	12,95
DICRI-Duração de Interrupção em dia crítico		0,0000	3,11	0,00	0,00
		Limite DICRI: 12,22			
EUSD-Valor do Encargo de uso do sistema de distribuição = R\$ 271,09					
Todo Consumidor pode solicitar a apuração dos indicadores DIC, FIC, DMIC e DICRI a qualquer tempo.					

NÍVEIS DE TENSÃO

TENSÃO NOMINAL (V)	LIMITE DE VARIAÇÃO(V)	
	MÍNIMO	MÁXIMO
220 380	202 348	231 396

AUTENTICAÇÃO MECÂNICA

DESTAQUE AQUI

CONTA CONTRATO 7011431016	MÊS/ANO 08/2022	TOTAL A PAGAR(R\$) 571,43	VENCIMENTO 26/09/2022
------------------------------	--------------------	------------------------------	--------------------------

838000000050 714300300071 011431016238 010388318330



TALÃO DE PAGAMENTO

Evite dobrar, perfurar ou rasurar.  
Este canhoto será usado  
em leitora ótica.

AUTENTICAÇÃO MECÂNICA

<b>COMPANHIA DE ELETRICIDADE DO ESTADO DA BAHIA</b> AV. EDGARD SANTOS, 300, CABULA VI, SALVADOR, BAHIA CEP 41181-900 CNPJ 15.139.629/0001-94 INSCRIÇÃO ESTADUAL 00478696	 <b>NEOENERGIA</b> COELBA	<b>Tarifa Social de Energia Elétrica - Lei 10.438, de 26/04/02</b> <b>TELEATENDIMENTO: Emergencial 116   Comercial 0800 276 0116</b> (Ligação gratuita de telefones fixos e móveis) <b>Atendimento ao deficiente auditivo ou de fala: 0800 701 0155</b> Ouvidoria: 0800 071 7676 Agência Nacional de Energia Elétrica - ANEEL 167 (Ligação gratuita de telefones fixos e móveis) Site de serviços: <a href="http://www.clientescorporativos.neoenergiacoelba.com.br">www.clientescorporativos.neoenergiacoelba.com.br</a> <a href="http://neoenergiacoelba.com.br">neoenergiacoelba.com.br</a>
---	---	--

<b>DADOS DO CLIENTE</b> MINISTERIO PUBLICO DA BAHIA  CNPJ: 04.142.491/0001-66	<b>DATA DE VENCIMENTO</b> <b>26/09/2022</b>  <b>TOTAL A PAGAR (R\$)</b> <b>224,07</b>	<b>DATA DA EMISSÃO DA NOTA FISCAL</b> <b>29/08/2022</b>  <b>DATA DA APRESENTAÇÃO</b> <b>05/09/2022</b>  <b>NÚMERO DA NOTA FISCAL</b> <b>634150654</b>	<b>CONTA CONTRATO</b> <b>7015803821</b>  <b>Nº DO CLIENTE</b> 1001729979  <b>Nº DA INSTALAÇÃO</b> 3104150
<b>ENDEREÇO DA UNIDADE CONSUMIDORA</b> PC OTAVIANO ALVES 3   CENTRO-LENCOIS/LENCOIS 46960-000 LENCOIS BA		<b>CLASSIFICAÇÃO</b> B3 PODER PUBLICO - ESTADUAL OU DISTRITAL Conv. Monômia - Trifásico	
As condições gerais de fornecimento (Resolução ANEEL 414/2010), tarifas, produtos, serviços prestados e tributos se encontram à disposição, para consulta em nossas unidades de atendimento e no site <a href="http://neoenergiacoelba.com.br">neoenergiacoelba.com.br</a>		<b>RESERVADO AO FISCO</b>  F2F2.660E.7C7C.9BB8.BBB3.2A6C.1100.618A	

DESCRIÇÃO DA NOTA FISCAL																										
	QUANTIDADE	PREÇO(R\$)	VALOR(R\$)																							
Consumo Ativo(kWh)-TUSD	260,0000000	0,50209760	130,54																							
Consumo Ativo(kWh)-TE	260,0000000	0,28515164	74,13																							
Contrib. Ilum. Pública Municipal			19,40																							
<b>Tarifas Aplicadas</b>																										
Consumo Ativo(kWh)-TUSD		0,47602068																								
Consumo Ativo(kWh)-TE		0,27038241																								
<b>HISTÓRICO DO CONSUMO</b>																										
kWh																										
AGO 22 260																										
JUL 22 989																										
JUN 22 1280																										
MAI 22 991																										
ABR 22 1287																										
MAR 22 1057																										
FEV 22 1038																										
JAN 22 711																										
DEZ 21 1222																										
NOV 21 1042																										
OUT 21 994																										
SET 21 654																										
AGO 21 635																										
<b>COMPOSIÇÃO DO CONSUMO</b>																										
Geração de Energia	R\$	60,65	29,63%																							
Transmissão	R\$	13,85	6,77%																							
Distribuição (Coelba)	R\$	80,18	39,17%																							
Perdas de Energia	R\$	15,25	7,45%																							
Encargos Setoriais	R\$	24,10	11,78%																							
Tributos	R\$	10,64	5,20%																							
<b>Total</b>	<b>R\$</b>	<b>204,67</b>	<b>100%</b>																							
<b>TOTAL DA FATURA</b> 224,07																										
<b>INFORMAÇÕES DE TRIBUTOS</b>																										
<table><tr><th colspan="2">ICMS</th><th colspan="2">PIS</th><th colspan="2">COFINS</th></tr><tr><th>BASE DE CALCULO</th><th>%</th><th>VALOR DO IMPOSTO</th><th>%</th><th>BASE DE CALCULO</th><th>%</th><th>VALOR DO IMPOSTO</th><th>%</th></tr><tr><td></td><td></td><td>204,67</td><td>0,93</td><td>1,90</td><td>204,67</td><td>4,27</td><td>8,74</td></tr></table>					ICMS		PIS		COFINS		BASE DE CALCULO	%	VALOR DO IMPOSTO	%	BASE DE CALCULO	%	VALOR DO IMPOSTO	%			204,67	0,93	1,90	204,67	4,27	8,74
ICMS		PIS		COFINS																						
BASE DE CALCULO	%	VALOR DO IMPOSTO	%	BASE DE CALCULO	%	VALOR DO IMPOSTO	%																			
		204,67	0,93	1,90	204,67	4,27	8,74																			

DEMONSTRATIVO DE CONSUMO DESTA NOTA FISCAL									DURAÇÃO E FREQUÊNCIA DAS INTERRUPÇÕES							
NÚMERO DO MEDIDOR	TIPO DA FUNÇÃO	ANTERIOR		ATUAL		Nº DIAS	CONSTANTE	AJUSTE	CONSUMO (kWh)	DESCRIÇÃO	CONJUNTO	VALOR APURADO	LIMITE MENSAL	LIMITE TRIMESTRAL	LIMITE ANUAL	
1182258624	CAT CRT	07/07/2022	25.439,00	05/08/2022	25.699,00	29	1,00000		260,00	DIC-Nº de horas sem Energia	LENCOIS	jun/2022 3.9436	6,15	12,30	24,60	
1182258624		07/07/2022	2.073,00	05/08/2022	2.102,00	29	1,00000		29,00	FIC-Nº de vezes sem Energia		1,0000	3,23	6,47	12,95	
										DMIC-Duração máxima de interrupção contínua		3,9436	3,63	0,00	0,00	
										DICRI-Duração de Interrupção em dia crítico	Limite DICRI: 12,22					
DATA PREVISTA DA PRÓXIMA LEITURA: 06/09/2022										EUSD-Valor do Encargo de uso do sistema de distribuição = R\$ 123,76						
										Todo Consumidor pode solicitar a apuração dos indicadores DIC, FIC, DMIC e DICRI a qualquer tempo.						

<b>INFORMAÇÕES IMPORTANTES</b> Na data da leitura a bandeira em vigor é a Verde. Mais informações em <a href="http://www.aneel.gov.br">www.aneel.gov.br</a> . A partir de 13/07, tarifa com reajuste médio de -0,50%, REH Nº 3.056/22. O cliente é compensado quando há violação na continuidade individual ou do nível de tensão de fornecimento. Isenção do ICMS conforme Art.22, III do RICMS-Ba. Pagto. em atraso gera multa 2%(Res414/ANEEL), Juros 1%a.m(Lei 10.438/02) e atualização monetária no próx. mês. O Cliente é compensado quando há descumprimento do prazo definido para os padrões de atendimento comercial. Deduzir a Perda Técnica dos consumos medidos. Esta Nota Fiscal faz parte do Doc. Pgto. nº 610047297394 da Conta Contrato Coletiva nº 6310000017. Regras para cobrança da contribuição para o custeio do serviço de iluminação pública (COSIP) estão à disposição no site <a href="http://www.neoenergiacoelba.com.br">www.neoenergiacoelba.com.br</a> , Agência Virtual ou Lojas de Atendimento. Informações Suplementares disponíveis no site <a href="http://www.neoenergiacoelba.com.br">www.neoenergiacoelba.com.br</a> .	<b>NÍVEIS DE TENSÃO</b> <table><tr><th rowspan="2">TENSÃO NOMINAL (V)</th><th colspan="2">LIMITE DE VARIAÇÃO(V)</th></tr><tr><th>MÍNIMO</th><th>MÁXIMO</th></tr><tr><td>220 380</td><td>202 350</td><td>231 399</td></tr></table> <b>AUTENTICAÇÃO MECÂNICA</b>	TENSÃO NOMINAL (V)	LIMITE DE VARIAÇÃO(V)		MÍNIMO	MÁXIMO	220 380	202 350	231 399
TENSÃO NOMINAL (V)	LIMITE DE VARIAÇÃO(V)								
	MÍNIMO	MÁXIMO							
220 380	202 350	231 399							

<b>DESTAQUE AQUI</b>	<b>CONTA CONTRATO</b> <b>7015803821</b>	<b>MÊS/ANO</b> <b>08/2022</b>	<b>TOTAL A PAGAR(R\$)</b> <b>224,07</b>	<b>VENCIMENTO</b> <b>26/09/2022</b>	<b>TALÃO DE PAGAMENTO</b>  <b>Evite dobrar, perfurar ou rasurar.</b> <b>Este canhoto será usado em leitora ótica.</b>  <b>AUTENTICAÇÃO MECÂNICA</b>
838400000022 240700300076 015803821237 010388318438					
					

COMPANHIA DE ELETRICIDADE  
DO ESTADO DA BAHIA  
AV. EDGARD SANTOS, 300,  
CABULA VI, SALVADOR, BAHIA  
CEP 41181-900  
CNPJ 15.139.629/0001-94  
INSCRIÇÃO ESTADUAL 00478696



NEOENERGIA  
COELBA

Tarifa Social de Energia Elétrica - Lei 10.438, de 26/04/02  
TELEATENDIMENTO: Emergencial 116 | Comercial 0800 276 0116  
(Ligação gratuita de telefones fixos e móveis)  
Atendimento ao deficiente auditivo ou de fala: 0800 701 0155  
Ouvidoria: 0800 071 7676  
Agência Nacional de Energia Elétrica - ANEEL 167  
(Ligação gratuita de telefones fixos e móveis)  
Site de serviços: www.clientescorporativos.neoenergiacoelba.com.br  
neoenergiacoelba.com.br

#### DADOS DO CLIENTE

MINISTERIO PUBLICO DA BAHIA

CNPJ: 04.142.491/0001-66

DATA DE VENCIMENTO  
**26/09/2022**

TOTAL A PAGAR (R\$)  
**229,68**

DATA DA EMISSÃO DA NOTA FISCAL  
**29/08/2022**

DATA DA APRESENTAÇÃO  
**05/09/2022**

NÚMERO DA NOTA FISCAL  
**634150655**

CONTA CONTRATO  
**7019551991**

Nº DO CLIENTE  
1001729979

Nº DA INSTALAÇÃO  
1102167

#### CLASSIFICAÇÃO

B3 PODER PUBLICO - ESTADUAL OU DISTRITAL  
Conv. Monômia - Trifásico

#### RESERVADO AO FISCO

E6CD.0C22.C4E4.328E.AE6A.8951.CD75.2D88

### DESCRIÇÃO DA NOTA FISCAL

	QUANTIDADE	PREÇO(R\$)	VALOR(R\$)
Consumo Ativo(kWh)-TUSD	292,00000000	0,50166164	146,48
Consumo Ativo(kWh)-TE	292,00000000	0,28495452	83,20

TOTAL DA FATURA **229,68**

#### INFORMAÇÕES DE TRIBUTOS

ICMS		PIS		COFINS	
BASE DE CALCULO	%	BASE DE CALCULO	%	BASE DE CALCULO	%
		229,68	0,93	229,68	4,27
			2,13		9,80

Tarifas Aplicadas	
Consumo Ativo(kWh)-TUSD	0,47560000
Consumo Ativo(kWh)-TE	0,27016000

#### HISTÓRICO DO CONSUMO

	kWh
AGO 22	292
JUL 22	241
JUN 22	293
MAI 22	490
ABR 22	845
MAR 22	1502
FEV 22	886
JAN 22	527
DEZ 21	828
NOV 21	867
OUT 21	565
SET 21	338
AGO 21	358

#### COMPOSIÇÃO DO CONSUMO

Geração de Energia	R\$ 68,07	29,64%
Transmissão	R\$ 15,55	6,77%
Distribuição (Coelba)	R\$ 89,97	39,18%
Perdas de Energia	R\$ 17,12	7,45%
Encargos Setoriais	R\$ 27,04	11,77%
Tributos	R\$ 11,93	5,19%
Total	R\$ 229,68	100%

#### DEMONSTRATIVO DE CONSUMO DESTA NOTA FISCAL

NÚMERO DO MEDIDOR	TIPO DA FUNÇÃO	ANTERIOR		ATUAL		Nº DIAS	CONSTANTE	AJUSTE	CONSUMO (kWh)
		DATA	LEITURA	DATA	LEITURA				
1191135993	CAT CRT	22/07/2022	11.828,00	23/08/2022	12.120,00	32	1,00000		292,00
1191135993		22/07/2022	1.207,00	23/08/2022	1.259,00	32	1,00000		52,00

DATA PREVISTA DA PRÓXIMA LEITURA: 23/09/2022

#### DURAÇÃO E FREQUÊNCIA DAS INTERRUPÇÕES

DESCRIÇÃO	CONJUNTO	VALOR APURADO	LIMITE MENSAL	LIMITE TRIM.	LIMITE ANUAL
DIC-Nº de horas sem Energia	CICERO DANTAS	jun/2022			
FIC-Nº de vezes sem Energia		0,0000	6,15	12,30	24,60
DMIC-Duração máxima de interrupção contínua		0,0000	3,30	6,60	13,20
		0,0000	3,63	0,00	0,00
DICRI-Duração de Interrupção em dia crítico		Limite DICRI: 12,22			
EUSD-Valor do Encargo de uso do sistema de distribuição = R\$ 138,87					
Todo Consumidor pode solicitar a apuração dos indicadores DIC, FIC, DMIC e DICRI a qualquer tempo.					

#### INFORMAÇÕES IMPORTANTES

Na data da leitura a bandeira em vigor é a Verde. Mais informações em [www.aneel.gov.br](http://www.aneel.gov.br).  
O cliente é compensado quando há violação na continuidade individual ou do nível de tensão de fornecimento.  
Isenção do ICMS conforme Art.22, III do RICMS-Ba.  
Pagto. em atraso gera multa 2%(Res414/ANEEL), Juros 1%a.m(Lei 10.438/02) e atualização monetária no próx. mês  
O Cliente é compensado quando há descumprimento do prazo definido para os padrões de atendimento comercial.  
Deduzir a Perda Técnica dos consumos medidos.  
Esta Nota Fiscal faz parte do Doc. Pgto. nº 610047297394 da Conta Contrato Coletiva nº 6310000017.  
Regras para cobrança da contribuição para o custeio do serviço de iluminação pública (COSIP) estão à disposição no site [www.neoenergiacoelba.com.br/PoderPublico/ContribuiçãodeIluminaçãoPública](http://www.neoenergiacoelba.com.br/PoderPublico/ContribuiçãodeIluminaçãoPública).  
A partir de agosto o IBGE realizará o censo demográfico 2022. Seja gentil ao receber o Recenseador.

#### NÍVEIS DE TENSÃO

TENSÃO NOMINAL (V)	LIMITE DE VARIAÇÃO(V)	
	MÍNIMO	MÁXIMO
220 380	202 350	231 399

#### AUTENTICAÇÃO MECÂNICA

#### DESTAQUE AQUI

CONTA CONTRATO <b>7019551991</b>	MÊS/ANO <b>08/2022</b>	TOTAL A PAGAR(R\$) <b>229,68</b>	VENCIMENTO <b>26/09/2022</b>
-------------------------------------	---------------------------	-------------------------------------	---------------------------------

838400000022 296800300073 019551991233 010388318535



#### TALÃO DE PAGAMENTO

Evite dobrar, perfurar ou rasurar.  
Este canhoto será usado  
em leitora ótica.

#### AUTENTICAÇÃO MECÂNICA

COMPANHIA DE ELETRICIDADE  
DO ESTADO DA BAHIA  
AV. EDGARD SANTOS, 300,  
CABULA VI, SALVADOR, BAHIA  
CEP 41181-900  
CNPJ 15.139.629/0001-94  
INSCRIÇÃO ESTADUAL 00478696



NEOENERGIA  
COELBA

Tarifa Social de Energia Elétrica - Lei 10.438, de 26/04/02  
TELEATENDIMENTO: Emergencial 116 | Comercial 0800 276 0116  
(Ligação gratuita de telefones fixos e móveis)  
Atendimento ao deficiente auditivo ou de fala: 0800 701 0155  
Ouvidoria: 0800 071 7676  
Agência Nacional de Energia Elétrica - ANEEL 167  
(Ligação gratuita de telefones fixos e móveis)  
Site de serviços: www.clientescorporativos.neoenergiacoelba.com.br  
neoenergiacoelba.com.br

DADOS DO CLIENTE

MINISTERIO PUBLICO DA BAHIA

CNPJ: 04.142.491/0001-66

DATA DE VENCIMENTO  
26/09/2022

TOTAL A PAGAR (R\$)  
222,60

DATA DA EMISSÃO DA NOTA FISCAL  
29/08/2022

DATA DA APRESENTAÇÃO  
05/09/2022

NÚMERO DA NOTA FISCAL  
634150656

CONTA CONTRATO  
7019786506

Nº DO CLIENTE  
1001729979

Nº DA INSTALAÇÃO  
2644082

CLASSIFICAÇÃO

B3 PODER PUBLICO - ESTADUAL OU DISTRITAL  
Conv. Monômia - Monofásico

RESERVADO AO FISCO

04FE.F4E5.DCEA.F64E.FBA0.7E84.265C.61C6

DESCRIÇÃO DA NOTA FISCAL

	QUANTIDADE	PREÇO(R\$)	VALOR(R\$)
Consumo Ativo(kWh)-TUSD	283,0000000	0,50167773	141,97
Consumo Ativo(kWh)-TE	283,0000000	0,28493031	80,63

TOTAL DA FATURA 222,60

INFORMAÇÕES DE TRIBUTOS

ICMS			PIS			COFINS		
BASE DE CALCULO	%	VALOR DO IMPOSTO	BASE DE CALCULO	%	VALOR DO IMPOSTO	BASE DE CALCULO	%	VALOR DO IMPOSTO
			222,60	0,93	2,07	222,60	4,27	9,50

Tarifas Aplicadas	
Consumo Ativo(kWh)-TUSD	0,47560000
Consumo Ativo(kWh)-TE	0,27016000

HISTÓRICO DO CONSUMO

	kWh
AGO 22	283
JUL 22	246
JUN 22	321
MAI 22	395
ABR 22	410
MAR 22	451
FEV 22	532
JAN 22	277
DEZ 21	333
NOV 21	321
OUT 21	315
SET 21	250
AGO 21	159

COMPOSIÇÃO DO CONSUMO

Geração de Energia	R\$ 65,97	29,64%
Transmissão	R\$ 15,07	6,77%
Distribuição (Coelba)	R\$ 87,19	39,17%
Perdas de Energia	R\$ 16,59	7,45%
Encargos Setoriais	R\$ 26,21	11,77%
Tributos	R\$ 11,57	5,20%
Total	R\$ 222,60	100%

DEMONSTRATIVO DE CONSUMO DESTA NOTA FISCAL

NÚMERO DO MEDIDOR	TIPO DA FUNÇÃO	ANTERIOR		ATUAL		Nº DIAS	CONSTANTE	AJUSTE	CONSUMO (kWh)
		DATA	LEITURA	DATA	LEITURA				
21985775	CAT	21/07/2022	49.430,00	22/08/2022	49.713,00	32	1,00000		283,00

DATA PREVISTA DA PRÓXIMA LEITURA: 22/09/2022

DURAÇÃO E FREQUÊNCIA DAS INTERRUPÇÕES

DESCRIÇÃO	CONJUNTO	VALOR APURADO	LIMITE MENSAL	LIMITE TRIM.	LIMITE ANUAL
DIC-Nº de horas sem Energia	ITABEROE	jun/2022 1,7447	6,03	12,06	24,12
FIC-Nº de vezes sem Energia		2,0000	3,36	6,72	13,45
DMIC-Duração máxima de interrupção contínua		1,4800	3,54	0,00	0,00
DICRI-Duração de Interrupção em dia crítico		Limite DICRI: 12,22			
EUSD-Valor do Encargo de uso do sistema de distribuição = R\$ 134,59					
Todo Consumidor pode solicitar a apuração dos indicadores DIC, FIC, DMIC e DICRI a qualquer tempo.					

INFORMAÇÕES IMPORTANTES

Na data da leitura a bandeira em vigor é a Verde. Mais informações em [www.aneel.gov.br](http://www.aneel.gov.br).  
O cliente é compensado quando há violação na continuidade individual ou do nível de tensão de fornecimento.  
Isenção do ICMS conforme Art.22, III do RICMS-Ba.  
Pagto. em atraso gera multa 2%(Res414/ANEEL), Juros 1%a.m(Lei 10.438/02) e atualização monetária no próx. mês  
O Cliente é compensado quando há descumprimento do prazo definido para os padrões de atendimento comercial.  
Deduzir a Perda Técnica dos consumos medidos.  
Esta Nota Fiscal faz parte do Doc. Pgto. nº 610047297394 da Conta Contrato Coletiva nº 6310000017.  
Regras para cobrança da contribuição para o custeio do serviço de iluminação pública (COSIP) estão à disposição no site [www.neoenergiacoelba.com.br/Poder Público/Contribuição de Iluminação Pública](http://www.neoenergiacoelba.com.br/Poder Público/Contribuição de Iluminação Pública).  
A partir de agosto o IBGE realizará o censo demográfico 2022. Seja gentil ao receber o Recenseador.

NÍVEIS DE TENSÃO

TENSÃO NOMINAL (V)	LIMITE DE VARIAÇÃO(V)	
	MÍNIMO	MÁXIMO
220	202	231

AUTENTICAÇÃO MECÂNICA

DESTAQUE AQUI

CONTA CONTRATO 7019786506	MÊS/ANO 08/2022	TOTAL A PAGAR(R\$) 222,60	VENCIMENTO 26/09/2022
------------------------------	--------------------	------------------------------	--------------------------

838100000027 226000300078 019786506238 010388318632



TALÃO DE PAGAMENTO

Evite dobrar, perfurar ou rasurar.  
Este canhoto será usado  
em leitora ótica.

AUTENTICAÇÃO MECÂNICA

DESTAQUE AQUI					
CONTA CONTRATO <b>7021327071</b>	MÊS/ANO <b>08/2022</b>	TOTAL A PAGAR(R\$) <b>590,37</b>	VENCIMENTO <b>26/09/2022</b>	TALÃO DE PAGAMENTO	
838300000055 903700300076 021327071233 010388318730				<b>Evite dobrar, perfurar ou rasurar. Este canhoto será usado em leitora ótica.</b>	
				AUTENTICAÇÃO MECÂNICA	



COMPANHIA DE ELETRICIDADE  
DO ESTADO DA BAHIA  
AV. EDGARD SANTOS, 300,  
CABULA VI, SALVADOR, BAHIA  
CEP 41181-900  
CNPJ 15.139.629/0001-94  
INSCRIÇÃO ESTADUAL 00478696



NEOENERGIA  
COELBA

Tarifa Social de Energia Elétrica - Lei 10.438, de 26/04/02  
TELEATENDIMENTO: Emergencial 116 | Comercial 0800 276 0116  
(Ligação gratuita de telefones fixos e móveis)  
Atendimento ao deficiente auditivo ou de fala: 0800 701 0155  
Ouvidoria: 0800 071 7676  
Agência Nacional de Energia Elétrica - ANEEL 167  
(Ligação gratuita de telefones fixos e móveis)  
Site de serviços: www.clientescorporativos.neoenergiacoelba.com.br  
neoenergiacoelba.com.br

DADOS DO CLIENTE

MINISTERIO PUBLICO DA BAHIA

CNPJ: 04.142.491/0001-66

DATA DE VENCIMENTO  
26/09/2022

TOTAL A PAGAR (R\$)  
235,95

DATA DA EMISSÃO DA NOTA FISCAL  
29/08/2022

DATA DA APRESENTAÇÃO  
05/09/2022

NÚMERO DA NOTA FISCAL  
634150658

CONTA CONTRATO  
7022635446

Nº DO CLIENTE  
1001729979

Nº DA INSTALAÇÃO  
10193740

CLASSIFICAÇÃO

B3 PODER PUBLICO - ESTADUAL OU DISTRITAL  
Conv. Monômia - Trifásico

RESERVADO AO FISCO

7C54.1144.8C41.BAAE.49E8.D9AE.3BA8.789C

DESCRIÇÃO DA NOTA FISCAL

	QUANTIDADE	PREÇO(R\$)	VALOR(R\$)
Consumo Ativo(kWh)-TUSD	300,0000000	0,50163333	150,48
Consumo Ativo(kWh)-TE	300,0000000	0,28492666	85,47

TOTAL DA FATURA 235,95

INFORMAÇÕES DE TRIBUTOS

ICMS			PIS			COFINS		
BASE DE CALCULO	%	VALOR DO IMPOSTO	BASE DE CALCULO	%	VALOR DO IMPOSTO	BASE DE CALCULO	%	VALOR DO IMPOSTO
			235,95	0,93	2,19	235,95	4,27	10,07

Tarifas Aplicadas

Consumo Ativo(kWh)-TUSD	0,47560000
Consumo Ativo(kWh)-TE	0,27016000

HISTÓRICO DO CONSUMO

	kWh
AGO 22	300
JUL 22	251
JUN 22	237
MAI 22	384
ABR 22	344
MAR 22	457
FEV 22	456
JAN 22	449
DEZ 21	1217
NOV 21	285
OUT 21	285
SET 21	353
AGO 21	227

COMPOSIÇÃO DO CONSUMO

Geração de Energia	R\$ 69,93	29,64%
Transmissão	R\$ 15,97	6,77%
Distribuição (Coelba)	R\$ 92,43	39,17%
Perdas de Energia	R\$ 17,58	7,45%
Encargos Setoriais	R\$ 27,78	11,77%
Tributos	R\$ 12,26	5,20%
Total	R\$ 235,95	100%

DEMONSTRATIVO DE CONSUMO DESTA NOTA FISCAL

NÚMERO DO MEDIDOR	TIPO DA FUNÇÃO	ANTERIOR		ATUAL		Nº DIAS	CONSTANTE	AJUSTE	CONSUMO (kWh)
		DATA	LEITURA	DATA	LEITURA				
1212491990	CAT	26/07/2022	2.606,00	25/08/2022	2.906,00	30	1,00000		300,00

DATA PREVISTA DA PRÓXIMA LEITURA: 27/09/2022

DURAÇÃO E FREQUÊNCIA DAS INTERRUPÇÕES

DESCRIÇÃO	CONJUNTO	VALOR APURADO	LIMITE MENSAL	LIMITE TRIM.	LIMITE ANUAL
DIC-Nº de horas sem Energia	LIVRAMENTO DE BRUMADO	jun/2022			
FIC-Nº de vezes sem Energia		0,0000	5,67	11,34	22,69
DMIC-Duração máxima de interrupção contínua		0,0000	3,30	6,60	13,20
		0,0000	3,29	0,00	0,00
DICRI-Duração de Interrupção em dia crítico		Limite DICRI: 12,22			
EUSD-Valor do Encargo de uso do sistema de distribuição = R\$ 142,68					
Todo Consumidor pode solicitar a apuração dos indicadores DIC, FIC, DMIC e DICRI a qualquer tempo.					

INFORMAÇÕES IMPORTANTES

Na data da leitura a bandeira em vigor é a Verde. Mais informações em [www.aneel.gov.br](http://www.aneel.gov.br).  
O cliente é compensado quando há violação na continuidade individual ou do nível de tensão de fornecimento.  
Isenção do ICMS conforme Art.22, III do RICMS-Ba.  
Pagto. em atraso gera multa 2%(Res414/ANEEL), Juros 1%a.m(Lei 10.438/02) e atualização monetária no próx. mês  
O Cliente é compensado quando há descumprimento do prazo definido para os padrões de atendimento comercial.  
Deduzir a Perda Técnica dos consumos medidos.  
Esta Nota Fiscal faz parte do Doc. Pgto. nº 610047297394 da Conta Contrato Coletiva nº 6310000017.  
Regras para cobrança da contribuição para o custeio do serviço de iluminação pública (COSIP) estão à disposição no site [www.neoenergiacoelba.com.br/PoderPublico/ContribuiçãodeIluminaçãoPública](http://www.neoenergiacoelba.com.br/PoderPublico/ContribuiçãodeIluminaçãoPública).  
A partir de agosto o IBGE realizará o censo demográfico 2022. Seja gentil ao receber o Recenseador.

NÍVEIS DE TENSÃO

TENSÃO NOMINAL (V)	LIMITE DE VARIAÇÃO(V)	
	MÍNIMO	MÁXIMO
220 380	202 350	231 399

AUTENTICAÇÃO MECÂNICA

DESTAQUE AQUI

CONTA CONTRATO 7022635446	MÊS/ANO 08/2022	TOTAL A PAGAR(R\$) 235,95	VENCIMENTO 26/09/2022
------------------------------	--------------------	------------------------------	--------------------------

838000000025 359500300070 022635446236 010388318837



TALÃO DE PAGAMENTO

Evite dobrar, perfurar ou rasurar.  
Este canhoto será usado  
em leitora ótica.

AUTENTICAÇÃO MECÂNICA

COMPANHIA DE ELETRICIDADE  
DO ESTADO DA BAHIA  
AV. EDGARD SANTOS, 300,  
CABULA VI, SALVADOR, BAHIA  
CEP 41181-900  
CNPJ 15.139.629/0001-94  
INSCRIÇÃO ESTADUAL 00478696



NEOENERGIA  
COELBA

Tarifa Social de Energia Elétrica - Lei 10.438, de 26/04/02  
TELEATENDIMENTO: Emergencial 116 | Comercial 0800 276 0116  
(Ligação gratuita de telefones fixos e móveis)  
Atendimento ao deficiente auditivo ou de fala: 0800 701 0155  
Ouvidoria: 0800 071 7676  
Agência Nacional de Energia Elétrica - ANEEL 167  
(Ligação gratuita de telefones fixos e móveis)  
Site de serviços: www.clientescorporativos.neoenergiacoelba.com.br  
neoenergiacoelba.com.br

#### DADOS DO CLIENTE

MINISTERIO PUBLICO DA BAHIA

CNPJ: 04.142.491/0001-66

DATA DE VENCIMENTO  
**26/09/2022**

TOTAL A PAGAR (R\$)  
**425,90**

DATA DA EMISSÃO DA NOTA FISCAL  
**29/08/2022**

DATA DA APRESENTAÇÃO  
**05/09/2022**

NÚMERO DA NOTA FISCAL  
**634150659**

CONTA CONTRATO  
**7023909868**

Nº DO CLIENTE  
1001729979

Nº DA INSTALAÇÃO  
3972080

#### CLASSIFICAÇÃO

B3 PODER PUBLICO - ESTADUAL OU DISTRITAL  
Conv. Monômia - Bifásico

#### RESERVADO AO FISCO

B76F.4962.725A.A350.7558.8D3F.F2F3.CCD1

### DESCRIÇÃO DA NOTA FISCAL

	QUANTIDADE	PREÇO(R\$)	VALOR(R\$)
Consumo Ativo(kWh)-TUSD	503,0000000	0,50197924	252,49
Consumo Ativo(kWh)-TE	503,0000000	0,28512749	143,41
Contrib. Ilum. Pública Municipal			30,00

TOTAL DA FATURA **425,90**

#### INFORMAÇÕES DE TRIBUTOS

ICMS		PIS		COFINS	
BASE DE CALCULO	%	BASE DE CALCULO	%	BASE DE CALCULO	%
		395,90	0,93	395,90	4,27
					16,90

Tarifas Aplicadas	
Consumo Ativo(kWh)-TUSD	0,47589575
Consumo Ativo(kWh)-TE	0,27031636

#### HISTÓRICO DO CONSUMO

	kWh
AGO 22	503
JUL 22	409
JUN 22	570
MAI 22	727
ABR 22	958
MAR 22	390
FEV 22	401
JAN 22	325
DEZ 21	571
NOV 21	482
OUT 21	337
SET 21	259
AGO 21	199

#### COMPOSIÇÃO DO CONSUMO

Geração de Energia	R\$ 117,33	29,64%
Transmissão	R\$ 26,80	6,77%
Distribuição (Coelba)	R\$ 155,08	39,17%
Perdas de Energia	R\$ 29,50	7,45%
Encargos Setoriais	R\$ 46,61	11,77%
Tributos	R\$ 20,58	5,20%
Total	R\$ 395,90	100%

#### DEMONSTRATIVO DE CONSUMO DESTA NOTA FISCAL

NÚMERO DO MEDIDOR	TIPO DA FUNÇÃO	ANTERIOR		ATUAL		Nº DIAS	CONSTANTE	AJUSTE	CONSUMO (kWh)
		DATA	LEITURA	DATA	LEITURA				
1134293396	CAT	08/07/2022	54.682,00	10/08/2022	55.185,00	33	1,00000		503,00

DATA PREVISTA DA PRÓXIMA LEITURA: 09/09/2022

#### DURAÇÃO E FREQUÊNCIA DAS INTERRUPÇÕES

DESCRIÇÃO	CONJUNTO	VALOR APURADO	LIMITE MENSAL	LIMITE TRIM.	LIMITE ANUAL
DIC-Nº de horas sem Energia	RIACHAO DO JACUIPE	jun/2022			
FIC-Nº de vezes sem Energia		0,0000	6,03	12,06	24,12
DMIC-Duração máxima de interrupção contínua		0,0000	3,30	6,60	13,20
		0,0000	3,54	0,00	0,00
DICRI-Duração de Interrupção em dia crítico		Limite DICRI: 12,22			
EUSD-Valor do Encargo de uso do sistema de distribuição = R\$ 239,37					
Todo Consumidor pode solicitar a apuração dos indicadores DIC, FIC, DMIC e DICRI a qualquer tempo.					

#### INFORMAÇÕES IMPORTANTES

Na data da leitura a bandeira em vigor é a Verde. Mais informações em [www.aneel.gov.br](http://www.aneel.gov.br).  
A partir de 13/07, tarifa com reajuste médio de -0,50%, REH N° 3.056/22.  
O cliente é compensado quando há violação na continuidade individual ou do nível de tensão de fornecimento.  
Isenção do ICMS conforme Art.22, III do RICMS-Ba.  
Pagto. em atraso gera multa 2%(Res414/ANEEL), Juros 1%a.m(Lei 10.438/02) e atualização monetária no próx. mês.  
O Cliente é compensado quando há descumprimento do prazo definido para os padrões de atendimento comercial.  
Deduzir a Perda Técnica dos consumos medidos.  
Esta Nota Fiscal faz parte do Doc. Pgto. nº 610047297394 da Conta Contrato Coletiva nº 6310000017.  
Regras para cobrança da contribuição para o custeio do serviço de iluminação pública (COSIP) estão à disposição no site  
Informações Suplementares disponíveis no site [www.neoenergiacoelba.com.br](http://www.neoenergiacoelba.com.br), Agência Virtual ou Lojas de Atendimento.

#### NÍVEIS DE TENSÃO

TENSÃO NOMINAL (V)	LIMITE DE VARIAÇÃO(V)	
	MÍNIMO	MÁXIMO
220 380	202 348	231 396

AUTENTICAÇÃO MECÂNICA

#### DESTAQUE AQUI

CONTA CONTRATO <b>7023909868</b>	MÊS/ANO <b>08/2022</b>	TOTAL A PAGAR(R\$) <b>425,90</b>	VENCIMENTO <b>26/09/2022</b>
-------------------------------------	---------------------------	-------------------------------------	---------------------------------

838100000043 259000300074 023909868238 010388318934



#### TALÃO DE PAGAMENTO

Evite dobrar, perfurar ou rasurar.  
Este canhoto será usado  
em leitora ótica.

AUTENTICAÇÃO MECÂNICA

COMPANHIA DE ELETRICIDADE  
DO ESTADO DA BAHIA  
AV. EDGARD SANTOS, 300,  
CABULA VI, SALVADOR, BAHIA  
CEP 41181-900  
CNPJ 15.139.629/0001-94  
INSCRIÇÃO ESTADUAL 00478696



NEOENERGIA  
COELBA

Tarifa Social de Energia Elétrica - Lei 10.438, de 26/04/02  
TELEATENDIMENTO: Emergencial 116 | Comercial 0800 276 0116  
(Ligação gratuita de telefones fixos e móveis)  
Atendimento ao deficiente auditivo ou de fala: 0800 701 0155  
Ouvidoria: 0800 071 7676  
Agência Nacional de Energia Elétrica - ANEEL 167  
(Ligação gratuita de telefones fixos e móveis)  
Site de serviços: www.clientescorporativos.neoenergiacoelba.com.br  
neoenergiacoelba.com.br

DADOS DO CLIENTE

MINISTERIO PUBLICO DA BAHIA

CNPJ: 04.142.491/0001-66

DATA DE VENCIMENTO  
26/09/2022

TOTAL A PAGAR (R\$)  
305,21

DATA DA EMISSÃO DA NOTA FISCAL  
29/08/2022

DATA DA APRESENTAÇÃO  
05/09/2022

NÚMERO DA NOTA FISCAL  
634150660

CONTA CONTRATO  
7023931413

Nº DO CLIENTE  
1001729979

Nº DA INSTALAÇÃO  
2478097

CLASSIFICAÇÃO

B3 PODER PUBLICO - ESTADUAL OU DISTRITAL  
Conv. Monômia - Trifásico

RESERVADO AO FISCO

F324.B66B.CCFD.5052.574C.894C.7EFE.1ED2

DESCRIÇÃO DA NOTA FISCAL

	QUANTIDADE	PREÇO(R\$)	VALOR(R\$)
Consumo Ativo(kWh)-TUSD	388,0000000	0,50168247	194,65
Consumo Ativo(kWh)-TE	388,0000000	0,28495381	110,56

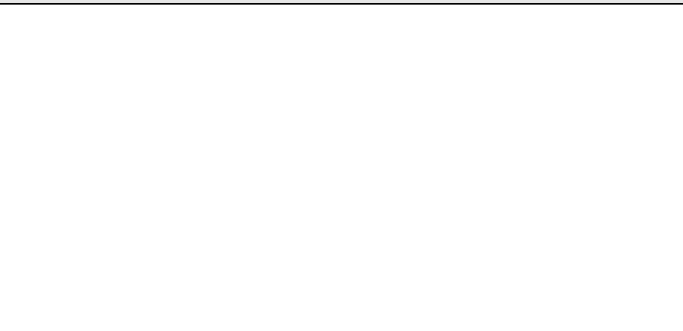

Tarifas Aplicadas

Consumo Ativo(kWh)-TUSD	0,47560000
Consumo Ativo(kWh)-TE	0,27016000

HISTÓRICO DO CONSUMO

	kWh
AGO 22	388
JUL 22	292
JUN 22	345
MAI 22	452
ABR 22	533
MAR 22	613
FEV 22	609
JAN 22	390
DEZ 21	433
NOV 21	410
OUT 21	508
SET 21	293
AGO 21	315

COMPOSIÇÃO DO CONSUMO

Geração de Energia	R\$ 90,45	29,64%
Transmissão	R\$ 20,66	6,77%
Distribuição (Coelba)	R\$ 119,56	39,16%
Perdas de Energia	R\$ 22,74	7,45%
Encargos Setoriais	R\$ 35,94	11,78%
Tributos	R\$ 15,86	5,20%
Total	R\$ 305,21	100%

TOTAL DA FATURA 305,21

INFORMAÇÕES DE TRIBUTOS

ICMS		PIS		COFINS	
BASE DE CALCULO	%	BASE DE CALCULO	%	BASE DE CALCULO	%
		305,21	0,93	305,21	4,27
			2,83		13,03

DEMONSTRATIVO DE CONSUMO DESTA NOTA FISCAL

NÚMERO DO MEDIDOR	TIPO DA FUNÇÃO	ANTERIOR		ATUAL		Nº DIAS	CONSTANTE	AJUSTE	CONSUMO (kWh)
		DATA	LEITURA	DATA	LEITURA				
1185036835	CAT CRT	22/07/2022	20.648,00	23/08/2022	21.036,00	32	1,00000		388,00
1185036835		22/07/2022	6.627,00	23/08/2022	6.833,00	32	1,00000		206,00

DATA PREVISTA DA PRÓXIMA LEITURA: 23/09/2022

DURAÇÃO E FREQUÊNCIA DAS INTERRUPÇÕES

DESCRIÇÃO	CONJUNTO	VALOR APURADO	LIMITE MENSAL	LIMITE TRIM.	LIMITE ANUAL
DIC-Nº de horas sem Energia	ITAMARAJU	jun/2022			
FIC-Nº de vezes sem Energia		0,1244	5,79	11,58	23,16
DMIC-Duração máxima de interrupção contínua		1,0000	3,30	6,60	13,20
DICRI-Duração de Interrupção em dia crítico		0,1244	3,37	0,00	0,00
		Limite DICRI: 12,22			
EUSD-Valor do Encargo de uso do sistema de distribuição = R\$ 184,53					
Todo Consumidor pode solicitar a apuração dos indicadores DIC, FIC, DMIC e DICRI a qualquer tempo.					

INFORMAÇÕES IMPORTANTES

Na data da leitura a bandeira em vigor é a Verde. Mais informações em [www.aneel.gov.br](http://www.aneel.gov.br).  
O cliente é compensado quando há violação na continuidade individual ou do nível de tensão de fornecimento.  
Isenção do ICMS conforme Art.22, III do RICMS-Ba.  
Pagto. em atraso gera multa 2%(Res414/ANEEL), Juros 1%a.m(Lei 10.438/02) e atualização monetária no próx. mês  
O Cliente é compensado quando há descumprimento do prazo definido para os padrões de atendimento comercial.  
Deduzir a Perda Técnica dos consumos medidos.  
Esta Nota Fiscal faz parte do Doc. Pgto. nº 610047297394 da Conta Contrato Coletiva nº 6310000017.  
Regras para cobrança da contribuição para o custeio do serviço de iluminação pública (COSIP) estão à disposição no site [www.neoenergiacoelba.com.br/PoderPublico/ContribuiçãodeIluminaçãoPública](http://www.neoenergiacoelba.com.br/PoderPublico/ContribuiçãodeIluminaçãoPública).  
A partir de agosto o IBGE realizará o censo demográfico 2022. Seja gentil ao receber o Recenseador.

NÍVEIS DE TENSÃO

TENSÃO NOMINAL (V)	LIMITE DE VARIAÇÃO(V)	
	MÍNIMO	MÁXIMO
220 380	202 350	231 399

AUTENTICAÇÃO MECÂNICA

DESTAQUE AQUI

CONTA CONTRATO 7023931413	MÊS/ANO 08/2022	TOTAL A PAGAR(R\$) 305,21	VENCIMENTO 26/09/2022
------------------------------	--------------------	------------------------------	--------------------------

838000000033 052100300076 023931413230 010388319035



TALÃO DE PAGAMENTO

Evite dobrar, perfurar ou rasurar.  
Este canhoto será usado  
em leitora ótica.

AUTENTICAÇÃO MECÂNICA

ATA DE LEITURA Nº 23/08/2022 - 23/08/2022 - 23/08/2022

ATA DE LEITURA Nº 23/08/2022 - 23/08/2022 - 23/08/2022

COMPANHIA DE ELETRICIDADE  
DO ESTADO DA BAHIA  
AV. EDGARD SANTOS, 300,  
CABULA VI, SALVADOR, BAHIA  
CEP 41181-900  
CNPJ 15.139.629/0001-94  
INSCRIÇÃO ESTADUAL 00478696



NEOENERGIA  
COELBA

Tarifa Social de Energia Elétrica - Lei 10.438, de 26/04/02  
TELEATENDIMENTO: Emergencial 116 | Comercial 0800 276 0116  
(Ligação gratuita de telefones fixos e móveis)  
Atendimento ao deficiente auditivo ou de fala: 0800 701 0155  
Ouvidoria: 0800 071 7676  
Agência Nacional de Energia Elétrica - ANEEL 167  
(Ligação gratuita de telefones fixos e móveis)  
Site de serviços: www.clientescorporativos.neoenergiacoelba.com.br  
neoenergiacoelba.com.br

DADOS DO CLIENTE

MINISTERIO PUBLICO DA BAHIA

CNPJ: 04.142.491/0001-66

DATA DE VENCIMENTO  
26/09/2022

TOTAL A PAGAR (R\$)  
786,04

DATA DA EMISSÃO DA NOTA FISCAL  
29/08/2022

DATA DA APRESENTAÇÃO  
05/09/2022

NÚMERO DA NOTA FISCAL  
634150661

CONTA CONTRATO  
7024702973

Nº DO CLIENTE  
1001729979

Nº DA INSTALAÇÃO  
1361672

CLASSIFICAÇÃO

B3 PODER PUBLICO - ESTADUAL OU DISTRITAL  
Conv. Monômia - Bifásico

RESERVADO AO FISCO

77FC.CF59.9FFF.A71A.4B98.5AD7.EE43.E71F

DESCRIÇÃO DA NOTA FISCAL

	QUANTIDADE	PREÇO(R\$)	VALOR(R\$)
Consumo Ativo(kWh)-TUSD	778,0000000	0,50166683	390,29
Consumo Ativo(kWh)-TE	778,0000000	0,28496719	221,70
Contrib. Ilum. Pública Municipal			174,05

Tarifas Aplicadas	
Consumo Ativo(kWh)-TUSD	0,47560000
Consumo Ativo(kWh)-TE	0,27016000

HISTÓRICO DO CONSUMO

	kWh
AGO 22	778
JUL 22	704
JUN 22	836
MAI 22	1032
ABR 22	1028
MAR 22	811
FEV 22	883
JAN 22	690
DEZ 21	1143
NOV 21	971
OUT 21	822
SET 21	496
AGO 21	365

COMPOSIÇÃO DO CONSUMO

Geração de Energia	R\$ 181,36	29,63%
Transmissão	R\$ 41,42	6,77%
Distribuição (Coelba)	R\$ 239,73	39,18%
Perdas de Energia	R\$ 45,60	7,45%
Encargos Setoriais	R\$ 72,06	11,77%
Tributos	R\$ 31,82	5,20%
Total	R\$ 611,99	100%

TOTAL DA FATURA 786,04

INFORMAÇÕES DE TRIBUTOS

ICMS		PIS		COFINS	
BASE DE CALCULO	%	BASE DE CALCULO	%	BASE DE CALCULO	%
		611,99	0,93	611,99	4,27

DEMONSTRATIVO DE CONSUMO DESTA NOTA FISCAL

NÚMERO DO MEDIDOR	TIPO DA FUNÇÃO	ANTERIOR		ATUAL		Nº DIAS	CONSTANTE	AJUSTE	CONSUMO (kWh)
		DATA	LEITURA	DATA	LEITURA				
1140861479	CAT	15/07/2022	78.141,00	16/08/2022	78.919,00	32	1,00000		778,00

DATA PREVISTA DA PRÓXIMA LEITURA: 16/09/2022

DURAÇÃO E FREQUÊNCIA DAS INTERRUPTÕES

DESCRIÇÃO	CONJUNTO	VALOR APURADO	LIMITE MENSAL	LIMITE TRIM.	LIMITE ANUAL
DIC-Nº de horas sem Energia	COPEC	jun/2022			
FIC-Nº de vezes sem Energia		0,0000	5,19	10,38	20,77
DMIC-Duração máxima de interrupção contínua		0,0000	3,17	6,35	12,70
		0,0000	2,94	0,00	0,00
DICRI-Duração de Interrupção em dia crítico		Limite DICRI: 12,22			
EUSD-Valor do Encargo de uso do sistema de distribuição = R\$ 370,01					
Todo Consumidor pode solicitar a apuração dos indicadores DIC, FIC, DMIC e DICRI a qualquer tempo.					

INFORMAÇÕES IMPORTANTES

Na data da leitura a bandeira em vigor é a Verde. Mais informações em [www.aneel.gov.br](http://www.aneel.gov.br).  
O cliente é compensado quando há violação na continuidade individual ou do nível de tensão de fornecimento.  
Isenção do ICMS conforme Art.22, III do RICMS-Ba.  
Sua rota/ciclo de leitura será alterado. Art. 84 Ren. ANEEL 414/10  
Pagto. em atraso gera multa 2%(Res414/ANEEL), Juros 1%a.m(Lei 10.438/02) e atualização monetária no próx. mês  
O Cliente é compensado quando há descumprimento do prazo definido para os padrões de atendimento comercial.  
Deduzir a Perda Técnica dos consumos medidos.  
Esta Nota Fiscal faz parte do Doc. Pgto. nº 610047297394 da Conta Contrato Coletiva nº 6310000017.  
Regras para cobrança da contribuição para o custeio do serviço de iluminação pública (COSIP) estão à disposição no site  
Informações Suplementares disponíveis no site [www.neoenergiacoelba.com.br](http://www.neoenergiacoelba.com.br), Agência Virtual ou Lojas de Atendimento.

NÍVEIS DE TENSÃO

TENSÃO NOMINAL (V)	LIMITE DE VARIAÇÃO(V)	
	MÍNIMO	MÁXIMO
127 220	117 202	133 231

AUTENTICAÇÃO MECÂNICA

DESTAQUE AQUI

CONTA CONTRATO 7024702973	MÊS/ANO 08/2022	TOTAL A PAGAR(R\$) 786,04	VENCIMENTO 26/09/2022
------------------------------	--------------------	------------------------------	--------------------------

838400000073 860400300073 024702973235 010388319132



TALÃO DE PAGAMENTO

Evite dobrar, perfurar ou rasurar.  
Este canhoto será usado  
em leitora ótica.

AUTENTICAÇÃO MECÂNICA

COMPANHIA DE ELETRICIDADE  
DO ESTADO DA BAHIA  
AV. EDGARD SANTOS, 300,  
CABULA VI, SALVADOR, BAHIA  
CEP 41181-900  
CNPJ 15.139.629/0001-94  
INSCRIÇÃO ESTADUAL 00478696



NEOENERGIA  
COELBA

Tarifa Social de Energia Elétrica - Lei 10.438, de 26/04/02  
TELEATENDIMENTO: Emergencial 116 | Comercial 0800 276 0116  
(Ligação gratuita de telefones fixos e móveis)  
Atendimento ao deficiente auditivo ou de fala: 0800 701 0155  
Ouvidoria: 0800 071 7676  
Agência Nacional de Energia Elétrica - ANEEL 167  
(Ligação gratuita de telefones fixos e móveis)  
Site de serviços: www.clientescorporativos.neoenergiacoelba.com.br  
neoenergiacoelba.com.br

#### DADOS DO CLIENTE

MINISTERIO PUBLICO DA BAHIA

CNPJ: 04.142.491/0001-66

DATA DE VENCIMENTO  
**26/09/2022**

TOTAL A PAGAR (R\$)  
**370,55**

DATA DA EMISSÃO DA NOTA FISCAL  
**29/08/2022**

DATA DA APRESENTAÇÃO  
**05/09/2022**

NÚMERO DA NOTA FISCAL  
**634150662**

CONTA CONTRATO  
**7027713208**

Nº DO CLIENTE  
1001729979

Nº DA INSTALAÇÃO  
1295244

#### CLASSIFICAÇÃO

B3 PODER PUBLICO - ESTADUAL OU DISTRITAL  
Conv. Monômia - Bifásico

#### RESERVADO AO FISCO

8480.908C.82B8.BE25.0839.AD6B.0ECB.E05C

#### DESCRIÇÃO DA NOTA FISCAL

	QUANTIDADE	PREÇO(R\$)	VALOR(R\$)
Consumo Ativo(kWh)-TUSD	471,00000000	0,50175351	236,32
Consumo Ativo(kWh)-TE	471,00000000	0,28500130	134,23

#### Tarifas Aplicadas

Consumo Ativo(kWh)-TUSD	0,47568133
Consumo Ativo(kWh)-TE	0,27020300

#### HISTÓRICO DO CONSUMO

	kWh
AGO 22	471
JUL 22	439
JUN 22	731
MAI 22	884
ABR 22	942
MAR 22	853
FEV 22	656
JAN 22	440
DEZ 21	766
NOV 21	472
OUT 21	414
SET 21	263
AGO 21	222

#### COMPOSIÇÃO DO CONSUMO

Geração de Energia	R\$ 109,81	29,63%
Transmissão	R\$ 25,08	6,77%
Distribuição (Coelba)	R\$ 145,16	39,18%
Perdas de Energia	R\$ 27,61	7,45%
Encargos Setoriais	R\$ 43,63	11,77%
Tributos	R\$ 19,26	5,20%
<b>Total</b>	<b>R\$ 370,55</b>	<b>100%</b>

TOTAL DA FATURA

370,55

#### INFORMAÇÕES DE TRIBUTOS

ICMS		PIS		COFINS	
BASE DE CALCULO	VALOR DO IMPOSTO	BASE DE CALCULO	VALOR DO IMPOSTO	BASE DE CALCULO	VALOR DO IMPOSTO
		370,55	0,93	370,55	4,27

#### DEMONSTRATIVO DE CONSUMO DESTA NOTA FISCAL

NÚMERO DO MEDIDOR	TIPO DA FUNÇÃO	ANTERIOR		ATUAL		Nº DIAS	CONSTANTE	AJUSTE	CONSUMO (kWh)
		DATA	LEITURA	DATA	LEITURA				
17922432	CAT	11/07/2022	93.925,00	10/08/2022	94.396,00	30	1,00000		471,00

DATA PREVISTA DA PRÓXIMA LEITURA: 12/09/2022

#### DURAÇÃO E FREQUÊNCIA DAS INTERRUPÇÕES

DESCRIÇÃO	CONJUNTO	VALOR APURADO	LIMITE MENSAL	LIMITE TRIM.	LIMITE ANUAL
DIC-Nº de horas sem Energia	CRUZ DAS ALMAS	jun/2022			
FIC-Nº de vezes sem Energia		0,0000	5,79	11,58	23,16
DMIC-Duração máxima de interrupção contínua		0,0000	3,30	6,60	13,20
		0,0000	3,37	0,00	0,00
DICRI-Duração de Interrupção em dia crítico		Limite DICRI: 12,22			
EUSD-Valor do Encargo de uso do sistema de distribuição = R\$ 224,04					
Todo Consumidor pode solicitar a apuração dos indicadores DIC, FIC, DMIC e DICRI a qualquer tempo.					

#### INFORMAÇÕES IMPORTANTES

Na data da leitura a bandeira em vigor é a Verde. Mais informações em [www.aneel.gov.br](http://www.aneel.gov.br).  
A partir de 13/07, tarifa com reajuste médio de -0,50%, REH Nº 3.056/22.  
O cliente é compensado quando há violação na continuidade individual ou do nível de tensão de fornecimento.  
Isenção do ICMS conforme Art.22, III do RICMS-Ba.  
Pagto. em atraso gera multa 2%(Res414/ANEEL), Juros 1%a.m(Lei 10.438/02) e atualização monetária no próx. mês  
O Cliente é compensado quando há descumprimento do prazo definido para os padrões de atendimento comercial.  
Deduzir a Perda Técnica dos consumos medidos.  
Esta Nota Fiscal faz parte do Doc. Pgto. nº 610047297394 da Conta Contrato Coletiva nº 6310000017.  
Regras para cobrança da contribuição para o custeio do serviço de iluminação pública (COSIP) estão à disposição no site  
Informações Suplementares disponíveis no site [www.neoenergiacoelba.com.br](http://www.neoenergiacoelba.com.br), Agência Virtual ou Lojas de Atendimento.

#### NÍVEIS DE TENSÃO

TENSÃO NOMINAL (V)	LIMITE DE VARIAÇÃO(V)	
	MÍNIMO	MÁXIMO
127 220	117 202	133 231

AUTENTICAÇÃO MECÂNICA

#### DESTAQUE AQUI

CONTA CONTRATO <b>7027713208</b>	MÊS/ANO <b>08/2022</b>	TOTAL A PAGAR(R\$) <b>370,55</b>	VENCIMENTO <b>26/09/2022</b>
-------------------------------------	---------------------------	-------------------------------------	---------------------------------

838900000030 705500300076 027713208238 010388319230



#### TALÃO DE PAGAMENTO

Evite dobrar, perfurar ou rasurar.  
Este canhoto será usado  
em leitora ótica.

AUTENTICAÇÃO MECÂNICA

COMPANHIA DE ELETRICIDADE  
DO ESTADO DA BAHIA  
AV. EDGARD SANTOS, 300,  
CABULA VI, SALVADOR, BAHIA  
CEP 41181-900  
CNPJ 15.139.629/0001-94  
INSCRIÇÃO ESTADUAL 00478696



NEOENERGIA  
COELBA

Tarifa Social de Energia Elétrica - Lei 10.438, de 26/04/02  
TELEATENDIMENTO: Emergencial 116 | Comercial 0800 276 0116  
(Ligação gratuita de telefones fixos e móveis)  
Atendimento ao deficiente auditivo ou de fala: 0800 701 0155  
Ouvidoria: 0800 071 7676  
Agência Nacional de Energia Elétrica - ANEEL 167  
(Ligação gratuita de telefones fixos e móveis)  
Site de serviços: www.clientescorporativos.neoenergiacoelba.com.br  
neoenergiacoelba.com.br

DADOS DO CLIENTE

MINISTERIO PUBLICO DA BAHIA

CNPJ: 04.142.491/0001-66

DATA DE VENCIMENTO  
26/09/2022

TOTAL A PAGAR (R\$)  
2.367,27

DATA DA EMISSÃO DA NOTA FISCAL  
29/08/2022

DATA DA APRESENTAÇÃO  
05/09/2022

NÚMERO DA NOTA FISCAL  
634150663

CONTA CONTRATO  
7032494808

Nº DO CLIENTE  
1001729979

Nº DA INSTALAÇÃO  
3059576

CLASSIFICAÇÃO

B3 PODER PUBLICO - ESTADUAL OU DISTRITAL  
Conv. Monômia - Trifásico

RESERVADO AO FISCO

2CDE.FB71.B6B1.A227.203C.ADB7.E32B.12D8

DESCRIÇÃO DA NOTA FISCAL

	QUANTIDADE	PREÇO(R\$)	VALOR(R\$)
Consumo Ativo(kWh)-TUSD	2.649,0000000	0,50168154	1.328,95
Consumo Ativo(kWh)-TE	2.649,0000000	0,28497691	754,90
Contrib. Ilum. Pública Municipal			283,42

Tarifas Aplicadas	
Consumo Ativo(kWh)-TUSD	0,47560000
Consumo Ativo(kWh)-TE	0,27016000

HISTÓRICO DO CONSUMO

	kWh
AGO 22	2649
JUL 22	2335
JUN 22	2885
MAI 22	3692
ABR 22	3869
MAR 22	4062
FEV 22	2706
JAN 22	2455
DEZ 21	3832
NOV 21	2114
OUT 21	1990
SET 21	1702
AGO 21	1522

COMPOSIÇÃO DO CONSUMO

Geração de Energia	R\$ 617,54	29,63%
Transmissão	R\$ 141,05	6,77%
Distribuição (Coelba)	R\$ 816,28	39,18%
Perdas de Energia	R\$ 155,27	7,45%
Encargos Setoriais	R\$ 245,36	11,77%
Tributos	R\$ 108,35	5,20%
Total	R\$ 2.083,85	100%

TOTAL DA FATURA 2.367,27

INFORMAÇÕES DE TRIBUTOS

ICMS		PIS		COFINS	
BASE DE CALCULO	%	BASE DE CALCULO	%	BASE DE CALCULO	%
		2.083,85	0,93	19,37	
				2.083,85	4,27
					88,98

DEMONSTRATIVO DE CONSUMO DESTA NOTA FISCAL

NÚMERO DO MEDIDOR	TIPO DA FUNÇÃO	ANTERIOR		ATUAL		Nº DIAS	CONSTANTE	AJUSTE	CONSUMO (kWh)
		DATA	LEITURA	DATA	LEITURA				
1141273384	CAT	15/07/2022	231440,00	16/08/2022	234089,00	32	1,00000		2.649,00

DATA PREVISTA DA PRÓXIMA LEITURA: 16/09/2022

DURAÇÃO E FREQUÊNCIA DAS INTERRUPÇÕES

DESCRIÇÃO	CONJUNTO	VALOR APURADO	LIMITE MENSAL	LIMITE TRIM.	LIMITE ANUAL
DIC-Nº de horas sem Energia		jun/2022 0,0000	4,71	9,43	18,86
FIC-Nº de vezes sem Energia		0,0000	3,05	6,10	12,20
DMIC-Duração máxima de interrupção contínua		0,0000	2,60	0,00	0,00
DICRI-Duração de Interrupção em dia crítico		Limite DICRI: 12,22			
EUSD-Valor do Encargo de uso do sistema de distribuição = R\$ 1.259,86					
Todo Consumidor pode solicitar a apuração dos indicadores DIC, FIC, DMIC e DICRI a qualquer tempo.					

INFORMAÇÕES IMPORTANTES

Na data da leitura a bandeira em vigor é a Verde. Mais informações em [www.aneel.gov.br](http://www.aneel.gov.br).  
O cliente é compensado quando há violação na continuidade individual ou do nível de tensão de fornecimento.  
Isenção do ICMS conforme Art.22, III do RICMS-Ba.  
Sua rota/ciclo de leitura será alterado. Art. 84 Ren. ANEEL 414/10  
Pagto. em atraso gera multa 2%(Res414/ANEEL), Juros 1%a.m(Lei 10.438/02) e atualização monetária no próx. mês  
O Cliente é compensado quando há descumprimento do prazo definido para os padrões de atendimento comercial.  
Deduzir a Perda Técnica dos consumos medidos.  
Esta Nota Fiscal faz parte do Doc. Pgto. nº 610047297394 da Conta Contrato Coletiva nº 6310000017.  
Regras para cobrança da contribuição para o custeio do serviço de iluminação pública (COSIP) estão à disposição no site  
Informações Suplementares disponíveis no site [www.neoenergiacoelba.com.br](http://www.neoenergiacoelba.com.br), Agência Virtual ou Lojas de Atendimento.

NÍVEIS DE TENSÃO

TENSÃO NOMINAL (V)	LIMITE DE VARIAÇÃO(V)	
	MÍNIMO	MÁXIMO
127 220	117 202	133 231

AUTENTICAÇÃO MECÂNICA

DESTAQUE AQUI

CONTA CONTRATO 7032494808	MÊS/ANO 08/2022	TOTAL A PAGAR(R\$) 2.367,27	VENCIMENTO 26/09/2022
------------------------------	--------------------	--------------------------------	--------------------------

838800000232 672700300070 032494808231 010388319337



TALÃO DE PAGAMENTO

Evite dobrar, perfurar ou rasurar.  
Este canhoto será usado  
em leitora ótica.

AUTENTICAÇÃO MECÂNICA

COMPANHIA DE ELETRICIDADE  
DO ESTADO DA BAHIA  
AV. EDGARD SANTOS, 300,  
CABULA VI, SALVADOR, BAHIA  
CEP 41181-900  
CNPJ 15.139.629/0001-94  
INSCRIÇÃO ESTADUAL 00478696



Tarifa Social de Energia Elétrica - Lei 10.438, de 26/04/02  
TELEATENDIMENTO: Emergencial 116 | Comercial 0800 276 0116  
(Ligação gratuita de telefones fixos e móveis)  
Atendimento ao deficiente auditivo ou de fala: 0800 701 0155  
Ouvidoria: 0800 071 7676  
Agência Nacional de Energia Elétrica - ANEEL 167  
(Ligação gratuita de telefones fixos e móveis)  
Site de serviços: www.clientescorporativos.neoenergiacoelba.com.br  
neoenergiacoelba.com.br

#### DADOS DO CLIENTE

MINISTERIO PUBLICO DA BAHIA

CNPJ: 04.142.491/0001-66

DATA DE VENCIMENTO  
**26/09/2022**

TOTAL A PAGAR (R\$)  
**92,13**

DATA DA EMISSÃO DA NOTA FISCAL  
**29/08/2022**

DATA DA APRESENTAÇÃO  
**05/09/2022**

NÚMERO DA NOTA FISCAL  
**634150664**

CONTA CONTRATO  
**7039411568**

Nº DO CLIENTE  
1001729979

Nº DA INSTALAÇÃO  
9921783

#### CLASSIFICAÇÃO

B3 PODER PUBLICO - ESTADUAL OU DISTRITAL  
Conv. Monômia - Trifásico

#### RESERVADO AO FISCO

55B7.D71D.C763.F272.E150.CFEA.EF92.F69A

### DESCRIÇÃO DA NOTA FISCAL

	QUANTIDADE	PREÇO(R\$)	VALOR(R\$)
Consumo Ativo(kWh)-TUSD	100,0000000	0,50160000	50,16
Consumo Ativo(kWh)-TE	100,0000000	0,28486000	28,48
Contrib. Ilum. Pública Municipal			13,49

TOTAL DA FATURA **92,13**

#### INFORMAÇÕES DE TRIBUTOS

ICMS		PIS		COFINS	
BASE DE CALCULO	%	BASE DE CALCULO	%	BASE DE CALCULO	%
		78,64	0,93	0,73	
				78,64	4,27
					3,35

#### Tarifas Aplicadas

Consumo Ativo(kWh)-TUSD 0,47560000  
Consumo Ativo(kWh)-TE 0,27016000

#### HISTÓRICO DO CONSUMO

	kWh
AGO 22	100
JUL 22	100
JUN 22	100
MAI 22	100
ABR 22	100
MAR 22	100
FEV 22	100
JAN 22	100
DEZ 21	100
NOV 21	143
OUT 21	467
SET 21	100
AGO 21	100

Faturado pelo mínimo da fase  
- Custo de Disponibilidade,  
Artigo 98, Resolução ANEEL  
414/2010.

#### DEMONSTRATIVO DE CONSUMO DESTA NOTA FISCAL

NÚMERO DO MEDIDOR	TIPO DA FUNÇÃO	ANTERIOR		ATUAL		Nº DIAS	CONSTANTE	AJUSTE	CONSUMO (kWh)
		DATA	LEITURA	DATA	LEITURA				
1163152335	CAT CRT	27/07/2022	10.445,00	26/08/2022	10.452,00	30	1,00000		7,00
1163152335		27/07/2022	1.846,00	26/08/2022	1.850,00	30	1,00000		4,00

DATA PREVISTA DA PRÓXIMA LEITURA: 28/09/2022

#### DURAÇÃO E FREQUÊNCIA DAS INTERRUPTÕES

DESCRIÇÃO	CONJUNTO	VALOR APURADO	LIMITE MENSAL	LIMITE TRIMESTRAL	LIMITE ANUAL
DIC-Nº de horas sem Energia	SAO CRISTOVAO	jun/2022 0,2242	4,71	9,43	18,86
FIC-Nº de vezes sem Energia		3,0000	2,98	5,97	11,95
DMIC-Duração máxima de interrupção contínua		0,0978	2,60	0,00	0,00
DICRI-Duração de Interrupção em dia crítico		Limite DICRI: 12,22			
EUSD-Valor do Encargo de uso do sistema de distribuição = R\$ 47,56					
Todo Consumidor pode solicitar a apuração dos indicadores DIC, FIC, DMIC e DICRI a qualquer tempo.					

#### INFORMAÇÕES IMPORTANTES

Na data da leitura a bandeira em vigor é a Verde. Mais informações em [www.aneel.gov.br](http://www.aneel.gov.br).  
O cliente é compensado quando há violação na continuidade individual ou do nível de tensão de fornecimento.  
Isenção do ICMS conforme Art.22, III do RICMS-Ba.  
Sua rota/ciclo de leitura será alterado. Art. 84 Ren. ANEEL 414/10  
Pagto. em atraso gera multa 2%(Res414/ANEEL), Juros 1%a.m.(Lei 10.438/02) e atualização monetária no próx. mês  
O Cliente é compensado quando há descumprimento do prazo definido para os padrões de atendimento comercial.  
Deduzir a Perda Técnica dos consumos medidos.  
Acréscimos legais serão aplicados sobre a COSIP paga em atraso, conforme Legislação Municipal.  
Esta Nota Fiscal faz parte do Doc. Pgto. nº 610047297394 da Conta Contrato Coletiva nº 6310000017.  
[www.neoenergiacoelba.com.br/PoderPúblico/Contribuição de Iluminação Pública](http://www.neoenergiacoelba.com.br/PoderPúblico/Contribuição de Iluminação Pública).

#### NÍVEIS DE TENSÃO

TENSÃO NOMINAL (V)	LIMITE DE VARIAÇÃO(V)	
	MÍNIMO	MÁXIMO
127 220	117 202	133 231

AUTENTICAÇÃO MECÂNICA

#### DESTAQUE AQUI

CONTA CONTRATO <b>7039411568</b>	MÊS/ANO <b>08/2022</b>	TOTAL A PAGAR(R\$) <b>92,13</b>	VENCIMENTO <b>26/09/2022</b>
-------------------------------------	---------------------------	------------------------------------	---------------------------------

838500000008 921300300077 039411568235 010388319434



#### TALÃO DE PAGAMENTO

Evite dobrar, perfurar ou rasurar.  
Este canhoto será usado  
em leitora ótica.

AUTENTICAÇÃO MECÂNICA

COMPANHIA DE ELETRICIDADE  
DO ESTADO DA BAHIA  
AV. EDGARD SANTOS, 300,  
CABULA VI, SALVADOR, BAHIA  
CEP 41181-900  
CNPJ 15.139.629/0001-94  
INSCRIÇÃO ESTADUAL 00478696



NEOENERGIA  
COELBA

Tarifa Social de Energia Elétrica - Lei 10.438, de 26/04/02  
TELEATENDIMENTO: Emergencial 116 | Comercial 0800 276 0116  
(Ligação gratuita de telefones fixos e móveis)  
Atendimento ao deficiente auditivo ou de fala: 0800 701 0155  
Ouvidoria: 0800 071 7676  
Agência Nacional de Energia Elétrica - ANEEL 167  
(Ligação gratuita de telefones fixos e móveis)  
Site de serviços: www.clientescorporativos.neoenergiacoelba.com.br  
neoenergiacoelba.com.br

DADOS DO CLIENTE

MINISTERIO PUBLICO DA BAHIA

CNPJ: 04.142.491/0001-66

DATA DE VENCIMENTO  
26/09/2022

TOTAL A PAGAR (R\$)  
866,88

DATA DA EMISSÃO DA NOTA FISCAL  
29/08/2022

DATA DA APRESENTAÇÃO  
05/09/2022

NÚMERO DA NOTA FISCAL  
634150665

CONTA CONTRATO  
7040197545

Nº DO CLIENTE  
1001729979

Nº DA INSTALAÇÃO  
6963608

CLASSIFICAÇÃO

B3 PODER PUBLICO - ESTADUAL OU DISTRITAL  
Conv. Monômia - Trifásico

RESERVADO AO FISCO

DB8F.4285.827D.4B17.C0D5.071F.46AA.EB71

DESCRIÇÃO DA NOTA FISCAL

	QUANTIDADE	PREÇO(R\$)	VALOR(R\$)
Consumo Ativo(kWh)-TUSD	1.102,0000000	0,50167985	552,85
Consumo Ativo(kWh)-TE	1.102,0000000	0,28496943	314,03

TOTAL DA FATURA 866,88

INFORMAÇÕES DE TRIBUTOS

ICMS		PIS		COFINS	
BASE DE CALCULO	VALOR DO IMPOSTO	BASE DE CALCULO	VALOR DO IMPOSTO	BASE DE CALCULO	VALOR DO IMPOSTO
		866,88	0,93	866,88	4,27

Tarifas Aplicadas	
Consumo Ativo(kWh)-TUSD	0,47560000
Consumo Ativo(kWh)-TE	0,27016000

HISTÓRICO DO CONSUMO

	kWh
AGO 22	1102
JUL 22	994
JUN 22	1163
MAI 22	1391
ABR 22	1602
MAR 22	1179
FEV 22	1356
JAN 22	719
DEZ 21	1603
NOV 21	1280
OUT 21	1252
SET 21	1003
AGO 21	1394

COMPOSIÇÃO DO CONSUMO

Geração de Energia	R\$ 256,90	29,64%
Transmissão	R\$ 58,68	6,77%
Distribuição (Coelba)	R\$ 339,57	39,17%
Perdas de Energia	R\$ 64,59	7,45%
Encargos Setoriais	R\$ 102,07	11,77%
Tributos	R\$ 45,07	5,20%
Total	R\$ 866,88	100%

DEMONSTRATIVO DE CONSUMO DESTA NOTA FISCAL

NÚMERO DO MEDIDOR	TIPO DA FUNÇÃO	ANTERIOR		ATUAL		Nº DIAS	CONSTANTE	AJUSTE	CONSUMO (kWh)
		DATA	LEITURA	DATA	LEITURA				
1163187422	CAT	13/07/2022	54.198,00	12/08/2022	55.300,00	30	1,00000		1.102,00

DATA PREVISTA DA PRÓXIMA LEITURA: 14/09/2022

DURAÇÃO E FREQUÊNCIA DAS INTERRUPÇÕES

DESCRIÇÃO	CONJUNTO	VALOR APURADO	LIMITE MENSAL	LIMITE TRIM.	LIMITE ANUAL
DIC-Nº de horas sem Energia	CARRANCA	jun/2022			
FIC-Nº de vezes sem Energia		0,5264	5,79	11,58	23,16
DMIC-Duração máxima de interrupção contínua		1,0000	3,30	6,60	13,20
		0,5264	3,37	0,00	0,00
DICRI-Duração de Interrupção em dia crítico		Limite DICRI: 12,22			
EUSD-Valor do Encargo de uso do sistema de distribuição = R\$ 524,11					
Todo Consumidor pode solicitar a apuração dos indicadores DIC, FIC, DMIC e DICRI a qualquer tempo.					

INFORMAÇÕES IMPORTANTES

Na data da leitura a bandeira em vigor é a Verde. Mais informações em [www.aneel.gov.br](http://www.aneel.gov.br).  
A partir de 13/07, tarifa com reajuste médio de -0,50%, REH Nº 3.056/22.  
O cliente é compensado quando há violação na continuidade individual ou do nível de tensão de fornecimento.  
Isenção do ICMS conforme Art.22, III do RICMS-Ba.  
Pagto. em atraso gera multa 2%(Res414/ANEEL), Juros 1%a.m(Lei 10.438/02) e atualização monetária no próx. mês.  
O Cliente é compensado quando há descumprimento do prazo definido para os padrões de atendimento comercial.  
Deduzir a Perda Técnica dos consumos medidos.  
Esta Nota Fiscal faz parte do Doc. Pgto. nº 610047297394 da Conta Contrato Coletiva nº 6310000017.  
Regras para cobrança da contribuição para o custeio do serviço de iluminação pública (COSIP) estão à disposição no site  
Informações Suplementares disponíveis no site [www.neoenergiacoelba.com.br](http://www.neoenergiacoelba.com.br), Agência Virtual ou Lojas de Atendimento.

NÍVEIS DE TENSÃO

TENSÃO NOMINAL (V)	LIMITE DE VARIAÇÃO(V)	
	MÍNIMO	MÁXIMO
127 220	117 202	133 231

AUTENTICAÇÃO MECÂNICA

DESTAQUE AQUI

CONTA CONTRATO 7040197545	MÊS/ANO 08/2022	TOTAL A PAGAR(R\$) 866,88	VENCIMENTO 26/09/2022
------------------------------	--------------------	------------------------------	--------------------------

838800000089 668800300073 040197545237 010388319531



TALÃO DE PAGAMENTO

Evite dobrar, perfurar ou rasurar.  
Este canhoto será usado  
em leitora ótica.

AUTENTICAÇÃO MECÂNICA



COMPANHIA DE ELETRICIDADE  
DO ESTADO DA BAHIA  
AV. EDGARD SANTOS, 300,  
CABULA VI, SALVADOR, BAHIA  
CEP 41181-900  
CNPJ 15.139.629/0001-94  
INSCRIÇÃO ESTADUAL 00478696



NEOENERGIA  
COELBA

Tarifa Social de Energia Elétrica - Lei 10.438, de 26/04/02  
TELEATENDIMENTO: Emergencial 116 | Comercial 0800 276 0116  
(Ligação gratuita de telefones fixos e móveis)  
Atendimento ao deficiente auditivo ou de fala: 0800 701 0155  
Ouvidoria: 0800 071 7676  
Agência Nacional de Energia Elétrica - ANEEL 167  
(Ligação gratuita de telefones fixos e móveis)  
Site de serviços: www.clientescorporativos.neoenergiacoelba.com.br  
neoenergiacoelba.com.br

DADOS DO CLIENTE

MINISTERIO PUBLICO DA BAHIA

CNPJ: 04.142.491/0001-66

DATA DE VENCIMENTO  
26/09/2022

TOTAL A PAGAR (R\$)  
195,28

DATA DA EMISSÃO DA NOTA FISCAL  
29/08/2022

DATA DA APRESENTAÇÃO  
05/09/2022

NÚMERO DA NOTA FISCAL  
634150666

CONTA CONTRATO  
7040655578

Nº DO CLIENTE  
1001729979

Nº DA INSTALAÇÃO  
3150077

CLASSIFICAÇÃO

B3 PODER PUBLICO - ESTADUAL OU DISTRITAL  
Conv. Monômia - Bifásico

RESERVADO AO FISCO

E4A9.F135.719A.77EB.20B1.00C8.6501.D252

DESCRIÇÃO DA NOTA FISCAL

	QUANTIDADE	PREÇO(R\$)	VALOR(R\$)
Consumo Ativo(kWh)-TUSD	248,0000000	0,50221771	124,54
Consumo Ativo(kWh)-TE	248,0000000	0,28525938	70,74

TOTAL DA FATURA 195,28

INFORMAÇÕES DE TRIBUTOS

ICMS		PIS		COFINS	
BASE DE CALCULO	VALOR DO IMPOSTO	BASE DE CALCULO	VALOR DO IMPOSTO	BASE DE CALCULO	VALOR DO IMPOSTO
		195,28	0,93	195,28	8,33

Tarifas Aplicadas	
Consumo Ativo(kWh)-TUSD	0,47616933
Consumo Ativo(kWh)-TE	0,27046100

HISTÓRICO DO CONSUMO

	kWh
AGO 22	248
JUL 22	310
JUN 22	515
MAI 22	622
ABR 22	577
MAR 22	280
FEV 22	300
JAN 22	216
DEZ 21	373
NOV 21	545
OUT 21	819
SET 21	399
AGO 21	289

COMPOSIÇÃO DO CONSUMO

Geração de Energia	R\$ 57,87	29,63%
Transmissão	R\$ 13,22	6,77%
Distribuição (Coelba)	R\$ 76,51	39,19%
Perdas de Energia	R\$ 14,55	7,45%
Encargos Setoriais	R\$ 22,99	11,77%
Tributos	R\$ 10,14	5,19%
Total	R\$ 195,28	100%

DEMONSTRATIVO DE CONSUMO DESTA NOTA FISCAL

NÚMERO DO MEDIDOR	TIPO DA FUNÇÃO	ANTERIOR		ATUAL		Nº DIAS	CONSTANTE	AJUSTE	CONSUMO (kWh)
		DATA	LEITURA	DATA	LEITURA				
1145199740	CAT	05/07/2022	32.586,00	04/08/2022	32.834,00	30	1,00000		248,00

DATA PREVISTA DA PRÓXIMA LEITURA: 05/09/2022

DURAÇÃO E FREQUÊNCIA DAS INTERRUPÇÕES

DESCRIÇÃO	CONJUNTO	VALOR APURADO	LIMITE MENSAL	LIMITE TRIM.	LIMITE ANUAL
DIC-Nº de horas sem Energia	BOQUIRA	jun/2022 0,0000	6,27	12,54	25,08
FIC-Nº de vezes sem Energia		0,0000	3,30	6,60	13,20
DMIC-Duração máxima de interrupção contínua		0,0000	3,71	0,00	0,00
DICRI-Duração de Interrupção em dia crítico		Limite DICRI: 12,22			
EUSD-Valor do Encargo de uso do sistema de distribuição = R\$ 118,08					
Todo Consumidor pode solicitar a apuração dos indicadores DIC, FIC, DMIC e DICRI a qualquer tempo.					

INFORMAÇÕES IMPORTANTES

Na data da leitura a bandeira em vigor é a Verde. Mais informações em [www.aneel.gov.br](http://www.aneel.gov.br).  
A partir de 13/07, tarifa com reajuste médio de -0,50%, REH Nº 3.056/22.  
O cliente é compensado quando há violação na continuidade individual ou do nível de tensão de fornecimento.  
Isenção do ICMS conforme Art.22, III do RICMS-Ba.  
Pagto. em atraso gera multa 2%(Res414/ANEEL), Juros 1%a.m(Lei 10.438/02) e atualização monetária no próx. mês.  
O Cliente é compensado quando há descumprimento do prazo definido para os padrões de atendimento comercial.  
Deduzir a Perda Técnica dos consumos medidos.  
Esta Nota Fiscal faz parte do Doc. Pgto. nº 610047297394 da Conta Contrato Coletiva nº 6310000017.  
Regras para cobrança da contribuição para o custeio do serviço de iluminação pública (COSIP) estão à disposição no site  
Informações Suplementares disponíveis no site [www.neoenergiacoelba.com.br](http://www.neoenergiacoelba.com.br), Agência Virtual ou Lojas de Atendimento.

NÍVEIS DE TENSÃO

TENSÃO NOMINAL (V)	LIMITE DE VARIAÇÃO(V)	
	MÍNIMO	MÁXIMO
127 220	117 202	133 231

AUTENTICAÇÃO MECÂNICA

DESTAQUE AQUI

CONTA CONTRATO 7040655578	MÊS/ANO 08/2022	TOTAL A PAGAR(R\$) 195,28	VENCIMENTO 26/09/2022
------------------------------	--------------------	------------------------------	--------------------------

838600000018 952800300076 040655578233 010388319639



TALÃO DE PAGAMENTO

Evite dobrar, perfurar ou rasurar.  
Este canhoto será usado  
em leitora ótica.

AUTENTICAÇÃO MECÂNICA

COMPANHIA DE ELETRICIDADE  
DO ESTADO DA BAHIA  
AV. EDGARD SANTOS, 300,  
CABULA VI, SALVADOR, BAHIA  
CEP 41181-900  
CNPJ 15.139.629/0001-94  
INSCRIÇÃO ESTADUAL 00478696



NEOENERGIA  
COELBA

Tarifa Social de Energia Elétrica - Lei 10.438, de 26/04/02  
TELEATENDIMENTO: Emergencial 116 | Comercial 0800 276 0116  
(Ligação gratuita de telefones fixos e móveis)  
Atendimento ao deficiente auditivo ou de fala: 0800 701 0155  
Ouvidoria: 0800 071 7676  
Agência Nacional de Energia Elétrica - ANEEL 167  
(Ligação gratuita de telefones fixos e móveis)  
Site de serviços: www.clientescorporativos.neoenergiacoelba.com.br  
neoenergiacoelba.com.br

#### DADOS DO CLIENTE

MINISTERIO PUBLICO DA BAHIA

CNPJ: 04.142.491/0001-66

DATA DE VENCIMENTO  
**26/09/2022**

TOTAL A PAGAR (R\$)  
**385,45**

DATA DA EMISSÃO DA NOTA FISCAL  
**29/08/2022**

DATA DA APRESENTAÇÃO  
**05/09/2022**

NÚMERO DA NOTA FISCAL  
**634150667**

CONTA CONTRATO  
**7041387283**

Nº DO CLIENTE  
1001729979

Nº DA INSTALAÇÃO  
4007982

#### CLASSIFICAÇÃO

B3 PODER PUBLICO - ESTADUAL OU DISTRITAL  
Conv. Monômia - Trifásico

#### RESERVADO AO FISCO

63EB.AE94.D75D.A8B2.70A8.8D2F.522B.FD65

#### DESCRIÇÃO DA NOTA FISCAL

	QUANTIDADE	PREÇO(R\$)	VALOR(R\$)
Consumo Ativo(kWh)-TUSD	445,0000000	0,50225921	223,50
Consumo Ativo(kWh)-TE	445,0000000	0,28529246	126,95
Contrib. Ilum. Pública Municipal			35,00

TOTAL DA FATURA **385,45**

#### INFORMAÇÕES DE TRIBUTOS

ICMS		PIS		COFINS	
BASE DE CALCULO	VALOR DO IMPOSTO	BASE DE CALCULO	VALOR DO IMPOSTO	BASE DE CALCULO	VALOR DO IMPOSTO
		350,45	0,93	350,45	4,27

#### Tarifas Aplicadas

Consumo Ativo(kWh)-TUSD	0,47616933
Consumo Ativo(kWh)-TE	0,27046100

#### HISTÓRICO DO CONSUMO

	kWh
AGO 22	445
JUL 22	247
JUN 22	264
MAI 22	301
ABR 22	366
MAR 22	325
FEV 22	334
JAN 22	305
DEZ 21	329
NOV 21	283
OUT 21	284
SET 21	214
AGO 21	182

#### COMPOSIÇÃO DO CONSUMO

Geração de Energia	R\$ 103,86	29,64%
Transmissão	R\$ 23,72	6,77%
Distribuição (Coelba)	R\$ 137,29	39,17%
Perdas de Energia	R\$ 26,11	7,45%
Encargos Setoriais	R\$ 41,26	11,77%
Tributos	R\$ 18,21	5,20%
Total	R\$ 350,45	100%

#### DEMONSTRATIVO DE CONSUMO DESTA NOTA FISCAL

NÚMERO DO MEDIDOR	TIPO DA FUNÇÃO	ANTERIOR		ATUAL		Nº DIAS	CONSTANTE	AJUSTE	CONSUMO (kWh)
		DATA	LEITURA	DATA	LEITURA				
1182269952	CAT CRT	05/07/2022	18.889,00	04/08/2022	19.334,00	30	1,00000		445,00
1182269952		05/07/2022	4.324,00	04/08/2022	4.400,00	30	1,00000		76,00

DATA PREVISTA DA PRÓXIMA LEITURA: 05/09/2022

#### DURAÇÃO E FREQUÊNCIA DAS INTERRUPÇÕES

DESCRIÇÃO	CONJUNTO	VALOR APURADO	LIMITE MENSAL	LIMITE TRIM.	LIMITE ANUAL
DIC-Nº de horas sem Energia	RIBEIRA DO POMBAL	jun/2022 0,1822	6,03	12,06	24,12
FIC-Nº de vezes sem Energia		1,0000	3,30	6,60	13,20
DMIC-Duração máxima de interrupção contínua		0,1822	3,54	0,00	0,00
DICRI-Duração de Interrupção em dia crítico		Limite DICRI: 12,22			
EUSD-Valor do Encargo de uso do sistema de distribuição = R\$ 211,89					
Todo Consumidor pode solicitar a apuração dos indicadores DIC, FIC, DMIC e DICRI a qualquer tempo.					

#### INFORMAÇÕES IMPORTANTES

Na data da leitura a bandeira em vigor é a Verde. Mais informações em [www.aneel.gov.br](http://www.aneel.gov.br).  
A partir de 13/07, tarifa com reajuste médio de -0,50%, REH Nº 3.056/22.  
O cliente é compensado quando há violação na continuidade individual ou do nível de tensão de fornecimento.  
Isenção do ICMS conforme Art.22, III do RICMS-Ba.  
Pagto. em atraso gera multa 2%(Res414/ANEEL), Juros 1%a.m(Lei 10.438/02) e atualização monetária no próx. mês.  
O Cliente é compensado quando há descumprimento do prazo definido para os padrões de atendimento comercial.  
Deduzir a Perda Técnica dos consumos medidos.  
Acréscimos legais serão aplicados sobre a COSIP paga em atraso, conforme Legislação Municipal.  
Esta Nota Fiscal faz parte do Doc. Pgto. nº 610047297394 da Conta Contrato Coletiva nº 6310000017.  
[www.neoenergiacoelba.com.br/Poder Público/Contribuição de Iluminação Pública](http://www.neoenergiacoelba.com.br/Poder Público/Contribuição de Iluminação Pública).

#### NÍVEIS DE TENSÃO

TENSÃO NOMINAL (V)	LIMITE DE VARIAÇÃO(V)	
	MÍNIMO	MÁXIMO
220 380	202 350	231 399

#### AUTENTICAÇÃO MECÂNICA

#### DESTAQUE AQUI

CONTA CONTRATO <b>7041387283</b>	MÊS/ANO <b>08/2022</b>	TOTAL A PAGAR(R\$) <b>385,45</b>	VENCIMENTO <b>26/09/2022</b>
-------------------------------------	---------------------------	-------------------------------------	---------------------------------

838800000038 854500300070 041387283231 010388319736



#### TALÃO DE PAGAMENTO

Evite dobrar, perfurar ou rasurar.  
Este canhoto será usado  
em leitora ótica.

#### AUTENTICAÇÃO MECÂNICA

COMPANHIA DE ELETRICIDADE  
DO ESTADO DA BAHIA  
AV. EDGARD SANTOS, 300,  
CABULA VI, SALVADOR, BAHIA  
CEP 41181-900  
CNPJ 15.139.629/0001-94  
INSCRIÇÃO ESTADUAL 00478696



NEOENERGIA  
COELBA

Tarifa Social de Energia Elétrica - Lei 10.438, de 26/04/02  
TELEATENDIMENTO: Emergencial 116 | Comercial 0800 276 0116  
(Ligação gratuita de telefones fixos e móveis)  
Atendimento ao deficiente auditivo ou de fala: 0800 701 0155  
Ouvidoria: 0800 071 7676  
Agência Nacional de Energia Elétrica - ANEEL 167  
(Ligação gratuita de telefones fixos e móveis)  
Site de serviços: www.clientescorporativos.neoenergiacoelba.com.br  
neoenergiacoelba.com.br

DADOS DO CLIENTE

MINISTERIO PUBLICO DA BAHIA

CNPJ: 04.142.491/0001-66

DATA DE VENCIMENTO  
26/09/2022

TOTAL A PAGAR (R\$)  
251,90

DATA DA EMISSÃO DA NOTA FISCAL  
29/08/2022

DATA DA APRESENTAÇÃO  
05/09/2022

NÚMERO DA NOTA FISCAL  
634150668

CONTA CONTRATO  
7045992890

Nº DO CLIENTE  
1001729979

Nº DA INSTALAÇÃO  
3744920

CLASSIFICAÇÃO

B3 PODER PUBLICO - ESTADUAL OU DISTRITAL  
Conv. Monômia - Trifásico

RESERVADO AO FISCO

A683.1F3F.62E4.6586.5466.E0A0.913E.56F9

DESCRIÇÃO DA NOTA FISCAL

	QUANTIDADE	PREÇO(R\$)	VALOR(R\$)
Consumo Ativo(kWh)-TUSD	320,0000000	0,50207500	160,66
Consumo Ativo(kWh)-TE	320,0000000	0,28514281	91,24

TOTAL DA FATURA 251,90

INFORMAÇÕES DE TRIBUTOS

ICMS		PIS		COFINS	
BASE DE CALCULO	%	BASE DE CALCULO	%	BASE DE CALCULO	%
		251,90	0,93	251,90	4,27

Tarifas Aplicadas	
Consumo Ativo(kWh)-TUSD	0,47598125
Consumo Ativo(kWh)-TE	0,27036156

HISTÓRICO DO CONSUMO

	kWh
AGO 22	320
JUL 22	283
JUN 22	316
MAI 22	312
ABR 22	354
MAR 22	357
FEV 22	326
JAN 22	243
DEZ 21	285
NOV 21	389
OUT 21	382
SET 21	345
AGO 21	324

COMPOSIÇÃO DO CONSUMO

Geração de Energia	R\$ 74,65	29,63%
Transmissão	R\$ 17,05	6,77%
Distribuição (Coelba)	R\$ 98,68	39,18%
Perdas de Energia	R\$ 18,77	7,45%
Encargos Setoriais	R\$ 29,66	11,77%
Tributos	R\$ 13,09	5,20%
Total	R\$ 251,90	100%

DEMONSTRATIVO DE CONSUMO DESTA NOTA FISCAL

NÚMERO DO MEDIDOR	TIPO DA FUNÇÃO	ANTERIOR		ATUAL		Nº DIAS	CONSTANTE	AJUSTE	CONSUMO (kWh)
		DATA	LEITURA	DATA	LEITURA				
1010259266	CAT CRT	07/07/2022	44.696,00	08/08/2022	45.016,00	32	1,00000		320,00
1010259266		07/07/2022	10.767,00	08/08/2022	10.870,00	32	1,00000		103,00

DATA PREVISTA DA PRÓXIMA LEITURA: 08/09/2022

DURAÇÃO E FREQUÊNCIA DAS INTERRUPÇÕES

DESCRIÇÃO	CONJUNTO	VALOR APURADO	LIMITE MENSAL	LIMITE TRIM.	LIMITE ANUAL
DIC-Nº de horas sem Energia	POCOES	jun/2022 0,0733	6,15	12,30	24,60
FIC-Nº de vezes sem Energia		1,0000	3,30	6,60	13,20
DMIC-Duração máxima de interrupção contínua		0,0733	3,63	0,00	0,00
DICRI-Duração de Interrupção em dia crítico		Limite DICRI: 12,22			
EUSD-Valor do Encargo de uso do sistema de distribuição = R\$ 152,31					
Todo Consumidor pode solicitar a apuração dos indicadores DIC, FIC, DMIC e DICRI a qualquer tempo.					

INFORMAÇÕES IMPORTANTES

Na data da leitura a bandeira em vigor é a Verde. Mais informações em [www.aneel.gov.br](http://www.aneel.gov.br).  
A partir de 13/07, tarifa com reajuste médio de -0,50%, REH Nº 3.056/22.  
O cliente é compensado quando há violação na continuidade individual ou do nível de tensão de fornecimento.  
Isenção do ICMS conforme Art.22, III do RICMS-Ba.  
Pagto. em atraso gera multa 2%(Res414/ANEEL), Juros 1%a.m(Lei 10.438/02) e atualização monetária no próx. mês.  
O Cliente é compensado quando há descumprimento do prazo definido para os padrões de atendimento comercial.  
Deduzir a Perda Técnica dos consumos medidos.  
Esta Nota Fiscal faz parte do Doc. Pgto. nº 610047297394 da Conta Contrato Coletiva nº 6310000017.  
Regras para cobrança da contribuição para o custeio do serviço de iluminação pública (COSIP) estão à disposição no site  
Informações Suplementares disponíveis no site [www.neoenergiacoelba.com.br](http://www.neoenergiacoelba.com.br), Agência Virtual ou Lojas de Atendimento.

NÍVEIS DE TENSÃO

TENSÃO NOMINAL (V)	LIMITE DE VARIAÇÃO(V)	
	MÍNIMO	MÁXIMO
220 380	202 350	231 399

AUTENTICAÇÃO MECÂNICA

DESTAQUE AQUI

CONTA CONTRATO 7045992890	MÊS/ANO 08/2022	TOTAL A PAGAR(R\$) 251,90	VENCIMENTO 26/09/2022
------------------------------	--------------------	------------------------------	--------------------------

838000000025 519000300074 045992890233 010388319833



TALÃO DE PAGAMENTO

Evite dobrar, perfurar ou rasurar.  
Este canhoto será usado  
em leitora ótica.

AUTENTICAÇÃO MECÂNICA

COMPANHIA DE ELETRICIDADE  
DO ESTADO DA BAHIA  
AV. EDGARD SANTOS, 300,  
CABULA VI, SALVADOR, BAHIA  
CEP 41181-900  
CNPJ 15.139.629/0001-94  
INSCRIÇÃO ESTADUAL 00478696



NEOENERGIA  
COELBA

Tarifa Social de Energia Elétrica - Lei 10.438, de 26/04/02  
TELEATENDIMENTO: Emergencial 116 | Comercial 0800 276 0116  
(Ligação gratuita de telefones fixos e móveis)  
Atendimento ao deficiente auditivo ou de fala: 0800 701 0155  
Ouvidoria: 0800 071 7676  
Agência Nacional de Energia Elétrica - ANEEL 167  
(Ligação gratuita de telefones fixos e móveis)  
Site de serviços: www.clientescorporativos.neoenergiacoelba.com.br  
neoenergiacoelba.com.br

DADOS DO CLIENTE

MINISTERIO PUBLICO DA BAHIA

CNPJ: 04.142.491/0001-66

DATA DE VENCIMENTO  
26/09/2022

TOTAL A PAGAR (R\$)  
386,42

DATA DA EMISSÃO DA NOTA FISCAL  
29/08/2022

DATA DA APRESENTAÇÃO  
05/09/2022

NÚMERO DA NOTA FISCAL  
634150669

CONTA CONTRATO  
7046627649

Nº DO CLIENTE  
1001729979

Nº DA INSTALAÇÃO  
1807443

CLASSIFICAÇÃO

B3 PODER PUBLICO - ESTADUAL OU DISTRITAL  
Conv. Monômia - Monofásico

RESERVADO AO FISCO

6224.DF8D.AB6C.AF92.35B2.D420.1FEE.6FBD

DESCRIÇÃO DA NOTA FISCAL

	QUANTIDADE	PREÇO(R\$)	VALOR(R\$)
Consumo Ativo(kWh)-TUSD	415,0000000	0,50164819	208,18
Consumo Ativo(kWh)-TE	415,0000000	0,28493108	118,24
Contrib. Ilum. Pública Municipal			60,00

Tarifas Aplicadas	
Consumo Ativo(kWh)-TUSD	0,47560000
Consumo Ativo(kWh)-TE	0,27016000

HISTÓRICO DO CONSUMO

	kWh
AGO 22	415
JUL 22	360
JUN 22	377
MAI 22	644
ABR 22	502
MAR 22	602
FEV 22	484
JAN 22	441
DEZ 21	442
NOV 21	516
OUT 21	458
SET 21	433
AGO 21	289

COMPOSIÇÃO DO CONSUMO

Geração de Energia	R\$ 96,74	29,64%
Transmissão	R\$ 22,10	6,77%
Distribuição (Coelba)	R\$ 127,87	39,17%
Perdas de Energia	R\$ 24,32	7,45%
Encargos Setoriais	R\$ 38,43	11,77%
Tributos	R\$ 16,96	5,20%
Total	R\$ 326,42	100%

TOTAL DA FATURA 386,42

INFORMAÇÕES DE TRIBUTOS

ICMS		PIS		COFINS	
BASE DE CALCULO	%	BASE DE CALCULO	%	BASE DE CALCULO	%
		326,42	0,93	326,42	4,27

DEMONSTRATIVO DE CONSUMO DESTA NOTA FISCAL

NÚMERO DO MEDIDOR	TIPO DA FUNÇÃO	ANTERIOR		ATUAL		Nº DIAS	CONSTANTE	AJUSTE	CONSUMO (kWh)
		DATA	LEITURA	DATA	LEITURA				
1143379210	CAT	27/07/2022	33.060,00	26/08/2022	33.475,00	30	1,00000		415,00

DATA PREVISTA DA PRÓXIMA LEITURA: 28/09/2022

DURAÇÃO E FREQUÊNCIA DAS INTERRUPÇÕES

DESCRIÇÃO	CONJUNTO	VALOR APURADO	LIMITE MENSAL	LIMITE TRIM.	LIMITE ANUAL
DIC-Nº de horas sem Energia	GANDU	jun/2022			
FIC-Nº de vezes sem Energia		0,0000	6,15	12,30	24,60
DMIC-Duração máxima de interrupção contínua		0,0000	3,36	6,72	13,45
		0,0000	3,63	0,00	0,00
DICRI-Duração de Interrupção em dia crítico		Limite DICRI: 12,22			
EUSD-Valor do Encargo de uso do sistema de distribuição = R\$ 197,37					
Todo Consumidor pode solicitar a apuração dos indicadores DIC, FIC, DMIC e DICRI a qualquer tempo.					

INFORMAÇÕES IMPORTANTES

Na data da leitura a bandeira em vigor é a Verde. Mais informações em [www.aneel.gov.br](http://www.aneel.gov.br).  
O cliente é compensado quando há violação na continuidade individual ou do nível de tensão de fornecimento.  
Isenção do ICMS conforme Art.22, III do RICMS-Ba.  
Pagto. em atraso gera multa 2%(Res414/ANEEL), Juros 1%a.m(Lei 10.438/02) e atualização monetária no próx. mês  
O Cliente é compensado quando há descumprimento do prazo definido para os padrões de atendimento comercial.  
Deduzir a Perda Técnica dos consumos medidos.  
Esta Nota Fiscal faz parte do Doc. Pgto. nº 610047297394 da Conta Contrato Coletiva nº 6310000017.  
Regras para cobrança da contribuição para o custeio do serviço de iluminação pública (COSIP) estão à disposição no site [www.neoenergiacoelba.com.br/PoderPublico/ContribuiçãodeIluminaçãoPública](http://www.neoenergiacoelba.com.br/PoderPublico/ContribuiçãodeIluminaçãoPública).  
A partir de agosto o IBGE realizará o censo demográfico 2022. Seja gentil ao receber o Recenseador.

NÍVEIS DE TENSÃO

TENSÃO NOMINAL (V)	LIMITE DE VARIAÇÃO(V)	
	MÍNIMO	MÁXIMO
220	202	231

AUTENTICAÇÃO MECÂNICA

DESTAQUE AQUI

CONTA CONTRATO 7046627649	MÊS/ANO 08/2022	TOTAL A PAGAR(R\$) 386,42	VENCIMENTO 26/09/2022
------------------------------	--------------------	------------------------------	--------------------------

838400000030 864200300072 046627649236 010388319930



TALÃO DE PAGAMENTO

Evite dobrar, perfurar ou rasurar.  
Este canhoto será usado  
em leitora ótica.

AUTENTICAÇÃO MECÂNICA

COMPANHIA DE ELETRICIDADE  
DO ESTADO DA BAHIA  
AV. EDGARD SANTOS, 300,  
CABULA VI, SALVADOR, BAHIA  
CEP 41181-900  
CNPJ 15.139.629/0001-94  
INSCRIÇÃO ESTADUAL 00478696



NEOENERGIA  
COELBA

Tarifa Social de Energia Elétrica - Lei 10.438, de 26/04/02  
TELEATENDIMENTO: Emergencial 116 | Comercial 0800 276 0116  
(Ligação gratuita de telefones fixos e móveis)  
Atendimento ao deficiente auditivo ou de fala: 0800 701 0155  
Ouvidoria: 0800 071 7676  
Agência Nacional de Energia Elétrica - ANEEL 167  
(Ligação gratuita de telefones fixos e móveis)  
Site de serviços: www.clientescorporativos.neoenergiacoelba.com.br  
neoenergiacoelba.com.br

DADOS DO CLIENTE

MINISTERIO PUBLICO DA BAHIA

CNPJ: 04.142.491/0001-66

DATA DE VENCIMENTO  
26/09/2022

TOTAL A PAGAR (R\$)  
820,10

DATA DA EMISSÃO DA NOTA FISCAL  
29/08/2022

DATA DA APRESENTAÇÃO  
05/09/2022

NÚMERO DA NOTA FISCAL  
634150670

CONTA CONTRATO  
7050259913

Nº DO CLIENTE  
1001729979

Nº DA INSTALAÇÃO  
563821

CLASSIFICAÇÃO

B3 PODER PUBLICO - ESTADUAL OU DISTRITAL  
Conv. Monômia - Trifásico

RESERVADO AO FISCO

DA1D.9E23.61B7.D6D6.21C5.BF74.138D.C368

DESCRIÇÃO DA NOTA FISCAL

	QUANTIDADE	PREÇO(R\$)	VALOR(R\$)
Consumo Ativo(kWh)-TUSD	951,0000000	0,50167781	477,09
Consumo Ativo(kWh)-TE	951,0000000	0,28497598	271,01
Contrib. Ilum. Pública Municipal			72,00

TOTAL DA FATURA 820,10

INFORMAÇÕES DE TRIBUTOS

ICMS		PIS		COFINS	
BASE DE CALCULO	VALOR DO IMPOSTO	BASE DE CALCULO	VALOR DO IMPOSTO	BASE DE CALCULO	VALOR DO IMPOSTO
		748,10	0,93	748,10	4,27

Tarifas Aplicadas

Consumo Ativo(kWh)-TUSD	0,47560000
Consumo Ativo(kWh)-TE	0,27016000

HISTÓRICO DO CONSUMO

	kWh
AGO 22	951
JUL 22	756
JUN 22	1189
MAI 22	1527
ABR 22	2092
MAR 22	1873
FEV 22	1742
JAN 22	970
DEZ 21	1676
NOV 21	1260
OUT 21	1451
SET 21	922
AGO 21	684

COMPOSIÇÃO DO CONSUMO

Geração de Energia	R\$ 221,70	29,64%
Transmissão	R\$ 50,64	6,77%
Distribuição (Coelba)	R\$ 293,05	39,17%
Perdas de Energia	R\$ 55,74	7,45%
Encargos Setoriais	R\$ 88,08	11,77%
Tributos	R\$ 38,89	5,20%
Total	R\$ 748,10	100%

DEMONSTRATIVO DE CONSUMO DESTA NOTA FISCAL

NÚMERO DO MEDIDOR	TIPO DA FUNÇÃO	ANTERIOR		ATUAL		Nº DIAS	CONSTANTE	AJUSTE	CONSUMO (kWh)
		DATA	LEITURA	DATA	LEITURA				
1120380768	CAT	15/07/2022	72.281,00	16/08/2022	73.232,00	32	1,00000		951,00

DATA PREVISTA DA PRÓXIMA LEITURA: 16/09/2022

DURAÇÃO E FREQUÊNCIA DAS INTERRUPÇÕES

DESCRIÇÃO	CONJUNTO	VALOR APURADO	LIMITE MENSAL	LIMITE TRIM.	LIMITE ANUAL
DIC-Nº de horas sem Energia	BRUMADO	jun/2022 0,0000	5,43	10,86	21,73
FIC-Nº de vezes sem Energia		0,0000	3,23	6,47	12,95
DMIC-Duração máxima de interrupção contínua		0,0000	3,11	0,00	0,00
DICRI-Duração de Interrupção em dia crítico		Limite DICRI: 12,22			
EUSD-Valor do Encargo de uso do sistema de distribuição = R\$ 452,29					
Todo Consumidor pode solicitar a apuração dos indicadores DIC, FIC, DMIC e DICRI a qualquer tempo.					

INFORMAÇÕES IMPORTANTES

Na data da leitura a bandeira em vigor é a Verde. Mais informações em [www.aneel.gov.br](http://www.aneel.gov.br).  
O cliente é compensado quando há violação na continuidade individual ou do nível de tensão de fornecimento.  
Isenção do ICMS conforme Art.22, III do RICMS-Ba.  
Pagto. em atraso gera multa 2%(Res414/ANEEL), Juros 1%a.m(Lei 10.438/02) e atualização monetária no próx. mês  
O Cliente é compensado quando há descumprimento do prazo definido para os padrões de atendimento comercial.  
Deduzir a Perda Técnica dos consumos medidos.  
Esta Nota Fiscal faz parte do Doc. Pgto. nº 610047297394 da Conta Contrato Coletiva nº 6310000017.  
Regras para cobrança da contribuição para o custeio do serviço de iluminação pública (COSIP) estão à disposição no site [www.neoenergiacoelba.com.br/PoderPublico/ContribuiçãodeIluminaçãoPública](http://www.neoenergiacoelba.com.br/PoderPublico/ContribuiçãodeIluminaçãoPública).  
A partir de agosto o IBGE realizará o censo demográfico 2022. Seja gentil ao receber o Recenseador.

NÍVEIS DE TENSÃO

TENSÃO NOMINAL (V)	LIMITE DE VARIAÇÃO(V)	
	MÍNIMO	MÁXIMO
220 380	202 350	231 399

AUTENTICAÇÃO MECÂNICA

DESTAQUE AQUI

CONTA CONTRATO 7050259913	MÊS/ANO 08/2022	TOTAL A PAGAR(R\$) 820,10	VENCIMENTO 26/09/2022
------------------------------	--------------------	------------------------------	--------------------------

838800000089 201000300072 050259913231 010388320033



TALÃO DE PAGAMENTO

Evite dobrar, perfurar ou rasurar.  
Este canhoto será usado  
em leitora ótica.

AUTENTICAÇÃO MECÂNICA

COMPANHIA DE ELETRICIDADE  
DO ESTADO DA BAHIA  
AV. EDGARD SANTOS, 300,  
CABULA VI, SALVADOR, BAHIA  
CEP 41181-900  
CNPJ 15.139.629/0001-94  
INSCRIÇÃO ESTADUAL 00478696



NEOENERGIA  
COELBA

Tarifa Social de Energia Elétrica - Lei 10.438, de 26/04/02  
TELEATENDIMENTO: Emergencial 116 | Comercial 0800 276 0116  
(Ligação gratuita de telefones fixos e móveis)  
Atendimento ao deficiente auditivo ou de fala: 0800 701 0155  
Ouvidoria: 0800 071 7676  
Agência Nacional de Energia Elétrica - ANEEL 167  
(Ligação gratuita de telefones fixos e móveis)  
Site de serviços: www.clientescorporativos.neoenergiacoelba.com.br  
neoenergiacoelba.com.br

DADOS DO CLIENTE

MINISTERIO PUBLICO DA BAHIA

CNPJ: 04.142.491/0001-66

DATA DE VENCIMENTO  
26/09/2022

TOTAL A PAGAR (R\$)  
530,85

DATA DA EMISSÃO DA NOTA FISCAL  
29/08/2022

DATA DA APRESENTAÇÃO  
05/09/2022

NÚMERO DA NOTA FISCAL  
634150671

CONTA CONTRATO  
7052093141

Nº DO CLIENTE  
1001729979

Nº DA INSTALAÇÃO  
80093903

CLASSIFICAÇÃO

B3 PODER PUBLICO - ESTADUAL OU DISTRITAL  
Conv. Monômia - Trifásico

RESERVADO AO FISCO

9347.73BC.D6A7.F43C.BEC0.E874.1BEF.B686

DESCRIÇÃO DA NOTA FISCAL

	QUANTIDADE	PREÇO(R\$)	VALOR(R\$)
Consumo Ativo(kWh)-TUSD	624,00000000	0,50167371	313,04
Consumo Ativo(kWh)-TE	624,00000000	0,28496769	177,81
Contrib. Ilum. Pública Municipal			40,00

TOTAL DA FATURA 530,85

INFORMAÇÕES DE TRIBUTOS

ICMS			PIS			COFINS		
BASE DE CALCULO	%	VALOR DO IMPOSTO	BASE DE CALCULO	%	VALOR DO IMPOSTO	BASE DE CALCULO	%	VALOR DO IMPOSTO
			490,85	0,93	4,56	490,85	4,27	20,95

Tarifas Aplicadas

Consumo Ativo(kWh)-TUSD	0,47560000
Consumo Ativo(kWh)-TE	0,27016000

HISTÓRICO DO CONSUMO

	kWh
AGO 22	624
JUL 22	615
JUN 22	674
MAI 22	793
ABR 22	816
MAR 22	739
FEV 22	829
JAN 22	480
DEZ 21	1081
NOV 21	1008
OUT 21	1093
SET 21	637
AGO 21	488

COMPOSIÇÃO DO CONSUMO

Geração de Energia	R\$ 145,47	29,64%
Transmissão	R\$ 33,23	6,77%
Distribuição (Coelba)	R\$ 192,26	39,16%
Perdas de Energia	R\$ 36,58	7,45%
Encargos Setoriais	R\$ 57,80	11,78%
Tributos	R\$ 25,51	5,20%
Total	R\$ 490,85	100%

DEMONSTRATIVO DE CONSUMO DESTA NOTA FISCAL

NÚMERO DO MEDIDOR	TIPO DA FUNÇÃO	ANTERIOR		ATUAL		Nº DIAS	CONSTANTE	AJUSTE	CONSUMO (kWh)
		DATA	LEITURA	DATA	LEITURA				
1182244925	CAT	13/07/2022	23.493,00	11/08/2022	24.117,00	29	1,00000		624,00

DATA PREVISTA DA PRÓXIMA LEITURA: 13/09/2022

DURAÇÃO E FREQUÊNCIA DAS INTERRUPTÕES

DESCRIÇÃO	CONJUNTO	VALOR APURADO	LIMITE MENSAL	LIMITE TRIM.	LIMITE ANUAL
DIC-Nº de horas sem Energia	RIO DAS PEDRAS	jun/2022			
FIC-Nº de vezes sem Energia		0,0000	5,07	10,15	20,30
DMIC-Duração máxima de interrupção contínua		0,0000	3,17	6,35	12,70
		0,0000	2,86	0,00	0,00
DICRI-Duração de Interrupção em dia crítico		Limite DICRI: 12,22			
EUSD-Valor do Encargo de uso do sistema de distribuição = R\$ 296,77					
Todo Consumidor pode solicitar a apuração dos indicadores DIC, FIC, DMIC e DICRI a qualquer tempo.					

INFORMAÇÕES IMPORTANTES

Na data da leitura a bandeira em vigor é a Verde. Mais informações em [www.aneel.gov.br](http://www.aneel.gov.br).  
A partir de 13/07, tarifa com reajuste médio de -0,50%, REH Nº 3.056/22.  
O cliente é compensado quando há violação na continuidade individual ou do nível de tensão de fornecimento.  
Isenção do ICMS conforme Art.22, III do RICMS-Ba.  
Pagto. em atraso gera multa 2%(Res414/ANEEL), Juros 1%a.m(Lei 10.438/02) e atualização monetária no próx. mês.  
O Cliente é compensado quando há descumprimento do prazo definido para os padrões de atendimento comercial.  
Deduzir a Perda Técnica dos consumos medidos.  
Esta Nota Fiscal faz parte do Doc. Pgto. nº 610047297394 da Conta Contrato Coletiva nº 6310000017.  
Regras para cobrança da contribuição para o custeio do serviço de iluminação pública (COSIP) estão à disposição no site  
Informações Suplementares disponíveis no site [www.neoenergiacoelba.com.br](http://www.neoenergiacoelba.com.br), Agência Virtual ou Lojas de Atendimento.

NÍVEIS DE TENSÃO

TENSÃO NOMINAL (V)	LIMITE DE VARIAÇÃO(V)	
	MÍNIMO	MÁXIMO
220 380	202 350	231 399

AUTENTICAÇÃO MECÂNICA

DESTAQUE AQUI

CONTA CONTRATO 7052093141	MÊS/ANO 08/2022	TOTAL A PAGAR(R\$) 530,85	VENCIMENTO 26/09/2022
------------------------------	--------------------	------------------------------	--------------------------

838300000055 308500300075 052093141230 010388320130



TALÃO DE PAGAMENTO

Evite dobrar, perfurar ou rasurar.  
Este canhoto será usado  
em leitora ótica.

AUTENTICAÇÃO MECÂNICA

COMPANHIA DE ELETRICIDADE  
DO ESTADO DA BAHIA  
AV. EDGARD SANTOS, 300,  
CABULA VI, SALVADOR, BAHIA  
CEP 41181-900  
CNPJ 15.139.629/0001-94  
INSCRIÇÃO ESTADUAL 00478696



NEOENERGIA  
COELBA

Tarifa Social de Energia Elétrica - Lei 10.438, de 26/04/02  
TELEATENDIMENTO: Emergencial 116 | Comercial 0800 276 0116  
(Ligação gratuita de telefones fixos e móveis)  
Atendimento ao deficiente auditivo ou de fala: 0800 701 0155  
Ouvidoria: 0800 071 7676  
Agência Nacional de Energia Elétrica - ANEEL 167  
(Ligação gratuita de telefones fixos e móveis)  
Site de serviços: www.clientescorporativos.neoenergiacoelba.com.br  
neoenergiacoelba.com.br

DADOS DO CLIENTE

MINISTERIO PUBLICO DA BAHIA

CNPJ: 04.142.491/0001-66

DATA DE VENCIMENTO  
26/09/2022

TOTAL A PAGAR (R\$)  
26,47

DATA DA EMISSÃO DA NOTA FISCAL  
29/08/2022

DATA DA APRESENTAÇÃO  
05/09/2022

NÚMERO DA NOTA FISCAL  
634150672

CONTA CONTRATO  
7052397825

Nº DO CLIENTE  
1001729979

Nº DA INSTALAÇÃO  
3972082

CLASSIFICAÇÃO

B3 PODER PUBLICO - ESTADUAL OU DISTRITAL  
Conv. Monômia - Monofásico

RESERVADO AO FISCO

420D.5285.7830.5412.28A0.7B94.D42D.F1DD

DESCRIÇÃO DA NOTA FISCAL

	QUANTIDADE	PREÇO(R\$)	VALOR(R\$)
Consumo Ativo(kWh)-TUSD	30,0000000	0,50156241	15,04
Consumo Ativo(kWh)-TE	30,0000000	0,28464969	8,53
Contrib. Ilum. Pública Municipal			2,90

TOTAL DA FATURA 26,47

INFORMAÇÕES DE TRIBUTOS

ICMS		PIS		COFINS	
BASE DE CALCULO	%	BASE DE CALCULO	%	BASE DE CALCULO	%
		23,57	0,93	23,57	4,27

Tarifas Aplicadas  
Consumo Ativo(kWh)-TUSD 0,47589575  
Consumo Ativo(kWh)-TE 0,27031636

HISTÓRICO DO CONSUMO

	kWh
AGO 22	30
JUL 22	30
JUN 22	30
MAI 22	30
ABR 22	30
MAR 22	30
FEV 22	30
JAN 22	30
DEZ 21	30
NOV 21	30
OUT 21	30
SET 21	30
AGO 21	30

Faturado pelo mínimo da fase  
- Custo de Disponibilidade,  
Artigo 98, Resolução ANEEL  
414/2010.

DEMONSTRATIVO DE CONSUMO DESTA NOTA FISCAL

NÚMERO DO MEDIDOR	TIPO DA FUNÇÃO	ANTERIOR		ATUAL		Nº DIAS	CONSTANTE	AJUSTE	CONSUMO (kWh)
		DATA	LEITURA	DATA	LEITURA				
40128425	CAT	08/07/2022	11.099,00	10/08/2022	11.099,00	33	1,00000		0,00

DATA PREVISTA DA PRÓXIMA LEITURA: 09/09/2022

DURAÇÃO E FREQUÊNCIA DAS INTERRUPTÕES

DESCRIÇÃO	CONJUNTO	VALOR APURADO	LIMITE MENSAL	LIMITE TRIM.	LIMITE ANUAL
DIC-Nº de horas sem Energia	RIACHAO DO JACUIPE	jun/2022 0,0000	6,03	12,06	24,12
FIC-Nº de vezes sem Energia		0,0000	3,30	6,60	13,20
DMIC-Duração máxima de interrupção contínua		0,0000	3,54	0,00	0,00
DICRI-Duração de Interrupção em dia crítico		Limite DICRI: 12,22			
EUSD-Valor do Encargo de uso do sistema de distribuição = R\$ 14,27					
Todo Consumidor pode solicitar a apuração dos indicadores DIC, FIC, DMIC e DICRI a qualquer tempo.					

INFORMAÇÕES IMPORTANTES

Na data da leitura a bandeira em vigor é a Verde. Mais informações em [www.aneel.gov.br](http://www.aneel.gov.br).  
A partir de 13/07, tarifa com reajuste médio de -0,50%, REH Nº 3.056/22.  
O cliente é compensado quando há violação na continuidade individual ou do nível de tensão de fornecimento.  
Isenção do ICMS conforme Art.22, III do RICMS-Ba.  
Pagto. em atraso gera multa 2%(Res414/ANEEL), Juros 1%a.m(Lei 10.438/02) e atualização monetária no próx. mês.  
O Cliente é compensado quando há descumprimento do prazo definido para os padrões de atendimento comercial.  
Deduzir a Perda Técnica dos consumos medidos.  
Esta Nota Fiscal faz parte do Doc. Pgto. nº 610047297394 da Conta Contrato Coletiva nº 6310000017.  
Regras para cobrança da contribuição para o custeio do serviço de iluminação pública (COSIP) estão à disposição no site  
Informações Suplementares disponíveis no site [www.neoenergiacoelba.com.br](http://www.neoenergiacoelba.com.br), Agência Virtual ou Lojas de Atendimento.

NÍVEIS DE TENSÃO

TENSÃO NOMINAL (V)	LIMITE DE VARIAÇÃO(V)	
	MÍNIMO	MÁXIMO
220	202	231

AUTENTICAÇÃO MECÂNICA

DESTAQUE AQUI

CONTA CONTRATO 7052397825	MÊS/ANO 08/2022	TOTAL A PAGAR(R\$) 26,47	VENCIMENTO 26/09/2022
------------------------------	--------------------	-----------------------------	--------------------------

838700000001 264700300073 052397825237 010388320238



TALÃO DE PAGAMENTO

Evite dobrar, perfurar ou rasurar.  
Este canhoto será usado  
em leitora ótica.

AUTENTICAÇÃO MECÂNICA

<b>COMPANHIA DE ELETRICIDADE DO ESTADO DA BAHIA</b> AV. EDGARD SANTOS, 300, CABULA VI, SALVADOR, BAHIA CEP 41181-900 CNPJ 15.139.629/0001-94 INSCRIÇÃO ESTADUAL 00478696	 <b>NEOENERGIA</b> COELBA	<b>Tarifa Social de Energia Elétrica - Lei 10.438, de 26/04/02</b> <b>TELEATENDIMENTO: Emergencial 116   Comercial 0800 276 0116</b> (Ligação gratuita de telefones fixos e móveis) <b>Atendimento ao deficiente auditivo ou de fala: 0800 701 0155</b> Ouvidoria: 0800 071 7676 Agência Nacional de Energia Elétrica - ANEEL 167 (Ligação gratuita de telefones fixos e móveis) Site de serviços: <a href="http://www.clientescorporativos.neoenergiacoelba.com.br">www.clientescorporativos.neoenergiacoelba.com.br</a> <a href="http://neoenergiacoelba.com.br">neoenergiacoelba.com.br</a>
---	---	--

<b>DADOS DO CLIENTE</b> MINISTERIO PUBLICO DA BAHIA  CNPJ: 04.142.491/0001-66	<b>DATA DE VENCIMENTO</b> <b>26/09/2022</b>  <b>TOTAL A PAGAR (R\$)</b> <b>233,24</b>	<b>DATA DA EMISSÃO DA NOTA FISCAL</b> <b>29/08/2022</b>  <b>DATA DA APRESENTAÇÃO</b> <b>05/09/2022</b>  <b>NÚMERO DA NOTA FISCAL</b> <b>634150673</b>	<b>CONTA CONTRATO</b> <b>7053443979</b>  <b>Nº DO CLIENTE</b> 1001729979  <b>Nº DA INSTALAÇÃO</b> 40096309
<b>CLASSIFICAÇÃO</b> B3 PODER PUBLICO - ESTADUAL OU DISTRITAL Conv. Monômia - Trifásico			
<b>RESERVADO AO FISCO</b> 9E5C.CD51.248C.0392.6616.909C.4AAB.4810			

DESCRIÇÃO DA NOTA FISCAL						
	QUANTIDADE	PREÇO(R\$)	VALOR(R\$)			
Consumo Ativo(kWh)-TUSD	253,0000000	0,50225628	127,07			
Consumo Ativo(kWh)-TE	253,0000000	0,28528313	72,17			
Contrib. Ilum. Pública Municipal			34,00			
<b>Tarifas Aplicadas</b>						
Consumo Ativo(kWh)-TUSD		0,47616933		<b>HISTÓRICO DO CONSUMO</b> kWh		
Consumo Ativo(kWh)-TE		0,27046100				
<b>COMPOSIÇÃO DO CONSUMO</b>						
Geração de Energia	R\$	59,05	29,64%	AGO 22	253	
Transmissão	R\$	13,49	6,77%	JUL 22	262	
Distribuição (Coelba)	R\$	78,04	39,18%	JUN 22	309	
Perdas de Energia	R\$	14,85	7,45%	MAI 22	424	
Encargos Setoriais	R\$	23,46	11,77%	ABR 22	554	
Tributos	R\$	10,35	5,19%	MAR 22	829	
<b>Total</b>	<b>R\$</b>	<b>199,24</b>	<b>100%</b>	FEV 22	602	
					JAN 22	481
					DEZ 21	706
					NOV 21	576
					OUT 21	579
					SET 21	373
					AGO 21	427
<b>INFORMAÇÕES DE TRIBUTOS</b>						
<b>ICMS</b>		<b>PIS</b>		<b>COFINS</b>		
BASE DE CALCULO	%	VALOR DO IMPOSTO	%	BASE DE CALCULO	%	
		199,24	0,93	199,24	4,27	

DEMONSTRATIVO DE CONSUMO DESTA NOTA FISCAL									DURAÇÃO E FREQUÊNCIA DAS INTERRUPÇÕES						
NÚMERO DO MEDIDOR	TIPO DA FUNÇÃO	ANTERIOR		ATUAL		Nº DIAS	CONSTANTE	AJUSTE	CONSUMO (kWh)	DESCRIÇÃO	CONJUNTO	VALOR APURADO	LIMITE MENSAL	LIMITE TRIMESTRAL	LIMITE ANUAL
1191115097	CAT CRT	05/07/2022	15.258,00	04/08/2022	15.511,00	30	1,00000		253,00	DIC-Nº de horas sem Energia	SANTO AMARO	jun/2022	5,55	11,10	22,21
1191115097		05/07/2022	4.033,00	04/08/2022	4.105,00	30	1,00000		72,00	FIC-Nº de vezes sem Energia		0,7164	3,23	6,47	12,95
									DMIC-Duração máxima de interrupção contínua	0,7164		3,20	0,00	0,00	
									DICRI-Duração de Interrupção em dia crítico	Limite DICRI: 12,22					
DATA PREVISTA DA PRÓXIMA LEITURA: 05/09/2022									EUSD-Valor do Encargo de uso do sistema de distribuição = R\$ 120,47						
									Todo Consumidor pode solicitar a apuração dos indicadores DIC, FIC, DMIC e DICRI a qualquer tempo.						

<b>INFORMAÇÕES IMPORTANTES</b> Na data da leitura a bandeira em vigor é a Verde. Mais informações em <a href="http://www.aneel.gov.br">www.aneel.gov.br</a> . A partir de 13/07, tarifa com reajuste médio de -0,50%, REH Nº 3.056/22. O cliente é compensado quando há violação na continuidade individual ou do nível de tensão de fornecimento. Isenção do ICMS conforme Art.22, III do RICMS-Ba. Pagto. em atraso gera multa 2%(Res414/ANEEL), Juros 1%a.m(Lei 10.438/02) e atualização monetária no próx. mês. O Cliente é compensado quando há descumprimento do prazo definido para os padrões de atendimento comercial. Deduzir a Perda Técnica dos consumos medidos. Esta Nota Fiscal faz parte do Doc. Pgto. nº 610047297394 da Conta Contrato Coletiva nº 6310000017. Regras para cobrança da contribuição para o custeio do serviço de iluminação pública (COSIP) estão à disposição no site <a href="http://www.neoenergiacoelba.com.br">www.neoenergiacoelba.com.br</a> , Agência Virtual ou Lojas de Atendimento.	<b>NÍVEIS DE TENSÃO</b> <table><tr><th rowspan="2">TENSÃO NOMINAL (V)</th><th colspan="2">LIMITE DE VARIAÇÃO(V)</th></tr><tr><th>MÍNIMO</th><th>MÁXIMO</th></tr><tr><td>127 220</td><td>117 202</td><td>133 231</td></tr></table> <b>AUTENTICAÇÃO MECÂNICA</b>	TENSÃO NOMINAL (V)	LIMITE DE VARIAÇÃO(V)		MÍNIMO	MÁXIMO	127 220	117 202	133 231
TENSÃO NOMINAL (V)	LIMITE DE VARIAÇÃO(V)								
	MÍNIMO	MÁXIMO							
127 220	117 202	133 231							

<b>DESTAQUE AQUI</b>	<b>CONTA CONTRATO</b> <b>7053443979</b>	<b>MÊS/ANO</b> <b>08/2022</b>	<b>TOTAL A PAGAR(R\$)</b> <b>233,24</b>	<b>VENCIMENTO</b> <b>26/09/2022</b>	<b>TALÃO DE PAGAMENTO</b>  <b>Evite dobrar, perfurar ou rasurar.</b> <b>Este canhoto será usado em leitora ótica.</b>  <b>AUTENTICAÇÃO MECÂNICA</b>
838800000020 332400300076 053443979236 010388320335					
					



COMPANHIA DE ELETRICIDADE  
DO ESTADO DA BAHIA  
AV. EDGARD SANTOS, 300,  
CABULA VI, SALVADOR, BAHIA  
CEP 41181-900  
CNPJ 15.139.629/0001-94  
INSCRIÇÃO ESTADUAL 00478696



NEOENERGIA  
COELBA

Tarifa Social de Energia Elétrica - Lei 10.438, de 26/04/02  
TELEATENDIMENTO: Emergencial 116 | Comercial 0800 276 0116  
(Ligação gratuita de telefones fixos e móveis)  
Atendimento ao deficiente auditivo ou de fala: 0800 701 0155  
Ouvidoria: 0800 071 7676  
Agência Nacional de Energia Elétrica - ANEEL 167  
(Ligação gratuita de telefones fixos e móveis)  
Site de serviços: www.clientescorporativos.neoenergiacoelba.com.br  
neoenergiacoelba.com.br

DADOS DO CLIENTE

MINISTERIO PUBLICO DA BAHIA

CNPJ: 04.142.491/0001-66

DATA DE VENCIMENTO  
26/09/2022

TOTAL A PAGAR (R\$)  
491,74

DATA DA EMISSÃO DA NOTA FISCAL  
29/08/2022

DATA DA APRESENTAÇÃO  
05/09/2022

NÚMERO DA NOTA FISCAL  
634150674

CONTA CONTRATO  
7053786752

Nº DO CLIENTE  
1001729979

Nº DA INSTALAÇÃO  
1169415

CLASSIFICAÇÃO

B3 PODER PUBLICO - ESTADUAL OU DISTRITAL  
Conv. Monômia - Trifásico

RESERVADO AO FISCO

BA50.73D9.4DD4.8679.F196.92DF.CFE2.F06F

DESCRIÇÃO DA NOTA FISCAL

	QUANTIDADE	PREÇO(R\$)	VALOR(R\$)
Consumo Ativo(kWh)-TUSD	571,0000000	0,50167705	286,45
Consumo Ativo(kWh)-TE	571,0000000	0,28495859	162,71
Contrib. Ilum. Pública Municipal			42,58

TOTAL DA FATURA 491,74

INFORMAÇÕES DE TRIBUTOS

ICMS			PIS			COFINS		
BASE DE CALCULO	%	VALOR DO IMPOSTO	BASE DE CALCULO	%	VALOR DO IMPOSTO	BASE DE CALCULO	%	VALOR DO IMPOSTO
			449,16	0,93	4,17	449,16	4,27	19,17

Tarifas Aplicadas	
Consumo Ativo(kWh)-TUSD	0,47560000
Consumo Ativo(kWh)-TE	0,27016000

HISTÓRICO DO CONSUMO

	kWh
AGO 22	571
JUL 22	389
JUN 22	512
MAI 22	799
ABR 22	828
MAR 22	1053
FEV 22	945
JAN 22	438
DEZ 21	998
NOV 21	833
OUT 21	586
SET 21	390
AGO 21	303

COMPOSIÇÃO DO CONSUMO

Geração de Energia	R\$ 133,11	29,64%
Transmissão	R\$ 30,40	6,77%
Distribuição (Coelba)	R\$ 175,95	39,16%
Perdas de Energia	R\$ 33,47	7,45%
Encargos Setoriais	R\$ 52,89	11,78%
Tributos	R\$ 23,34	5,20%
Total	R\$ 449,16	100%

DEMONSTRATIVO DE CONSUMO DESTA NOTA FISCAL

NÚMERO DO MEDIDOR	TIPO DA FUNÇÃO	ANTERIOR		ATUAL		Nº DIAS	CONSTANTE	AJUSTE	CONSUMO (kWh)
		DATA	LEITURA	DATA	LEITURA				
1194488048	CAT	18/07/2022	13.720,00	17/08/2022	14.291,00	30	1,00000		571,00

DATA PREVISTA DA PRÓXIMA LEITURA: 19/09/2022

DURAÇÃO E FREQUÊNCIA DAS INTERRUPÇÕES

DESCRIÇÃO	CONJUNTO	VALOR APURADO	LIMITE MENSAL	LIMITE TRIM.	LIMITE ANUAL
DIC-Nº de horas sem Energia	CONCEICAO DO COITE	jun/2022			
FIC-Nº de vezes sem Energia		0,0000	6,03	12,06	24,12
DMIC-Duração máxima de interrupção contínua		0,0000	3,30	6,60	13,20
		0,0000	3,54	0,00	0,00
DICRI-Duração de Interrupção em dia crítico		Limite DICRI: 12,22			
EUSD-Valor do Encargo de uso do sistema de distribuição = R\$ 271,56					
Todo Consumidor pode solicitar a apuração dos indicadores DIC, FIC, DMIC e DICRI a qualquer tempo.					

INFORMAÇÕES IMPORTANTES

Na data da leitura a bandeira em vigor é a Verde. Mais informações em [www.aneel.gov.br](http://www.aneel.gov.br).  
O cliente é compensado quando há violação na continuidade individual ou do nível de tensão de fornecimento.  
Isenção do ICMS conforme Art.22, III do RICMS-Ba.  
Pagto. em atraso gera multa 2%(Res414/ANEEL), Juros 1%a.m(Lei 10.438/02) e atualização monetária no próx. mês  
O Cliente é compensado quando há descumprimento do prazo definido para os padrões de atendimento comercial.  
Deduzir a Perda Técnica dos consumos medidos.  
Esta Nota Fiscal faz parte do Doc. Pgto. nº 610047297394 da Conta Contrato Coletiva nº 6310000017.  
Regras para cobrança da contribuição para o custeio do serviço de iluminação pública (COSIP) estão à disposição no site [www.neoenergiacoelba.com.br/PoderPublico/ContribuiçãodeIluminaçãoPública](http://www.neoenergiacoelba.com.br/PoderPublico/ContribuiçãodeIluminaçãoPública).  
A partir de agosto o IBGE realizará o censo demográfico 2022. Seja gentil ao receber o Recenseador.

NÍVEIS DE TENSÃO

TENSÃO NOMINAL (V)	LIMITE DE VARIAÇÃO(V)	
	MÍNIMO	MÁXIMO
220 380	202 350	231 399

AUTENTICAÇÃO MECÂNICA

DESTAQUE AQUI

CONTA CONTRATO 7053786752	MÊS/ANO 08/2022	TOTAL A PAGAR(R\$) 491,74	VENCIMENTO 26/09/2022
------------------------------	--------------------	------------------------------	--------------------------

838700000044 917400300070 053786752239 010388320432



TALÃO DE PAGAMENTO

Evite dobrar, perfurar ou rasurar.  
Este canhoto será usado  
em leitora ótica.

AUTENTICAÇÃO MECÂNICA

COMPANHIA DE ELETRICIDADE  
DO ESTADO DA BAHIA  
AV. EDGARD SANTOS, 300,  
CABULA VI, SALVADOR, BAHIA  
CEP 41181-900  
CNPJ 15.139.629/0001-94  
INSCRIÇÃO ESTADUAL 00478696



NEOENERGIA  
COELBA

Tarifa Social de Energia Elétrica - Lei 10.438, de 26/04/02  
TELEATENDIMENTO: Emergencial 116 | Comercial 0800 276 0116  
(Ligação gratuita de telefones fixos e móveis)  
Atendimento ao deficiente auditivo ou de fala: 0800 701 0155  
Ouvidoria: 0800 071 7676  
Agência Nacional de Energia Elétrica - ANEEL 167  
(Ligação gratuita de telefones fixos e móveis)  
Site de serviços: www.clientescorporativos.neoenergiacoelba.com.br  
neoenergiacoelba.com.br

#### DADOS DO CLIENTE

MINISTERIO PUBLICO DA BAHIA

CNPJ: 04.142.491/0001-66

DATA DE VENCIMENTO  
**26/09/2022**

TOTAL A PAGAR (R\$)  
**334,43**

DATA DA EMISSÃO DA NOTA FISCAL  
**29/08/2022**

DATA DA APRESENTAÇÃO  
**05/09/2022**

NÚMERO DA NOTA FISCAL  
**634150675**

CONTA CONTRATO  
**7053910186**

Nº DO CLIENTE  
1001729979

Nº DA INSTALAÇÃO  
40032662

#### CLASSIFICAÇÃO

B3 PODER PUBLICO - ESTADUAL OU DISTRITAL  
Conv. Monômia - Bifásico

#### RESERVADO AO FISCO

2F35.D7BD.DF98.01B3.7B48.CE49.8D9D.4649

### DESCRIÇÃO DA NOTA FISCAL

	QUANTIDADE	PREÇO(R\$)	VALOR(R\$)
Consumo Ativo(kWh)-TUSD	369,0000000	0,50190658	185,20
Consumo Ativo(kWh)-TE	369,0000000	0,28508157	105,19
Contrib. Ilum. Pública Municipal			44,04

TOTAL DA FATURA **334,43**

#### INFORMAÇÕES DE TRIBUTOS

ICMS		PIS		COFINS	
BASE DE CALCULO	%	BASE DE CALCULO	%	BASE DE CALCULO	%
		290,39	0,93	290,39	4,27

#### Tarifas Aplicadas

Consumo Ativo(kWh)-TUSD	0,47583612
Consumo Ativo(kWh)-TE	0,27028483

#### HISTÓRICO DO CONSUMO

	kWh
AGO 22	369
JUL 22	398
JUN 22	625
MAI 22	571
ABR 22	617
MAR 22	434
FEV 22	661
JAN 22	270
DEZ 21	639
NOV 21	500
OUT 21	438
SET 21	260
AGO 21	296

#### COMPOSIÇÃO DO CONSUMO

Geração de Energia	R\$ 86,06	29,64%
Transmissão	R\$ 19,66	6,77%
Distribuição (Coelba)	R\$ 113,74	39,17%
Perdas de Energia	R\$ 21,64	7,45%
Encargos Setoriais	R\$ 34,19	11,77%
Tributos	R\$ 15,10	5,20%
Total	R\$ 290,39	100%

#### DEMONSTRATIVO DE CONSUMO DESTA NOTA FISCAL

NÚMERO DO MEDIDOR	TIPO DA FUNÇÃO	ANTERIOR		ATUAL		Nº DIAS	CONSTANTE	AJUSTE	CONSUMO (kWh)
		DATA	LEITURA	DATA	LEITURA				
1163503090	CAT	09/07/2022	26.601,00	09/08/2022	26.970,00	31	1,00000		369,00

DATA PREVISTA DA PRÓXIMA LEITURA: 09/09/2022

#### DURAÇÃO E FREQUÊNCIA DAS INTERRUPÇÕES

DESCRIÇÃO	CONJUNTO	VALOR APURADO	LIMITE MENSAL	LIMITE TRIM.	LIMITE ANUAL
DIC-Nº de horas sem Energia	SIMAO DIAS - ENERGIEPE	jun/2022 0,0000	6,27	12,54	25,08
FIC-Nº de vezes sem Energia		0,0000	3,30	6,60	13,20
DMIC-Duração máxima de interrupção contínua		0,0000	3,71	0,00	0,00
DICRI-Duração de Interrupção em dia crítico		Limite DICRI: 12,22			
EUSD-Valor do Encargo de uso do sistema de distribuição = R\$ 175,58					
Todo Consumidor pode solicitar a apuração dos indicadores DIC, FIC, DMIC e DICRI a qualquer tempo.					

#### INFORMAÇÕES IMPORTANTES

Na data da leitura a bandeira em vigor é a Verde. Mais informações em [www.aneel.gov.br](http://www.aneel.gov.br).  
A partir de 13/07, tarifa com reajuste médio de -0,50%, REH Nº 3.056/22.  
O cliente é compensado quando há violação na continuidade individual ou do nível de tensão de fornecimento.  
Isenção do ICMS conforme Art.22, III do RICMS-Ba.  
Pagto. em atraso gera multa 2%(Res414/ANEEL), Juros 1%a.m(Lei 10.438/02) e atualização monetária no próx. mês.  
O Cliente é compensado quando há descumprimento do prazo definido para os padrões de atendimento comercial.  
Deduzir a Perda Técnica dos consumos medidos.  
Esta Nota Fiscal faz parte do Doc. Pgto. nº 610047297394 da Conta Contrato Coletiva nº 6310000017.  
Regras para cobrança da contribuição para o custeio do serviço de iluminação pública (COSIP) estão à disposição no site  
Informações Suplementares disponíveis no site [www.neoenergiacoelba.com.br](http://www.neoenergiacoelba.com.br), Agência Virtual ou Lojas de Atendimento.

#### NÍVEIS DE TENSÃO

TENSÃO NOMINAL (V)	LIMITE DE VARIAÇÃO(V)	
	MÍNIMO	MÁXIMO
127 220	117 202	133 231

AUTENTICAÇÃO MECÂNICA

#### DESTAQUE AQUI

CONTA CONTRATO <b>7053910186</b>	MÊS/ANO <b>08/2022</b>	TOTAL A PAGAR(R\$) <b>334,43</b>	VENCIMENTO <b>26/09/2022</b>
-------------------------------------	---------------------------	-------------------------------------	---------------------------------

838600000034 344300300078 053910186236 010388320530



#### TALÃO DE PAGAMENTO

Evite dobrar, perfurar ou rasurar.  
Este canhoto será usado  
em leitora ótica.

AUTENTICAÇÃO MECÂNICA

COMPANHIA DE ELETRICIDADE  
DO ESTADO DA BAHIA  
AV. EDGARD SANTOS, 300,  
CABULA VI, SALVADOR, BAHIA  
CEP 41181-900  
CNPJ 15.139.629/0001-94  
INSCRIÇÃO ESTADUAL 00478696



NEOENERGIA  
COELBA

Tarifa Social de Energia Elétrica - Lei 10.438, de 26/04/02  
TELEATENDIMENTO: Emergencial 116 | Comercial 0800 276 0116  
(Ligação gratuita de telefones fixos e móveis)  
Atendimento ao deficiente auditivo ou de fala: 0800 701 0155  
Ouvidoria: 0800 071 7676  
Agência Nacional de Energia Elétrica - ANEEL 167  
(Ligação gratuita de telefones fixos e móveis)  
Site de serviços: www.clientescorporativos.neoenergiacoelba.com.br  
neoenergiacoelba.com.br

#### DADOS DO CLIENTE

MINISTERIO PUBLICO DA BAHIA

CNPJ: 04.142.491/0001-66

DATA DE VENCIMENTO  
**26/09/2022**

TOTAL A PAGAR (R\$)  
**53,91**

DATA DA EMISSÃO DA NOTA FISCAL  
**29/08/2022**

DATA DA APRESENTAÇÃO  
**05/09/2022**

NÚMERO DA NOTA FISCAL  
**634150676**

CONTA CONTRATO  
**7054193461**

Nº DO CLIENTE  
1001729979

Nº DA INSTALAÇÃO  
90104881

#### CLASSIFICAÇÃO

B3 COMERCIAL - OUTROS SERVIÇOS E OUTRAS ATIVIDADES  
Conv. Monômia - Básico

#### RESERVADO AO FISCO

B2D8.45F1.E58B.3B80.F810.EF75.D46F.6D91

### DESCRIÇÃO DA NOTA FISCAL

	QUANTIDADE	PREÇO(R\$)	VALOR(R\$)
Consumo Ativo(kWh)-TUSD	50,0000000	0,61160000	30,58
Consumo Ativo(kWh)-TE	50,0000000	0,34716000	17,35
Contrib. Ilum. Pública Municipal			5,98

TOTAL DA FATURA **53,91**

#### INFORMAÇÕES DE TRIBUTOS

ICMS		PIS		COFINS	
BASE DE CALCULO	%	BASE DE CALCULO	%	BASE DE CALCULO	%
47,93	18,00	39,30	0,93	39,30	4,27

#### Tarifas Aplicadas

Consumo Ativo(kWh)-TUSD 0,47560000  
Consumo Ativo(kWh)-TE 0,27016000

#### HISTÓRICO DO CONSUMO

	kWh
AGO 22	50
JUL 22	50
JUN 22	50
MAI 22	50
ABR 22	50
MAR 22	50
FEV 22	50
JAN 22	50
DEZ 21	50
NOV 21	50
OUT 21	50
SET 21	50
AGO 21	50

Faturado pelo mínimo da fase  
- Custo de Disponibilidade,  
Artigo 98, Resolução ANEEL  
414/2010.

#### DEMONSTRATIVO DE CONSUMO DESTA NOTA FISCAL

NÚMERO DO MEDIDOR	TIPO DA FUNÇÃO	ANTERIOR		ATUAL		Nº DIAS	CONSTANTE	AJUSTE	CONSUMO (kWh)
		DATA	LEITURA	DATA	LEITURA				
1194395732	CAT	20/07/2022	57,00	19/08/2022	62,00	30	1,00000		5,00

DATA PREVISTA DA PRÓXIMA LEITURA: 21/09/2022

#### DURAÇÃO E FREQUÊNCIA DAS INTERRUPTÕES

DESCRIÇÃO	CONJUNTO	VALOR APURADO	LIMITE MENSAL	LIMITE TRIM.	LIMITE ANUAL
DIC-Nº de horas sem Energia	PITUACU II	jun/2022 0,0000	4,71	9,43	18,86
FIC-Nº de vezes sem Energia		0,0000	3,05	6,10	12,20
DMIC-Duração máxima de interrupção contínua		0,0000	2,60	0,00	0,00
DICRI-Duração de Interrupção em dia crítico		Limite DICRI: 12,22			
EUSD-Valor do Encargo de uso do sistema de distribuição = R\$ 23,78					
Todo Consumidor pode solicitar a apuração dos indicadores DIC, FIC, DMIC e DICRI a qualquer tempo.					

#### INFORMAÇÕES IMPORTANTES

Na data da leitura a bandeira em vigor é a Verde. Mais informações em [www.aneel.gov.br](http://www.aneel.gov.br).  
O cliente é compensado quando há violação na continuidade individual ou do nível de tensão de fornecimento.  
Sua rota/ciclo de leitura será alterado. Art. 84 Ren. ANEEL 414/10  
Pagto. em atraso gera multa 2%(Res414/ANEEL), Juros 1%a.m(Lei 10.438/02) e atualização monetária no próx. mês  
O Cliente é compensado quando há descumprimento do prazo definido para os padrões de atendimento comercial.  
Deduzir a Perda Técnica dos consumos medidos.  
Acréscimos legais serão aplicados sobre a COSIP paga em atraso, conforme Legislação Municipal.  
Esta Nota Fiscal faz parte do Doc. Pgto. nº 610047297394 da Conta Contrato Coletiva nº 6310000017.  
Regras para cobrança da contribuição para o custeio do serviço de iluminação pública (COSIP) estão à disposição no site  
Informações Suplementares disponíveis no site [www.neoenergiacoelba.com.br](http://www.neoenergiacoelba.com.br), Agência Virtual ou Lojas de Atendimento.

#### NÍVEIS DE TENSÃO

TENSÃO NOMINAL (V)	LIMITE DE VARIAÇÃO(V)	
	MÍNIMO	MÁXIMO
127 220	117 202	133 231

#### AUTENTICAÇÃO MECÂNICA

#### DESTAQUE AQUI

CONTA CONTRATO <b>7054193461</b>	MÊS/ANO <b>08/2022</b>	TOTAL A PAGAR(R\$) <b>53,91</b>	VENCIMENTO <b>26/09/2022</b>
-------------------------------------	---------------------------	------------------------------------	---------------------------------

838100000000 539100300070 054193461233 010388320637



#### TALÃO DE PAGAMENTO

Evite dobrar, perfurar ou rasurar.  
Este canhoto será usado  
em leitora ótica.

#### AUTENTICAÇÃO MECÂNICA

COMPANHIA DE ELETRICIDADE  
DO ESTADO DA BAHIA  
AV. EDGARD SANTOS, 300,  
CABULA VI, SALVADOR, BAHIA  
CEP 41181-900  
CNPJ 15.139.629/0001-94  
INSCRIÇÃO ESTADUAL 00478696



NEOENERGIA  
COELBA

Tarifa Social de Energia Elétrica - Lei 10.438, de 26/04/02  
TELEATENDIMENTO: Emergencial 116 | Comercial 0800 276 0116  
(Ligação gratuita de telefones fixos e móveis)  
Atendimento ao deficiente auditivo ou de fala: 0800 701 0155  
Ouvidoria: 0800 071 7676  
Agência Nacional de Energia Elétrica - ANEEL 167  
(Ligação gratuita de telefones fixos e móveis)  
Site de serviços: www.clientescorporativos.neoenergiacoelba.com.br  
neoenergiacoelba.com.br

#### DADOS DO CLIENTE

MINISTERIO PUBLICO DA BAHIA

CNPJ: 04.142.491/0001-66

DATA DE VENCIMENTO  
**26/09/2022**

TOTAL A PAGAR (R\$)  
**109,39**

DATA DA EMISSÃO DA NOTA FISCAL  
**29/08/2022**

DATA DA APRESENTAÇÃO  
**05/09/2022**

NÚMERO DA NOTA FISCAL  
**634150677**

CONTA CONTRATO  
**7054209996**

Nº DO CLIENTE  
1001729979

Nº DA INSTALAÇÃO  
30104595

#### CLASSIFICAÇÃO

B3 COMERCIAL - OUTROS SERVIÇOS E OUTRAS ATIVIDADES  
Conv. Monômia - Básico

#### RESERVADO AO FISCO

5397.AE3C.DB29.1AB2.C8D9.6DD4.B65F.79ED

#### DESCRIÇÃO DA NOTA FISCAL

	QUANTIDADE	PREÇO(R\$)	VALOR(R\$)
Consumo Ativo(kWh)-TUSD	100,0000000	0,61170000	61,17
Consumo Ativo(kWh)-TE	100,0000000	0,34736000	34,73
Contrib. Ilum. Pública Municipal			13,49

Tarifas Aplicadas	
Consumo Ativo(kWh)-TUSD	0,47560000
Consumo Ativo(kWh)-TE	0,27016000

#### HISTÓRICO DO CONSUMO

	kWh
AGO 22	100
JUL 22	100
JUN 22	122
MAI 22	117
ABR 22	125
MAR 22	137
FEV 22	107
JAN 22	74
DEZ 21	91
NOV 21	60
OUT 21	72
SET 21	75
AGO 21	50

#### COMPOSIÇÃO DO CONSUMO

Geração de Energia	R\$ 23,31	24,31%
Transmissão	R\$ 5,32	5,55%
Distribuição (Coelba)	R\$ 30,81	32,12%
Perdas de Energia	R\$ 5,86	6,11%
Encargos Setoriais	R\$ 9,26	9,66%
Tributos	R\$ 21,34	22,25%
<b>Total</b>	<b>R\$ 95,90</b>	<b>100%</b>

TOTAL DA FATURA **109,39**

#### INFORMAÇÕES DE TRIBUTOS

ICMS		PIS		COFINS	
BASE DE CALCULO	%	BASE DE CALCULO	%	BASE DE CALCULO	%
95,90	18,00	78,64	0,93	78,64	4,27

#### DEMONSTRATIVO DE CONSUMO DESTA NOTA FISCAL

NÚMERO DO MEDIDOR	TIPO DA FUNÇÃO	ANTERIOR		ATUAL		Nº DIAS	CONSTANTE	AJUSTE	CONSUMO (kWh)
		DATA	LEITURA	DATA	LEITURA				
1194395767	CAT	20/07/2022	1.519,00	19/08/2022	1.619,00	30	1,00000		100,00

DATA PREVISTA DA PRÓXIMA LEITURA: 21/09/2022

#### DURAÇÃO E FREQUÊNCIA DAS INTERRUPÇÕES

DESCRIÇÃO	CONJUNTO	VALOR APURADO	LIMITE MENSAL	LIMITE TRIM.	LIMITE ANUAL
DIC-Nº de horas sem Energia	PITUACU II	jun/2022 0,0000	4,71	9,43	18,86
FIC-Nº de vezes sem Energia		0,0000	3,05	6,10	12,20
DMIC-Duração máxima de interrupção contínua		0,0000	2,60	0,00	0,00
DICRI-Duração de Interrupção em dia crítico		Limite DICRI: 12,22			
EUSD-Valor do Encargo de uso do sistema de distribuição = R\$ 47,56					
Todo Consumidor pode solicitar a apuração dos indicadores DIC, FIC, DMIC e DICRI a qualquer tempo.					

#### INFORMAÇÕES IMPORTANTES

Na data da leitura a bandeira em vigor é a Verde. Mais informações em [www.aneel.gov.br](http://www.aneel.gov.br).  
O cliente é compensado quando há violação na continuidade individual ou do nível de tensão de fornecimento.  
Sua rota/ciclo de leitura será alterado. Art. 84 Ren. ANEEL 414/10  
Pagto. em atraso gera multa 2%(Res414/ANEEL), Juros 1%a.m(Lei 10.438/02) e atualização monetária no próx. mês  
O Cliente é compensado quando há descumprimento do prazo definido para os padrões de atendimento comercial.  
Deduzir a Perda Técnica dos consumos medidos.  
Acréscimos legais serão aplicados sobre a COSIP paga em atraso, conforme Legislação Municipal.  
Esta Nota Fiscal faz parte do Doc. Pgto. nº 610047297394 da Conta Contrato Coletiva nº 6310000017.  
Regras para cobrança da contribuição para o custeio do serviço de iluminação pública (COSIP) estão à disposição no site  
Informações Suplementares disponíveis no site [www.neoenergiacoelba.com.br](http://www.neoenergiacoelba.com.br), Agência Virtual ou Lojas de Atendimento.

#### NÍVEIS DE TENSÃO

TENSÃO NOMINAL (V)	LIMITE DE VARIAÇÃO(V)	
	MÍNIMO	MÁXIMO
127 220	117 202	133 231

#### AUTENTICAÇÃO MECÂNICA

#### DESTAQUE AQUI

CONTA CONTRATO <b>7054209996</b>	MÊS/ANO <b>08/2022</b>	TOTAL A PAGAR(R\$) <b>109,39</b>	VENCIMENTO <b>26/09/2022</b>
-------------------------------------	---------------------------	-------------------------------------	---------------------------------

838400000014 093900300078 054209996233 010388320734



#### TALÃO DE PAGAMENTO

Evite dobrar, perfurar ou rasurar.  
Este canhoto será usado  
em leitora ótica.

#### AUTENTICAÇÃO MECÂNICA

COMPANHIA DE ELETRICIDADE  
DO ESTADO DA BAHIA  
AV. EDGARD SANTOS, 300,  
CABULA VI, SALVADOR, BAHIA  
CEP 41181-900  
CNPJ 15.139.629/0001-94  
INSCRIÇÃO ESTADUAL 00478696



NEOENERGIA  
COELBA

Tarifa Social de Energia Elétrica - Lei 10.438, de 26/04/02  
TELEATENDIMENTO: Emergencial 116 | Comercial 0800 276 0116  
(Ligação gratuita de telefones fixos e móveis)  
Atendimento ao deficiente auditivo ou de fala: 0800 701 0155  
Ouvidoria: 0800 071 7676  
Agência Nacional de Energia Elétrica - ANEEL 167  
(Ligação gratuita de telefones fixos e móveis)  
Site de serviços: www.clientescorporativos.neoenergiacoelba.com.br  
neoenergiacoelba.com.br

#### DADOS DO CLIENTE

MINISTERIO PUBLICO DA BAHIA

CNPJ: 04.142.491/0001-66

DATA DE VENCIMENTO  
**26/09/2022**

TOTAL A PAGAR (R\$)  
**188,13**

DATA DA EMISSÃO DA NOTA FISCAL  
**29/08/2022**

DATA DA APRESENTAÇÃO  
**05/09/2022**

NÚMERO DA NOTA FISCAL  
**634150678**

CONTA CONTRATO  
**7054214116**

Nº DO CLIENTE  
1001729979

Nº DA INSTALAÇÃO  
11104549

#### CLASSIFICAÇÃO

B3 COMERCIAL - OUTROS SERVIÇOS E OUTRAS ATIVIDADES  
Conv. Monômia - Básico

#### RESERVADO AO FISCO

36E0.7273.2462.E273.E9AA.AE7D.A7B4.7DB3

### DESCRIÇÃO DA NOTA FISCAL

	QUANTIDADE	PREÇO(R\$)	VALOR(R\$)
Consumo Ativo(kWh)-TUSD	167,0000000	0,61164790	102,14
Consumo Ativo(kWh)-TE	167,0000000	0,34746538	58,02
Contrib. Ilum. Pública Municipal			27,97

TOTAL DA FATURA **188,13**

#### INFORMAÇÕES DE TRIBUTOS

ICMS		PIS		COFINS	
BASE DE CALCULO	%	BASE DE CALCULO	%	BASE DE CALCULO	%
160,16	18,00	131,33	0,93	131,33	4,27
					5,60

#### DEMONSTRATIVO DE CONSUMO DESTA NOTA FISCAL

NÚMERO DO MEDIDOR	TIPO DA FUNÇÃO	ANTERIOR		ATUAL		Nº DIAS	CONSTANTE	AJUSTE	CONSUMO (kWh)
		DATA	LEITURA	DATA	LEITURA				
1194429009	CAT	20/07/2022	4.834,00	19/08/2022	5.001,00	30	1,00000		167,00

DATA PREVISTA DA PRÓXIMA LEITURA: 21/09/2022

#### INFORMAÇÕES IMPORTANTES

Na data da leitura a bandeira em vigor é a Verde. Mais informações em [www.aneel.gov.br](http://www.aneel.gov.br).  
O cliente é compensado quando há violação na continuidade individual ou do nível de tensão de fornecimento.  
Sua rota/ciclo de leitura será alterado. Art. 84 Ren. ANEEL 414/10  
Pagto. em atraso gera multa 2%(Res414/ANEEL), Juros 1%a.m(Lei 10.438/02) e atualização monetária no próx. mês  
O Cliente é compensado quando há descumprimento do prazo definido para os padrões de atendimento comercial.  
Deduzir a Perda Técnica dos consumos medidos.  
Acréscimos legais serão aplicados sobre a COSIP paga em atraso, conforme Legislação Municipal.  
Esta Nota Fiscal faz parte do Doc. Pgto. nº 610047297394 da Conta Contrato Coletiva nº 6310000017.  
Regras para cobrança da contribuição para o custeio do serviço de iluminação pública (COSIP) estão à disposição no site  
Informações Suplementares disponíveis no site [www.neoenergiacoelba.com.br](http://www.neoenergiacoelba.com.br), Agência Virtual ou Lojas de Atendimento.

#### DESTAQUE AQUI

CONTA CONTRATO

**7054214116**

MÊS/ANO

**08/2022**

TOTAL A PAGAR(R\$)

**188,13**

VENCIMENTO

**26/09/2022**

838800000011 881300300074 054214116238 010388320831



TALÃO DE PAGAMENTO

**Evite dobrar, perfurar ou rasurar.  
Este canhoto será usado  
em leitora ótica.**

AUTENTICAÇÃO MECÂNICA

#### HISTÓRICO DO CONSUMO

	kWh
AGO 22	167
JUL 22	190
JUN 22	199
MAI 22	188
ABR 22	177
MAR 22	201
FEV 22	166
JAN 22	169
DEZ 21	174
NOV 21	157
OUT 21	181
SET 21	180
AGO 21	161

#### Tarifas Aplicadas

Consumo Ativo(kWh)-TUSD	0,47560000
Consumo Ativo(kWh)-TE	0,27016000

#### COMPOSIÇÃO DO CONSUMO

Geração de Energia	R\$ 38,92	24,30%
Transmissão	R\$ 8,89	5,55%
Distribuição (Coelba)	R\$ 51,45	32,13%
Perdas de Energia	R\$ 9,79	6,11%
Encargos Setoriais	R\$ 15,46	9,65%
Tributos	R\$ 35,65	22,26%
<b>Total</b>	<b>R\$ 160,16</b>	<b>100%</b>

#### DURAÇÃO E FREQUÊNCIA DAS INTERRUPÇÕES

DESCRIÇÃO	CONJUNTO	VALOR APURADO	LIMITE MENSAL	LIMITE TRIM.	LIMITE ANUAL
DIC-Nº de horas sem Energia	PITUACU II	jun/2022			
FIC-Nº de vezes sem Energia		0,0000	4,71	9,43	18,86
DMIC-Duração máxima de interrupção contínua		0,0000	3,05	6,10	12,20
		0,0000	2,60	0,00	0,00
DICRI-Duração de Interrupção em dia crítico		Limite DICRI: 12,22			
EUSD-Valor do Encargo de uso do sistema de distribuição = R\$ 79,42					
Todo Consumidor pode solicitar a apuração dos indicadores DIC, FIC, DMIC e DICRI a qualquer tempo.					

#### NÍVEIS DE TENSÃO

TENSÃO NOMINAL (V)	LIMITE DE VARIAÇÃO(V)	
	MÍNIMO	MÁXIMO
127 220	117 202	133 231

AUTENTICAÇÃO MECÂNICA

838800000011 881300300074 054214116238 010388320831

838800000011 881300300074 054214116238 010388320831

COMPANHIA DE ELETRICIDADE  
DO ESTADO DA BAHIA  
AV. EDGARD SANTOS, 300,  
CABULA VI, SALVADOR, BAHIA  
CEP 41181-900  
CNPJ 15.139.629/0001-94  
INSCRIÇÃO ESTADUAL 00478696



NEOENERGIA  
COELBA

Tarifa Social de Energia Elétrica - Lei 10.438, de 26/04/02  
TELEATENDIMENTO: Emergencial 116 | Comercial 0800 276 0116  
(Ligação gratuita de telefones fixos e móveis)  
Atendimento ao deficiente auditivo ou de fala: 0800 701 0155  
Ouvidoria: 0800 071 7676  
Agência Nacional de Energia Elétrica - ANEEL 167  
(Ligação gratuita de telefones fixos e móveis)  
Site de serviços: www.clientescorporativos.neoenergiacoelba.com.br  
neoenergiacoelba.com.br

DADOS DO CLIENTE

MINISTERIO PUBLICO DA BAHIA

CNPJ: 04.142.491/0001-66

DATA DE VENCIMENTO  
26/09/2022

TOTAL A PAGAR (R\$)  
431,39

DATA DA EMISSÃO DA NOTA FISCAL  
29/08/2022

DATA DA APRESENTAÇÃO  
05/09/2022

NÚMERO DA NOTA FISCAL  
634150679

CONTA CONTRATO  
7054214329

Nº DO CLIENTE  
1001729979

Nº DA INSTALAÇÃO  
60105415

CLASSIFICAÇÃO

B3 COMERCIAL - OUTROS SERVIÇOS E OUTRAS ATIVIDADES  
Conv. Monômia - Básico

RESERVADO AO FISCO

8558.3590.7BA1.DD17.9EC3.1997.7964.B746

DESCRIÇÃO DA NOTA FISCAL

	QUANTIDADE	PREÇO(R\$)	VALOR(R\$)
Consumo Ativo(kWh)-TUSD	379,0000000	0,61174775	231,85
Consumo Ativo(kWh)-TE	379,0000000	0,34749509	131,70
Contrib. Ilum. Pública Municipal			67,84

Tarifas Aplicadas	
Consumo Ativo(kWh)-TUSD	0,47560000
Consumo Ativo(kWh)-TE	0,27016000

HISTÓRICO DO CONSUMO

	kWh
AGO 22	379
JUL 22	396
JUN 22	410
MAI 22	489
ABR 22	610
MAR 22	698
FEV 22	687
JAN 22	664
DEZ 21	564
NOV 21	443
OUT 21	415
SET 21	306
AGO 21	206

COMPOSIÇÃO DO CONSUMO

Geração de Energia	R\$ 88,34	24,30%
Transmissão	R\$ 20,18	5,55%
Distribuição (Coelba)	R\$ 116,78	32,13%
Perdas de Energia	R\$ 22,21	6,11%
Encargos Setoriais	R\$ 35,10	9,65%
Tributos	R\$ 80,94	22,26%
Total	R\$ 363,55	100%

TOTAL DA FATURA 431,39

INFORMAÇÕES DE TRIBUTOS

ICMS		PIS		COFINS	
BASE DE CALCULO	%	BASE DE CALCULO	%	BASE DE CALCULO	%
363,55	18,00	298,11	0,93	298,11	4,27

DEMONSTRATIVO DE CONSUMO DESTA NOTA FISCAL

NÚMERO DO MEDIDOR	TIPO DA FUNÇÃO	ANTERIOR		ATUAL		Nº DIAS	CONSTANTE	AJUSTE	CONSUMO (kWh)
		DATA	LEITURA	DATA	LEITURA				
1194429025	CAT	20/07/2022	12.728,00	19/08/2022	13.107,00	30	1,00000		379,00

DATA PREVISTA DA PRÓXIMA LEITURA: 21/09/2022

DURAÇÃO E FREQUÊNCIA DAS INTERRUPÇÕES

DESCRIÇÃO	CONJUNTO	VALOR APURADO	LIMITE MENSAL	LIMITE TRIM.	LIMITE ANUAL
DIC-Nº de horas sem Energia	PITUACU II	jun/2022			
FIC-Nº de vezes sem Energia		0,0000	4,71	9,43	18,86
DMIC-Duração máxima de interrupção contínua		0,0000	3,05	6,10	12,20
DICRI-Duração de Interrupção em dia crítico		0,0000	2,60	0,00	0,00
		Limite DICRI: 12,22			
EUSD-Valor do Encargo de uso do sistema de distribuição = R\$ 180,25					
Todo Consumidor pode solicitar a apuração dos indicadores DIC, FIC, DMIC e DICRI a qualquer tempo.					

INFORMAÇÕES IMPORTANTES

Na data da leitura a bandeira em vigor é a Verde. Mais informações em [www.aneel.gov.br](http://www.aneel.gov.br). O cliente é compensado quando há violação na continuidade individual ou do nível de tensão de fornecimento. Sua rota/ciclo de leitura será alterado. Art. 84 Ren. ANEEL 414/10  
Pagto. em atraso gera multa 2%(Res414/ANEEL), Juros 1%a.m(Lei 10.438/02) e atualização monetária no próx. mês  
O Cliente é compensado quando há descumprimento do prazo definido para os padrões de atendimento comercial. Deduzir a Perda Técnica dos consumos medidos.  
Acréscimos legais serão aplicados sobre a COSIP paga em atraso, conforme Legislação Municipal.  
Esta Nota Fiscal faz parte do Doc. Pgto. nº 610047297394 da Conta Contrato Coletiva nº 6310000017.  
Regras para cobrança da contribuição para o custeio do serviço de iluminação pública (COSIP) estão à disposição no site  
Informações Suplementares disponíveis no site [www.neoenergiacoelba.com.br](http://www.neoenergiacoelba.com.br), Agência Virtual ou Lojas de Atendimento.

NÍVEIS DE TENSÃO

TENSÃO NOMINAL (V)	LIMITE DE VARIAÇÃO(V)	
	MÍNIMO	MÁXIMO
127 220	117 202	133 231

AUTENTICAÇÃO MECÂNICA

DESTAQUE AQUI

CONTA CONTRATO 7054214329	MÊS/ANO 08/2022	TOTAL A PAGAR(R\$) 431,39	VENCIMENTO 26/09/2022
------------------------------	--------------------	------------------------------	--------------------------

838800000046 313900300079 054214329231 010388320939



TALÃO DE PAGAMENTO

Evite dobrar, perfurar ou rasurar.  
Este canhoto será usado  
em leitora ótica.

AUTENTICAÇÃO MECÂNICA

COMPANHIA DE ELETRICIDADE  
DO ESTADO DA BAHIA  
AV. EDGARD SANTOS, 300,  
CABULA VI, SALVADOR, BAHIA  
CEP 41181-900  
CNPJ 15.139.629/0001-94  
INSCRIÇÃO ESTADUAL 00478696



NEOENERGIA  
COELBA

Tarifa Social de Energia Elétrica - Lei 10.438, de 26/04/02  
TELEATENDIMENTO: Emergencial 116 | Comercial 0800 276 0116  
(Ligação gratuita de telefones fixos e móveis)  
Atendimento ao deficiente auditivo ou de fala: 0800 701 0155  
Ouvidoria: 0800 071 7676  
Agência Nacional de Energia Elétrica - ANEEL 167  
(Ligação gratuita de telefones fixos e móveis)  
Site de serviços: www.clientescorporativos.neoenergiacoelba.com.br  
neoenergiacoelba.com.br

DADOS DO CLIENTE

MINISTERIO PUBLICO DA BAHIA

CNPJ: 04.142.491/0001-66

DATA DE VENCIMENTO  
26/09/2022

TOTAL A PAGAR (R\$)  
124,82

DATA DA EMISSÃO DA NOTA FISCAL  
29/08/2022

DATA DA APRESENTAÇÃO  
05/09/2022

NÚMERO DA NOTA FISCAL  
634150680

CONTA CONTRATO  
7054214680

Nº DO CLIENTE  
1001729979

Nº DA INSTALAÇÃO  
40104636

CLASSIFICAÇÃO

B3 COMERCIAL - OUTROS SERVIÇOS E OUTRAS ATIVIDADES  
Conv. Monômia - Básico

RESERVADO AO FISCO

EDED.E1F7.8F8A.932B.30E1.6C41.8F7D.306E

DESCRIÇÃO DA NOTA FISCAL

	QUANTIDADE	PREÇO(R\$)	VALOR(R\$)
Consumo Ativo(kWh)-TUSD	101,0000000	0,61173861	61,78
Consumo Ativo(kWh)-TE	101,0000000	0,34728871	35,07
Contrib. Ilum. Pública Municipal			27,97

TOTAL DA FATURA 124,82

INFORMAÇÕES DE TRIBUTOS

ICMS		PIS		COFINS	
BASE DE CALCULO	%	BASE DE CALCULO	%	BASE DE CALCULO	%
96,85	18,00	79,42	0,93	79,42	4,27

Tarifas Aplicadas	
Consumo Ativo(kWh)-TUSD	0,47560000
Consumo Ativo(kWh)-TE	0,27016000

HISTÓRICO DO CONSUMO

	kWh
AGO 22	101
JUL 22	90
JUN 22	83
MAI 22	82
ABR 22	95
MAR 22	73
FEV 22	50
JAN 22	50
DEZ 21	50
NOV 21	50
OUT 21	50
SET 21	50
AGO 21	50

COMPOSIÇÃO DO CONSUMO

Geração de Energia	R\$ 23,54	24,31%
Transmissão	R\$ 5,38	5,55%
Distribuição (Coelba)	R\$ 31,11	32,13%
Perdas de Energia	R\$ 5,92	6,11%
Encargos Setoriais	R\$ 9,35	9,65%
Tributos	R\$ 21,55	22,25%
Total	R\$ 96,85	100%

DEMONSTRATIVO DE CONSUMO DESTA NOTA FISCAL

NÚMERO DO MEDIDOR	TIPO DA FUNÇÃO	ANTERIOR		ATUAL		Nº DIAS	CONSTANTE	AJUSTE	CONSUMO (kWh)
		DATA	LEITURA	DATA	LEITURA				
1194395775	CAT	20/07/2022	826,00	19/08/2022	927,00	30	1,00000		101,00

DATA PREVISTA DA PRÓXIMA LEITURA: 21/09/2022

DURAÇÃO E FREQUÊNCIA DAS INTERRUPÇÕES

DESCRIÇÃO	CONJUNTO	VALOR APURADO	LIMITE MENSAL	LIMITE TRIM.	LIMITE ANUAL
DIC-Nº de horas sem Energia	PITUACU II	jun/2022 0,0000	4,71	9,43	18,86
FIC-Nº de vezes sem Energia		0,0000	3,05	6,10	12,20
DMIC-Duração máxima de interrupção contínua		0,0000	2,60	0,00	0,00
DICRI-Duração de Interrupção em dia crítico		Limite DICRI: 12,22			
EUSD-Valor do Encargo de uso do sistema de distribuição = R\$ 48,03					
Todo Consumidor pode solicitar a apuração dos indicadores DIC, FIC, DMIC e DICRI a qualquer tempo.					

INFORMAÇÕES IMPORTANTES

Na data da leitura a bandeira em vigor é a Verde. Mais informações em [www.aneel.gov.br](http://www.aneel.gov.br).  
O cliente é compensado quando há violação na continuidade individual ou do nível de tensão de fornecimento.  
Sua rota/ciclo de leitura será alterado. Art. 84 Ren. ANEEL 414/10  
Pagto. em atraso gera multa 2%(Res414/ANEEL), Juros 1%a.m(Lei 10.438/02) e atualização monetária no próx. mês  
O Cliente é compensado quando há descumprimento do prazo definido para os padrões de atendimento comercial.  
Deduzir a Perda Técnica dos consumos medidos.  
Acréscimos legais serão aplicados sobre a COSIP paga em atraso, conforme Legislação Municipal.  
Esta Nota Fiscal faz parte do Doc. Pgto. nº 610047297394 da Conta Contrato Coletiva nº 6310000017.  
Regras para cobrança da contribuição para o custeio do serviço de iluminação pública (COSIP) estão à disposição no site  
Informações Suplementares disponíveis no site [www.neoenergiacoelba.com.br](http://www.neoenergiacoelba.com.br), Agência Virtual ou Lojas de Atendimento.

NÍVEIS DE TENSÃO

TENSÃO NOMINAL (V)	LIMITE DE VARIAÇÃO(V)	
	MÍNIMO	MÁXIMO
127 220	117 202	133 231

AUTENTICAÇÃO MECÂNICA

DESTAQUE AQUI

CONTA CONTRATO 7054214680	MÊS/ANO 08/2022	TOTAL A PAGAR(R\$) 124,82	VENCIMENTO 26/09/2022
------------------------------	--------------------	------------------------------	--------------------------

838100000019 248200300072 054214680230 010388321030



TALÃO DE PAGAMENTO

Evite dobrar, perfurar ou rasurar.  
Este canhoto será usado  
em leitora ótica.

AUTENTICAÇÃO MECÂNICA

COMPANHIA DE ELETRICIDADE  
DO ESTADO DA BAHIA  
AV. EDGARD SANTOS, 300,  
CABULA VI, SALVADOR, BAHIA  
CEP 41181-900  
CNPJ 15.139.629/0001-94  
INSCRIÇÃO ESTADUAL 00478696



NEOENERGIA  
COELBA

Tarifa Social de Energia Elétrica - Lei 10.438, de 26/04/02  
TELEATENDIMENTO: Emergencial 116 | Comercial 0800 276 0116  
(Ligação gratuita de telefones fixos e móveis)  
Atendimento ao deficiente auditivo ou de fala: 0800 701 0155  
Ouvidoria: 0800 071 7676  
Agência Nacional de Energia Elétrica - ANEEL 167  
(Ligação gratuita de telefones fixos e móveis)  
Site de serviços: www.clientescorporativos.neoenergiacoelba.com.br  
neoenergiacoelba.com.br

DADOS DO CLIENTE

MINISTERIO PUBLICO DA BAHIA

CNPJ: 04.142.491/0001-66

DATA DE VENCIMENTO  
26/09/2022

TOTAL A PAGAR (R\$)  
304,09

DATA DA EMISSÃO DA NOTA FISCAL  
29/08/2022

DATA DA APRESENTAÇÃO  
05/09/2022

NÚMERO DA NOTA FISCAL  
634150681

CONTA CONTRATO  
7054215694

Nº DO CLIENTE  
1001729979

Nº DA INSTALAÇÃO  
90104979

CLASSIFICAÇÃO

B3 COMERCIAL - OUTROS SERVIÇOS E OUTRAS ATIVIDADES  
Conv. Monômia - Básico

RESERVADO AO FISCO

AAA4.3A06.B0EF.D361.44A6.B9D2.0B1F.90C4

DESCRIÇÃO DA NOTA FISCAL

	QUANTIDADE	PREÇO(R\$)	VALOR(R\$)
Consumo Ativo(kWh)-TUSD	247,0000000	0,61175384	151,10
Consumo Ativo(kWh)-TE	247,0000000	0,34744744	85,81
Contrib. Ilum. Pública Municipal			67,18

TOTAL DA FATURA 304,09

INFORMAÇÕES DE TRIBUTOS

ICMS		PIS		COFINS	
BASE DE CALCULO	%	BASE DE CALCULO	%	BASE DE CALCULO	%
236,91	18,00	194,27	0,93	194,27	4,27

Tarifas Aplicadas  
Consumo Ativo(kWh)-TUSD 0,47560000  
Consumo Ativo(kWh)-TE 0,27016000

HISTÓRICO DO CONSUMO

	kWh
AGO 22	247
JUL 22	239
JUN 22	305
MAI 22	740
ABR 22	758
MAR 22	806
FEV 22	803
JAN 22	616
DEZ 21	715
NOV 21	407
OUT 21	249
SET 21	300
AGO 21	92

COMPOSIÇÃO DO CONSUMO

Geração de Energia	R\$ 57,57	24,30%
Transmissão	R\$ 13,15	5,55%
Distribuição (Coelba)	R\$ 76,10	32,12%
Perdas de Energia	R\$ 14,48	6,11%
Encargos Setoriais	R\$ 22,88	9,66%
Tributos	R\$ 52,73	22,26%
Total	R\$ 236,91	100%

DEMONSTRATIVO DE CONSUMO DESTA NOTA FISCAL

NÚMERO DO MEDIDOR	TIPO DA FUNÇÃO	ANTERIOR		ATUAL		Nº DIAS	CONSTANTE	AJUSTE	CONSUMO (kWh)
		DATA	LEITURA	DATA	LEITURA				
1194395724	CAT	20/07/2022	10.412,00	19/08/2022	10.659,00	30	1,00000		247,00

DATA PREVISTA DA PRÓXIMA LEITURA: 21/09/2022

DURAÇÃO E FREQUÊNCIA DAS INTERRUPÇÕES

DESCRIÇÃO	CONJUNTO	VALOR APURADO	LIMITE MENSAL	LIMITE TRIM.	LIMITE ANUAL
DIC-Nº de horas sem Energia	PITUACU II	jun/2022 0,0000	4,71	9,43	18,86
FIC-Nº de vezes sem Energia		0,0000	3,05	6,10	12,20
DMIC-Duração máxima de interrupção contínua		0,0000	2,60	0,00	0,00
DICRI-Duração de Interrupção em dia crítico		Limite DICRI: 12,22			
EUSD-Valor do Encargo de uso do sistema de distribuição = R\$ 117,47					
Todo Consumidor pode solicitar a apuração dos indicadores DIC, FIC, DMIC e DICRI a qualquer tempo.					

INFORMAÇÕES IMPORTANTES

Na data da leitura a bandeira em vigor é a Verde. Mais informações em [www.aneel.gov.br](http://www.aneel.gov.br).  
O cliente é compensado quando há violação na continuidade individual ou do nível de tensão de fornecimento.  
Sua rota/ciclo de leitura será alterado. Art. 84 Ren. ANEEL 414/10  
Pagto. em atraso gera multa 2%(Res414/ANEEL), Juros 1%a.m(Lei 10.438/02) e atualização monetária no próx. mês  
O Cliente é compensado quando há descumprimento do prazo definido para os padrões de atendimento comercial.  
Deduzir a Perda Técnica dos consumos medidos.  
Acréscimos legais serão aplicados sobre a COSIP paga em atraso, conforme Legislação Municipal.  
Esta Nota Fiscal faz parte do Doc. Pgto. nº 610047297394 da Conta Contrato Coletiva nº 6310000017.  
Regras para cobrança da contribuição para o custeio do serviço de iluminação pública (COSIP) estão à disposição no site  
Informações Suplementares disponíveis no site [www.neoenergiacoelba.com.br](http://www.neoenergiacoelba.com.br), Agência Virtual ou Lojas de Atendimento.

NÍVEIS DE TENSÃO

TENSÃO NOMINAL (V)	LIMITE DE VARIAÇÃO(V)	
	MÍNIMO	MÁXIMO
127 220	117 202	133 231

AUTENTICAÇÃO MECÂNICA

DESTAQUE AQUI

CONTA CONTRATO 7054215694	MÊS/ANO 08/2022	TOTAL A PAGAR(R\$) 304,09	VENCIMENTO 26/09/2022
------------------------------	--------------------	------------------------------	--------------------------

838600000034 040900300077 054215694235 010388321137



TALÃO DE PAGAMENTO

Evite dobrar, perfurar ou rasurar.  
Este canhoto será usado  
em leitora ótica.

AUTENTICAÇÃO MECÂNICA



COMPANHIA DE ELETRICIDADE  
DO ESTADO DA BAHIA  
AV. EDGARD SANTOS, 300,  
CABULA VI, SALVADOR, BAHIA  
CEP 41181-900  
CNPJ 15.139.629/0001-94  
INSCRIÇÃO ESTADUAL 00478696



NEOENERGIA  
COELBA

Tarifa Social de Energia Elétrica - Lei 10.438, de 26/04/02  
TELEATENDIMENTO: Emergencial 116 | Comercial 0800 276 0116  
(Ligação gratuita de telefones fixos e móveis)  
Atendimento ao deficiente auditivo ou de fala: 0800 701 0155  
Ouvidoria: 0800 071 7676  
Agência Nacional de Energia Elétrica - ANEEL 167  
(Ligação gratuita de telefones fixos e móveis)  
Site de serviços: www.clientescorporativos.neoenergiacoelba.com.br  
neoenergiacoelba.com.br

DADOS DO CLIENTE

MINISTERIO PUBLICO DA BAHIA

CNPJ: 04.142.491/0001-66

DATA DE VENCIMENTO  
26/09/2022

TOTAL A PAGAR (R\$)  
414,13

DATA DA EMISSÃO DA NOTA FISCAL  
29/08/2022

DATA DA APRESENTAÇÃO  
05/09/2022

NÚMERO DA NOTA FISCAL  
634150682

CONTA CONTRATO  
7054216151

Nº DO CLIENTE  
1001729979

Nº DA INSTALAÇÃO  
11104560

CLASSIFICAÇÃO

B3 COMERCIAL - OUTROS SERVIÇOS E OUTRAS ATIVIDADES  
Conv. Monômia - Básico

RESERVADO AO FISCO

93FD.5C44.5433.7BEB.479D.0E34.A7F5.E02C

DESCRIÇÃO DA NOTA FISCAL

	QUANTIDADE	PREÇO(R\$)	VALOR(R\$)
Consumo Ativo(kWh)-TUSD	361,0000000	0,61177728	220,85
Consumo Ativo(kWh)-TE	361,0000000	0,34750072	125,44
Contrib. Ilum. Pública Municipal			67,84

TOTAL DA FATURA 414,13

INFORMAÇÕES DE TRIBUTOS

ICMS		PIS		COFINS	
BASE DE CALCULO	%	BASE DE CALCULO	%	BASE DE CALCULO	%
346,29	18,00	283,96	0,93	283,96	4,27

Tarifas Aplicadas

Consumo Ativo(kWh)-TUSD	0,47560000
Consumo Ativo(kWh)-TE	0,27016000

HISTÓRICO DO CONSUMO

	kWh
AGO 22	361
JUL 22	328
JUN 22	292
MAI 22	313
ABR 22	274
MAR 22	328
FEV 22	220
JAN 22	122
DEZ 21	210
NOV 21	126
OUT 21	160
SET 21	150
AGO 21	128

COMPOSIÇÃO DO CONSUMO

Geração de Energia	R\$ 84,15	24,30%
Transmissão	R\$ 19,22	5,55%
Distribuição (Coelba)	R\$ 111,24	32,13%
Perdas de Energia	R\$ 21,16	6,11%
Encargos Setoriais	R\$ 33,43	9,65%
Tributos	R\$ 77,09	22,26%
Total	R\$ 346,29	100%

DEMONSTRATIVO DE CONSUMO DESTA NOTA FISCAL

NÚMERO DO MEDIDOR	TIPO DA FUNÇÃO	ANTERIOR		ATUAL		Nº DIAS	CONSTANTE	AJUSTE	CONSUMO (kWh)
		DATA	LEITURA	DATA	LEITURA				
1195194358	CAT	20/07/2022	4.140,00	19/08/2022	4.501,00	30	1,00000		361,00

DATA PREVISTA DA PRÓXIMA LEITURA: 21/09/2022

DURAÇÃO E FREQUÊNCIA DAS INTERRUPTÕES

DESCRIÇÃO	CONJUNTO	VALOR APURADO	LIMITE MENSAL	LIMITE TRIM.	LIMITE ANUAL
DIC-Nº de horas sem Energia	PITUACU II	jun/2022 0,0000	4,71	9,43	18,86
FIC-Nº de vezes sem Energia		0,0000	3,05	6,10	12,20
DMIC-Duração máxima de interrupção contínua		0,0000	2,60	0,00	0,00
DICRI-Duração de Interrupção em dia crítico		Limite DICRI: 12,22			
EUSD-Valor do Encargo de uso do sistema de distribuição = R\$ 171,69					
Todo Consumidor pode solicitar a apuração dos indicadores DIC, FIC, DMIC e DICRI a qualquer tempo.					

INFORMAÇÕES IMPORTANTES

Na data da leitura a bandeira em vigor é a Verde. Mais informações em [www.aneel.gov.br](http://www.aneel.gov.br).  
O cliente é compensado quando há violação na continuidade individual ou do nível de tensão de fornecimento.  
Sua rota/ciclo de leitura será alterado. Art. 84 Ren. ANEEL 414/10  
Pagto. em atraso gera multa 2%(Res414/ANEEL), Juros 1%a.m(Lei 10.438/02) e atualização monetária no próx. mês  
O Cliente é compensado quando há descumprimento do prazo definido para os padrões de atendimento comercial.  
Deduzir a Perda Técnica dos consumos medidos.  
Acréscimos legais serão aplicados sobre a COSIP paga em atraso, conforme Legislação Municipal.  
Esta Nota Fiscal faz parte do Doc. Pgto. nº 610047297394 da Conta Contrato Coletiva nº 6310000017.  
Regras para cobrança da contribuição para o custeio do serviço de iluminação pública (COSIP) estão à disposição no site  
Informações Suplementares disponíveis no site [www.neoenergiacoelba.com.br](http://www.neoenergiacoelba.com.br), Agência Virtual ou Lojas de Atendimento.

NÍVEIS DE TENSÃO

TENSÃO NOMINAL (V)	LIMITE DE VARIAÇÃO(V)	
	MÍNIMO	MÁXIMO
127 220	117 202	133 231

AUTENTICAÇÃO MECÂNICA

DESTAQUE AQUI

CONTA CONTRATO 7054216151	MÊS/ANO 08/2022	TOTAL A PAGAR(R\$) 414,13	VENCIMENTO 26/09/2022
------------------------------	--------------------	------------------------------	--------------------------

838700000044 141300300070 054216151235 010388321234



TALÃO DE PAGAMENTO

Evite dobrar, perfurar ou rasurar.  
Este canhoto será usado  
em leitora ótica.

AUTENTICAÇÃO MECÂNICA

COMPANHIA DE ELETRICIDADE  
DO ESTADO DA BAHIA  
AV. EDGARD SANTOS, 300,  
CABULA VI, SALVADOR, BAHIA  
CEP 41181-900  
CNPJ 15.139.629/0001-94  
INSCRIÇÃO ESTADUAL 00478696



NEOENERGIA  
COELBA

Tarifa Social de Energia Elétrica - Lei 10.438, de 26/04/02  
TELEATENDIMENTO: Emergencial 116 | Comercial 0800 276 0116  
(Ligação gratuita de telefones fixos e móveis)  
Atendimento ao deficiente auditivo ou de fala: 0800 701 0155  
Ouvidoria: 0800 071 7676  
Agência Nacional de Energia Elétrica - ANEEL 167  
(Ligação gratuita de telefones fixos e móveis)  
Site de serviços: www.clientescorporativos.neoenergiacoelba.com.br  
neoenergiacoelba.com.br

DADOS DO CLIENTE

MINISTERIO PUBLICO DA BAHIA

CNPJ: 04.142.491/0001-66

DATA DE VENCIMENTO  
26/09/2022

TOTAL A PAGAR (R\$)  
53,91

DATA DA EMISSÃO DA NOTA FISCAL  
29/08/2022

DATA DA APRESENTAÇÃO  
05/09/2022

NÚMERO DA NOTA FISCAL  
634150683

CONTA CONTRATO  
7054218642

Nº DO CLIENTE  
1001729979

Nº DA INSTALAÇÃO  
30104628

CLASSIFICAÇÃO

B3 COMERCIAL - OUTROS SERVIÇOS E OUTRAS ATIVIDADES  
Conv. Monômia - Bifásico

RESERVADO AO FISCO

A267.DCED.DBEP.BB26.A051.DEBF.081C.9D91

DESCRIÇÃO DA NOTA FISCAL

	QUANTIDADE	PREÇO(R\$)	VALOR(R\$)
Consumo Ativo(kWh)-TUSD	50,0000000	0,61160000	30,58
Consumo Ativo(kWh)-TE	50,0000000	0,34716000	17,35
Contrib. Ilum. Pública Municipal			5,98

TOTAL DA FATURA 53,91

INFORMAÇÕES DE TRIBUTOS

ICMS		PIS		COFINS	
BASE DE CALCULO	%	BASE DE CALCULO	%	BASE DE CALCULO	%
47,93	18,00	39,30	0,93	39,30	4,27

Tarifas Aplicadas  
Consumo Ativo(kWh)-TUSD 0,47560000  
Consumo Ativo(kWh)-TE 0,27016000

HISTÓRICO DO CONSUMO

	kWh
AGO 22	50
JUL 22	50
JUN 22	50
MAI 22	50
ABR 22	50
MAR 22	50
FEV 22	50
JAN 22	50
DEZ 21	50
NOV 21	50
OUT 21	50
SET 21	50
AGO 21	50

Faturado pelo mínimo da fase  
- Custo de Disponibilidade,  
Artigo 98, Resolução ANEEL  
414/2010.

DEMONSTRATIVO DE CONSUMO DESTA NOTA FISCAL

NÚMERO DO MEDIDOR	TIPO DA FUNÇÃO	ANTERIOR		ATUAL		Nº DIAS	CONSTANTE	AJUSTE	CONSUMO (kWh)
		DATA	LEITURA	DATA	LEITURA				
1195194331	CAT	20/07/2022	264,00	19/08/2022	304,00	30	1,00000		40,00

DATA PREVISTA DA PRÓXIMA LEITURA: 21/09/2022

DURAÇÃO E FREQUÊNCIA DAS INTERRUPTÕES

DESCRIÇÃO	CONJUNTO	VALOR APURADO	LIMITE MENSAL	LIMITE TRIM.	LIMITE ANUAL
DIC-Nº de horas sem Energia	PITUACU II	jun/2022			
FIC-Nº de vezes sem Energia		0,0000	4,71	9,43	18,86
DMIC-Duração máxima de interrupção contínua		0,0000	3,05	6,10	12,20
		0,0000	2,60	0,00	0,00
DICRI-Duração de Interrupção em dia crítico		Limite DICRI: 12,22			
EUSD-Valor do Encargo de uso do sistema de distribuição = R\$ 23,78					
Todo Consumidor pode solicitar a apuração dos indicadores DIC, FIC, DMIC e DICRI a qualquer tempo.					

INFORMAÇÕES IMPORTANTES

Na data da leitura a bandeira em vigor é a Verde. Mais informações em [www.aneel.gov.br](http://www.aneel.gov.br).  
O cliente é compensado quando há violação na continuidade individual ou do nível de tensão de fornecimento.  
Sua rota/ciclo de leitura será alterado. Art. 84 Ren. ANEEL 414/10  
Pagto. em atraso gera multa 2%(Res414/ANEEL), Juros 1%a.m(Lei 10.438/02) e atualização monetária no próx. mês  
O Cliente é compensado quando há descumprimento do prazo definido para os padrões de atendimento comercial.  
Deduzir a Perda Técnica dos consumos medidos.  
Acréscimos legais serão aplicados sobre a COSIP paga em atraso, conforme Legislação Municipal.  
Esta Nota Fiscal faz parte do Doc. Pgto. nº 610047297394 da Conta Contrato Coletiva nº 6310000017.  
Regras para cobrança da contribuição para o custeio do serviço de iluminação pública (COSIP) estão à disposição no site  
Informações Suplementares disponíveis no site [www.neoenergiacoelba.com.br](http://www.neoenergiacoelba.com.br), Agência Virtual ou Lojas de Atendimento.

NÍVEIS DE TENSÃO

TENSÃO NOMINAL (V)	LIMITE DE VARIAÇÃO(V)	
	MÍNIMO	MÁXIMO
127 220	117 202	133 231

AUTENTICAÇÃO MECÂNICA

DESTAQUE AQUI

CONTA CONTRATO 7054218642	MÊS/ANO 08/2022	TOTAL A PAGAR(R\$) 53,91	VENCIMENTO 26/09/2022
------------------------------	--------------------	-----------------------------	--------------------------

838700000001 539100300070 054218642236 010388321331



TALÃO DE PAGAMENTO

Evite dobrar, perfurar ou rasurar.  
Este canhoto será usado  
em leitora ótica.

AUTENTICAÇÃO MECÂNICA



COMPANHIA DE ELETRICIDADE  
DO ESTADO DA BAHIA  
AV. EDGARD SANTOS, 300,  
CABULA VI, SALVADOR, BAHIA  
CEP 41181-900  
CNPJ 15.139.629/0001-94  
INSCRIÇÃO ESTADUAL 00478696



Tarifa Social de Energia Elétrica - Lei 10.438, de 26/04/02  
TELEATENDIMENTO: Emergencial 116 | Comercial 0800 276 0116  
(Ligação gratuita de telefones fixos e móveis)  
Atendimento ao deficiente auditivo ou de fala: 0800 701 0155  
Ouvidoria: 0800 071 7676  
Agência Nacional de Energia Elétrica - ANEEL 167  
(Ligação gratuita de telefones fixos e móveis)  
Site de serviços: www.clientescorporativos.neoenergiacoelba.com.br  
neoenergiacoelba.com.br

#### DADOS DO CLIENTE

MINISTERIO PUBLICO DA BAHIA

CNPJ: 04.142.491/0001-66

DATA DE VENCIMENTO  
**26/09/2022**

TOTAL A PAGAR (R\$)  
**53,91**

DATA DA EMISSÃO DA NOTA FISCAL  
**29/08/2022**

DATA DA APRESENTAÇÃO  
**05/09/2022**

NÚMERO DA NOTA FISCAL  
**634150685**

CONTA CONTRATO  
**7054219754**

Nº DO CLIENTE  
1001729979

Nº DA INSTALAÇÃO  
11104578

#### CLASSIFICAÇÃO

B3 COMERCIAL - OUTROS SERVIÇOS E OUTRAS ATIVIDADES  
Conv. Monômia - Bifásico

#### RESERVADO AO FISCO

6802.A872.1BE0.131D.0C0D.3C58.DF9E.F3FD

### DESCRIÇÃO DA NOTA FISCAL

	QUANTIDADE	PREÇO(R\$)	VALOR(R\$)
Consumo Ativo(kWh)-TUSD	50,0000000	0,61160000	30,58
Consumo Ativo(kWh)-TE	50,0000000	0,34716000	17,35
Contrib. Ilum. Pública Municipal			5,98

TOTAL DA FATURA **53,91**

#### INFORMAÇÕES DE TRIBUTOS

ICMS		PIS		COFINS	
BASE DE CALCULO	%	BASE DE CALCULO	%	BASE DE CALCULO	%
47,93	18,00	39,30	0,93	39,30	4,27

#### DEMONSTRATIVO DE CONSUMO DESTA NOTA FISCAL

NÚMERO DO MEDIDOR	TIPO DA FUNÇÃO	ANTERIOR		ATUAL		Nº DIAS	CONSTANTE	AJUSTE	CONSUMO (kWh)
		DATA	LEITURA	DATA	LEITURA				
1195193629	CAT	20/07/2022	294,00	19/08/2022	311,00	30	1,00000		17,00

DATA PREVISTA DA PRÓXIMA LEITURA: 21/09/2022

#### INFORMAÇÕES IMPORTANTES

Na data da leitura a bandeira em vigor é a Verde. Mais informações em [www.aneel.gov.br](http://www.aneel.gov.br).  
O cliente é compensado quando há violação na continuidade individual ou do nível de tensão de fornecimento.  
Sua rota/ciclo de leitura será alterado. Art. 84 Ren. ANEEL 414/10  
Pagto. em atraso gera multa 2%(Res414/ANEEL), Juros 1%a.m(Lei 10.438/02) e atualização monetária no próx. mês  
O Cliente é compensado quando há descumprimento do prazo definido para os padrões de atendimento comercial.  
Deduzir a Perda Técnica dos consumos medidos.  
Acréscimos legais serão aplicados sobre a COSIP paga em atraso, conforme Legislação Municipal.  
Esta Nota Fiscal faz parte do Doc. Pgto. nº 610047297394 da Conta Contrato Coletiva nº 6310000017.  
Regras para cobrança da contribuição para o custeio do serviço de iluminação pública (COSIP) estão à disposição no site  
Informações Suplementares disponíveis no site [www.neoenergiacoelba.com.br](http://www.neoenergiacoelba.com.br), Agência Virtual ou Lojas de Atendimento.

#### DESTAQUE AQUI

CONTA CONTRATO <b>7054219754</b>	MÊS/ANO <b>08/2022</b>	TOTAL A PAGAR(R\$) <b>53,91</b>	VENCIMENTO <b>26/09/2022</b>
-------------------------------------	---------------------------	------------------------------------	---------------------------------

838100000000 539100300070 054219754232 010388321536



#### DURAÇÃO E FREQUÊNCIA DAS INTERRUPTÕES

DESCRIÇÃO	CONJUNTO	VALOR APURADO	LIMITE MENSAL	LIMITE TRIM.	LIMITE ANUAL
DIC-Nº de horas sem Energia	PITUACU II	jun/2022 0,0000	4,71	9,43	18,86
FIC-Nº de vezes sem Energia		0,0000	3,05	6,10	12,20
DMIC-Duração máxima de interrupção contínua		0,0000	2,60	0,00	0,00
DICRI-Duração de Interrupção em dia crítico		Limite DICRI: 12,22			
EUSD-Valor do Encargo de uso do sistema de distribuição = R\$ 23,78					
Todo Consumidor pode solicitar a apuração dos indicadores DIC, FIC, DMIC e DICRI a qualquer tempo.					

#### NÍVEIS DE TENSÃO

TENSÃO NOMINAL (V)	LIMITE DE VARIAÇÃO(V)	
	MÍNIMO	MÁXIMO
127 220	117 202	133 231

#### AUTENTICAÇÃO MECÂNICA

#### TALÃO DE PAGAMENTO

Evite dobrar, perfurar ou rasurar.  
Este canhoto será usado  
em leitora ótica.

#### AUTENTICAÇÃO MECÂNICA