

DOCUMENTO PARA PAGAMENTO DA CONTA COLETIVA

COMPANHIA DE ELETRICIDADE
DO ESTADO DA BAHIAAV. EDGARD SANTOS, 300,
CABULA VI, SALVADOR, BAHIA
CEP 41181-900
CNPJ 15.139.629/0001-94
INSCRIÇÃO ESTADUAL 00478696NOTELEATENDIMENTO: Emergencial 116 | Comercial 0800 284 8080
(Ligação gratuita de telefones fixos e móveis)
Atendimento ao deficiente auditivo ou de fala: 0800 701 0155
Ouvidoria: 0800 071 7676
Agência Nacional de Energia Elétrica - ANEEL 167
(Ligação gratuita de telefones fixos e móveis)
Site de serviços: www.clientescorporativos.neoenergiacoelba.com.br
neoenergiacoelba.com.br

DADOS DO CLIENTE

MINISTERIO PUBLICO DA BAHIA
MP DA BAHIA CC 6310000017
CNPJ: 04.142.491/0001-66

ENDEREÇO

AV 5 CENTRO ADM DA BAHIA 575
MINISTERIO PUBLICO DO CAB

CAB/SALVADOR

DATA DE VENCIMENTO

26/08/2022

TOTAL A PAGAR (R\$)

180.010,07

DATA DA EMISSÃO DA NOTA FISCAL

28/07/2022

DATA DA APRESENTAÇÃO

05/08/2022

CONTA CONTRATO
COLETIVA

6310000017

Nº DO DOCUMENTO
DE PAGAMENTO

610047294566

QTDE. DE CONTAS GRUPO A

4

QTDE. DE CONTAS GRUPO B

79

MÊS/ANO

07/22

INFORMAÇÕES SOBRE A CONTA COLETIVA

Este documento representa um resumo do Faturamento de 83 Notas Fiscais/Faturas
As Notas Fiscais/Faturas de Energia Elétrica individuais seguem em anexo

TOTAL A PAGAR(R\$)

180.010,07

Comprovante do Cliente

Autenticação Mecânica

Destaque aqui

BANCO DO BRASIL S/A 001	Vencimento 26/08/2022	Agência/Cód. Beneficiário 3064-3/150321-9	Espécie	Quantidade	Valor do Documento 180.010,07	AIDF 175900000102008 - PAIDF N° 390.872 Parecer/GECOT - 367/98 - 929/00 E 9876/0 (-)Desconto/Abatimento
(-)Outras Deduções	(+)Mora/Multa p/ dia de atraso	(+)Outros Acréscimos	Ficha do Caixa			
Nosso Número 28092650201163950	Nº do Documento 165390341	(=)Valor Cobrado 180.010,07	Autenticação Mecânica			

Destaque aqui

BANCO DO BRASIL S/A [001-9] 00190.00009 02809.265024 01163.950171 3 90890018001007

Local do Pagamento PAGÁVEL EM QUALQUER REDE BANCÁRIA					Vencimento 26/08/2022
Beneficiário COMPANHIA DE ELETRICIDADE DO ESTADO DA BAHIA					Agência/Cód. Beneficiário 3064-3/150321-9
Data Documento 28/07/2022	Nº do Documento 165390341	Espécie	Aceite N	Data do Processamento 28/07/2022	Nosso Número 28092650201163950
Uso Banco	Carteira 17	Moeda R\$	Quantidade x	Valor	(=)Valor do Documento 180.010,07
Instruções					(-)Desconto/Abatimento
1-Multa por atraso de pagamento: 2% a ser cobrada na próxima fatura, resolução 414/2010/ANEEL.					(-)Outras Deduções
2-Juros por atraso no pagamento: 1% a.m. a ser cobrado na próxima fatura, resolução 414/2010/ANEEL.					(+)Mora/Multa p/ dia de atraso
3-Atualização Monetária - sobre IGPM - Res. 414/ANEEL de 09/09/10 a ser cobrado na próx. fatura.					(+)Outros Acréscimos
4-Pagável nos canais de recebimento da rede bancária.					(=)Valor Cobrado
5-Usar a opção "TÍTULOS" para pagamento em caixas eletrônicos ou internet.					180.010,07

AIDF 175900000102008 - PAIDF N° 390.872
Parecer/GECOT - 367/98 - 929/00 E 9876/0Pagador
MINISTERIO PUBLICO DA BAHIA
04.142.491/0001-66

6310000017

Sacador/Avalista



Ficha de Compensação

Autenticação Mecânica

COMPANHIA DE ELETRICIDADE
DO ESTADO DA BAHIA
AV. EDGARD SANTOS, 300,
CABULA VI, SALVADOR, BAHIA
CEP 41181-900
CNPJ 15.139.629/0001-94
INSCRIÇÃO ESTADUAL 00478696NO



NEOENERGIA
COELBA

Tarifa Social de Energia Elétrica - Lei 10.438, de 26/04/02
TELEATENDIMENTO: Emergencial 116 | Comercial 0800 284 8080
(Ligação gratuita de telefones fixos e móveis)
Atendimento ao deficiente auditivo ou de fala: 0800 701 0155
Ouvidoria: 0800 071 7676
Agência Nacional de Energia Elétrica - ANEEL 167
(Ligação gratuita de telefones fixos e móveis)
Site de serviços: www.clientescorporativos.neoenergiacoelba.com.br
neoenergiacoelba.com.br

DADOS DO CLIENTE

MINISTERIO PUBLICO DA BAHIA

CNPJ: 04.142.491/0001-66

DATA DE VENCIMENTO
26/08/2022

TOTAL A PAGAR (R\$)
673,49

DATA DA EMISSÃO DA NOTA FISCAL
28/07/2022

DATA DA APRESENTAÇÃO
05/08/2022

NÚMERO DA NOTA FISCAL
627097966

CONTA CONTRATO
7050259913

Nº DO CLIENTE
1001729979

Nº DA INSTALAÇÃO
563821

CLASSIFICAÇÃO

B3 PODER PUBLICO - ESTADUAL OU DISTRITAL
Conv. Monômia - Trifásico

RESERVADO AO FISCO

98A8.52AD.C204.B4E8.5ABC.DA95.0C65.6321

DESCRIÇÃO DA NOTA FISCAL

	QUANTIDADE	PREÇO(R\$)	VALOR(R\$)
Consumo Ativo(kWh)-TUSD	756,0000000	0,50747318	383,64
Consumo Ativo(kWh)-TE	756,0000000	0,28816378	217,85
Contrib. Ilum. Pública Municipal			72,00

TOTAL DA FATURA **673,49**

INFORMAÇÕES DE TRIBUTOS

ICMS		PIS		COFINS	
BASE DE CALCULO	%	BASE DE CALCULO	%	BASE DE CALCULO	%
		601,49	1,04	601,49	4,81

Tarifas Aplicadas	
Consumo Ativo(kWh)-TUSD	0,47780387
Consumo Ativo(kWh)-TE	0,27132516

HISTÓRICO DO CONSUMO

	kWh
JUL 22	756
JUN 22	1189
MAI 22	1527
ABR 22	2092
MAR 22	1873
FEV 22	1742
JAN 22	970
DEZ 21	1676
NOV 21	1260
OUT 21	1451
SET 21	922
AGO 21	684
JUL 21	651

COMPOSIÇÃO DO CONSUMO

Geração de Energia	R\$ 177,03	29,43%
Transmissão	R\$ 40,43	6,72%
Distribuição (Coelba)	R\$ 234,00	38,91%
Perdas de Energia	R\$ 44,51	7,40%
Encargos Setoriais	R\$ 70,34	11,69%
Tributos	R\$ 35,18	5,85%
Total	R\$ 601,49	100%

DEMONSTRATIVO DE CONSUMO DESTA NOTA FISCAL

NÚMERO DO MEDIDOR	TIPO DA FUNÇÃO	ANTERIOR		ATUAL		Nº DIAS	CONSTANTE	AJUSTE	CONSUMO (kWh)
		DATA	LEITURA	DATA	LEITURA				
1120380768	CAT	14/06/2022	71.525,00	15/07/2022	72.281,00	31	1,00000		756,00

DATA PREVISTA DA PRÓXIMA LEITURA: 16/08/2022

DURAÇÃO E FREQUÊNCIA DAS INTERRUPÇÕES

DESCRIÇÃO	CONJUNTO	VALOR APURADO	LIMITE MENSAL	LIMITE TRIM.	LIMITE ANUAL
DIC-Nº de horas sem Energia	BRUMADO	mai/2022			
FIC-Nº de vezes sem Energia		0,0000	5,43	10,86	21,73
DMIC-Duração máxima de interrupção contínua		0,0000	3,23	6,47	12,95
DICRI-Duração de Interrupção em dia crítico		0,0000	3,11	0,00	0,00
		Limite DICRI: 12,22			
EUSD-Valor do Encargo de uso do sistema de distribuição = R\$ 361,21					
Todo Consumidor pode solicitar a apuração dos indicadores DIC, FIC, DMIC e DICRI a qualquer tempo.					

INFORMAÇÕES IMPORTANTES

Na data da leitura a bandeira em vigor é a Verde. Mais informações em www.aneel.gov.br.
A partir de 13/07, tarifa com reajuste médio de -0,50%, REH Nº 3.056/22.
O cliente é compensado quando há violação na continuidade individual ou do nível de tensão de fornecimento.
Isenção do ICMS conforme Art.22, III do RICMS-Ba.
Pagto. em atraso gera multa 2%(Res414/ANEEL), Juros 1%a.m(Lei 10.438/02) e atualização monetária no próx. mês.
O Cliente é compensado quando há descumprimento do prazo definido para os padrões de atendimento comercial.
Esta Nota Fiscal faz parte do Doc. Pgto. nº 610047294566 da Conta Contrato Coletiva nº 6310000017.
Regras para cobrança da contribuição para o custeio do serviço de iluminação pública (COSIP) estão à disposição no site www.neoenergiacoelba.com.br/PoderPublico/Contribuição de Iluminação Pública.
A Iluminação Pública é de responsabilidade da Prefeitura.

NÍVEIS DE TENSÃO

TENSÃO NOMINAL (V)	LIMITE DE VARIAÇÃO(V)	
	MÍNIMO	MÁXIMO
220 380	202 350	231 399

AUTENTICAÇÃO MECÂNICA

DESTAQUE AQUI

CONTA CONTRATO 7050259913	MÊS/ANO 07/2022	TOTAL A PAGAR(R\$) 673,49	VENCIMENTO 26/08/2022
-------------------------------------	---------------------------	-------------------------------------	---------------------------------

838000000068 734900300077 050259913100 116692032633



TALÃO DE PAGAMENTO

Evite dobrar, perfurar ou rasurar.
Este canhoto será usado
em leitora ótica.

AUTENTICAÇÃO MECÂNICA

COMPANHIA DE ELETRICIDADE
DO ESTADO DA BAHIA
AV. EDGARD SANTOS, 300,
CABULA VI, SALVADOR, BAHIA
CEP 41181-900
CNPJ 15.139.629/0001-94
INSCRIÇÃO ESTADUAL 00478696NO



NEOENERGIA
COELBA

Tarifa Social de Energia Elétrica - Lei 10.438, de 26/04/02
TELEATENDIMENTO: Emergencial 116 | Comercial 0800 284 8080
(Ligação gratuita de telefones fixos e móveis)
Atendimento ao deficiente auditivo ou de fala: 0800 701 0155
Ouvidoria: 0800 071 7676
Agência Nacional de Energia Elétrica - ANEEL 167
(Ligação gratuita de telefones fixos e móveis)
Site de serviços: www.clientescorporativos.neoenergiacoelba.com.br
neoenergiacoelba.com.br

DADOS DO CLIENTE

MINISTERIO PUBLICO DA BAHIA

CNPJ: 04.142.491/0001-66

DATA DE VENCIMENTO
26/08/2022

TOTAL A PAGAR (R\$)
529,46

DATA DA EMISSÃO DA NOTA FISCAL
28/07/2022

DATA DA APRESENTAÇÃO
05/08/2022

NÚMERO DA NOTA FISCAL
627097967

CONTA CONTRATO
7052093141

Nº DO CLIENTE
1001729979

Nº DA INSTALAÇÃO
80093903

CLASSIFICAÇÃO

B3 PODER PUBLICO - ESTADUAL OU DISTRITAL
Conv. Monômia - Trifásico

RESERVADO AO FISCO

42F7.02F2.57CB.B9E6.11B4.DFCA.1A1A.1B5F

DESCRIÇÃO DA NOTA FISCAL

	QUANTIDADE	PREÇO(R\$)	VALOR(R\$)
Consumo Ativo(kWh)-TUSD	615,0000000	0,50764085	312,19
Consumo Ativo(kWh)-TE	615,0000000	0,28825642	177,27
Contrib. Ilum. Pública Municipal			40,00

TOTAL DA FATURA 529,46

INFORMAÇÕES DE TRIBUTOS

ICMS			PIS			COFINS		
BASE DE CALCULO	%	VALOR DO IMPOSTO	BASE DE CALCULO	%	VALOR DO IMPOSTO	BASE DE CALCULO	%	VALOR DO IMPOSTO
			489,46	1,04	5,09	489,46	4,81	23,54

Tarifas Aplicadas	
Consumo Ativo(kWh)-TUSD	0,47796606
Consumo Ativo(kWh)-TE	0,27141090

HISTÓRICO DO CONSUMO

	kWh
JUL 22	615
JUN 22	674
MAI 22	793
ABR 22	816
MAR 22	739
FEV 22	829
JAN 22	480
DEZ 21	1081
NOV 21	1008
OUT 21	1093
SET 21	637
AGO 21	488
JUL 21	411

COMPOSIÇÃO DO CONSUMO

Geração de Energia	R\$ 144,06	29,43%
Transmissão	R\$ 32,90	6,72%
Distribuição (Coelba)	R\$ 190,41	38,91%
Perdas de Energia	R\$ 36,22	7,40%
Encargos Setoriais	R\$ 57,24	11,69%
Tributos	R\$ 28,63	5,85%
Total	R\$ 489,46	100%

DEMONSTRATIVO DE CONSUMO DESTA NOTA FISCAL

NÚMERO DO MEDIDOR	TIPO DA FUNÇÃO	ANTERIOR		ATUAL		Nº DIAS	CONSTANTE	AJUSTE	CONSUMO (kWh)
		DATA	LEITURA	DATA	LEITURA				
1182244925	CAT	10/06/2022	22.878,00	13/07/2022	23.493,00	33	1,00000		615,00

DATA PREVISTA DA PRÓXIMA LEITURA: 12/08/2022

DURAÇÃO E FREQUÊNCIA DAS INTERRUPTÕES

DESCRIÇÃO	CONJUNTO	VALOR APURADO	LIMITE MENSAL	LIMITE TRIM.	LIMITE ANUAL
DIC-Nº de horas sem Energia	RIO DAS PEDRAS	mai/2022			
FIC-Nº de vezes sem Energia		0,0000	5,07	10,15	20,30
DMIC-Duração máxima de interrupção contínua		0,0000	3,17	6,35	12,70
		0,0000	2,86	0,00	0,00
DICRI-Duração de Interrupção em dia crítico		Limite DICRI: 12,22			
EUSD-Valor do Encargo de uso do sistema de distribuição = R\$ 293,94					
Todo Consumidor pode solicitar a apuração dos indicadores DIC, FIC, DMIC e DICRI a qualquer tempo.					

INFORMAÇÕES IMPORTANTES

Na data da leitura a bandeira em vigor é a Verde. Mais informações em www.aneel.gov.br.
A partir de 13/07, tarifa com reajuste médio de -0,50%, REH Nº 3.056/22.
O cliente é compensado quando há violação na continuidade individual ou do nível de tensão de fornecimento.
Isenção do ICMS conforme Art.22, III do RICMS-Ba.
Sua rota/ciclo de leitura será alterado. Art. 84 Ren. ANEEL 414/10
Pagto. em atraso gera multa 2%(Res414/ANEEL), Juros 1%a.m.(Lei 10.438/02) e atualização monetária no próx. mês
O Cliente é compensado quando há descumprimento do prazo definido para os padrões de atendimento comercial.
Esta Nota Fiscal faz parte do Doc. Pgto. nº 610047294566 da Conta Contrato Coletiva nº 6310000017.
Regras para cobrança da contribuição para o custeio do serviço de iluminação pública (COSIP) estão à disposição no site
Informações Suplementares disponíveis no site www.neoenergiacoelba.com.br, Agência Virtual ou Lojas de Atendimento.

NÍVEIS DE TENSÃO

TENSÃO NOMINAL (V)	LIMITE DE VARIAÇÃO(V)	
	MÍNIMO	MÁXIMO
220 380	202 350	231 399

AUTENTICAÇÃO MECÂNICA

DESTAQUE AQUI

CONTA CONTRATO 7052093141	MÊS/ANO 07/2022	TOTAL A PAGAR(R\$) 529,46	VENCIMENTO 26/08/2022
------------------------------	--------------------	------------------------------	--------------------------

838300000055 294600300073 052093141109 116692032730



TALÃO DE PAGAMENTO

Evite dobrar, perfurar ou rasurar.
Este canhoto será usado
em leitora ótica.

AUTENTICAÇÃO MECÂNICA

COMPANHIA DE ELETRICIDADE
DO ESTADO DA BAHIA
AV. EDGARD SANTOS, 300,
CABULA VI, SALVADOR, BAHIA
CEP 41181-900
CNPJ 15.139.629/0001-94
INSCRIÇÃO ESTADUAL 00478696NO



NEOENERGIA
COELBA

Tarifa Social de Energia Elétrica - Lei 10.438, de 26/04/02
TELEATENDIMENTO: Emergencial 116 | Comercial 0800 284 8080
(Ligação gratuita de telefones fixos e móveis)
Atendimento ao deficiente auditivo ou de fala: 0800 701 0155
Ouvidoria: 0800 071 7676
Agência Nacional de Energia Elétrica - ANEEL 167
(Ligação gratuita de telefones fixos e móveis)
Site de serviços: www.clientescorporativos.neoenergiacoelba.com.br
neoenergiacoelba.com.br

DADOS DO CLIENTE

MINISTERIO PUBLICO DA BAHIA

CNPJ: 04.142.491/0001-66

DATA DE VENCIMENTO
26/08/2022

TOTAL A PAGAR (R\$)
26,77

DATA DA EMISSÃO DA NOTA FISCAL
28/07/2022

DATA DA APRESENTAÇÃO
05/08/2022

NÚMERO DA NOTA FISCAL
627097968

CONTA CONTRATO
7052397825

Nº DO CLIENTE
1001729979

Nº DA INSTALAÇÃO
3972082

CLASSIFICAÇÃO

B3 PODER PUBLICO - ESTADUAL OU DISTRITAL
Conv. Monômia - Monofásico

RESERVADO AO FISCO

75A9.4E00.ED1A.C8E6.A33D.BA96.3262.0F5E

DESCRIÇÃO DA NOTA FISCAL

	QUANTIDADE	PREÇO(R\$)	VALOR(R\$)
Consumo Ativo(kWh)-TUSD	30,0000000	0,50737333	15,22
Consumo Ativo(kWh)-TE	30,0000000	0,28778333	8,63
Contrib. Ilum. Pública Municipal			2,92

TOTAL DA FATURA **26,77**

INFORMAÇÕES DE TRIBUTOS

ICMS		PIS		COFINS	
BASE DE CALCULO	%	BASE DE CALCULO	%	BASE DE CALCULO	%
		23,85	1,04	23,85	4,81

Tarifas Aplicadas

Consumo Ativo(kWh)-TUSD 0,47804000
Consumo Ativo(kWh)-TE 0,27145000

HISTÓRICO DO CONSUMO

	kWh
JUL 22	30
JUN 22	30
MAI 22	30
ABR 22	30
MAR 22	30
FEV 22	30
JAN 22	30
DEZ 21	30
NOV 21	30
OUT 21	30
SET 21	30
AGO 21	30
JUL 21	30

Faturado pelo mínimo da fase
- Custo de Disponibilidade,
Artigo 98, Resolução ANEEL
414/2010.

DEMONSTRATIVO DE CONSUMO DESTA NOTA FISCAL

NÚMERO DO MEDIDOR	TIPO DA FUNÇÃO	ANTERIOR		ATUAL		Nº DIAS	CONSTANTE	AJUSTE	CONSUMO (kWh)
		DATA	LEITURA	DATA	LEITURA				
40128425	CAT	04/06/2022	11.099,00	08/07/2022	11.099,00	34	1,00000		0,00

DATA PREVISTA DA PRÓXIMA LEITURA: 09/08/2022

DURAÇÃO E FREQUÊNCIA DAS INTERRUPTÕES

DESCRIÇÃO	CONJUNTO	VALOR APURADO	LIMITE MENSAL	LIMITE TRIMESTRAL	LIMITE ANUAL
DIC-Nº de horas sem Energia	RIACHAO DO JACUIPE	mai/2022			
FIC-Nº de vezes sem Energia		0,0000	6,03	12,06	24,12
DMIC-Duração máxima de interrupção contínua		0,0000	3,30	6,60	13,20
DICRI-Duração de Interrupção em dia crítico		0,0000	3,54	0,00	0,00
		Limite DICRI: 12,22			
EUSD-Valor do Encargo de uso do sistema de distribuição = R\$ 14,34					
Todo Consumidor pode solicitar a apuração dos indicadores DIC, FIC, DMIC e DICRI a qualquer tempo.					

INFORMAÇÕES IMPORTANTES

Na data da leitura a bandeira em vigor é a Verde. Mais informações em www.aneel.gov.br.
O cliente é compensado quando há violação na continuidade individual ou do nível de tensão de fornecimento.
Isenção do ICMS conforme Art.22, III do RICMS-Ba.
Pagto. em atraso gera multa 2%(Res414/ANEEL), Juros 1%a.m(Lei 10.438/02) e atualização monetária no próx. mês
O Cliente é compensado quando há descumprimento do prazo definido para os padrões de atendimento comercial.
Esta Nota Fiscal faz parte do Doc. Pgto. nº 610047294566 da Conta Contrato Coletiva nº 6310000017.
Regras para cobrança da contribuição para o custeio do serviço de iluminação pública (COSIP) estão à disposição no site www.neoenergiacoelba.com.br/Poder Público/Contribuição de Iluminação Pública.
Informações Suplementares disponíveis no site www.neoenergiacoelba.com.br, Agência Virtual ou Lojas de Atendimento.
A Iluminação Pública é de responsabilidade da Prefeitura.

NÍVEIS DE TENSÃO

TENSÃO NOMINAL (V)	LIMITE DE VARIAÇÃO(V)	
	MÍNIMO	MÁXIMO
220	202	231

AUTENTICAÇÃO MECÂNICA

DESTAQUE AQUI

CONTA CONTRATO 7052397825	MÊS/ANO 07/2022	TOTAL A PAGAR(R\$) 26,77	VENCIMENTO 26/08/2022
-------------------------------------	---------------------------	------------------------------------	---------------------------------

838400000006 267700300078 052397825105 116692032838



TALÃO DE PAGAMENTO

Evite dobrar, perfurar ou rasurar.
Este canhoto será usado
em leitora ótica.

AUTENTICAÇÃO MECÂNICA

COMPANHIA DE ELETRICIDADE
DO ESTADO DA BAHIA
AV. EDGARD SANTOS, 300,
CABULA VI, SALVADOR, BAHIA
CEP 41181-900
CNPJ 15.139.629/0001-94
INSCRIÇÃO ESTADUAL 00478696NO



NEOENERGIA
COELBA

Tarifa Social de Energia Elétrica - Lei 10.438, de 26/04/02
TELEATENDIMENTO: Emergencial 116 | Comercial 0800 284 8080
(Ligação gratuita de telefones fixos e móveis)
Atendimento ao deficiente auditivo ou de fala: 0800 701 0155
Ouvidoria: 0800 071 7676
Agência Nacional de Energia Elétrica - ANEEL 167
(Ligação gratuita de telefones fixos e móveis)
Site de serviços: www.clientescorporativos.neoenergiacoelba.com.br
neoenergiacoelba.com.br

DADOS DO CLIENTE

MINISTERIO PUBLICO DA BAHIA

CNPJ: 04.142.491/0001-66

DATA DE VENCIMENTO
26/08/2022

TOTAL A PAGAR (R\$)
243,87

DATA DA EMISSÃO DA NOTA FISCAL
28/07/2022

DATA DA APRESENTAÇÃO
05/08/2022

NÚMERO DA NOTA FISCAL
627097969

CONTA CONTRATO
7053443979

Nº DO CLIENTE
1001729979

Nº DA INSTALAÇÃO
40096309

CLASSIFICAÇÃO

B3 PODER PUBLICO - ESTADUAL OU DISTRITAL
Conv. Monômia - Trifásico

RESERVADO AO FISCO

B41F.8A3C.749A.0F27.9EDD.1021.7BB2.BA33

DESCRIÇÃO DA NOTA FISCAL

	QUANTIDADE	PREÇO(R\$)	VALOR(R\$)
Consumo Ativo(kWh)-TUSD	262,0000000	0,50769648	133,01
Consumo Ativo(kWh)-TE	262,0000000	0,28828206	75,52
Contrib. Ilum. Pública Municipal			35,34

TOTAL DA FATURA **243,87**

INFORMAÇÕES DE TRIBUTOS

ICMS		PIS		COFINS	
BASE DE CALCULO	%	BASE DE CALCULO	%	BASE DE CALCULO	%
		208,53	1,04	2,16	208,53
				4,81	10,03

DEMONSTRATIVO DE CONSUMO DESTA NOTA FISCAL

NÚMERO DO MEDIDOR	TIPO DA FUNÇÃO	ANTERIOR		ATUAL		Nº DIAS	CONSTANTE	AJUSTE	CONSUMO (kWh)
		DATA	LEITURA	DATA	LEITURA				
1191115097	CAT CRT	03/06/2022	14.996,00	05/07/2022	15.258,00	32	1,00000		262,00
1191115097		03/06/2022	3.973,00	05/07/2022	4.033,00	32	1,00000		60,00

DATA PREVISTA DA PRÓXIMA LEITURA: 04/08/2022

INFORMAÇÕES IMPORTANTES

Na data da leitura a bandeira em vigor é a Verde. Mais informações em www.aneel.gov.br.
O cliente é compensado quando há violação na continuidade individual ou do nível de tensão de fornecimento.
Isenção do ICMS conforme Art.22, III do RICMS-Ba.
Pagto. em atraso gera multa 2%(Res414/ANEEL), Juros 1%a.m(Lei 10.438/02) e atualização monetária no próx. mês
O Cliente é compensado quando há descumprimento do prazo definido para os padrões de atendimento comercial.
Esta Nota Fiscal faz parte do Doc. Pgto. nº 610047294566 da Conta Contrato Coletiva nº 6310000017.
Regras para cobrança da contribuição para o custeio do serviço de iluminação pública (COSIP) estão à disposição no site www.neoenergiacoelba.com.br/PoderPúblico/ContribuiçãodeIluminaçãoPública.
Informações Suplementares disponíveis no site www.neoenergiacoelba.com.br, Agência Virtual ou Lojas de Atendimento.
A Iluminação Pública é de responsabilidade da Prefeitura.

DESTAQUE AQUI

CONTA CONTRATO 7053443979	MÊS/ANO 07/2022	TOTAL A PAGAR(R\$) 243,87	VENCIMENTO 26/08/2022
-------------------------------------	---------------------------	-------------------------------------	---------------------------------

838200000029 438700300077 053443979104 116692032935



TALÃO DE PAGAMENTO

Evite dobrar, perfurar ou rasurar.
Este canhoto será usado
em leitora ótica.

AUTENTICAÇÃO MECÂNICA

HISTÓRICO DO CONSUMO

	kWh
JUL 22	262
JUN 22	309
MAI 22	424
ABR 22	554
MAR 22	829
FEV 22	602
JAN 22	481
DEZ 21	706
NOV 21	576
OUT 21	579
SET 21	373
AGO 21	427
JUL 21	481

COMPOSIÇÃO DO CONSUMO

Geração de Energia	R\$ 61,38	29,43%
Transmissão	R\$ 14,02	6,72%
Distribuição (Coelba)	R\$ 81,12	38,90%
Perdas de Energia	R\$ 15,43	7,40%
Encargos Setoriais	R\$ 24,39	11,70%
Tributos	R\$ 12,19	5,85%
Total	R\$ 208,53	100%

DURAÇÃO E FREQUÊNCIA DAS INTERRUPTÕES

DESCRIÇÃO	CONJUNTO	VALOR APURADO	LIMITE MENSAL	LIMITE TRIM.	LIMITE ANUAL
DIC-Nº de horas sem Energia	SANTO AMARO	mai/2022			
FIC-Nº de vezes sem Energia		0,0000	5,55	11,10	22,22
DMIC-Duração máxima de interrupção contínua		0,0000	3,23	6,47	12,95
DICRI-Duração de Interrupção em dia crítico		0,0000	3,20	0,00	0,00
		Limite DICRI: 12,22			
EUSD-Valor do Encargo de uso do sistema de distribuição = R\$ 125,24					
Todo Consumidor pode solicitar a apuração dos indicadores DIC, FIC, DMIC e DICRI a qualquer tempo.					

NÍVEIS DE TENSÃO

TENSÃO NOMINAL (V)	LIMITE DE VARIAÇÃO(V)	
	MÍNIMO	MÁXIMO
127 220	117 202	133 231

AUTENTICAÇÃO MECÂNICA

COMPANHIA DE ELETRICIDADE
DO ESTADO DA BAHIA
AV. EDGARD SANTOS, 300,
CABULA VI, SALVADOR, BAHIA
CEP 41181-900
CNPJ 15.139.629/0001-94
INSCRIÇÃO ESTADUAL 00478696NO



NEOENERGIA
COELBA

Tarifa Social de Energia Elétrica - Lei 10.438, de 26/04/02
TELEATENDIMENTO: Emergencial 116 | Comercial 0800 284 8080
(Ligação gratuita de telefones fixos e móveis)
Atendimento ao deficiente auditivo ou de fala: 0800 701 0155
Ouvidoria: 0800 071 7676
Agência Nacional de Energia Elétrica - ANEEL 167
(Ligação gratuita de telefones fixos e móveis)
Site de serviços: www.clientescorporativos.neoenergiacoelba.com.br
neoenergiacoelba.com.br

DADOS DO CLIENTE

MINISTERIO PUBLICO DA BAHIA

CNPJ: 04.142.491/0001-66

DATA DE VENCIMENTO
26/08/2022

TOTAL A PAGAR (R\$)
338,48

DATA DA EMISSÃO DA NOTA FISCAL
28/07/2022

DATA DA APRESENTAÇÃO
05/08/2022

NÚMERO DA NOTA FISCAL
627097970

CONTA CONTRATO
7053786752

Nº DO CLIENTE
1001729979

Nº DA INSTALAÇÃO
1169415

CLASSIFICAÇÃO

B3 PODER PUBLICO - ESTADUAL OU DISTRITAL
Conv. Monômia - Trifásico

RESERVADO AO FISCO

BF0C.467D.4C60.63A8.47A3.0BBE.3760.5EC0

DESCRIÇÃO DA NOTA FISCAL

	QUANTIDADE	PREÇO(R\$)	VALOR(R\$)
Consumo Ativo(kWh)-TUSD	389,0000000	0,50726216	197,32
Consumo Ativo(kWh)-TE	389,0000000	0,28802778	112,04
Contrib. Ilum. Pública Municipal			29,12

TOTAL DA FATURA **338,48**

INFORMAÇÕES DE TRIBUTOS

ICMS		PIS		COFINS	
BASE DE CALCULO	VALOR DO IMPOSTO	BASE DE CALCULO	VALOR DO IMPOSTO	BASE DE CALCULO	VALOR DO IMPOSTO
		309,36	1,04	309,36	4,81

Tarifas Aplicadas

Consumo Ativo(kWh)-TUSD	0,47759636
Consumo Ativo(kWh)-TE	0,27121545

HISTÓRICO DO CONSUMO

	kWh
JUL 22	389
JUN 22	512
MAI 22	799
ABR 22	828
MAR 22	1053
FEV 22	945
JAN 22	438
DEZ 21	998
NOV 21	833
OUT 21	586
SET 21	390
AGO 21	303
JUL 21	267

COMPOSIÇÃO DO CONSUMO

Geração de Energia	R\$ 91,05	29,43%
Transmissão	R\$ 20,80	6,72%
Distribuição (Coelba)	R\$ 120,35	38,90%
Perdas de Energia	R\$ 22,89	7,40%
Encargos Setoriais	R\$ 36,18	11,70%
Tributos	R\$ 18,09	5,85%
Total	R\$ 309,36	100%

DEMONSTRATIVO DE CONSUMO DESTA NOTA FISCAL

NÚMERO DO MEDIDOR	TIPO DA FUNÇÃO	ANTERIOR		ATUAL		Nº DIAS	CONSTANTE	AJUSTE	CONSUMO (kWh)
		DATA	LEITURA	DATA	LEITURA				
1194488048	CAT	15/06/2022	13.331,00	18/07/2022	13.720,00	33	1,00000		389,00

DATA PREVISTA DA PRÓXIMA LEITURA: 17/08/2022

DURAÇÃO E FREQUÊNCIA DAS INTERRUPÇÕES

DESCRIÇÃO	CONJUNTO	VALOR APURADO	LIMITE MENSAL	LIMITE TRIM.	LIMITE ANUAL
DIC-Nº de horas sem Energia	CONCEICAO DO COITE	mai/2022			
		0,0000	6,03	12,06	24,12
FIC-Nº de vezes sem Energia		0,0000	3,30	6,60	13,20
DMIC-Duração máxima de interrupção contínua		0,0000	3,54	0,00	0,00
DICRI-Duração de Interrupção em dia crítico		Limite DICRI: 12,22			
EUSD-Valor do Encargo de uso do sistema de distribuição = R\$ 185,78					
Todo Consumidor pode solicitar a apuração dos indicadores DIC, FIC, DMIC e DICRI a qualquer tempo.					

INFORMAÇÕES IMPORTANTES

Na data da leitura a bandeira em vigor é a Verde. Mais informações em www.aneel.gov.br.
A partir de 13/07, tarifa com reajuste médio de -0,50%, REH N° 3.056/22.
O cliente é compensado quando há violação na continuidade individual ou do nível de tensão de fornecimento.
Isenção do ICMS conforme Art.22, III do RICMS-Ba.
Pagto. em atraso gera multa 2%(Res414/ANEEL), Juros 1%a.m(Lei 10.438/02) e atualização monetária no próx. mês.
O Cliente é compensado quando há descumprimento do prazo definido para os padrões de atendimento comercial.
Esta Nota Fiscal faz parte do Doc. Pgto. nº 610047294566 da Conta Contrato Coletiva nº 6310000017.
Regras para cobrança da contribuição para o custeio do serviço de iluminação pública (COSIP) estão à disposição no site www.neoenergiacoelba.com.br/PoderPublico/Contribuição de Iluminação Pública.
A Iluminação Pública é de responsabilidade da Prefeitura.

NÍVEIS DE TENSÃO

TENSÃO NOMINAL (V)	LIMITE DE VARIAÇÃO(V)	
	MÍNIMO	MÁXIMO
220 380	202 350	231 399

AUTENTICAÇÃO MECÂNICA

DESTAQUE AQUI

CONTA CONTRATO 7053786752	MÊS/ANO 07/2022	TOTAL A PAGAR(R\$) 338,48	VENCIMENTO 26/08/2022
-------------------------------------	---------------------------	-------------------------------------	---------------------------------

838200000037 384800300076 053786752107 116692033036



TALÃO DE PAGAMENTO

Evite dobrar, perfurar ou rasurar.
Este canhoto será usado
em leitora ótica.

AUTENTICAÇÃO MECÂNICA

COMPANHIA DE ELETRICIDADE
DO ESTADO DA BAHIA
AV. EDGARD SANTOS, 300,
CABULA VI, SALVADOR, BAHIA
CEP 41181-900
CNPJ 15.139.629/0001-94
INSCRIÇÃO ESTADUAL 00478696NO



NEOENERGIA
COELBA

Tarifa Social de Energia Elétrica - Lei 10.438, de 26/04/02
TELEATENDIMENTO: Emergencial 116 | Comercial 0800 284 8080
(Ligação gratuita de telefones fixos e móveis)
Atendimento ao deficiente auditivo ou de fala: 0800 701 0155
Ouvidoria: 0800 071 7676
Agência Nacional de Energia Elétrica - ANEEL 167
(Ligação gratuita de telefones fixos e móveis)
Site de serviços: www.clientescorporativos.neoenergiacoelba.com.br
neoenergiacoelba.com.br

DADOS DO CLIENTE

MINISTERIO PUBLICO DA BAHIA

CNPJ: 04.142.491/0001-66

DATA DE VENCIMENTO
26/08/2022

TOTAL A PAGAR (R\$)
364,51

DATA DA EMISSÃO DA NOTA FISCAL
28/07/2022

DATA DA APRESENTAÇÃO
05/08/2022

NÚMERO DA NOTA FISCAL
627097971

CONTA CONTRATO
7053910186

Nº DO CLIENTE
1001729979

Nº DA INSTALAÇÃO
40032662

CLASSIFICAÇÃO

B3 PODER PUBLICO - ESTADUAL OU DISTRITAL
Conv. Monômia - Bifásico

RESERVADO AO FISCO

5E6B.E82B.024F.0220.6D03.8F93.F2B3.98C3

DESCRIÇÃO DA NOTA FISCAL

	QUANTIDADE	PREÇO(R\$)	VALOR(R\$)
Consumo Ativo(kWh)-TUSD	398,0000000	0,50771336	202,06
Consumo Ativo(kWh)-TE	398,0000000	0,28828417	114,73
Contrib. Ilum. Pública Municipal			47,72

Tarifas Aplicadas	
Consumo Ativo(kWh)-TUSD	0,47804000
Consumo Ativo(kWh)-TE	0,27145000

HISTÓRICO DO CONSUMO

	kWh
JUL 22	398
JUN 22	625
MAI 22	571
ABR 22	617
MAR 22	434
FEV 22	661
JAN 22	270
DEZ 21	639
NOV 21	500
OUT 21	438
SET 21	260
AGO 21	296
JUL 21	277

COMPOSIÇÃO DO CONSUMO

Geração de Energia	R\$ 93,24	29,43%
Transmissão	R\$ 21,30	6,72%
Distribuição (Coelba)	R\$ 123,24	38,90%
Perdas de Energia	R\$ 23,44	7,40%
Encargos Setoriais	R\$ 37,05	11,70%
Tributos	R\$ 18,52	5,85%
Total	R\$ 316,79	100%

TOTAL DA FATURA **364,51**

INFORMAÇÕES DE TRIBUTOS

ICMS		PIS		COFINS	
BASE DE CALCULO	%	BASE DE CALCULO	%	BASE DE CALCULO	%
		316,79	1,04	316,79	4,81
			3,29		15,23

DEMONSTRATIVO DE CONSUMO DESTA NOTA FISCAL

NÚMERO DO MEDIDOR	TIPO DA FUNÇÃO	ANTERIOR		ATUAL		Nº DIAS	CONSTANTE	AJUSTE	CONSUMO (kWh)
		DATA	LEITURA	DATA	LEITURA				
1163503090	CAT	08/06/2022	26.203,00	09/07/2022	26.601,00	31	1,00000		398,00

DATA PREVISTA DA PRÓXIMA LEITURA: 09/08/2022

DURAÇÃO E FREQUÊNCIA DAS INTERRUPTÕES

DESCRIÇÃO	CONJUNTO	VALOR APURADO	LIMITE MENSAL	LIMITE TRIM.	LIMITE ANUAL
DIC-Nº de horas sem Energia	SIMAO DIAS - ENERGIZE	mai/2022			
DIC-Nº de vezes sem Energia		0,0000	6,27	12,54	25,08
FMIC-Duração máxima de interrupção contínua		0,0000	3,30	6,60	13,20
		0,0000	3,71	0,00	0,00
DICRI-Duração de Interrupção em dia crítico		Limite DICRI: 12,22			
EUSD-Valor do Encargo de uso do sistema de distribuição = R\$ 190,25					
Todo Consumidor pode solicitar a apuração dos indicadores DIC, FIC, DMIC e DICRI a qualquer tempo.					

INFORMAÇÕES IMPORTANTES

Na data da leitura a bandeira em vigor é a Verde. Mais informações em www.aneel.gov.br.
O cliente é compensado quando há violação na continuidade individual ou do nível de tensão de fornecimento.
Isenção do ICMS conforme Art.22, III do RICMS-Ba.
Pagto. em atraso gera multa 2%(Res414/ANEEL), Juros 1%a.m(Lei 10.438/02) e atualização monetária no próx. mês
O Cliente é compensado quando há descumprimento do prazo definido para os padrões de atendimento comercial.
Esta Nota Fiscal faz parte do Doc. Pgto. nº 610047294566 da Conta Contrato Coletiva nº 6310000017.
Regras para cobrança da contribuição para o custeio do serviço de iluminação pública (COSIP) estão à disposição no site www.neoenergiacoelba.com.br/Poder Público/Contribuição de Iluminação Pública.
Informações Suplementares disponíveis no site www.neoenergiacoelba.com.br, Agência Virtual ou Lojas de Atendimento.
A Iluminação Pública é de responsabilidade da Prefeitura.

NÍVEIS DE TENSÃO

TENSÃO NOMINAL (V)	LIMITE DE VARIAÇÃO(V)	
	MÍNIMO	MÁXIMO
127 220	117 202	133 231

AUTENTICAÇÃO MECÂNICA

DESTAQUE AQUI

CONTA CONTRATO 7053910186	MÊS/ANO 07/2022	TOTAL A PAGAR(R\$) 364,51	VENCIMENTO 26/08/2022
-------------------------------------	---------------------------	-------------------------------------	---------------------------------

838900000030 645100300071 053910186104 116692033133



TALÃO DE PAGAMENTO

Evite dobrar, perfurar ou rasurar.
Este canhoto será usado
em leitora ótica.

AUTENTICAÇÃO MECÂNICA

COMPANHIA DE ELETRICIDADE DO ESTADO DA BAHIA AV. EDGARD SANTOS, 300, CABULA VI, SALVADOR, BAHIA CEP 41181-900 CNPJ 15.139.629/0001-94 INSCRIÇÃO ESTADUAL 00478696NO	 NEOENERGIA COELBA	Tarifa Social de Energia Elétrica - Lei 10.438, de 26/04/02 TELEATENDIMENTO: Emergencial 116 Comercial 0800 284 8080 (Ligação gratuita de telefones fixos e móveis) Atendimento ao deficiente auditivo ou de fala: 0800 701 0155 Ouvidoria: 0800 071 7676 Agência Nacional de Energia Elétrica - ANEEL 167 (Ligação gratuita de telefones fixos e móveis) Site de serviços: www.clientescorporativos.neoenergiacoelba.com.br neoenergiacoelba.com.br
---	---	--

DADOS DO CLIENTE MINISTERIO PUBLICO DA BAHIA CNPJ: 04.142.491/0001-66	DATA DE VENCIMENTO 26/08/2022 TOTAL A PAGAR (R\$) 110,43	DATA DA EMISSÃO DA NOTA FISCAL 28/07/2022 DATA DA APRESENTAÇÃO 05/08/2022 NÚMERO DA NOTA FISCAL 627097973	CONTA CONTRATO 7054209996 Nº DO CLIENTE 1001729979 Nº DA INSTALAÇÃO 30104595
ENDEREÇO DA UNIDADE CONSUMIDORA AV ULYSSES GUIMARAES 1 SL-502 SUSSUARANA/SALVADOR 41213-000 SALVADOR BA		CLASSIFICAÇÃO B3 COMERCIAL - OUTROS SERVIÇOS E OUTRAS ATIVIDADES Conv. Monômia - Básico	
As condições gerais de fornecimento (Resolução ANEEL 414/2010), tarifas, produtos, serviços prestados e tributos se encontram à disposição, para consulta em nossas unidades de atendimento e no site neoenergiacoelba.com.br		RESERVADO AO FISCO 26DC.992C.F5E8.103B.78A9.84AA.8D10.8305	

DESCRIÇÃO DA NOTA FISCAL								
	QUANTIDADE	PREÇO(R\$)	VALOR(R\$)					
Consumo Ativo(kWh)-TUSD	100,0000000	0,61808933	61,80					
Consumo Ativo(kWh)-TE	100,0000000	0,35090600	35,09					
Contrib. Ilum. Pública Municipal			13,54					
Tarifas Aplicadas Consumo Ativo(kWh)-TUSD 0,47738933 Consumo Ativo(kWh)-TE 0,27110600								
HISTÓRICO DO CONSUMO kW JUL 22 100 JUN 22 122 MAI 22 117 ABR 22 125 MAR 22 137 FEV 22 107 JAN 22 74 DEZ 21 91 NOV 21 60 OUT 21 72 SET 21 75 AGO 21 50 JUL 21 50								
COMPOSIÇÃO DO CONSUMO Geração de Energia R\$ 23,39 24,14% Transmissão R\$ 5,34 5,51% Distribuição (Coelba) R\$ 30,91 31,90% Perdas de Energia R\$ 5,88 6,07% Encargos Setoriais R\$ 9,29 9,59% Tributos R\$ 22,08 22,79% Total R\$ 96,89 100%								
TOTAL DA FATURA 110,43								
INFORMAÇÕES DE TRIBUTOS								
BASE DE CÁLCULO	ICMS %	VALOR DO IMPOSTO	BASE DE CÁLCULO	PIS %	VALOR DO IMPOSTO	BASE DE CÁLCULO	%	VALOR DO IMPOSTO
96,89	18,00	17,44	79,45	1,04	0,82	79,45	4,81	3,82

DEMONSTRATIVO DE CONSUMO DESTA NOTA FISCAL										DURAÇÃO E FREQUÊNCIA DAS INTERRUPÇÕES					
NÚMERO DO MEDIDOR	TIPO DA FUNÇÃO	ANTERIOR		ATUAL		Nº DIAS	CONSTANTE	AJUSTE	CONSUMO (kWh)	DESCRIÇÃO	CONJUNTO	VALOR APURADO	LIMITE MENSAL	LIMITE TRIMESTRAL	LIMITE ANUAL
1194395767	CAT	20/06/2022	1.419,00	20/07/2022	1.519,00	30	1,00000		100,00	DIC-Nº de horas sem Energia	PITUACU II	mai/2022 0,0000	4,71	9,43	18,86
										FIC-Nº de vezes sem Energia		0,0000	3,05	6,10	12,20
										DMIC-Duração máxima de interrupção contínua		0,0000	2,60	0,00	0,00
										DICRI-Duração de Interrupção em dia crítico		Limite DICRI: 12,22			
DATA PREVISTA DA PRÓXIMA LEITURA: 19/08/2022										EUSD-Valor do Encargo de uso do sistema de distribuição = R\$ 47,73					
										Todo Consumidor pode solicitar a apuração dos indicadores DIC, FIC, DMIC e DICRI a qualquer tempo.					

INFORMAÇÕES IMPORTANTES Na data da leitura a bandeira em vigor é a Verde. Mais informações em www.aneel.gov.br . A partir de 13/07, tarifa com reajuste médio de -0,50%, REH Nº 3.056/22. O cliente é compensado quando há violação na continuidade individual ou do nível de tensão de fornecimento. Pagto. em atraso gera multa 2%(Res414/ANEEL), Juros 1%a.m(Lei 10.438/02) e atualização monetária no próx. mês. O Cliente é compensado quando há descumprimento do prazo definido para os padrões de atendimento comercial. Acréscimos legais serão aplicados sobre a COSIP paga em atraso, conforme Legislação Municipal. Esta Nota Fiscal faz parte do Doc. Pgto. nº 610047294566 da Conta Contrato Coletiva nº 6310000017. Regras para cobrança da contribuição para o custeio do serviço de iluminação pública (COSIP) estão à disposição no site www.neoenergiacoelba.com.br/Poder Público/Contribuição de Iluminação Pública . A Iluminação Pública é de responsabilidade da Prefeitura.	NÍVEIS DE TENSÃO <table><tr><th rowspan="2">TENSÃO NOMINAL (V)</th><th colspan="2">LIMITE DE VARIAÇÃO(V)</th></tr><tr><th>MÍNIMO</th><th>MÁXIMO</th></tr><tr><td>127 220</td><td>117 202</td><td>133 231</td></tr></table> AUTENTICAÇÃO MECÂNICA	TENSÃO NOMINAL (V)	LIMITE DE VARIAÇÃO(V)		MÍNIMO	MÁXIMO	127 220	117 202	133 231
TENSÃO NOMINAL (V)	LIMITE DE VARIAÇÃO(V)								
	MÍNIMO	MÁXIMO							
127 220	117 202	133 231							

DESTAQUE AQUI CONTA CONTRATO 7054209996	MÊS/ANO 07/2022	TOTAL A PAGAR(R\$) 110,43	VENCIMENTO 26/08/2022	TALÃO DE PAGAMENTO Evite dobrar, perfurar ou rasurar. Este canhoto será usado em leitora ótica. AUTENTICAÇÃO MECÂNICA
838000000017 104300300076 054209996101 116692033338				
				

COMPANHIA DE ELETRICIDADE
DO ESTADO DA BAHIA
AV. EDGARD SANTOS, 300,
CABULA VI, SALVADOR, BAHIA
CEP 41181-900
CNPJ 15.139.629/0001-94
INSCRIÇÃO ESTADUAL 00478696NO



NEOENERGIA
COELBA

Tarifa Social de Energia Elétrica - Lei 10.438, de 26/04/02
TELEATENDIMENTO: Emergencial 116 | Comercial 0800 284 8080
(Ligação gratuita de telefones fixos e móveis)
Atendimento ao deficiente auditivo ou de fala: 0800 701 0155
Ouvidoria: 0800 071 7676
Agência Nacional de Energia Elétrica - ANEEL 167
(Ligação gratuita de telefones fixos e móveis)
Site de serviços: www.clientescorporativos.neoenergiacoelba.com.br
neoenergiacoelba.com.br

DADOS DO CLIENTE

MINISTERIO PUBLICO DA BAHIA

CNPJ: 04.142.491/0001-66

DATA DE VENCIMENTO
26/08/2022

TOTAL A PAGAR (R\$)
54,43

DATA DA EMISSÃO DA NOTA FISCAL
28/07/2022

DATA DA APRESENTAÇÃO
05/08/2022

NÚMERO DA NOTA FISCAL
627097972

CONTA CONTRATO
7054193461

Nº DO CLIENTE
1001729979

Nº DA INSTALAÇÃO
90104881

CLASSIFICAÇÃO

B3 COMERCIAL - OUTROS SERVIÇOS E OUTRAS ATIVIDADES
Conv. Monômia - Bifásico

RESERVADO AO FISCO

1B01.412B.F60D.1C35.4254.3949.56CC.7EAE

DESCRIÇÃO DA NOTA FISCAL

	QUANTIDADE	PREÇO(R\$)	VALOR(R\$)
Consumo Ativo(kWh)-TUSD	50,0000000	0,61798933	30,89
Consumo Ativo(kWh)-TE	50,0000000	0,35070600	17,53
Contrib. Ilum. Pública Municipal			6,01

TOTAL DA FATURA **54,43**

INFORMAÇÕES DE TRIBUTOS

ICMS		PIS		COFINS	
BASE DE CALCULO	%	BASE DE CALCULO	%	BASE DE CALCULO	%
48,42	18,00	39,70	1,04	39,70	4,81

Tarifas Aplicadas
Consumo Ativo(kWh)-TUSD 0,47738933
Consumo Ativo(kWh)-TE 0,27110600

HISTÓRICO DO CONSUMO

	kWh
JUL 22	50
JUN 22	50
MAI 22	50
ABR 22	50
MAR 22	50
FEV 22	50
JAN 22	50
DEZ 21	50
NOV 21	50
OUT 21	50
SET 21	50
AGO 21	50
JUL 21	50

Faturado pelo mínimo da fase
- Custo de Disponibilidade,
Artigo 98, Resolução ANEEL
414/2010.

DEMONSTRATIVO DE CONSUMO DESTA NOTA FISCAL

NÚMERO DO MEDIDOR	TIPO DA FUNÇÃO	ANTERIOR		ATUAL		Nº DIAS	CONSTANTE	AJUSTE	CONSUMO (kWh)
		DATA	LEITURA	DATA	LEITURA				
1194395732	CAT	20/06/2022	56,00	20/07/2022	57,00	30	1,00000		1,00

DATA PREVISTA DA PRÓXIMA LEITURA: 19/08/2022

DURAÇÃO E FREQUÊNCIA DAS INTERRUPTÕES

DESCRIÇÃO	CONJUNTO	VALOR APURADO	LIMITE MENSAL	LIMITE TRIMESTRAL	LIMITE ANUAL
DIC-Nº de horas sem Energia	PITUACU II	mai/2022			
FIC-Nº de vezes sem Energia		0,0000	4,71	9,43	18,86
DMIC-Duração máxima de interrupção contínua		0,0000	3,05	6,10	12,20
DICRI-Duração de Interrupção em dia crítico		0,0000	2,60	0,00	0,00
		Limite DICRI: 12,22			
EUSD-Valor do Encargo de uso do sistema de distribuição = R\$ 23,86					
Todo Consumidor pode solicitar a apuração dos indicadores DIC, FIC, DMIC e DICRI a qualquer tempo.					

INFORMAÇÕES IMPORTANTES

Na data da leitura a bandeira em vigor é a Verde. Mais informações em www.aneel.gov.br.
A partir de 13/07, tarifa com reajuste médio de -0,50%, REH N° 3.056/22.
O cliente é compensado quando há violação na continuidade individual ou do nível de tensão de fornecimento.
Pagto. em atraso gera multa 2%(Res414/ANEEL), Juros 1%a.m(Lei 10.438/02) e atualização monetária no próx. mês.
O Cliente é compensado quando há descumprimento do prazo definido para os padrões de atendimento comercial.
Acréscimos legais serão aplicados sobre a COSIP paga em atraso, conforme Legislação Municipal.
Esta Nota Fiscal faz parte do Doc. Pgto. nº 610047294566 da Conta Contrato Coletiva nº 6310000017.
Regras para cobrança da contribuição para o custeio do serviço de iluminação pública (COSIP) estão à disposição no site www.neoenergiacoelba.com.br/Poder Público/Contribuição de Iluminação Pública.
A Iluminação Pública é de responsabilidade da Prefeitura.

NÍVEIS DE TENSÃO

TENSÃO NOMINAL (V)	LIMITE DE VARIAÇÃO(V)	
	MÍNIMO	MÁXIMO
127 220	117 202	133 231

AUTENTICAÇÃO MECÂNICA

DESTAQUE AQUI

CONTA CONTRATO 7054193461	MÊS/ANO 07/2022	TOTAL A PAGAR(R\$) 54,43	VENCIMENTO 26/08/2022
-------------------------------------	---------------------------	------------------------------------	---------------------------------

838000000009 544300300070 054193461101 116692032320



TALÃO DE PAGAMENTO

Evite dobrar, perfurar ou rasurar.
Este canhoto será usado
em leitora ótica.

AUTENTICAÇÃO MECÂNICA

COMPANHIA DE ELETRICIDADE
DO ESTADO DA BAHIA
AV. EDGARD SANTOS, 300,
CABULA VI, SALVADOR, BAHIA
CEP 41181-900
CNPJ 15.139.629/0001-94
INSCRIÇÃO ESTADUAL 00478696NO



NEOENERGIA
COELBA

Tarifa Social de Energia Elétrica - Lei 10.438, de 26/04/02
TELEATENDIMENTO: Emergencial 116 | Comercial 0800 284 8080
(Ligação gratuita de telefones fixos e móveis)
Atendimento ao deficiente auditivo ou de fala: 0800 701 0155
Ouvidoria: 0800 071 7676
Agência Nacional de Energia Elétrica - ANEEL 167
(Ligação gratuita de telefones fixos e móveis)
Site de serviços: www.clientescorporativos.neoenergiaoelba.com.br
neoenergiaoelba.com.br

DADOS DO CLIENTE

MINISTERIO PUBLICO DA BAHIA

CNPJ: 04.142.491/0001-66

DATA DE VENCIMENTO
26/08/2022

TOTAL A PAGAR (R\$)
212,24

DATA DA EMISSÃO DA NOTA FISCAL
28/07/2022

DATA DA APRESENTAÇÃO
05/08/2022

NÚMERO DA NOTA FISCAL
627097974

CONTA CONTRATO
7054214116

Nº DO CLIENTE
1001729979

Nº DA INSTALAÇÃO
11104549

CLASSIFICAÇÃO

B3 COMERCIAL - OUTROS SERVIÇOS E OUTRAS ATIVIDADES
Conv. Monômia - Básico

RESERVADO AO FISCO

7E6D.333F.C2D8.E563.F238.94D6.1567.A803

DESCRIÇÃO DA NOTA FISCAL

	QUANTIDADE	PREÇO(R\$)	VALOR(R\$)
Consumo Ativo(kWh)-TUSD	190,0000000	0,61828406	117,47
Consumo Ativo(kWh)-TE	190,0000000	0,35105336	66,70
Contrib. Ilum. Pública Municipal			28,07

TOTAL DA FATURA 212,24

INFORMAÇÕES DE TRIBUTOS

BASE DE CÁLCULO	ICMS		BASE DE CÁLCULO	PIS		BASE DE CÁLCULO	COFINS	
	%	VALOR DO IMPOSTO		%	VALOR DO IMPOSTO		%	VALOR DO IMPOSTO
184,17	18,00	33,15	151,02	1,04	1,57	151,02	4,81	7,26

DEMONSTRATIVO DE CONSUMO DESTA NOTA FISCAL

NÚMERO DO MEDIDOR	TIPO DA FUNÇÃO	ANTERIOR		ATUAL		Nº DIAS	CONSTANTE	AJUSTE	CONSUMO (kWh)
		DATA	LEITURA	DATA	LEITURA				
1194429009	CAT	20/06/2022	4.644,00	20/07/2022	4.834,00	30	1,00000		190,00

DATA PREVISTA DA PRÓXIMA LEITURA: 19/08/2022

DURAÇÃO E FREQUÊNCIA DAS INTERRUPÇÕES

DESCRIÇÃO	CONJUNTO	VALOR APURADO	LIMITE MENSAL	LIMITE TRIM.	LIMITE ANUAL
DIC-Nº de horas sem Energia	PITUACU II	mai/2022			
FIC-Nº de vezes sem Energia		0,0000	4,71	9,43	18,86
DMIC-Duração máxima de interrupção contínua		0,0000	3,05	6,10	12,20
		0,0000	2,60	0,00	0,00
DICRI-Duração de Interrupção em dia crítico		Limite DICRI: 12,22			
EUSD-Valor do Encargo de uso do sistema de distribuição = R\$ 90,70					
Todo Consumidor pode solicitar a apuração dos indicadores DIC, FIC, DMIC e DICRI a qualquer tempo.					

INFORMAÇÕES IMPORTANTES

Na data da leitura a bandeira em vigor é a Verde. Mais informações em www.aneel.gov.br.
A partir de 13/07, tarifa com reajuste médio de -0,50%, REH Nº 3.056/22.
O cliente é compensado quando há violação na continuidade individual ou do nível de tensão de fornecimento.
Pagto. em atraso gera multa 2%(Res414/ANEEL), Juros 1%a.m(Lei 10.438/02) e atualização monetária no próx. mês.
O Cliente é compensado quando há descumprimento do prazo definido para os padrões de atendimento comercial.
Acréscimos legais serão aplicados sobre a COSIP paga em atraso, conforme Legislação Municipal.
Esta Nota Fiscal faz parte do Doc. Pgto. nº 610047294566 da Conta Contrato Coletiva nº 6310000017.
Regras para cobrança da contribuição para o custeio do serviço de iluminação pública (COSIP) estão à disposição no site
www.neoenergiaoelba.com.br/Poder Público/Contribuição de Iluminação Pública.
A Iluminação Pública é de responsabilidade da Prefeitura.

NÍVEIS DE TENSÃO

TENSÃO NOMINAL (V)	LIMITE DE VARIAÇÃO(V)	
	MÍNIMO	MÁXIMO
127 220	117 202	133 231

AUTENTICAÇÃO MECÂNICA

DESTAQUE AQUI

CONTA CONTRATO 7054214116	MÊS/ANO 07/2022	TOTAL A PAGAR(R\$) 212,24	VENCIMENTO 26/08/2022
------------------------------	--------------------	------------------------------	--------------------------

838600000026 122400300076 054214116106 116692033435



TALÃO DE PAGAMENTO

Evite dobrar, perfurar ou rasurar.
Este canhoto será usado
em leitora ótica.

AUTENTICAÇÃO MECÂNICA

COMPANHIA DE ELETRICIDADE
DO ESTADO DA BAHIA
AV. EDGARD SANTOS, 300,
CABULA VI, SALVADOR, BAHIA
CEP 41181-900
CNPJ 15.139.629/0001-94
INSCRIÇÃO ESTADUAL 00478696NO



NEOENERGIA
COELBA

Tarifa Social de Energia Elétrica - Lei 10.438, de 26/04/02
TELEATENDIMENTO: Emergencial 116 | Comercial 0800 284 8080
(Ligação gratuita de telefones fixos e móveis)
Atendimento ao deficiente auditivo ou de fala: 0800 701 0155
Ouvidoria: 0800 071 7676
Agência Nacional de Energia Elétrica - ANEEL 167
(Ligação gratuita de telefones fixos e móveis)
Site de serviços: www.clientescorporativos.neoenergiacoelba.com.br
neoenergiacoelba.com.br

DADOS DO CLIENTE

MINISTERIO PUBLICO DA BAHIA

CNPJ: 04.142.491/0001-66

DATA DE VENCIMENTO
26/08/2022

TOTAL A PAGAR (R\$)
451,96

DATA DA EMISSÃO DA NOTA FISCAL
28/07/2022

DATA DA APRESENTAÇÃO
05/08/2022

NÚMERO DA NOTA FISCAL
627097975

CONTA CONTRATO
7054214329

Nº DO CLIENTE
1001729979

Nº DA INSTALAÇÃO
60105415

ENDEREÇO DA UNIDADE CONSUMIDORA
AV ULYSSES GUIMARAES 1 SL-504

SUSSUARANA/SALVADOR
41213-000 SALVADOR BA

As condições gerais de fornecimento (Resolução ANEEL 414/2010), tarifas, produtos, serviços prestados e tributos se encontram à disposição, para consulta em nossas unidades de atendimento e no site neoenergiacoelba.com.br

CLASSIFICAÇÃO
B3 COMERCIAL - OUTROS SERVIÇOS E OUTRAS ATIVIDADES
Conv. Monômia - Básico

RESERVADO AO FISCO

4970.70B4.2D7D.7904.D2EA.B2F1.1B7E.4682

DESCRIÇÃO DA NOTA FISCAL

	QUANTIDADE	PREÇO(R\$)	VALOR(R\$)
Consumo Ativo(kWh)-TUSD	396,0000000	0,61829842	244,84
Consumo Ativo(kWh)-TE	396,0000000	0,35110600	139,03
Contrib. Ilum. Pública Municipal			68,09

TOTAL DA FATURA **451,96**

INFORMAÇÕES DE TRIBUTOS

ICMS		PIS		COFINS	
BASE DE CALCULO	%	BASE DE CALCULO	%	BASE DE CALCULO	%
383,87	18,00	314,77	1,04	314,77	4,81

Tarifas Aplicadas
Consumo Ativo(kWh)-TUSD 0,47738933
Consumo Ativo(kWh)-TE 0,27110600

HISTÓRICO DO CONSUMO

	kWh
JUL 22	396
JUN 22	410
MAI 22	489
ABR 22	610
MAR 22	698
FEV 22	687
JAN 22	664
DEZ 21	564
NOV 21	443
OUT 21	415
SET 21	306
AGO 21	206
JUL 21	223

COMPOSIÇÃO DO CONSUMO

Geração de Energia	R\$ 92,64	24,13%
Transmissão	R\$ 21,16	5,51%
Distribuição (Coelba)	R\$ 122,46	31,90%
Perdas de Energia	R\$ 23,29	6,07%
Encargos Setoriais	R\$ 36,81	9,59%
Tributos	R\$ 87,51	22,80%
Total	R\$ 383,87	100%

DEMONSTRATIVO DE CONSUMO DESTA NOTA FISCAL

NÚMERO DO MEDIDOR	TIPO DA FUNÇÃO	ANTERIOR		ATUAL		Nº DIAS	CONSTANTE	AJUSTE	CONSUMO (kWh)
		DATA	LEITURA	DATA	LEITURA				
1194429025	CAT	20/06/2022	12.332,00	20/07/2022	12.728,00	30	1,00000		396,00

DATA PREVISTA DA PRÓXIMA LEITURA: 19/08/2022

DURAÇÃO E FREQUÊNCIA DAS INTERRUPTÕES

DESCRIÇÃO	CONJUNTO	VALOR APURADO	LIMITE MENSAL	LIMITE TRIM.	LIMITE ANUAL
DIC-Nº de horas sem Energia	PITUACU II	mai/2022			
FIC-Nº de vezes sem Energia		0,0000	4,71	9,43	18,86
DMIC-Duração máxima de interrupção contínua		0,0000	3,05	6,10	12,20
DICRI-Duração de Interrupção em dia crítico		0,0000	2,60	0,00	0,00
		Limite DICRI: 12,22			
EUSD-Valor do Encargo de uso do sistema de distribuição = R\$ 189,04					
Todo Consumidor pode solicitar a apuração dos indicadores DIC, FIC, DMIC e DICRI a qualquer tempo.					

INFORMAÇÕES IMPORTANTES

Na data da leitura a bandeira em vigor é a Verde. Mais informações em www.aneel.gov.br.
A partir de 13/07, tarifa com reajuste médio de -0,50%, REH Nº 3.056/22.
O cliente é compensado quando há violação na continuidade individual ou do nível de tensão de fornecimento.
Pagto. em atraso gera multa 2%(Res414/ANEEL), Juros 1%a.m(Lei 10.438/02) e atualização monetária no próx. mês.
O Cliente é compensado quando há descumprimento do prazo definido para os padrões de atendimento comercial.
Acréscimos legais serão aplicados sobre a COSIP paga em atraso, conforme Legislação Municipal.
Esta Nota Fiscal faz parte do Doc. Pgto. nº 610047294566 da Conta Contrato Coletiva nº 6310000017.
Regras para cobrança da contribuição para o custeio do serviço de iluminação pública (COSIP) estão à disposição no site www.neoenergiacoelba.com.br/Poder Público/Contribuição de Iluminação Pública.
A Iluminação Pública é de responsabilidade da Prefeitura.

NÍVEIS DE TENSÃO

TENSÃO NOMINAL (V)	LIMITE DE VARIAÇÃO(V)	
	MÍNIMO	MÁXIMO
127 220	117 202	133 231

AUTENTICAÇÃO MECÂNICA

DESTAQUE AQUI

CONTA CONTRATO 7054214329	MÊS/ANO 07/2022	TOTAL A PAGAR(R\$) 451,96	VENCIMENTO 26/08/2022
-------------------------------------	---------------------------	-------------------------------------	---------------------------------

838200000045 519600300075 054214329100 116692033532



TALÃO DE PAGAMENTO

Evite dobrar, perfurar ou rasurar.
Este canhoto será usado
em leitora ótica.

AUTENTICAÇÃO MECÂNICA

COMPANHIA DE ELETRICIDADE
DO ESTADO DA BAHIA
AV. EDGARD SANTOS, 300,
CABULA VI, SALVADOR, BAHIA
CEP 41181-900
CNPJ 15.139.629/0001-94
INSCRIÇÃO ESTADUAL 00478696NO



NEOENERGIA
COELBA

Tarifa Social de Energia Elétrica - Lei 10.438, de 26/04/02
TELEATENDIMENTO: Emergencial 116 | Comercial 0800 284 8080
(Ligação gratuita de telefones fixos e móveis)
Atendimento ao deficiente auditivo ou de fala: 0800 701 0155
Ouvidoria: 0800 071 7676
Agência Nacional de Energia Elétrica - ANEEL 167
(Ligação gratuita de telefones fixos e móveis)
Site de serviços: www.clientescorporativos.neoenergiacoelba.com.br
neoenergiacoelba.com.br

DADOS DO CLIENTE

MINISTERIO PUBLICO DA BAHIA

CNPJ: 04.142.491/0001-66

DATA DE VENCIMENTO
26/08/2022

TOTAL A PAGAR (R\$)
100,74

DATA DA EMISSÃO DA NOTA FISCAL
28/07/2022

DATA DA APRESENTAÇÃO
05/08/2022

NÚMERO DA NOTA FISCAL
627097976

CONTA CONTRATO
7054214680

Nº DO CLIENTE
1001729979

Nº DA INSTALAÇÃO
40104636

CLASSIFICAÇÃO

B3 COMERCIAL - OUTROS SERVIÇOS E OUTRAS ATIVIDADES
Conv. Monômia - Básico

RESERVADO AO FISCO

599C.7178.1E06.FBCB.9149.FB03.102E.EE47

DESCRIÇÃO DA NOTA FISCAL

	QUANTIDADE	PREÇO(R\$)	VALOR(R\$)
Consumo Ativo(kWh)-TUSD	90,0000000	0,61816710	55,63
Consumo Ativo(kWh)-TE	90,0000000	0,35088377	31,57
Contrib. Ilum. Pública Municipal			13,54

TOTAL DA FATURA 100,74

INFORMAÇÕES DE TRIBUTOS

ICMS		PIS		COFINS	
BASE DE CALCULO	%	VALOR DO IMPOSTO	BASE DE CALCULO	%	VALOR DO IMPOSTO
87,20	18,00	15,70	71,50	1,04	0,74

Tarifas Aplicadas	
Consumo Ativo(kWh)-TUSD	0,47738933
Consumo Ativo(kWh)-TE	0,27110600

HISTÓRICO DO CONSUMO

	kWh
JUL 22	90
JUN 22	83
MAI 22	82
ABR 22	95
MAR 22	73
FEV 22	50
JAN 22	50
DEZ 21	50
NOV 21	50
OUT 21	50
SET 21	50
AGO 21	50
JUL 21	50

COMPOSIÇÃO DO CONSUMO

Geração de Energia	R\$ 21,04	24,13%
Transmissão	R\$ 4,81	5,52%
Distribuição (Coelba)	R\$ 27,82	31,89%
Perdas de Energia	R\$ 5,29	6,07%
Encargos Setoriais	R\$ 8,36	9,59%
Tributos	R\$ 19,88	22,80%
Total	R\$ 87,20	100%

DEMONSTRATIVO DE CONSUMO DESTA NOTA FISCAL

NÚMERO DO MEDIDOR	TIPO DA FUNÇÃO	ANTERIOR		ATUAL		Nº DIAS	CONSTANTE	AJUSTE	CONSUMO (kWh)
		DATA	LEITURA	DATA	LEITURA				
1194395775	CAT	20/06/2022	736,00	20/07/2022	826,00	30	1,00000		90,00

DATA PREVISTA DA PRÓXIMA LEITURA: 19/08/2022

DURAÇÃO E FREQUÊNCIA DAS INTERRUPÇÕES

DESCRIÇÃO	CONJUNTO	VALOR APURADO	LIMITE MENSAL	LIMITE TRIM.	LIMITE ANUAL
DIC-Nº de horas sem Energia	PITUACU II	mai/2022			
FIC-Nº de vezes sem Energia		0,0000	4,71	9,43	18,86
DMIC-Duração máxima de interrupção contínua		0,0000	3,05	6,10	12,20
		0,0000	2,60	0,00	0,00
DICRI-Duração de Interrupção em dia crítico		Limite DICRI: 12,22			
EUSD-Valor do Encargo de uso do sistema de distribuição = R\$ 42,96					
Todo Consumidor pode solicitar a apuração dos indicadores DIC, FIC, DMIC e DICRI a qualquer tempo.					

INFORMAÇÕES IMPORTANTES

Na data da leitura a bandeira em vigor é a Verde. Mais informações em www.aneel.gov.br.
A partir de 13/07, tarifa com reajuste médio de -0,50%, REH Nº 3.056/22.
O cliente é compensado quando há violação na continuidade individual ou do nível de tensão de fornecimento.
Pagto. em atraso gera multa 2%(Res414/ANEEL), Juros 1%a.m(Lei 10.438/02) e atualização monetária no próx. mês.
O Cliente é compensado quando há descumprimento do prazo definido para os padrões de atendimento comercial.
Acréscimos legais serão aplicados sobre a COSIP paga em atraso, conforme Legislação Municipal.
Esta Nota Fiscal faz parte do Doc. Pgto. nº 610047294566 da Conta Contrato Coletiva nº 6310000017.
Regras para cobrança da contribuição para o custeio do serviço de iluminação pública (COSIP) estão à disposição no site www.neoenergiacoelba.com.br/Poder Público/Contribuição de Iluminação Pública.
A Iluminação Pública é de responsabilidade da Prefeitura.

NÍVEIS DE TENSÃO

TENSÃO NOMINAL (V)	LIMITE DE VARIAÇÃO(V)	
	MÍNIMO	MÁXIMO
127 220	117 202	133 231

AUTENTICAÇÃO MECÂNICA

DESTAQUE AQUI

CONTA CONTRATO 7054214680	MÊS/ANO 07/2022	TOTAL A PAGAR(R\$) 100,74	VENCIMENTO 26/08/2022
------------------------------	--------------------	------------------------------	--------------------------

838100000019 007400300076 054214680109 116692033630



TALÃO DE PAGAMENTO

Evite dobrar, perfurar ou rasurar.
Este canhoto será usado
em leitora ótica.

AUTENTICAÇÃO MECÂNICA

COMPANHIA DE ELETRICIDADE DO ESTADO DA BAHIA AV. EDGARD SANTOS, 300, CABULA VI, SALVADOR, BAHIA CEP 41181-900 CNPJ 15.139.629/0001-94 INSCRIÇÃO ESTADUAL 00478696NO	 NEOENERGIA COELBA	Tarifa Social de Energia Elétrica - Lei 10.438, de 26/04/02 TELEATENDIMENTO: Emergencial 116 Comercial 0800 284 8080 (Ligação gratuita de telefones fixos e móveis) Atendimento ao deficiente auditivo ou de fala: 0800 701 0155 Ouvidoria: 0800 071 7676 Agência Nacional de Energia Elétrica - ANEEL 167 (Ligação gratuita de telefones fixos e móveis) Site de serviços: www.clientescorporativos.neoenergiacoelba.com.br neoenergiacoelba.com.br
---	---	--

DADOS DO CLIENTE MINISTERIO PUBLICO DA BAHIA CNPJ: 04.142.491/0001-66	DATA DE VENCIMENTO 26/08/2022 TOTAL A PAGAR (R\$) 299,09	DATA DA EMISSÃO DA NOTA FISCAL 28/07/2022 DATA DA APRESENTAÇÃO 05/08/2022 NÚMERO DA NOTA FISCAL 627097977	CONTA CONTRATO 7054215694 Nº DO CLIENTE 1001729979 Nº DA INSTALAÇÃO 90104979
ENDEREÇO DA UNIDADE CONSUMIDORA AV ULYSSES GUIMARAES 1 SL-506 SUSSUARANA/SALVADOR 41213-000 SALVADOR BA		CLASSIFICAÇÃO B3 COMERCIAL - OUTROS SERVIÇOS E OUTRAS ATIVIDADES Conv. Monômia - Básico	
As condições gerais de fornecimento (Resolução ANEEL 414/2010), tarifas, produtos, serviços prestados e tributos se encontram à disposição, para consulta em nossas unidades de atendimento e no site neoenergiacoelba.com.br		RESERVADO AO FISCO A6C0.24F9.3628.DE64.4D69.F67E.D117.8052	

DESCRIÇÃO DA NOTA FISCAL								
	QUANTIDADE	PREÇO(R\$)	VALOR(R\$)					
Consumo Ativo(kWh)-TUSD	239,0000000	0,61826799	147,76					
Consumo Ativo(kWh)-TE	239,0000000	0,35106415	83,90					
Contrib. Ilum. Pública Municipal			67,43					
Tarifas Aplicadas Consumo Ativo(kWh)-TUSD 0,47738933 Consumo Ativo(kWh)-TE 0,27110600								
HISTÓRICO DO CONSUMO kW JUL 22 239 JUN 22 305 MAI 22 740 ABR 22 758 MAR 22 806 FEV 22 803 JAN 22 616 DEZ 21 715 NOV 21 407 OUT 21 249 SET 21 300 AGO 21 92 JUL 21 120								
COMPOSIÇÃO DO CONSUMO Geração de Energia R\$ 55,91 24,13% Transmissão R\$ 12,77 5,51% Distribuição (Coelba) R\$ 73,91 31,91% Perdas de Energia R\$ 14,06 6,07% Encargos Setoriais R\$ 22,21 9,59% Tributos R\$ 52,80 22,79% Total R\$ 231,66 100%								
TOTAL DA FATURA 299,09								
INFORMAÇÕES DE TRIBUTOS								
BASE DE CALCULO	ICMS	VALOR DO IMPOSTO	BASE DE CALCULO	PIS	VALOR DO IMPOSTO	BASE DE CALCULO	COFINS	VALOR DO IMPOSTO
231,66	18,00	41,70	189,96	1,04	1,97	189,96	4,81	9,13

DEMONSTRATIVO DE CONSUMO DESTA NOTA FISCAL										DURAÇÃO E FREQUÊNCIA DAS INTERRUPÇÕES					
NÚMERO DO MEDIDOR	TIPO DA FUNÇÃO	ANTERIOR		ATUAL		Nº DIAS	CONSTANTE	AJUSTE	CONSUMO (kWh)	DESCRIÇÃO	CONJUNTO	VALOR APURADO	LIMITE MENSAL	LIMITE TRIMESTRAL	LIMITE ANUAL
1194395724	CAT	20/06/2022	10.173,00	20/07/2022	10.412,00	30	1,00000		239,00	DIC-Nº de horas sem Energia	PITUACU II	mai/2022 0,0000	4,71	9,43	18,86
										FIC-Nº de vezes sem Energia		0,0000	3,05	6,10	12,20
										DMIC-Duração máxima de interrupção contínua		0,0000	2,60	0,00	0,00
										DICRI-Duração de Interrupção em dia crítico		Limite DICRI: 12,22			
DATA PREVISTA DA PRÓXIMA LEITURA: 19/08/2022										EUSD-Valor do Encargo de uso do sistema de distribuição = R\$ 114,09					
										Todo Consumidor pode solicitar a apuração dos indicadores DIC, FIC, DMIC e DICRI a qualquer tempo.					

INFORMAÇÕES IMPORTANTES Na data da leitura a bandeira em vigor é a Verde. Mais informações em www.aneel.gov.br . A partir de 13/07, tarifa com reajuste médio de -0,50%, REH Nº 3.056/22. O cliente é compensado quando há violação na continuidade individual ou do nível de tensão de fornecimento. Pagto. em atraso gera multa 2%(Res414/ANEEL), Juros 1%a.m(Lei 10.438/02) e atualização monetária no próx. mês O Cliente é compensado quando há descumprimento do prazo definido para os padrões de atendimento comercial. Acréscimos legais serão aplicados sobre a COSIP paga em atraso, conforme Legislação Municipal. Esta Nota Fiscal faz parte do Doc. Pgto. nº 610047294566 da Conta Contrato Coletiva nº 6310000017. Regras para cobrança da contribuição para o custeio do serviço de iluminação pública (COSIP) estão à disposição no site www.neoenergiacoelba.com.br/Poder Público/Contribuição de Iluminação Pública . A Iluminação Pública é de responsabilidade da Prefeitura.	NÍVEIS DE TENSÃO <table><tr><th rowspan="2">TENSÃO NOMINAL (V)</th><th colspan="2">LIMITE DE VARIAÇÃO(V)</th></tr><tr><th>MÍNIMO</th><th>MÁXIMO</th></tr><tr><td>127 220</td><td>117 202</td><td>133 231</td></tr></table> AUTENTICAÇÃO MECÂNICA	TENSÃO NOMINAL (V)	LIMITE DE VARIAÇÃO(V)		MÍNIMO	MÁXIMO	127 220	117 202	133 231
TENSÃO NOMINAL (V)	LIMITE DE VARIAÇÃO(V)								
	MÍNIMO	MÁXIMO							
127 220	117 202	133 231							

DESTAQUE AQUI CONTA CONTRATO 7054215694	MÊS/ANO 07/2022	TOTAL A PAGAR(R\$) 299,09	VENCIMENTO 26/08/2022	TALÃO DE PAGAMENTO Evite dobrar, perfurar ou rasurar. Este canhoto será usado em leitora ótica. AUTENTICAÇÃO MECÂNICA
838000000025 990900300070 054215694103 116692033737				
				

COMPANHIA DE ELETRICIDADE
DO ESTADO DA BAHIA
AV. EDGARD SANTOS, 300,
CABULA VI, SALVADOR, BAHIA
CEP 41181-900
CNPJ 15.139.629/0001-94
INSCRIÇÃO ESTADUAL 00478696NO



NEOENERGIA
COELBA

Tarifa Social de Energia Elétrica - Lei 10.438, de 26/04/02
TELEATENDIMENTO: Emergencial 116 | Comercial 0800 284 8080
(Ligação gratuita de telefones fixos e móveis)
Atendimento ao deficiente auditivo ou de fala: 0800 701 0155
Ouvidoria: 0800 071 7676
Agência Nacional de Energia Elétrica - ANEEL 167
(Ligação gratuita de telefones fixos e móveis)
Site de serviços: www.clientescorporativos.neoenergiacoelba.com.br
neoenergiacoelba.com.br

DADOS DO CLIENTE

MINISTERIO PUBLICO DA BAHIA

CNPJ: 04.142.491/0001-66

DATA DE VENCIMENTO
26/08/2022

TOTAL A PAGAR (R\$)
386,05

DATA DA EMISSÃO DA NOTA FISCAL
28/07/2022

DATA DA APRESENTAÇÃO
05/08/2022

NÚMERO DA NOTA FISCAL
627097978

CONTA CONTRATO
7054216151

Nº DO CLIENTE
1001729979

Nº DA INSTALAÇÃO
11104560

CLASSIFICAÇÃO

B3 COMERCIAL - OUTROS SERVIÇOS E OUTRAS ATIVIDADES
Conv. Monômia - Básico

RESERVADO AO FISCO

C935.9A16.7FE8.5AE7.2C4D.4033.5C5F.91AA

DESCRIÇÃO DA NOTA FISCAL

	QUANTIDADE	PREÇO(R\$)	VALOR(R\$)
Consumo Ativo(kWh)-TUSD	328,0000000	0,61827347	202,79
Consumo Ativo(kWh)-TE	328,0000000	0,35113648	115,17
Contrib. Ilum. Pública Municipal			68,09

Tarifas Aplicadas	
Consumo Ativo(kWh)-TUSD	0,47738933
Consumo Ativo(kWh)-TE	0,27110600

HISTÓRICO DO CONSUMO

	kWh
JUL 22	328
JUN 22	292
MAI 22	313
ABR 22	274
MAR 22	328
FEV 22	220
JAN 22	122
DEZ 21	210
NOV 21	126
OUT 21	160
SET 21	150
AGO 21	128
JUL 21	108

COMPOSIÇÃO DO CONSUMO

Geração de Energia	R\$ 76,74	24,14%
Transmissão	R\$ 17,53	5,51%
Distribuição (Coelba)	R\$ 101,43	31,89%
Perdas de Energia	R\$ 19,29	6,07%
Encargos Setoriais	R\$ 30,49	9,59%
Tributos	R\$ 72,48	22,80%
Total	R\$ 317,96	100%

TOTAL DA FATURA 386,05

INFORMAÇÕES DE TRIBUTOS

ICMS		PIS		COFINS	
BASE DE CALCULO	%	BASE DE CALCULO	%	BASE DE CALCULO	%
317,96	18,00	260,73	1,04	260,73	4,81
					12,54

DEMONSTRATIVO DE CONSUMO DESTA NOTA FISCAL

NÚMERO DO MEDIDOR	TIPO DA FUNÇÃO	ANTERIOR		ATUAL		Nº DIAS	CONSTANTE	AJUSTE	CONSUMO (kWh)
		DATA	LEITURA	DATA	LEITURA				
1195194358	CAT	20/06/2022	3.812,00	20/07/2022	4.140,00	30	1,00000		328,00

DATA PREVISTA DA PRÓXIMA LEITURA: 19/08/2022

DURAÇÃO E FREQUÊNCIA DAS INTERRUPTÕES

DESCRIÇÃO	CONJUNTO	VALOR APURADO	LIMITE MENSAL	LIMITE TRIM.	LIMITE ANUAL
DIC-Nº de horas sem Energia	PITUACU II	mai/2022			
FIC-Nº de vezes sem Energia		0,0000	4,71	9,43	18,86
DMIC-Duração máxima de interrupção contínua		0,0000	3,05	6,10	12,20
DICRI-Duração de Interrupção em dia crítico		0,0000	2,60	0,00	0,00
		Limite DICRI: 12,22			
EUSD-Valor do Encargo de uso do sistema de distribuição = R\$ 156,58					
Todo Consumidor pode solicitar a apuração dos indicadores DIC, FIC, DMIC e DICRI a qualquer tempo.					

INFORMAÇÕES IMPORTANTES

Na data da leitura a bandeira em vigor é a Verde. Mais informações em www.aneel.gov.br.
A partir de 13/07, tarifa com reajuste médio de -0,50%, REH Nº 3.056/22.
O cliente é compensado quando há violação na continuidade individual ou do nível de tensão de fornecimento.
Pagto. em atraso gera multa 2%(Res414/ANEEL), Juros 1%a.m(Lei 10.438/02) e atualização monetária no próx. mês.
O Cliente é compensado quando há descumprimento do prazo definido para os padrões de atendimento comercial.
Acréscimos legais serão aplicados sobre a COSIP paga em atraso, conforme Legislação Municipal.
Esta Nota Fiscal faz parte do Doc. Pgto. nº 610047294566 da Conta Contrato Coletiva nº 6310000017.
Regras para cobrança da contribuição para o custeio do serviço de iluminação pública (COSIP) estão à disposição no site www.neoenergiacoelba.com.br/Poder Público/Contribuição de Iluminação Pública.
A Iluminação Pública é de responsabilidade da Prefeitura.

NÍVEIS DE TENSÃO

TENSÃO NOMINAL (V)	LIMITE DE VARIAÇÃO(V)	
	MÍNIMO	MÁXIMO
127 220	117 202	133 231

AUTENTICAÇÃO MECÂNICA

DESTAQUE AQUI

CONTA CONTRATO 7054216151	MÊS/ANO 07/2022	TOTAL A PAGAR(R\$) 386,05	VENCIMENTO 26/08/2022
------------------------------	--------------------	------------------------------	--------------------------

838400000030 860500300075 054216151103 116692033834



TALÃO DE PAGAMENTO

Evite dobrar, perfurar ou rasurar.
Este canhoto será usado
em leitora ótica.

AUTENTICAÇÃO MECÂNICA

COMPANHIA DE ELETRICIDADE
DO ESTADO DA BAHIA
AV. EDGARD SANTOS, 300,
CABULA VI, SALVADOR, BAHIA
CEP 41181-900
CNPJ 15.139.629/0001-94
INSCRIÇÃO ESTADUAL 00478696NO



NEOENERGIA
COELBA

Tarifa Social de Energia Elétrica - Lei 10.438, de 26/04/02
TELEATENDIMENTO: Emergencial 116 | Comercial 0800 284 8080
(Ligação gratuita de telefones fixos e móveis)
Atendimento ao deficiente auditivo ou de fala: 0800 701 0155
Ouvidoria: 0800 071 7676
Agência Nacional de Energia Elétrica - ANEEL 167
(Ligação gratuita de telefones fixos e móveis)
Site de serviços: www.clientescorporativos.neoenergiacoelba.com.br
neoenergiacoelba.com.br

DADOS DO CLIENTE

MINISTERIO PUBLICO DA BAHIA

CNPJ: 04.142.491/0001-66

DATA DE VENCIMENTO
26/08/2022

TOTAL A PAGAR (R\$)
54,43

DATA DA EMISSÃO DA NOTA FISCAL
28/07/2022

DATA DA APRESENTAÇÃO
05/08/2022

NÚMERO DA NOTA FISCAL
627097979

CONTA CONTRATO
7054218642

Nº DO CLIENTE
1001729979

Nº DA INSTALAÇÃO
30104628

CLASSIFICAÇÃO

B3 COMERCIAL - OUTROS SERVIÇOS E OUTRAS ATIVIDADES
Conv. Monômia - Bifásico

RESERVADO AO FISCO

F9E6.17DB.C881.5B8F.FC30.EAAD.013E.7549

DESCRIÇÃO DA NOTA FISCAL

	QUANTIDADE	PREÇO(R\$)	VALOR(R\$)
Consumo Ativo(kWh)-TUSD	50,0000000	0,61798933	30,89
Consumo Ativo(kWh)-TE	50,0000000	0,35070600	17,53
Contrib. Ilum. Pública Municipal			6,01

TOTAL DA FATURA **54,43**

INFORMAÇÕES DE TRIBUTOS

ICMS		PIS		COFINS	
BASE DE CALCULO	%	VALOR DO IMPOSTO	BASE DE CALCULO	%	VALOR DO IMPOSTO
48,42	18,00	8,72	39,70	1,04	0,41

Tarifas Aplicadas

Consumo Ativo(kWh)-TUSD 0,47738933
Consumo Ativo(kWh)-TE 0,27110600

HISTÓRICO DO CONSUMO

	kWh
JUL 22	50
JUN 22	50
MAI 22	50
ABR 22	50
MAR 22	50
FEV 22	50
JAN 22	50
DEZ 21	50
NOV 21	50
OUT 21	50
SET 21	50
AGO 21	50
JUL 21	50

Faturado pelo mínimo da fase
- Custo de Disponibilidade,
Artigo 98, Resolução ANEEL
414/2010.

DEMONSTRATIVO DE CONSUMO DESTA NOTA FISCAL

NÚMERO DO MEDIDOR	TIPO DA FUNÇÃO	ANTERIOR		ATUAL		Nº DIAS	CONSTANTE	AJUSTE	CONSUMO (kWh)
		DATA	LEITURA	DATA	LEITURA				
1195194331	CAT	20/06/2022	240,00	20/07/2022	264,00	30	1,00000		24,00

DATA PREVISTA DA PRÓXIMA LEITURA: 19/08/2022

DURAÇÃO E FREQUÊNCIA DAS INTERRUPÇÕES

DESCRIÇÃO	CONJUNTO	VALOR APURADO	LIMITE MENSAL	LIMITE TRIM.	LIMITE ANUAL
DIC-Nº de horas sem Energia	PITUACU II	mai/2022			
FIC-Nº de vezes sem Energia		0,0000	4,71	9,43	18,86
DMIC-Duração máxima de interrupção contínua		0,0000	3,05	6,10	12,20
DICRI-Duração de Interrupção em dia crítico		0,0000	2,60	0,00	0,00
		Limite DICRI: 12,22			
EUSD-Valor do Encargo de uso do sistema de distribuição = R\$ 23,86					
Todo Consumidor pode solicitar a apuração dos indicadores DIC, FIC, DMIC e DICRI a qualquer tempo.					

INFORMAÇÕES IMPORTANTES

Na data da leitura a bandeira em vigor é a Verde. Mais informações em www.aneel.gov.br.
A partir de 13/07, tarifa com reajuste médio de -0,50%, REH N° 3.056/22.
O cliente é compensado quando há violação na continuidade individual ou do nível de tensão de fornecimento.
Pagto. em atraso gera multa 2%(Res414/ANEEL), Juros 1%a.m(Lei 10.438/02) e atualização monetária no próx. mês.
O Cliente é compensado quando há descumprimento do prazo definido para os padrões de atendimento comercial.
Acréscimos legais serão aplicados sobre a COSIP paga em atraso, conforme Legislação Municipal.
Esta Nota Fiscal faz parte do Doc. Pgto. nº 610047294566 da Conta Contrato Coletiva nº 6310000017.
Regras para cobrança da contribuição para o custeio do serviço de iluminação pública (COSIP) estão à disposição no site www.neoenergiacoelba.com.br/Poder Público/Contribuição de Iluminação Pública.
A Iluminação Pública é de responsabilidade da Prefeitura.

NÍVEIS DE TENSÃO

TENSÃO NOMINAL (V)	LIMITE DE VARIAÇÃO(V)	
	MÍNIMO	MÁXIMO
127 220	117 202	133 231

AUTENTICAÇÃO MECÂNICA

DESTAQUE AQUI

CONTA CONTRATO 7054218642	MÊS/ANO 07/2022	TOTAL A PAGAR(R\$) 54,43	VENCIMENTO 26/08/2022
-------------------------------------	---------------------------	------------------------------------	---------------------------------

838100000000 544300300070 054218642104 116692033931



TALÃO DE PAGAMENTO

Evite dobrar, perfurar ou rasurar.
Este canhoto será usado
em leitora ótica.

AUTENTICAÇÃO MECÂNICA

DESTAQUE AQUI					
CONTA CONTRATO 7054219576	MÊS/ANO 07/2022	TOTAL A PAGAR(R\$) 869,76	VENCIMENTO 26/08/2022	TALÃO DE PAGAMENTO	
				Evite dobrar, perfurar ou rasurar. Este canhoto será usado em leitora ótica.	
838600000085 697600300073 054219576105 116692034032					
					
				AUTENTICAÇÃO MECÂNICA	

COMPANHIA DE ELETRICIDADE
DO ESTADO DA BAHIA
AV. EDGARD SANTOS, 300,
CABULA VI, SALVADOR, BAHIA
CEP 41181-900
CNPJ 15.139.629/0001-94
INSCRIÇÃO ESTADUAL 00478696NO



NEOENERGIA
COELBA

Tarifa Social de Energia Elétrica - Lei 10.438, de 26/04/02
TELEATENDIMENTO: Emergencial 116 | Comercial 0800 284 8080
(Ligação gratuita de telefones fixos e móveis)
Atendimento ao deficiente auditivo ou de fala: 0800 701 0155
Ouvidoria: 0800 071 7676
Agência Nacional de Energia Elétrica - ANEEL 167
(Ligação gratuita de telefones fixos e móveis)
Site de serviços: www.clientescorporativos.neoenergiacoelba.com.br
neoenergiacoelba.com.br

DADOS DO CLIENTE

MINISTERIO PUBLICO DA BAHIA

CNPJ: 04.142.491/0001-66

DATA DE VENCIMENTO
26/08/2022

TOTAL A PAGAR (R\$)
54,43

DATA DA EMISSÃO DA NOTA FISCAL
28/07/2022

DATA DA APRESENTAÇÃO
05/08/2022

NÚMERO DA NOTA FISCAL
627097981

CONTA CONTRATO
7054219754

Nº DO CLIENTE
1001729979

Nº DA INSTALAÇÃO
11104578

CLASSIFICAÇÃO

B3 COMERCIAL - OUTROS SERVIÇOS E OUTRAS ATIVIDADES
Conv. Monômia - Bifásico

RESERVADO AO FISCO

AA45.D5B2.4841.A2BD.6057.011D.BA3D.237F

DESCRIÇÃO DA NOTA FISCAL

	QUANTIDADE	PREÇO(R\$)	VALOR(R\$)
Consumo Ativo(kWh)-TUSD	50,0000000	0,61798933	30,89
Consumo Ativo(kWh)-TE	50,0000000	0,35070600	17,53
Contrib. Ilum. Pública Municipal			6,01

TOTAL DA FATURA 54,43

INFORMAÇÕES DE TRIBUTOS

ICMS		PIS		COFINS	
BASE DE CALCULO	%	BASE DE CALCULO	%	BASE DE CALCULO	%
48,42	18,00	39,70	1,04	39,70	4,81

Tarifas Aplicadas
Consumo Ativo(kWh)-TUSD 0,47738933
Consumo Ativo(kWh)-TE 0,27110600

HISTÓRICO DO CONSUMO

	kWh
JUL 22	50
JUN 22	50
MAI 22	50
ABR 22	50
MAR 22	50
FEV 22	50
JAN 22	50
DEZ 21	50
NOV 21	50
OUT 21	50
SET 21	50
AGO 21	50
JUL 21	50

Faturado pelo mínimo da fase
- Custo de Disponibilidade,
Artigo 98, Resolução ANEEL
414/2010.

DEMONSTRATIVO DE CONSUMO DESTA NOTA FISCAL

NÚMERO DO MEDIDOR	TIPO DA FUNÇÃO	ANTERIOR		ATUAL		Nº DIAS	CONSTANTE	AJUSTE	CONSUMO (kWh)
		DATA	LEITURA	DATA	LEITURA				
1195193629	CAT	20/06/2022	273,00	20/07/2022	294,00	30	1,00000		21,00

DATA PREVISTA DA PRÓXIMA LEITURA: 19/08/2022

DURAÇÃO E FREQUÊNCIA DAS INTERRUPTÕES

DESCRIÇÃO	CONJUNTO	VALOR APURADO	LIMITE MENSAL	LIMITE TRIM.	LIMITE ANUAL
DIC-Nº de horas sem Energia	PITUACU II	mai/2022			
FIC-Nº de vezes sem Energia		0,0000	4,71	9,43	18,86
DMIC-Duração máxima de interrupção contínua		0,0000	3,05	6,10	12,20
DICRI-Duração de Interrupção em dia crítico		0,0000	2,60	0,00	0,00
		Limite DICRI: 12,22			
EUSD-Valor do Encargo de uso do sistema de distribuição = R\$ 23,86					
Todo Consumidor pode solicitar a apuração dos indicadores DIC, FIC, DMIC e DICRI a qualquer tempo.					

INFORMAÇÕES IMPORTANTES

Na data da leitura a bandeira em vigor é a Verde. Mais informações em www.aneel.gov.br.
A partir de 13/07, tarifa com reajuste médio de -0,50%, REH N° 3.056/22.
O cliente é compensado quando há violação na continuidade individual ou do nível de tensão de fornecimento.
Pagto. em atraso gera multa 2%(Res414/ANEEL), Juros 1%a.m(Lei 10.438/02) e atualização monetária no próx. mês.
O Cliente é compensado quando há descumprimento do prazo definido para os padrões de atendimento comercial.
Acréscimos legais serão aplicados sobre a COSIP paga em atraso, conforme Legislação Municipal.
Esta Nota Fiscal faz parte do Doc. Pgto. nº 610047294566 da Conta Contrato Coletiva nº 6310000017.
Regras para cobrança da contribuição para o custeio do serviço de iluminação pública (COSIP) estão à disposição no site www.neoenergiacoelba.com.br/Poder Público/Contribuição de Iluminação Pública.
A Iluminação Pública é de responsabilidade da Prefeitura.

NÍVEIS DE TENSÃO

TENSÃO NOMINAL (V)	LIMITE DE VARIAÇÃO(V)	
	MÍNIMO	MÁXIMO
127 220	117 202	133 231

AUTENTICAÇÃO MECÂNICA

DESTAQUE AQUI

CONTA CONTRATO 7054219754	MÊS/ANO 07/2022	TOTAL A PAGAR(R\$) 54,43	VENCIMENTO 26/08/2022
------------------------------	--------------------	-----------------------------	--------------------------

838000000009 544300300070 054219754100 116692034130



TALÃO DE PAGAMENTO

Evite dobrar, perfurar ou rasurar.
Este canhoto será usado
em leitora ótica.

AUTENTICAÇÃO MECÂNICA

COMPANHIA DE ELETRICIDADE
DO ESTADO DA BAHIA
AV. EDGARD SANTOS, 300,
CABULA VI, SALVADOR, BAHIA
CEP 41181-900
CNPJ 15.139.629/0001-94
INSCRIÇÃO ESTADUAL 00478696NO



NEOENERGIA
COELBA

Tarifa Social de Energia Elétrica - Lei 10.438, de 26/04/02
TELEATENDIMENTO: Emergencial 116 | Comercial 0800 284 8080
(Ligação gratuita de telefones fixos e móveis)
Atendimento ao deficiente auditivo ou de fala: 0800 701 0155
Ouvidoria: 0800 071 7676
Agência Nacional de Energia Elétrica - ANEEL 167
(Ligação gratuita de telefones fixos e móveis)
Site de serviços: www.clientescorporativos.neoenergiaoelba.com.br
neoenergiaoelba.com.br

DADOS DO CLIENTE

MINISTERIO PUBLICO DA BAHIA

CNPJ: 04.142.491/0001-66

DATA DE VENCIMENTO
26/08/2022

TOTAL A PAGAR (R\$)
54,43

DATA DA EMISSÃO DA NOTA FISCAL
28/07/2022

DATA DA APRESENTAÇÃO
05/08/2022

NÚMERO DA NOTA FISCAL
627097982

CONTA CONTRATO
7054219967

Nº DO CLIENTE
1001729979

Nº DA INSTALAÇÃO
11104579

CLASSIFICAÇÃO

B3 COMERCIAL - OUTROS SERVIÇOS E OUTRAS ATIVIDADES
Conv. Monômia - Bifásico

RESERVADO AO FISCO

130A.95E4.58C6.2BD0.892B.4C94.2CA4.2B3C

DESCRIÇÃO DA NOTA FISCAL

	QUANTIDADE	PREÇO(R\$)	VALOR(R\$)
Consumo Ativo(kWh)-TUSD	50,0000000	0,61798933	30,89
Consumo Ativo(kWh)-TE	50,0000000	0,35070600	17,53
Contrib. Ilum. Pública Municipal			6,01

TOTAL DA FATURA **54,43**

INFORMAÇÕES DE TRIBUTOS

ICMS		PIS		COFINS	
BASE DE CÁLCULO	%	BASE DE CÁLCULO	%	BASE DE CÁLCULO	%
48,42	18,00	39,70	1,04	39,70	4,81

Tarifas Aplicadas

Consumo Ativo(kWh)-TUSD 0,47738933
Consumo Ativo(kWh)-TE 0,27110600

HISTÓRICO DO CONSUMO

	kWh
JUL 22	50
JUN 22	50
MAI 22	50
ABR 22	50
MAR 22	50
FEV 22	50
JAN 22	50
DEZ 21	50
NOV 21	50
OUT 21	50
SET 21	50
AGO 21	50
JUL 21	50

Faturado pelo mínimo da fase
- Custo de Disponibilidade,
Artigo 98, Resolução ANEEL
414/2010.

DEMONSTRATIVO DE CONSUMO DESTA NOTA FISCAL

NÚMERO DO MEDIDOR	TIPO DA FUNÇÃO	ANTERIOR		ATUAL		Nº DIAS	CONSTANTE	AJUSTE	CONSUMO (kWh)
		DATA	LEITURA	DATA	LEITURA				
1195194153	CAT	20/06/2022	384,00	20/07/2022	412,00	30	1,00000		28,00

DATA PREVISTA DA PRÓXIMA LEITURA: 19/08/2022

DURAÇÃO E FREQUÊNCIA DAS INTERRUPTÕES

DESCRIÇÃO	CONJUNTO	VALOR APURADO	LIMITE MENSAL	LIMITE TRIM.	LIMITE ANUAL
DIC-Nº de horas sem Energia	PITUACU II	mai/2022			
FIC-Nº de vezes sem Energia		0,0000	4,71	9,43	18,86
DMIC-Duração máxima de interrupção contínua		0,0000	3,05	6,10	12,20
		0,0000	2,60	0,00	0,00
DICRI-Duração de Interrupção em dia crítico		Limite DICRI: 12,22			
EUSD-Valor do Encargo de uso do sistema de distribuição = R\$ 23,86					
Todo Consumidor pode solicitar a apuração dos indicadores DIC, FIC, DMIC e DICRI a qualquer tempo.					

INFORMAÇÕES IMPORTANTES

Na data da leitura a bandeira em vigor é a Verde. Mais informações em www.aneel.gov.br.
A partir de 13/07, tarifa com reajuste médio de -0,50%, REH N° 3.056/22.
O cliente é compensado quando há violação na continuidade individual ou do nível de tensão de fornecimento.
Pagto. em atraso gera multa 2%(Res414/ANEEL), Juros 1%a.m(Lei 10.438/02) e atualização monetária no próx. mês.
O Cliente é compensado quando há descumprimento do prazo definido para os padrões de atendimento comercial.
Acréscimos legais serão aplicados sobre a COSIP paga em atraso, conforme Legislação Municipal.
Esta Nota Fiscal faz parte do Doc. Pgto. nº 610047294566 da Conta Contrato Coletiva nº 6310000017.
Regras para cobrança da contribuição para o custeio do serviço de iluminação pública (COSIP) estão à disposição no site www.neoenergiaoelba.com.br/Poder Público/Contribuição de Iluminação Pública.
A Iluminação Pública é de responsabilidade da Prefeitura.

NÍVEIS DE TENSÃO

TENSÃO NOMINAL (V)	LIMITE DE VARIAÇÃO(V)	
	MÍNIMO	MÁXIMO
127 220	117 202	133 231

AUTENTICAÇÃO MECÂNICA

DESTAQUE AQUI

CONTA CONTRATO 7054219967	MÊS/ANO 07/2022	TOTAL A PAGAR(R\$) 54,43	VENCIMENTO 26/08/2022
-------------------------------------	---------------------------	------------------------------------	---------------------------------

838400000006 544300300070 054219967104 116692034237



TALÃO DE PAGAMENTO

Evite dobrar, perfurar ou rasurar.
Este canhoto será usado
em leitora ótica.

AUTENTICAÇÃO MECÂNICA

COMPANHIA DE ELETRICIDADE
DO ESTADO DA BAHIA
AV. EDGARD SANTOS, 300,
CABULA VI, SALVADOR, BAHIA
CEP 41181-900
CNPJ 15.139.629/0001-94
INSCRIÇÃO ESTADUAL 00478696NO



NEOENERGIA
COELBA

Tarifa Social de Energia Elétrica - Lei 10.438, de 26/04/02
TELEATENDIMENTO: Emergencial 116 | Comercial 0800 284 8080
(Ligação gratuita de telefones fixos e móveis)
Atendimento ao deficiente auditivo ou de fala: 0800 701 0155
Ouvidoria: 0800 071 7676
Agência Nacional de Energia Elétrica - ANEEL 167
(Ligação gratuita de telefones fixos e móveis)
Site de serviços: www.clientescorporativos.neoenergiacoelba.com.br
neoenergiacoelba.com.br

DADOS DO CLIENTE

MINISTERIO PUBLICO DA BAHIA

CNPJ: 04.142.491/0001-66

DATA DE VENCIMENTO
26/08/2022

TOTAL A PAGAR (R\$)
54,43

DATA DA EMISSÃO DA NOTA FISCAL
28/07/2022

DATA DA APRESENTAÇÃO
05/08/2022

NÚMERO DA NOTA FISCAL
627097983

CONTA CONTRATO
7054407984

Nº DO CLIENTE
1001729979

Nº DA INSTALAÇÃO
30105488

CLASSIFICAÇÃO

B3 COMERCIAL - OUTROS SERVIÇOS E OUTRAS ATIVIDADES
Conv. Monômia - Bifásico

RESERVADO AO FISCO

1E45.E556.B30B.5551.3DAC.6332.E5F8.209B

DESCRIÇÃO DA NOTA FISCAL

	QUANTIDADE	PREÇO(R\$)	VALOR(R\$)
Consumo Ativo(kWh)-TUSD	50,0000000	0,61798933	30,89
Consumo Ativo(kWh)-TE	50,0000000	0,35070600	17,53
Contrib. Ilum. Pública Municipal			6,01

TOTAL DA FATURA **54,43**

INFORMAÇÕES DE TRIBUTOS

ICMS		PIS		COFINS	
BASE DE CALCULO	%	VALOR DO IMPOSTO	BASE DE CALCULO	%	VALOR DO IMPOSTO
48,42	18,00	8,72	39,70	1,04	0,41

Tarifas Aplicadas

Consumo Ativo(kWh)-TUSD 0,47738933
Consumo Ativo(kWh)-TE 0,27110600

HISTÓRICO DO CONSUMO

	kWh
JUL 22	50
JUN 22	50
MAI 22	50
ABR 22	50
MAR 22	50
FEV 22	50
JAN 22	50
DEZ 21	50
NOV 21	50
OUT 21	50
SET 21	50
AGO 21	50
JUL 21	50

Faturado pelo mínimo da fase
- Custo de Disponibilidade,
Artigo 98, Resolução ANEEL
414/2010.

DEMONSTRATIVO DE CONSUMO DESTA NOTA FISCAL

NÚMERO DO MEDIDOR	TIPO DA FUNÇÃO	ANTERIOR		ATUAL		Nº DIAS	CONSTANTE	AJUSTE	CONSUMO (kWh)
		DATA	LEITURA	DATA	LEITURA				
1195194226	CAT	20/06/2022	92,00	20/07/2022	94,00	30	1,00000		2,00

DATA PREVISTA DA PRÓXIMA LEITURA: 19/08/2022

DURAÇÃO E FREQUÊNCIA DAS INTERRUPÇÕES

DESCRIÇÃO	CONJUNTO	VALOR APURADO	LIMITE MENSAL	LIMITE TRIM.	LIMITE ANUAL
DIC-Nº de horas sem Energia	PITUACU II	mai/2022			
FIC-Nº de vezes sem Energia		0,0000	4,71	9,43	18,86
DMIC-Duração máxima de interrupção contínua		0,0000	3,05	6,10	12,20
DICRI-Duração de Interrupção em dia crítico		0,0000	2,60	0,00	0,00
		Limite DICRI: 12,22			
EUSD-Valor do Encargo de uso do sistema de distribuição = R\$ 23,86					
Todo Consumidor pode solicitar a apuração dos indicadores DIC, FIC, DMIC e DICRI a qualquer tempo.					

INFORMAÇÕES IMPORTANTES

Na data da leitura a bandeira em vigor é a Verde. Mais informações em www.aneel.gov.br.
A partir de 13/07, tarifa com reajuste médio de -0,50%, REH N° 3.056/22.
O cliente é compensado quando há violação na continuidade individual ou do nível de tensão de fornecimento.
Pagto. em atraso gera multa 2%(Res414/ANEEL), Juros 1%a.m(Lei 10.438/02) e atualização monetária no próx. mês.
O Cliente é compensado quando há descumprimento do prazo definido para os padrões de atendimento comercial.
Acréscimos legais serão aplicados sobre a COSIP paga em atraso, conforme Legislação Municipal.
Esta Nota Fiscal faz parte do Doc. Pgto. nº 610047294566 da Conta Contrato Coletiva nº 6310000017.
Regras para cobrança da contribuição para o custeio do serviço de iluminação pública (COSIP) estão à disposição no site www.neoenergiacoelba.com.br/Poder Público/Contribuição de Iluminação Pública.
A Iluminação Pública é de responsabilidade da Prefeitura.

NÍVEIS DE TENSÃO

TENSÃO NOMINAL (V)	LIMITE DE VARIAÇÃO(V)	
	MÍNIMO	MÁXIMO
127 220	117 202	133 231

AUTENTICAÇÃO MECÂNICA

DESTAQUE AQUI

CONTA CONTRATO 7054407984	MÊS/ANO 07/2022	TOTAL A PAGAR(R\$) 54,43	VENCIMENTO 26/08/2022
-------------------------------------	---------------------------	------------------------------------	---------------------------------

838500000008 544300300070 054407984100 116692034334



TALÃO DE PAGAMENTO

Evite dobrar, perfurar ou rasurar.
Este canhoto será usado
em leitora ótica.

AUTENTICAÇÃO MECÂNICA

COMPANHIA DE ELETRICIDADE
DO ESTADO DA BAHIA
AV. EDGARD SANTOS, 300,
CABULA VI, SALVADOR, BAHIA
CEP 41181-900
CNPJ 15.139.629/0001-94
INSCRIÇÃO ESTADUAL 00478696NO



NEOENERGIA
COELBA

Tarifa Social de Energia Elétrica - Lei 10.438, de 26/04/02
TELEATENDIMENTO: Emergencial 116 | Comercial 0800 284 8080
(Ligação gratuita de telefones fixos e móveis)
Atendimento ao deficiente auditivo ou de fala: 0800 701 0155
Ouvidoria: 0800 071 7676
Agência Nacional de Energia Elétrica - ANEEL 167
(Ligação gratuita de telefones fixos e móveis)
Site de serviços: www.clientescorporativos.neoenergiaoelba.com.br
neoenergiaoelba.com.br

DADOS DO CLIENTE

MINISTERIO PUBLICO DA BAHIA

CNPJ: 04.142.491/0001-66

DATA DE VENCIMENTO
26/08/2022

TOTAL A PAGAR (R\$)
78,73

DATA DA EMISSÃO DA NOTA FISCAL
28/07/2022

DATA DA APRESENTAÇÃO
05/08/2022

NÚMERO DA NOTA FISCAL
627097984

CONTA CONTRATO
7054408115

Nº DO CLIENTE
1001729979

Nº DA INSTALAÇÃO
70105871

CLASSIFICAÇÃO

B3 COMERCIAL - OUTROS SERVIÇOS E OUTRAS ATIVIDADES
Conv. Monômia - Básico

RESERVADO AO FISCO

76B7.7109.E6C6.F709.7D0E.438A.755A.E564

DESCRIÇÃO DA NOTA FISCAL

	QUANTIDADE	PREÇO(R\$)	VALOR(R\$)
Consumo Ativo(kWh)-TUSD	69,0000000	0,61811396	42,64
Consumo Ativo(kWh)-TE	69,0000000	0,35081614	24,20
Contrib. Ilum. Pública Municipal			11,89

TOTAL DA FATURA 78,73

INFORMAÇÕES DE TRIBUTOS

ICMS		PIS		COFINS	
BASE DE CALCULO	%	VALOR DO IMPOSTO	BASE DE CALCULO	%	VALOR DO IMPOSTO
66,84	18,00	12,03	54,81	1,04	0,57
			54,81	4,81	2,63

DEMONSTRATIVO DE CONSUMO DESTA NOTA FISCAL

NÚMERO DO MEDIDOR	TIPO DA FUNÇÃO	ANTERIOR		ATUAL		Nº DIAS	CONSTANTE	AJUSTE	CONSUMO (kWh)
		DATA	LEITURA	DATA	LEITURA				
1195197411	CAT	20/06/2022	1.604,00	20/07/2022	1.673,00	30	1,00000		69,00

DATA PREVISTA DA PRÓXIMA LEITURA: 19/08/2022

INFORMAÇÕES IMPORTANTES

Na data da leitura a bandeira em vigor é a Verde. Mais informações em www.aneel.gov.br.
A partir de 13/07, tarifa com reajuste médio de -0,50%, REH N° 3.056/22.
O cliente é compensado quando há violação na continuidade individual ou do nível de tensão de fornecimento.
Pagto. em atraso gera multa 2%(Res414/ANEEL), Juros 1%a.m(Lei 10.438/02) e atualização monetária no próx. mês.
O Cliente é compensado quando há descumprimento do prazo definido para os padrões de atendimento comercial.
Acréscimos legais serão aplicados sobre a COSIP paga em atraso, conforme Legislação Municipal.
Esta Nota Fiscal faz parte do Doc. Pgto. nº 610047294566 da Conta Contrato Coletiva nº 6310000017.
Regras para cobrança da contribuição para o custeio do serviço de iluminação pública (COSIP) estão à disposição no site www.neoenergiaoelba.com.br/Poder Público/Contribuição de Iluminação Pública.
A Iluminação Pública é de responsabilidade da Prefeitura.

DESTAQUE AQUI

CONTA CONTRATO

7054408115

MÊS/ANO

07/2022

TOTAL A PAGAR(R\$)

78,73

VENCIMENTO

26/08/2022

838200000002 787300300077 054408115105 116692034431



TALÃO DE PAGAMENTO

Evite dobrar, perfurar ou rasurar.
Este canhoto será usado
em leitora ótica.

AUTENTICAÇÃO MECÂNICA

HISTÓRICO DO CONSUMO

	kWh
JUL 22	69
JUN 22	72
MAI 22	95
ABR 22	84
MAR 22	78
FEV 22	64
JAN 22	77
DEZ 21	91
NOV 21	68
OUT 21	79
SET 21	83
AGO 21	51
JUL 21	59

COMPOSIÇÃO DO CONSUMO

Geração de Energia	R\$ 16,13	24,13%
Transmissão	R\$ 3,68	5,51%
Distribuição (Coelba)	R\$ 21,33	31,91%
Perdas de Energia	R\$ 4,06	6,07%
Encargos Setoriais	R\$ 6,41	9,59%
Tributos	R\$ 15,23	22,79%
Total	R\$ 66,84	100%

DURAÇÃO E FREQUÊNCIA DAS INTERRUPÇÕES

DESCRIÇÃO	CONJUNTO	VALOR APURADO	LIMITE MENSAL	LIMITE TRIM.	LIMITE ANUAL
DIC-Nº de horas sem Energia	PITUACU II	mai/2022			
FIC-Nº de vezes sem Energia		0,0000	4,71	9,43	18,86
DMIC-Duração máxima de interrupção contínua		0,0000	3,05	6,10	12,20
		0,0000	2,60	0,00	0,00
DICRI-Duração de Interrupção em dia crítico		Limite DICRI: 12,22			
EUSD-Valor do Encargo de uso do sistema de distribuição = R\$ 32,93					
Todo Consumidor pode solicitar a apuração dos indicadores DIC, FIC, DMIC e DICRI a qualquer tempo.					

NÍVEIS DE TENSÃO

TENSÃO NOMINAL (V)	LIMITE DE VARIAÇÃO(V)	
	MÍNIMO	MÁXIMO
127 220	117 202	133 231

AUTENTICAÇÃO MECÂNICA

COMPANHIA DE ELETRICIDADE
DO ESTADO DA BAHIA
AV. EDGARD SANTOS, 300,
CABULA VI, SALVADOR, BAHIA
CEP 41181-900
CNPJ 15.139.629/0001-94
INSCRIÇÃO ESTADUAL 00478696NO



NEOENERGIA
COELBA

Tarifa Social de Energia Elétrica - Lei 10.438, de 26/04/02
TELEATENDIMENTO: Emergencial 116 | Comercial 0800 284 8080
(Ligação gratuita de telefones fixos e móveis)
Atendimento ao deficiente auditivo ou de fala: 0800 701 0155
Ouvidoria: 0800 071 7676
Agência Nacional de Energia Elétrica - ANEEL 167
(Ligação gratuita de telefones fixos e móveis)
Site de serviços: www.clientescorporativos.neoenergiaoelba.com.br
neoenergiaoelba.com.br

DADOS DO CLIENTE

MINISTERIO PUBLICO DA BAHIA

CNPJ: 04.142.491/0001-66

DATA DE VENCIMENTO
26/08/2022

TOTAL A PAGAR (R\$)
54,43

DATA DA EMISSÃO DA NOTA FISCAL
28/07/2022

DATA DA APRESENTAÇÃO
05/08/2022

NÚMERO DA NOTA FISCAL
627097985

CONTA CONTRATO
7054408280

Nº DO CLIENTE
1001729979

Nº DA INSTALAÇÃO
20105685

CLASSIFICAÇÃO

B3 COMERCIAL - OUTROS SERVIÇOS E OUTRAS ATIVIDADES
Conv. Monômia - Bifásico

RESERVADO AO FISCO

9AF4.0FF8.BC5E.2DA8.0B9E.B39E.C577.553E

DESCRIÇÃO DA NOTA FISCAL

	QUANTIDADE	PREÇO(R\$)	VALOR(R\$)
Consumo Ativo(kWh)-TUSD	50,0000000	0,61798933	30,89
Consumo Ativo(kWh)-TE	50,0000000	0,35070600	17,53
Contrib. Ilum. Pública Municipal			6,01

TOTAL DA FATURA **54,43**

INFORMAÇÕES DE TRIBUTOS

ICMS		PIS		COFINS	
BASE DE CALCULO	%	VALOR DO IMPOSTO	BASE DE CALCULO	%	VALOR DO IMPOSTO
48,42	18,00	8,72	39,70	1,04	0,41

Tarifas Aplicadas

Consumo Ativo(kWh)-TUSD 0,47738933
Consumo Ativo(kWh)-TE 0,27110600

HISTÓRICO DO CONSUMO

	kWh
JUL 22	50
JUN 22	51
MAI 22	59
ABR 22	50
MAR 22	68
FEV 22	50
JAN 22	50
DEZ 21	50
NOV 21	50
OUT 21	50
SET 21	50
AGO 21	50
JUL 21	50

Faturado pelo mínimo da fase
- Custo de Disponibilidade,
Artigo 98, Resolução ANEEL
414/2010.

DEMONSTRATIVO DE CONSUMO DESTA NOTA FISCAL

NÚMERO DO MEDIDOR	TIPO DA FUNÇÃO	ANTERIOR		ATUAL		Nº DIAS	CONSTANTE	AJUSTE	CONSUMO (kWh)
		DATA	LEITURA	DATA	LEITURA				
1195197560	CAT	20/06/2022	1.012,00	20/07/2022	1.058,00	30	1,00000		46,00

DATA PREVISTA DA PRÓXIMA LEITURA: 19/08/2022

DURAÇÃO E FREQUÊNCIA DAS INTERRUPTÕES

DESCRIÇÃO	CONJUNTO	VALOR APURADO	LIMITE MENSAL	LIMITE TRIM.	LIMITE ANUAL
DIC-Nº de horas sem Energia	PITUACU II	mai/2022			
FIC-Nº de vezes sem Energia		0,0000	4,71	9,43	18,86
DMIC-Duração máxima de interrupção contínua		0,0000	3,05	6,10	12,20
		0,0000	2,60	0,00	0,00
DICRI-Duração de Interrupção em dia crítico		Limite DICRI: 12,22			
EUSD-Valor do Encargo de uso do sistema de distribuição = R\$ 23,86					
Todo Consumidor pode solicitar a apuração dos indicadores DIC, FIC, DMIC e DICRI a qualquer tempo.					

INFORMAÇÕES IMPORTANTES

Na data da leitura a bandeira em vigor é a Verde. Mais informações em www.aneel.gov.br.
A partir de 13/07, tarifa com reajuste médio de -0,50%, REH N° 3.056/22.
O cliente é compensado quando há violação na continuidade individual ou do nível de tensão de fornecimento.
Pagto. em atraso gera multa 2%(Res414/ANEEL), Juros 1%a.m(Lei 10.438/02) e atualização monetária no próx. mês.
O Cliente é compensado quando há descumprimento do prazo definido para os padrões de atendimento comercial.
Acréscimos legais serão aplicados sobre a COSIP paga em atraso, conforme Legislação Municipal.
Esta Nota Fiscal faz parte do Doc. Pgto. nº 610047294566 da Conta Contrato Coletiva nº 6310000017.
Regras para cobrança da contribuição para o custeio do serviço de iluminação pública (COSIP) estão à disposição no site www.neoenergiaoelba.com.br/Poder Público/Contribuição de Iluminação Pública.
A Iluminação Pública é de responsabilidade da Prefeitura.

NÍVEIS DE TENSÃO

TENSÃO NOMINAL (V)	LIMITE DE VARIAÇÃO(V)	
	MÍNIMO	MÁXIMO
127 220	117 202	133 231

AUTENTICAÇÃO MECÂNICA

DESTAQUE AQUI

CONTA CONTRATO 7054408280	MÊS/ANO 07/2022	TOTAL A PAGAR(R\$) 54,43	VENCIMENTO 26/08/2022
-------------------------------------	---------------------------	------------------------------------	---------------------------------

838000000009 544300300070 054408280106 116692034539



TALÃO DE PAGAMENTO

Evite dobrar, perfurar ou rasurar.
Este canhoto será usado
em leitora ótica.

AUTENTICAÇÃO MECÂNICA

COMPANHIA DE ELETRICIDADE
DO ESTADO DA BAHIA
AV. EDGARD SANTOS, 300,
CABULA VI, SALVADOR, BAHIA
CEP 41181-900
CNPJ 15.139.629/0001-94
INSCRIÇÃO ESTADUAL 00478696NO



Tarifa Social de Energia Elétrica - Lei 10.438, de 26/04/02
TELEATENDIMENTO: Emergencial 116 | Comercial 0800 284 8080
(Ligação gratuita de telefones fixos e móveis)
Atendimento ao deficiente auditivo ou de fala: 0800 701 0155
Ouvidoria: 0800 071 7676
Agência Nacional de Energia Elétrica - ANEEL 167
(Ligação gratuita de telefones fixos e móveis)
Site de serviços: www.clientescorporativos.neoenergiaoelba.com.br
neoenergiaoelba.com.br

DADOS DO CLIENTE

MINISTERIO PUBLICO DA BAHIA

CNPJ: 04.142.491/0001-66

DATA DE VENCIMENTO
26/08/2022

TOTAL A PAGAR (R\$)
54,43

DATA DA EMISSÃO DA NOTA FISCAL
28/07/2022

DATA DA APRESENTAÇÃO
05/08/2022

NÚMERO DA NOTA FISCAL
627097986

CONTA CONTRATO
7054408360

Nº DO CLIENTE
1001729979

Nº DA INSTALAÇÃO
20105686

CLASSIFICAÇÃO

B3 COMERCIAL - OUTROS SERVIÇOS E OUTRAS ATIVIDADES
Conv. Monômia - Bifásico

RESERVADO AO FISCO

281F.FA3D.2574.8E15.9208.EC50.6F37.1CB6

DESCRIÇÃO DA NOTA FISCAL

	QUANTIDADE	PREÇO(R\$)	VALOR(R\$)
Consumo Ativo(kWh)-TUSD	50,0000000	0,61798933	30,89
Consumo Ativo(kWh)-TE	50,0000000	0,35070600	17,53
Contrib. Ilum. Pública Municipal			6,01

TOTAL DA FATURA **54,43**

INFORMAÇÕES DE TRIBUTOS

ICMS		PIS		COFINS	
BASE DE CALCULO	%	VALOR DO IMPOSTO	BASE DE CALCULO	%	VALOR DO IMPOSTO
48,42	18,00	8,72	39,70	1,04	0,41

Tarifas Aplicadas

Consumo Ativo(kWh)-TUSD 0,47738933
Consumo Ativo(kWh)-TE 0,27110600

HISTÓRICO DO CONSUMO

	kWh
JUL 22	50
JUN 22	60
MAI 22	105
ABR 22	94
MAR 22	60
FEV 22	50
JAN 22	50
DEZ 21	50
NOV 21	50
OUT 21	50
SET 21	50
AGO 21	50
JUL 21	50

Faturado pelo mínimo da fase
- Custo de Disponibilidade,
Artigo 98, Resolução ANEEL
414/2010.

DEMONSTRATIVO DE CONSUMO DESTA NOTA FISCAL

NÚMERO DO MEDIDOR	TIPO DA FUNÇÃO	ANTERIOR		ATUAL		Nº DIAS	CONSTANTE	AJUSTE	CONSUMO (kWh)
		DATA	LEITURA	DATA	LEITURA				
1195197519	CAT	20/06/2022	819,00	20/07/2022	868,00	30	1,00000		49,00

DATA PREVISTA DA PRÓXIMA LEITURA: 19/08/2022

DURAÇÃO E FREQUÊNCIA DAS INTERRUPTÕES

DESCRIÇÃO	CONJUNTO	VALOR APURADO	LIMITE MENSAL	LIMITE TRIMESTRAL	LIMITE ANUAL
DIC-Nº de horas sem Energia	PITUACU II	mai/2022			
FIC-Nº de vezes sem Energia		0,0000	4,71	9,43	18,86
DMIC-Duração máxima de interrupção contínua		0,0000	3,05	6,10	12,20
DICRI-Duração de Interrupção em dia crítico		0,0000	2,60	0,00	0,00
		Limite DICRI: 12,22			
EUSD-Valor do Encargo de uso do sistema de distribuição = R\$ 23,86					
Todo Consumidor pode solicitar a apuração dos indicadores DIC, FIC, DMIC e DICRI a qualquer tempo.					

INFORMAÇÕES IMPORTANTES

Na data da leitura a bandeira em vigor é a Verde. Mais informações em www.aneel.gov.br.
A partir de 13/07, tarifa com reajuste médio de -0,50%, REH N° 3.056/22.
O cliente é compensado quando há violação na continuidade individual ou do nível de tensão de fornecimento.
Pagto. em atraso gera multa 2%(Res414/ANEEL), Juros 1%a.m(Lei 10.438/02) e atualização monetária no próx. mês.
O Cliente é compensado quando há descumprimento do prazo definido para os padrões de atendimento comercial.
Acréscimos legais serão aplicados sobre a COSIP paga em atraso, conforme Legislação Municipal.
Esta Nota Fiscal faz parte do Doc. Pgto. nº 610047294566 da Conta Contrato Coletiva nº 6310000017.
Regras para cobrança da contribuição para o custeio do serviço de iluminação pública (COSIP) estão à disposição no site www.neoenergiaoelba.com.br/Poder Público/Contribuição de Iluminação Pública.
A Iluminação Pública é de responsabilidade da Prefeitura.

NÍVEIS DE TENSÃO

TENSÃO NOMINAL (V)	LIMITE DE VARIAÇÃO(V)	
	MÍNIMO	MÁXIMO
127 220	117 202	133 231

AUTENTICAÇÃO MECÂNICA

DESTAQUE AQUI

CONTA CONTRATO 7054408360	MÊS/ANO 07/2022	TOTAL A PAGAR(R\$) 54,43	VENCIMENTO 26/08/2022
-------------------------------------	---------------------------	------------------------------------	---------------------------------

838400000006 544300300070 054408360100 116692034636



TALÃO DE PAGAMENTO

Evite dobrar, perfurar ou rasurar.
Este canhoto será usado
em leitora ótica.

AUTENTICAÇÃO MECÂNICA

**COMPANHIA DE ELETRICIDADE
DO ESTADO DA BAHIA**

AV. EDGARD SANTOS, 300,
CABULA VI, SALVADOR, BAHIA
CEP 41181-900
CNPJ 15.139.629/0001-94
INSCRIÇÃO ESTADUAL 00478696NO



NEOENERGIA
COELBA

TELEATENDIMENTO: Emergencial 116 | Comercial 0800 284 8080
(Ligação gratuita de telefones fixos e móveis)
Atendimento ao deficiente auditivo ou de fala: 0800 701 0155
Ouvidoria: 0800 071 7676
Agência Nacional de Energia Elétrica - ANEEL 167
(Ligação gratuita de telefones fixos e móveis)
Site de serviços: www.clientescorporativos.neoenergiacoelba.com.br
neoenergiacoelba.com.br

NOTA FISCAL | FATURA | CONTA DE ENERGIA ELÉTRICA
DADOS DO CLIENTE

MINISTERIO PUBLICO DA BAHIA
CENTRO APERFEICOAMENTO FUNCIONAL

CNPJ: 04.142.491/0001-66

ENDEREÇO

RUA ARQUIMEDES GONCALVES 142

NAZARE/SALVADOR
40050-300 SALVADOR BA

DATA DE VENCIMENTO

26/08/2022

TOTAL A PAGAR (R\$)

9.621,69

DATA DA EMISSÃO DA NOTA FISCAL

28/07/2022

DATA DA APRESENTAÇÃO

05/08/2022

NÚMERO DA NOTA FISCAL

627097926

CONTA CONTRATO

0001886428

Nº DO CLIENTE

1001729979

Nº DA INSTALAÇÃO

5293388

CLASSIFICAÇÃO
A4 Horo-sazonal Verde
PODER PUBLICO - ESTADUAL OU DISTRITAL

RESERVADO AO FISCO
1C49.9A10.9370.A576.D8D2.21C2.30E3.5CFD

DESCRIÇÃO DA NOTA FISCAL E INFORMAÇÕES IMPORTANTES

DESCRIÇÃO	QUANTIDADE	PREÇO(R\$)	VALOR(R\$)
Demanda Ativa(kW)	86,0000000	40,06360465	3.445,46
Demanda Reativa Excedente.(kVAR)	0,0000000	40,06372809	0,00
Consumo Ativo Na Ponta(kWh)-TUSD	328,1800000	2,62953755	862,96
Consumo Ativo Fora de Ponta(kWh)-TUSD	9.278,4000000	0,08550086	793,31
BANDEIRA VERDE			
Consumo Ativo Na Ponta(kWh)-TE	328,1800000	0,44344042	145,52
Consumo Ativo Fora Ponta(kWh)-TE	9.278,4000000	0,27420940	2.544,22
Consumo Reativo Exc. Na Ponta(kVARh)	632,9800000	0,28829097	182,48
Consumo Reativo Exc. Fora Ponta(kVARh)	4.492,8000000	0,28831476	1.295,34
Contrib. Ilum. Pública Municipal			352,40

TOTAL DA FATURA

9.621,69

TARIFAS APLICADAS

Demanda Ativa(kW)	37,72000000
Demanda Reativa Excedente.(kVAR)	37,72000000
Consumo Ativo Na Ponta(kWh)-TUSD	2,47575000
Consumo Ativo Fora de Ponta(kWh)-TUSD	0,08050000
Consumo Ativo Na Ponta(kWh)-TE-VERDE	0,41754000
Consumo Ativo Fora Ponta(kWh)-TE-VERDE	0,25817000
Consumo Reativo Exc. Na Ponta(kVARh)	0,27145000
Consumo Reativo Exc. Fora Ponta(kVARh)	0,27145000

INFORMAÇÕES DE TRIBUTOS

ICMS			PIS		COFINS		
BASE DE CÁLCULO	%	VALOR DO IMPOSTO	BASE DE CÁLCULO PIS/COFINS	%	VALOR DO IMPOSTO	%	VALOR DO IMPOSTO
			9.269,29	1,04	96,40	4,81	445,85

GRÁFICOS

Consumo Ativo na Ponta em kWh

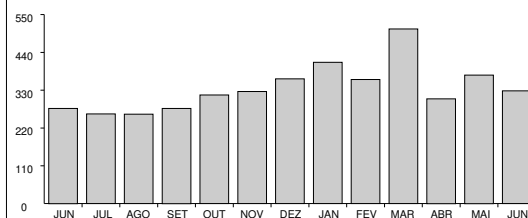

Consumo Ativo Fora da Ponta em kWh

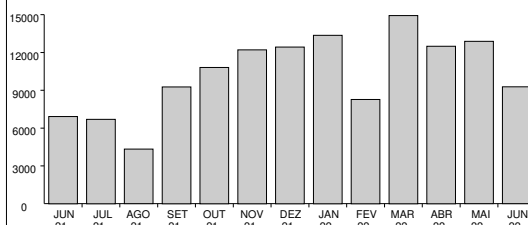

Demanda (Medida x Contratada) em kW

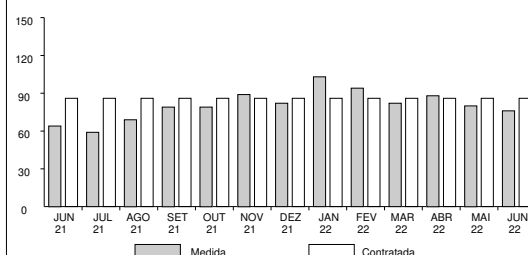

**COMPANHIA DE ELETRICIDADE
DO ESTADO DA BAHIA**

AV. EDGARD SANTOS, 300,
CABULA VI, SALVADOR, BAHIA
CEP 41181-900
CNPJ 15.139.629/0001-94
INSCRIÇÃO ESTADUAL 00478696NO



NEOENERGIA
COELBA

TELEATENDIMENTO: Emergencial 116 | Comercial 0800 284 8080
(Ligação gratuita de telefones fixos e móveis)
Atendimento ao deficiente auditivo ou de fala: 0800 701 0155
Ouvidoria: 0800 071 7676
Agência Nacional de Energia Elétrica - ANEEL 167
(Ligação gratuita de telefones fixos e móveis)
Site de serviços: www.clientescorporativos.neoenergiacoelba.com.br
neoenergiacoelba.com.br

NOTA FISCAL | FATURA | CONTA DE ENERGIA ELÉTRICA
DADOS DO CLIENTE

MINISTERIO PUBLICO DA BAHIA
CNPJ: 04.142.491/0001-66

DATA DE VENCIMENTO

26/08/2022

TOTAL A PAGAR (R\$)

9.621,69

DATA DA EMISSÃO DA NOTA FISCAL

28/07/2022

DATA DA APRESENTAÇÃO

05/08/2022

NÚMERO DA NOTA FISCAL

627097926

CONTA CONTRATO

0001886428

Nº DO CLIENTE

1001729979

Nº DA INSTALAÇÃO

5293388

CLASSIFICAÇÃO

A4 Horo-sazonal Verde
PODER PUBLICO - ESTADUAL OU DISTRITAL

DEMONSTRATIVO DE CONSUMO DESTA NOTA FISCAL

DESCRIÇÃO DA FUNÇÃO	LEITURA		CONSTANTE	AJUSTE	CONSUMO / DEMANDA
	DE	ATÉ			
Nº medidor - 1010209824 / Ciclo - 31/05/2022 a 30/06/2022 / Dias - 30					
Data	310522	300622			
Hora	235900	235900			
Consumo Ativo Na Ponta	400.261,00	407.098,00	0,04800		328,1800000
Consumo Ativo Fora de Ponta	318.104,00	320.037,00	4,80000		9.278,4000000
Demanda Máxima Na Ponta	0,00	55,00	0,19200		10,5600000
Demanda Máxima Fora de Ponta	0,00	394,00	0,19200		75,6500000
Consumo Reativo Na Ponta	87.622,00	108.212,00	0,04800		988,3200000
Consumo Reativo Fora de Ponta	402.701,00	405.486,00	4,80000		13.368,0000000
Consumo Reativo Excedente Na Ponta	672.849,00	686.036,00	0,04800		632,9800000
Consumo Reativo Excedente Fora de Ponta	127.369,00	128.305,00	4,80000		4.492,8000000
Demanda Máxima Corrigida Na Ponta	0,00	374,00	0,04800		17,9500000
Demanda Máxima Corrigida Fora de Ponta	0,00	1.499,00	0,04800		71,9500000

DADOS COMPLEMENTARES

Fator de Carga

Na Ponta: 0,49

Fora de Ponta: 0,19

VALORES CONTRATADOS

Demanda: 86.00

MÊS REFERÊNCIA DO FATURAMENTO: 06/2022 DATA PREVISTA PARA A PRÓXIMA LEITURA 31/07/2022

COMPANHIA DE ELETRICIDADE
DO ESTADO DA BAHIAAV. EDGARD SANTOS, 300,
CABULA VI, SALVADOR, BAHIA
CEP 41181-900
CNPJ 15.139.629/0001-94
INSCRIÇÃO ESTADUAL 00478696NONEOENERGIA
COELBATELEATENDIMENTO: Emergencial 116 | Comercial 0800 284 8080
(Ligação gratuita de telefones fixos e móveis)
Atendimento ao deficiente auditivo ou de fala: 0800 701 0155
Ouvidoria: 0800 071 7676
Agência Nacional de Energia Elétrica - ANEEL 167
(Ligação gratuita de telefones fixos e móveis)
Site de serviços: www.clientescorporativos.neoenergiacoelba.com.br
neoenergiacoelba.com.br

NOTA FISCAL | FATURA | CONTA DE ENERGIA ELÉTRICA

DADOS DO CLIENTE

MINISTERIO PUBLICO DA BAHIA
CNPJ: 04.142.491/0001-66

DATA DE VENCIMENTO

26/08/2022

TOTAL A PAGAR (R\$)

9.621,69

DATA DA EMISSÃO DA NOTA FISCAL

28/07/2022

DATA DA APRESENTAÇÃO

05/08/2022

NÚMERO DA NOTA FISCAL

627097926

CONTA CONTRATO

0001886428

Nº DO CLIENTE

1001729979

Nº DA INSTALAÇÃO

5293388

CLASSIFICAÇÃO
A4 Horo-sazonal Verde
PODER PUBLICO - ESTADUAL OU DISTRITALAs condições gerais de fornecimento (Resolução ANEEL 414/2010), tarifas, produtos, serviços prestados e tributos se encontram à disposição, para consulta em nossas unidades de atendimento e no site www.coelba.com.br.

INFORMAÇÕES SOBRE A NOTA FISCAL

Na data da leitura a bandeira em vigor é a Verde. Mais informações em www.aneel.gov.br.
O cliente é compensado quando há violação na continuidade individual ou do nível de tensão de fornecimento.
Isenção do ICMS conforme Art.22, III do RICMS-Ba.
O Cliente é compensado quando há descumprimento do prazo definido para os padrões de atendimento comercial.
Acréscimos legais serão aplicados sobre a COSIP paga em atraso, conforme Legislação Municipal.
Esta Nota Fiscal faz parte do Doc. Pgto. nº 610047294566 da Conta Contrato Coletiva nº 6310000017.
Regras para cobrança da contribuição para o custeio do serviço de iluminação pública (COSIP) estão à disposição no site www.neoenergiacoelba.com.br/Poder Público/Contribuição de Iluminação Pública.
Informações Suplementares disponíveis no site www.neoenergiacoelba.com.br, Agência Virtual ou Lojas de Atendimento.

DURAÇÃO E FREQUÊNCIA DAS INTERRUPÇÕES

DESCRIÇÃO	CONJUNTO	VALOR APURADO	LIMITE MENSAL	LIMITE TRIMESTRAL	LIMITE ANUAL
DIC - Nº. de horas sem Energia		abr/2022 0,0000	3,57	7,15	14,30
FIC - Nº. de vezes sem Energia		0,0000	2,06	4,13	8,27
DMIC - Duração máxima de interrupção contínua		0,0000	2,54	0,00	0,00
DICRI - Duração de Interrupção em dia crítico		Limite DICRI: 9,77			

EUSD - Valor do Encargo de Uso do Sistema de Distribuição = R\$ 4.803,32

NÍVEIS DE TENSÃO

TENSÃO NOMINAL (V)	LIMITE DE VARIAÇÃO(V)	
	MÍNIMO	MÁXIMO
11900	11067	12495

Todo consumidor pode solicitar a apuração dos indicadores DIC, FIC, DMIC e DICRI a qualquer tempo.

Comprovante do Cliente

Autenticação Mecânica

Destaque aqui

BANCO DO BRASIL S/A 001	Vencimento 26/08/2022	Agência/Cód. Beneficiário 3064-3/150321-9	Espécie	Quantidade	Valor do Documento 9.621,69	AIDF Nº 17590000262009 - PAIDF Nº 932.979 PARECER/GECOT - 367/98, 929/00 e 9876/04 (-)Desconto/Abatimento
-------------------------	--------------------------	--	---------	------------	--------------------------------	---

(-)Outras Deduções (+)Mora/Multa p/ dia de atraso (+)Outros Acréscimos

Ficha do Caixa

Autenticação Mecânica

Nosso Número
28092650201165915
Nº do Documento
205391390
(=)Valor Cobrado
9.621,69

Destaque aqui

BANCO DO BRASIL S/A | 001-9 | 00190.00009 02809.265024 01165.915172 7 90890000962169

Local do Pagamento					Vencimento	
PAGÁVEL EM QUALQUER REDE BANCÁRIA					26/08/2022	
Beneficiário					Agência/Cód. Beneficiário	
COMPANHIA DE ELETRICIDADE DO ESTADO DA BAHIA					3064-3/150321-9	
Data Documento	Nº do Documento	Espécie	Aceite	Data do Processamento	Nosso Número	
28/07/2022	205391390		N	28/07/2022	28092650201165915	
Uso Banco	Carteira	Moeda	Quantidade	Valor	(=)Valor do Documento	
	17	R\$	x		9.621,69	
Instruções					(-)Desconto/Abatimento	
1-Multa por atraso de pagamento: 2% a ser cobrada na próxima fatura, resolução 414/2010/ANEEL.					(-)Outras Deduções	
2-Juros por atraso no pagamento: 1% a.m. a ser cobrado na próxima fatura, resolução 414/2010/ANEEL.						
3-Atualização Monetária - sobre IGPM - Res. 414/ANEEL de 09/09/10 a ser cobrado na próx. fatura.					(+Mora/Multa p/ dia de atraso	
4-Pagável nos canais de recebimento da rede bancária.						
5-Usar a opção "TÍTULOS" para pagamento em caixas eletrônicos ou internet.					(+Outros Acréscimos	
					(=)Valor Cobrado	
AIDF Nº 17590000262009 - PAIDF Nº 932.979						
PARECER/GECOT - 367/98, 929/00 e 9876/04					9.621,69	

AIDF Nº 17590000262009 - PAIDF Nº 932.979
PARECER/GECOT - 367/98, 929/00 e 9876/04Pagador
MINISTERIO PUBLICO DA BAHIA
04.142.491/0001-66
Sacador/Avalista

1886428

Ficha de Compensação

Autenticação Mecânica



COMPANHIA DE ELETRICIDADE
DO ESTADO DA BAHIA
AV. EDGARD SANTOS, 300,
CABULA VI, SALVADOR, BAHIA
CEP 41181-900
CNPJ 15.139.629/0001-94
INSCRIÇÃO ESTADUAL 00478696NO



NEOENERGIA
COELBA

Tarifa Social de Energia Elétrica - Lei 10.438, de 26/04/02
TELEATENDIMENTO: Emergencial 116 | Comercial 0800 284 8080
(Ligação gratuita de telefones fixos e móveis)
Atendimento ao deficiente auditivo ou de fala: 0800 701 0155
Ouvidoria: 0800 071 7676
Agência Nacional de Energia Elétrica - ANEEL 167
(Ligação gratuita de telefones fixos e móveis)
Site de serviços: www.clientescorporativos.neoenergiacoelba.com.br
neoenergiacoelba.com.br

DADOS DO CLIENTE

MINISTERIO PUBLICO DA BAHIA
MINISTERIO PUBLICO VALENCA
CNPJ: 04.142.491/0001-66

DATA DE VENCIMENTO

26/08/2022

TOTAL A PAGAR (R\$)

1.255,05

DATA DA EMISSÃO DA NOTA FISCAL

28/07/2022

DATA DA APRESENTAÇÃO

05/08/2022

NÚMERO DA NOTA FISCAL

627097927

CONTA CONTRATO

0003270572

Nº DO CLIENTE

1001729979

Nº DA INSTALAÇÃO

6333655

ENDEREÇO DA UNIDADE CONSUMIDORA

RUA CONSELHEIRO ZACARIAS 98

CENTRO-VALENCA/VALENCA

45400-000 VALENCA BA

As condições gerais de fornecimento (Resolução ANEEL 414/2010), tarifas, produtos, serviços prestados e tributos se encontram à disposição, para consulta em nossas unidades de atendimento e no site neoenergiacoelba.com.br

CLASSIFICAÇÃO

B3 PODER PUBLICO - ESTADUAL OU DISTRITAL

Conv. Monômia - Bifásico

RESERVADO AO FISCO

CBE2.FB9D.9118.079D.5F22.9EFB.3921.4CA6

DESCRIÇÃO DA NOTA FISCAL

	QUANTIDADE	PREÇO(R\$)	VALOR(R\$)
Consumo Ativo(kWh)-TUSD	1.370,0000000	0,50756871	695,36
Consumo Ativo(kWh)-TE	1.370,0000000	0,28822078	394,86
Contrib. Ilum. Pública Municipal			164,83

TOTAL DA FATURA

1.255,05

INFORMAÇÕES DE TRIBUTOS

ICMS		PIS		COFINS	
BASE DE CALCULO	%	BASE DE CALCULO	%	BASE DE CALCULO	%
		1.090,22	1,04	11,33	4,81
				52,44	

Tarifas Aplicadas

Consumo Ativo(kWh)-TUSD 0,47788258
Consumo Ativo(kWh)-TE 0,27136677

HISTÓRICO DO CONSUMO

	kWh
JUL 22	1370
JUN 22	1799
MAI 22	2110
ABR 22	2535
MAR 22	3285
FEV 22	1333
JAN 22	1448
DEZ 21	2307
NOV 21	1678
OUT 21	1680
SET 21	1037
AGO 21	942
JUL 21	843

COMPOSIÇÃO DO CONSUMO

Geração de Energia	R\$ 320,87	29,43%
Transmissão	R\$ 73,29	6,72%
Distribuição (Coelba)	R\$ 424,12	38,91%
Perdas de Energia	R\$ 80,68	7,40%
Encargos Setoriais	R\$ 127,49	11,69%
Tributos	R\$ 63,77	5,85%
Total	R\$ 1.090,22	100%

DEMONSTRATIVO DE CONSUMO DESTA NOTA FISCAL

NÚMERO DO MEDIDOR	TIPO DA FUNÇÃO	ANTERIOR		ATUAL		Nº DIAS	CONSTANTE	AJUSTE	CONSUMO (kWh)
		DATA	LEITURA	DATA	LEITURA				
2647842	CAT	13/06/2022	87.132,00	14/07/2022	88.502,00	31	1,00000		1.370,00

DATA PREVISTA DA PRÓXIMA LEITURA: 15/08/2022

DURAÇÃO E FREQUÊNCIA DAS INTERRUPÇÕES

DESCRIÇÃO	CONJUNTO	VALOR APURADO	LIMITE MENSAL	LIMITE TRIM.	LIMITE ANUAL
DIC-Nº de horas sem Energia	VALENCA	mai/2022			
FIC-Nº de vezes sem Energia		0,2897	5,43	10,86	21,73
DMIC-Duração máxima de interrupção contínua		1,0000	3,23	6,47	12,95
		0,2897	3,11	0,00	0,00
DICRI-Duração de Interrupção em dia crítico		Limite DICRI: 12,22			
EUSD-Valor do Encargo de uso do sistema de distribuição = R\$ 654,69					
Todo Consumidor pode solicitar a apuração dos indicadores DIC, FIC, DMIC e DICRI a qualquer tempo.					

INFORMAÇÕES IMPORTANTES

Na data da leitura a bandeira em vigor é a Verde. Mais informações em www.aneel.gov.br.
A partir de 13/07, tarifa com reajuste médio de -0,50%, REH N° 3.056/22.
O cliente é compensado quando há violação na continuidade individual ou do nível de tensão de fornecimento.
Isenção do ICMS conforme Art.22, III do RICMS-Ba.
Pagto. em atraso gera multa 2%(Res414/ANEEL), Juros 1%a.m(Lei 10.438/02) e atualização monetária no próx. mês
O Cliente é compensado quando há descumprimento do prazo definido para os padrões de atendimento comercial.
Esta Nota Fiscal faz parte do Doc. Pgto. nº 610047294566 da Conta Contrato Coletiva nº 6310000017.
Regras para cobrança da contribuição para o custeio do serviço de iluminação pública (COSIP) estão à disposição no site www.neoenergiacoelba.com.br/Poder Público/Contribuição de Iluminação Pública.
A Iluminação Pública é de responsabilidade da Prefeitura.

NÍVEIS DE TENSÃO

TENSÃO NOMINAL (V)	LIMITE DE VARIAÇÃO(V)	
	MÍNIMO	MÁXIMO
220 380	202 348	231 396

AUTENTICAÇÃO MECÂNICA**DESTAQUE AQUI**

CONTA CONTRATO 0003270572	MÊS/ANO 07/2022	TOTAL A PAGAR(R\$) 1.255,05	VENCIMENTO 26/08/2022
------------------------------	--------------------	--------------------------------	--------------------------

838500000121 550500300001 003270572109 116692029039

**TALÃO DE PAGAMENTO**

Evite dobrar, perfurar ou rasurar.
Este canhoto será usado
em leitora ótica.

AUTENTICAÇÃO MECÂNICA

COMPANHIA DE ELETRICIDADE
DO ESTADO DA BAHIA
AV. EDGARD SANTOS, 300,
CABULA VI, SALVADOR, BAHIA
CEP 41181-900
CNPJ 15.139.629/0001-94
INSCRIÇÃO ESTADUAL 00478696NO



NEOENERGIA
COELBA

Tarifa Social de Energia Elétrica - Lei 10.438, de 26/04/02
TELEATENDIMENTO: Emergencial 116 | Comercial 0800 284 8080
(Ligação gratuita de telefones fixos e móveis)
Atendimento ao deficiente auditivo ou de fala: 0800 701 0155
Ouvidoria: 0800 071 7676
Agência Nacional de Energia Elétrica - ANEEL 167
(Ligação gratuita de telefones fixos e móveis)
Site de serviços: www.clientescorporativos.neoenergiacoelba.com.br
neoenergiacoelba.com.br

DADOS DO CLIENTE

MINISTERIO PUBLICO DA BAHIA

CNPJ: 04.142.491/0001-66

DATA DE VENCIMENTO
26/08/2022

TOTAL A PAGAR (R\$)
255,16

DATA DA EMISSÃO DA NOTA FISCAL
28/07/2022

DATA DA APRESENTAÇÃO
05/08/2022

NÚMERO DA NOTA FISCAL
627097928

CONTA CONTRATO
0005133270

Nº DO CLIENTE
1001729979

Nº DA INSTALAÇÃO
884876

CLASSIFICAÇÃO

B3 PODER PUBLICO - ESTADUAL OU DISTRITAL
Conv. Monômia - Bifásico

RESERVADO AO FISCO

0D09.0716.36F8.1096.E460.9513.4959.3BAB

DESCRIÇÃO DA NOTA FISCAL

	QUANTIDADE	PREÇO(R\$)	VALOR(R\$)
Consumo Ativo(kWh)-TUSD	293,0000000	0,50769870	148,75
Consumo Ativo(kWh)-TE	293,0000000	0,28827593	84,46
Contrib. Ilum. Pública Municipal			21,95

TOTAL DA FATURA **255,16**

INFORMAÇÕES DE TRIBUTOS

ICMS		PIS		COFINS	
BASE DE CALCULO	%	BASE DE CALCULO	%	BASE DE CALCULO	%
		233,21	1,04	233,21	4,81

Tarifas Aplicadas

Consumo Ativo(kWh)-TUSD	0,47804000
Consumo Ativo(kWh)-TE	0,27145000

HISTÓRICO DO CONSUMO

	kWh
JUL 22	293
JUN 22	325
MAI 22	386
ABR 22	239
MAR 22	220
FEV 22	363
JAN 22	212
DEZ 21	346
NOV 21	235
OUT 21	172
SET 21	144
AGO 21	98
JUL 21	101

COMPOSIÇÃO DO CONSUMO

Geração de Energia	R\$ 68,64	29,43%
Transmissão	R\$ 15,68	6,72%
Distribuição (Coelba)	R\$ 90,73	38,92%
Perdas de Energia	R\$ 17,26	7,40%
Encargos Setoriais	R\$ 27,27	11,69%
Tributos	R\$ 13,63	5,84%
Total	R\$ 233,21	100%

DEMONSTRATIVO DE CONSUMO DESTA NOTA FISCAL

NÚMERO DO MEDIDOR	TIPO DA FUNÇÃO	ANTERIOR		ATUAL		Nº DIAS	CONSTANTE	AJUSTE	CONSUMO (kWh)
		DATA	LEITURA	DATA	LEITURA				
T66279	CAT	07/06/2022	13.811,00	08/07/2022	14.104,00	31	1,00000		293,00

DATA PREVISTA DA PRÓXIMA LEITURA: 09/08/2022

DURAÇÃO E FREQUÊNCIA DAS INTERRUPTÕES

DESCRIÇÃO	CONJUNTO	VALOR APURADO	LIMITE MENSAL	LIMITE TRIM.	LIMITE ANUAL
DIC-Nº de horas sem Energia	BETANIA	mai/2022	6,03	12,06	24,12
FIC-Nº de vezes sem Energia		0,0000	3,36	6,72	13,45
DMIC-Duração máxima de interrupção contínua		0,0000	3,54	0,00	0,00
DICRI-Duração de Interrupção em dia crítico		Limite DICRI: 12,22			
EUSD-Valor do Encargo de uso do sistema de distribuição = R\$ 140,06					
Todo Consumidor pode solicitar a apuração dos indicadores DIC, FIC, DMIC e DICRI a qualquer tempo.					

INFORMAÇÕES IMPORTANTES

Na data da leitura a bandeira em vigor é a Verde. Mais informações em www.aneel.gov.br.
O cliente é compensado quando há violação na continuidade individual ou do nível de tensão de fornecimento.
Isenção do ICMS conforme Art.22, III do RICMS-Ba.
Pagto. em atraso gera multa 2%(Res414/ANEEL), Juros 1%a.m(Lei 10.438/02) e atualização monetária no próx. mês
O Cliente é compensado quando há descumprimento do prazo definido para os padrões de atendimento comercial.
Esta Nota Fiscal faz parte do Doc. Pgto. nº 610047294566 da Conta Contrato Coletiva nº 6310000017.
Regras para cobrança da contribuição para o custeio do serviço de iluminação pública (COSIP) estão à disposição no site www.neoenergiacoelba.com.br/Poder Público/Contribuição de Iluminação Pública.
Informações Suplementares disponíveis no site www.neoenergiacoelba.com.br, Agência Virtual ou Lojas de Atendimento.
A Iluminação Pública é de responsabilidade da Prefeitura.

NÍVEIS DE TENSÃO

TENSÃO NOMINAL (V)	LIMITE DE VARIAÇÃO(V)	
	MÍNIMO	MÁXIMO
127 220	117 202	133 231

AUTENTICAÇÃO MECÂNICA

DESTAQUE AQUI

CONTA CONTRATO 0005133270	MÊS/ANO 07/2022	TOTAL A PAGAR(R\$) 255,16	VENCIMENTO 26/08/2022
-------------------------------------	---------------------------	-------------------------------------	---------------------------------

838000000025 551600300001 005133270107 116692029136



TALÃO DE PAGAMENTO

Evite dobrar, perfurar ou rasurar.
Este canhoto será usado
em leitora ótica.

AUTENTICAÇÃO MECÂNICA

COMPANHIA DE ELETRICIDADE
DO ESTADO DA BAHIA
AV. EDGARD SANTOS, 300,
CABULA VI, SALVADOR, BAHIA
CEP 41181-900
CNPJ 15.139.629/0001-94
INSCRIÇÃO ESTADUAL 00478696NO



NEOENERGIA
COELBA

Tarifa Social de Energia Elétrica - Lei 10.438, de 26/04/02
TELEATENDIMENTO: Emergencial 116 | Comercial 0800 284 8080
(Ligação gratuita de telefones fixos e móveis)
Atendimento ao deficiente auditivo ou de fala: 0800 701 0155
Ouvidoria: 0800 071 7676
Agência Nacional de Energia Elétrica - ANEEL 167
(Ligação gratuita de telefones fixos e móveis)
Site de serviços: www.clientescorporativos.neoenergiacoelba.com.br
neoenergiacoelba.com.br

DADOS DO CLIENTE

MINISTERIO PUBLICO DA BAHIA

CNPJ: 04.142.491/0001-66

DATA DE VENCIMENTO
26/08/2022

TOTAL A PAGAR (R\$)
891,93

DATA DA EMISSÃO DA NOTA FISCAL
28/07/2022

DATA DA APRESENTAÇÃO
05/08/2022

NÚMERO DA NOTA FISCAL
627097929

CONTA CONTRATO
0006544746

Nº DO CLIENTE
1001729979

Nº DA INSTALAÇÃO
474926

CLASSIFICAÇÃO

B3 PODER PUBLICO - ESTADUAL OU DISTRITAL
Conv. Monômia - Trifásico

RESERVADO AO FISCO

3630.C2EA.F853.AB6C.02E7.2960.34D1.9A49

DESCRIÇÃO DA NOTA FISCAL

	QUANTIDADE	PREÇO(R\$)	VALOR(R\$)
Consumo Ativo(kWh)-TUSD	995,0000000	0,50765450	505,11
Consumo Ativo(kWh)-TE	995,0000000	0,28826517	286,82
Contrib. Ilum. Pública Municipal			100,00

TOTAL DA FATURA **891,93**

INFORMAÇÕES DE TRIBUTOS

BASE DE CALCULO	ICMS	VALOR DO IMPOSTO	BASE DE CALCULO	PIS	VALOR DO IMPOSTO	BASE DE CALCULO	%	VALOR DO IMPOSTO
	%			%				
			791,93	1,04	8,23	791,93	4,81	38,09

Tarifas Aplicadas

Consumo Ativo(kWh)-TUSD	0,47796606
Consumo Ativo(kWh)-TE	0,27141090

HISTÓRICO DO CONSUMO

	kWh
JUL 22	995
JUN 22	1134
MAI 22	1371
ABR 22	1522
MAR 22	961
FEV 22	1038
JAN 22	543
DEZ 21	1328
NOV 21	981
OUT 21	1091
SET 21	768
AGO 21	558
JUL 21	379

COMPOSIÇÃO DO CONSUMO

Geração de Energia	R\$ 233,08	29,43%
Transmissão	R\$ 53,24	6,72%
Distribuição (Coelba)	R\$ 308,09	38,91%
Perdas de Energia	R\$ 58,60	7,40%
Encargos Setoriais	R\$ 92,60	11,69%
Tributos	R\$ 46,32	5,85%
Total	R\$ 791,93	100%

DEMONSTRATIVO DE CONSUMO DESTA NOTA FISCAL

NÚMERO DO MEDIDOR	TIPO DA FUNÇÃO	ANTERIOR		ATUAL		Nº DIAS	CONSTANTE	AJUSTE	CONSUMO (kWh)
		DATA	LEITURA	DATA	LEITURA				
42166413	CAT	10/06/2022	93.563,00	13/07/2022	94.558,00	33	1,00000		995,00

DATA PREVISTA DA PRÓXIMA LEITURA: 12/08/2022

DURAÇÃO E FREQUÊNCIA DAS INTERRUPÇÕES

DESCRIÇÃO	CONJUNTO	VALOR APURADO	LIMITE MENSAL	LIMITE TRIM.	LIMITE ANUAL
DIC-Nº de horas sem Energia	BOM JESUS DA LAPA	mai/2022			
FIC-Nº de vezes sem Energia		0,0000	5,31	10,62	21,25
DMIC-Duração máxima de interrupção contínua		0,0000	3,23	6,47	12,95
DICRI-Duração de Interrupção em dia crítico		0,0000	3,03	0,00	0,00
		Limite DICRI: 12,22			
EUSD-Valor do Encargo de uso do sistema de distribuição = R\$ 475,57					
Todo Consumidor pode solicitar a apuração dos indicadores DIC, FIC, DMIC e DICRI a qualquer tempo.					

INFORMAÇÕES IMPORTANTES

Na data da leitura a bandeira em vigor é a Verde. Mais informações em www.aneel.gov.br.
A partir de 13/07, tarifa com reajuste médio de -0,50%, REH Nº 3.056/22.
O cliente é compensado quando há violação na continuidade individual ou do nível de tensão de fornecimento.
Isenção do ICMS conforme Art.22, III do RICMS-Ba.
Pagto. em atraso gera multa 2%(Res414/ANEEL), Juros 1%a.m(Lei 10.438/02) e atualização monetária no próx. mês.
O Cliente é compensado quando há descumprimento do prazo definido para os padrões de atendimento comercial.
Esta Nota Fiscal faz parte do Doc. Pgto. nº 610047294566 da Conta Contrato Coletiva nº 6310000017.
Regras para cobrança da contribuição para o custeio do serviço de iluminação pública (COSIP) estão à disposição no site www.neoenergiacoelba.com.br/PoderPublico/Contribuição de Iluminação Pública.
A Iluminação Pública é de responsabilidade da Prefeitura.

NÍVEIS DE TENSÃO

TENSÃO NOMINAL (V)	LIMITE DE VARIAÇÃO(V)	
	MÍNIMO	MÁXIMO
127 220	117 202	133 231

AUTENTICAÇÃO MECÂNICA

DESTAQUE AQUI

CONTA CONTRATO 0006544746	MÊS/ANO 07/2022	TOTAL A PAGAR(R\$) 891,93	VENCIMENTO 26/08/2022
-------------------------------------	---------------------------	-------------------------------------	---------------------------------

838600000085 919300300008 006544746103 116692029233



TALÃO DE PAGAMENTO

Evite dobrar, perfurar ou rasurar.
Este canhoto será usado
em leitora ótica.

AUTENTICAÇÃO MECÂNICA

COMPANHIA DE ELETRICIDADE
DO ESTADO DA BAHIA
AV. EDGARD SANTOS, 300,
CABULA VI, SALVADOR, BAHIA
CEP 41181-900
CNPJ 15.139.629/0001-94
INSCRIÇÃO ESTADUAL 00478696NO



NEOENERGIA
COELBA

Tarifa Social de Energia Elétrica - Lei 10.438, de 26/04/02
TELEATENDIMENTO: Emergencial 116 | Comercial 0800 284 8080
(Ligação gratuita de telefones fixos e móveis)
Atendimento ao deficiente auditivo ou de fala: 0800 701 0155
Ouvidoria: 0800 071 7676
Agência Nacional de Energia Elétrica - ANEEL 167
(Ligação gratuita de telefones fixos e móveis)
Site de serviços: www.clientescorporativos.neoenergiacoelba.com.br
neoenergiacoelba.com.br

DADOS DO CLIENTE

MINISTERIO PUBLICO DA BAHIA
MINISTERIO PUBLICO CASA DA PROMOT
CNPJ: 04.142.491/0001-66

DATA DE VENCIMENTO**26/08/2022****DATA DA EMISSÃO DA NOTA FISCAL****28/07/2022****CONTA CONTRATO****0021488666****Nº DO CLIENTE**

1001729979

Nº DA INSTALAÇÃO

6610893

TOTAL A PAGAR (R\$)**282,01****DATA DA APRESENTAÇÃO****05/08/2022****NÚMERO DA NOTA FISCAL****627097930****CLASSIFICAÇÃO**

B3 PODER PUBLICO - ESTADUAL OU DISTRITAL
Conv. Monômia - Trifásico

RESERVADO AO FISCO

E494.1323.D20E.FD47.E312.7D58.9007.4737

DESCRIÇÃO DA NOTA FISCAL

	QUANTIDADE	PREÇO(R\$)	VALOR(R\$)
Consumo Ativo(kWh)-TUSD	355,0000000	0,50668255	179,87
Consumo Ativo(kWh)-TE	355,0000000	0,28774283	102,14

TOTAL DA FATURA 282,01**INFORMAÇÕES DE TRIBUTOS**

ICMS		PIS		COFINS	
BASE DE CALCULO	%	BASE DE CALCULO	%	BASE DE CALCULO	%
		282,01	1,04	282,01	4,81

Tarifas Aplicadas

Consumo Ativo(kWh)-TUSD	0,47704875
Consumo Ativo(kWh)-TE	0,27092593

HISTÓRICO DO CONSUMO

	kWh
JUL 22	355
JUN 22	456
MAI 22	553
ABR 22	572
MAR 22	661
FEV 22	653
JAN 22	396
DEZ 21	792
NOV 21	655
OUT 21	1188
SET 21	714
AGO 21	409
JUL 21	376

COMPOSIÇÃO DO CONSUMO

Geração de Energia	R\$ 83,00	29,43%
Transmissão	R\$ 18,96	6,72%
Distribuição (Coelba)	R\$ 109,71	38,91%
Perdas de Energia	R\$ 20,87	7,40%
Encargos Setoriais	R\$ 32,98	11,69%
Tributos	R\$ 16,49	5,85%
Total	R\$ 282,01	100%

DEMONSTRATIVO DE CONSUMO DESTA NOTA FISCAL

NÚMERO DO MEDIDOR	TIPO DA FUNÇÃO	ANTERIOR		ATUAL		Nº DIAS	CONSTANTE	AJUSTE	CONSUMO (kWh)
		DATA	LEITURA	DATA	LEITURA				
1010419780	CAT CRT	23/06/2022	52.504,00	25/07/2022	52.859,00	32	1,00000		355,00
1010419780		23/06/2022	18.029,00	25/07/2022	18.154,00	32	1,00000		125,00

DATA PREVISTA DA PRÓXIMA LEITURA: 24/08/2022

DURAÇÃO E FREQUÊNCIA DAS INTERRUPÇÕES

DESCRIÇÃO	CONJUNTO	VALOR APURADO	LIMITE MENSAL	LIMITE TRIM.	LIMITE ANUAL
DIC-Nº de horas sem Energia	XIQUE-XIQUE	mai/2022			
FIC-Nº de vezes sem Energia		0,0000	5,79	11,58	23,16
DMIC-Duração máxima de interrupção contínua		0,0000	3,23	6,47	12,95
		0,0000	3,37	0,00	0,00
DICRI-Duração de Interrupção em dia crítico		Limite DICRI: 12,22			
EUSD-Valor do Encargo de uso do sistema de distribuição = R\$ 169,35					
Todo Consumidor pode solicitar a apuração dos indicadores DIC, FIC, DMIC e DICRI a qualquer tempo.					

INFORMAÇÕES IMPORTANTES

Na data da leitura a bandeira em vigor é a Verde. Mais informações em www.aneel.gov.br.
A partir de 13/07, tarifa com reajuste médio de -0,50%, REH N° 3.056/22.
O cliente é compensado quando há violação na continuidade individual ou do nível de tensão de fornecimento.
Isenção do ICMS conforme Art.22, III do RICMS-Ba.
Pagto. em atraso gera multa 2%(Res414/ANEEL), Juros 1%a.m(Lei 10.438/02) e atualização monetária no próx. mês.
O Cliente é compensado quando há descumprimento do prazo definido para os padrões de atendimento comercial.
Esta Nota Fiscal faz parte do Doc. Pgto. nº 610047294566 da Conta Contrato Coletiva nº 6310000017.
Regras para cobrança da contribuição para o custeio do serviço de iluminação pública (COSIP) estão à disposição no site www.neoenergiacoelba.com.br/PoderPublico/ContribuiçãodeIluminaçãoPública.
A partir de agosto o IBGE realizará o censo demográfico 2022. Seja gentil ao receber o Recenseador.

NÍVEIS DE TENSÃO

TENSÃO NOMINAL (V)	LIMITE DE VARIAÇÃO(V)	
	MÍNIMO	MÁXIMO
220 380	202 350	231 399

AUTENTICAÇÃO MECÂNICA**DESTAQUE AQUI**

CONTA CONTRATO 0021488666	MÊS/ANO 07/2022	TOTAL A PAGAR(R\$) 282,01	VENCIMENTO 26/08/2022
-------------------------------------	---------------------------	-------------------------------------	---------------------------------

838200000029 820100300001 021488666107 116692029330

**TALÃO DE PAGAMENTO**

Evite dobrar, perfurar ou rasurar.
Este canhoto será usado
em leitora ótica.

AUTENTICAÇÃO MECÂNICA

**COMPANHIA DE ELETRICIDADE
DO ESTADO DA BAHIA**

AV. EDGARD SANTOS, 300,
CABULA VI, SALVADOR, BAHIA
CEP 41181-900
CNPJ 15.139.629/0001-94
INSCRIÇÃO ESTADUAL 00478696NO



NEOENERGIA
COELBA

TELEATENDIMENTO: Emergencial 116 | Comercial 0800 284 8080
(Ligação gratuita de telefones fixos e móveis)
Atendimento ao deficiente auditivo ou de fala: 0800 701 0155
Ouvidoria: 0800 071 7676
Agência Nacional de Energia Elétrica - ANEEL 167
(Ligação gratuita de telefones fixos e móveis)
Site de serviços: www.clientescorporativos.neoenergiacoelba.com.br
neoenergiacoelba.com.br

NOTA FISCAL | FATURA | CONTA DE ENERGIA ELÉTRICA
DADOS DO CLIENTE

MINISTERIO PUBLICO DA BAHIA
MINISTERIO PUBLICO DO ESTADO DA BAH

CNPJ: 04.142.491/0001-66

ENDEREÇO

AV JOANA ANGELICA 183
MINISTERIO PUBLICO DO ESTADO DA BAHIA

NAZARE/SALVADOR
40050-001 SALVADOR BA

DATA DE VENCIMENTO

26/08/2022

TOTAL A PAGAR (R\$)

60.068,57

DATA DA EMISSÃO DA NOTA FISCAL

28/07/2022

DATA DA APRESENTAÇÃO

05/08/2022

NÚMERO DA NOTA FISCAL

627097931

CONTA CONTRATO

0205098054

Nº DO CLIENTE

1001729979

Nº DA INSTALAÇÃO

5297330

CLASSIFICAÇÃO
A4 Horo-sazonal Verde
PODER PUBLICO - ESTADUAL OU DISTRITAL

RESERVADO AO FISCO
5C44.7776.7586.C9CF.4B93.B8F7.6F29.B4E3

DESCRIÇÃO DA NOTA FISCAL E INFORMAÇÕES IMPORTANTES

DESCRIÇÃO	QUANTIDADE	PREÇO(R\$)	VALOR(R\$)
Demanda Ativa(kW)	514,0000000	40,06371595	20.592,74
Demanda Reativa Excedente.(kVAR)	0,0000000	40,06372809	0,00
Consumo Ativo Na Ponta(kWh)-TUSD	2.456,4600000	2,62957298	6.459,44
Consumo Ativo Fora de Ponta(kWh)-TUSD	74.250,0000000	0,08550175	6.348,50
BANDEIRA VERDE			
Consumo Ativo Na Ponta(kWh)-TE	2.456,4600000	0,44347569	1.089,38
Consumo Ativo Fora Ponta(kWh)-TE	74.250,0000000	0,27421121	20.360,18
Consumo Reativo Exc. Na Ponta(kVARh)	1.523,1600000	0,28830968	439,14
Consumo Reativo Exc. Fora Ponta(kVARh)	15.354,0000000	0,28831531	4.426,79
Contrib. Ilum. Pública Municipal			352,40

TOTAL DA FATURA

60.068,57

TARIFAS APLICADAS

Demanda Ativa(kW)	37,72000000
Demanda Reativa Excedente.(kVAR)	37,72000000
Consumo Ativo Na Ponta(kWh)-TUSD	2,47575000
Consumo Ativo Fora de Ponta(kWh)-TUSD	0,08050000
Consumo Ativo Na Ponta(kWh)-TE-VERDE	0,41754000
Consumo Ativo Fora Ponta(kWh)-TE-VERDE	0,25817000
Consumo Reativo Exc. Na Ponta(kVARh)	0,27145000
Consumo Reativo Exc. Fora Ponta(kVARh)	0,27145000

INFORMAÇÕES DE TRIBUTOS

ICMS			PIS		COFINS		
BASE DE CÁLCULO	%	VALOR DO IMPOSTO	BASE DE CÁLCULO PIS/COFINS	%	VALOR DO IMPOSTO	%	VALOR DO IMPOSTO
			59.716,17	1,04	621,04	4,81	2.872,35

GRÁFICOS

Consumo Ativo na Ponta em kWh

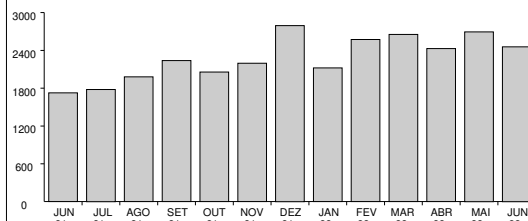

Consumo Ativo Fora da Ponta em MWh

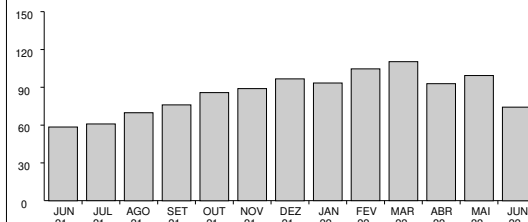

Demanda (Medida x Contratada) em kW

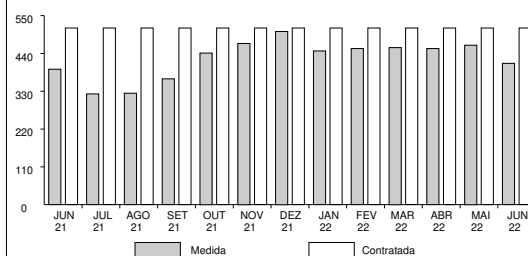

**COMPANHIA DE ELETRICIDADE
DO ESTADO DA BAHIA**

AV. EDGARD SANTOS, 300,
CABULA VI, SALVADOR, BAHIA
CEP 41181-900
CNPJ 15.139.629/0001-94
INSCRIÇÃO ESTADUAL 00478696NO



NEOENERGIA
COELBA

TELEATENDIMENTO: Emergencial 116 | Comercial 0800 284 8080
(Ligação gratuita de telefones fixos e móveis)
Atendimento ao deficiente auditivo ou de fala: 0800 701 0155
Ouvidoria: 0800 071 7676
Agência Nacional de Energia Elétrica - ANEEL 167
(Ligação gratuita de telefones fixos e móveis)
Site de serviços: www.clientescorporativos.neoenergiacoelba.com.br
neoenergiacoelba.com.br

NOTA FISCAL | FATURA | CONTA DE ENERGIA ELÉTRICA
DADOS DO CLIENTE

MINISTERIO PUBLICO DA BAHIA
CNPJ: 04.142.491/0001-66

DATA DE VENCIMENTO

26/08/2022

TOTAL A PAGAR (R\$)

60.068,57

DATA DA EMISSÃO DA NOTA FISCAL

28/07/2022

DATA DA APRESENTAÇÃO

05/08/2022

NÚMERO DA NOTA FISCAL

627097931

CONTA CONTRATO

0205098054

Nº DO CLIENTE

1001729979

Nº DA INSTALAÇÃO

5297330

CLASSIFICAÇÃO
A4 Horo-sazonal Verde
PODER PUBLICO - ESTADUAL OU DISTRITAL

DEMONSTRATIVO DE CONSUMO DESTA NOTA FISCAL

DESCRIÇÃO DA FUNÇÃO	LEITURA		CONSTANTE	AJUSTE	CONSUMO / DEMANDA
	DE	ATÉ			
Nº medidor - 1011106327 / Ciclo - 31/05/2022 a 30/06/2022 / Dias - 30					
Data	310522	300622			
Hora	235900	235900			
Consumo Ativo Na Ponta	946.216,00	959.863,00	0,18000		2.456.4600000
Consumo Ativo Fora de Ponta	578.870,00	582.995,00	18,00000		74.250.0000000
Demanda Máxima Na Ponta	0,00	87,00	0,72000		62,6400000
Demanda Máxima Fora de Ponta	0,00	571,00	0,72000		411,1200000
Consumo Reativo Na Ponta	66.720,00	86.460,00	0,18000		3.553,2000000
Consumo Reativo Fora de Ponta	382.686,00	386.482,00	18,00000		68.328,0000000
Consumo Reativo Excedente Na Ponta	704.207,00	712.669,00	0,18000		1.523,1600000
Consumo Reativo Excedente Fora de Ponta	51.536,00	52.389,00	18,00000		15.354,0000000
Demanda Máxima Corrigida Na Ponta	0,00	479,00	0,18000		86,2200000
Demanda Máxima Corrigida Fora de Ponta	0,00	2.340,00	0,18000		421,2000000

DADOS COMPLEMENTARES

Fator de Carga

Na Ponta: 0,62

Fora de Ponta: 0,27

VALORES CONTRATADOS

Demanda: 514.00

MÊS REFERÊNCIA DO FATURAMENTO: 06/2022 DATA PREVISTA PARA A PRÓXIMA LEITURA 31/07/2022

COMPANHIA DE ELETRICIDADE
DO ESTADO DA BAHIAAV. EDGARD SANTOS, 300,
CABULA VI, SALVADOR, BAHIA
CEP 41181-900
CNPJ 15.139.629/0001-94
INSCRIÇÃO ESTADUAL 00478696NONEOENERGIA
COELBATELEATENDIMENTO: Emergencial 116 | Comercial 0800 284 8080
(Ligação gratuita de telefones fixos e móveis)
Atendimento ao deficiente auditivo ou de fala: 0800 701 0155
Ouvidoria: 0800 071 7676
Agência Nacional de Energia Elétrica - ANEEL 167
(Ligação gratuita de telefones fixos e móveis)
Site de serviços: www.clientescorporativos.neoenergiacoelba.com.br
neoenergiacoelba.com.br

NOTA FISCAL | FATURA | CONTA DE ENERGIA ELÉTRICA

DADOS DO CLIENTE

MINISTERIO PUBLICO DA BAHIA
CNPJ: 04.142.491/0001-66

DATA DE VENCIMENTO

26/08/2022

TOTAL A PAGAR (R\$)

60.068,57

DATA DA EMISSÃO DA NOTA FISCAL

28/07/2022

DATA DA APRESENTAÇÃO

05/08/2022

NÚMERO DA NOTA FISCAL

627097931

CONTA CONTRATO

0205098054

Nº DO CLIENTE

1001729979

Nº DA INSTALAÇÃO

5297330

CLASSIFICAÇÃO
A4 Horo-sazonal Verde
PODER PUBLICO - ESTADUAL OU DISTRITALAs condições gerais de fornecimento (Resolução ANEEL 414/2010), tarifas, produtos, serviços prestados e tributos se encontram à disposição, para consulta em nossas unidades de atendimento e no site www.coelba.com.br.

INFORMAÇÕES SOBRE A NOTA FISCAL

Na data da leitura a bandeira em vigor é a Verde. Mais informações em www.aneel.gov.br.
O cliente é compensado quando há violação na continuidade individual ou do nível de tensão de fornecimento.
Isenção do ICMS conforme Art.22, III do RICMS-Ba.
O Cliente é compensado quando há descumprimento do prazo definido para os padrões de atendimento comercial.
Acréscimos legais serão aplicados sobre a COSIP paga em atraso, conforme Legislação Municipal.
Esta Nota Fiscal faz parte do Doc. Pgto. nº 610047294566 da Conta Contrato Coletiva nº 6310000017.
Regras para cobrança da contribuição para o custeio do serviço de iluminação pública (COSIP) estão à disposição no site www.neoenergiacoelba.com.br/Poder Público/Contribuição de Iluminação Pública.
Informações Suplementares disponíveis no site www.neoenergiacoelba.com.br, Agência Virtual ou Lojas de Atendimento.

DURAÇÃO E FREQUÊNCIA DAS INTERRUPÇÕES

DESCRIÇÃO	CONJUNTO	VALOR APURADO	LIMITE MENSAL	LIMITE TRIMESTRAL	LIMITE ANUAL
		abr/2022			
DIC - Nº. de horas sem Energia		0,0000	3,57	7,15	14,30
FIC - Nº. de vezes sem Energia		0,0000	2,06	4,13	8,27
DMIC - Duração máxima de interrupção contínua		0,0000	2,54	0,00	0,00
DICRI - Duração de Interrupção em dia crítico		Limite DICRI: 9,77			
EUSD - Valor do Encargo de Uso do Sistema de Distribuição = R\$ 31.446,78					

NÍVEIS DE TENSÃO

TENSÃO NOMINAL (V)	LIMITE DE VARIAÇÃO(V)	
	MÍNIMO	MÁXIMO
11900	11067	12495

Todo consumidor pode solicitar a apuração dos indicadores DIC, FIC, DMIC e DICRI a qualquer tempo.

Comprovante do Cliente

Autenticação Mecânica

Destaque aqui

AIDF Nº 17590000262009 - PAIDF Nº 932.979
PARECER/GECOT - 367/98, 929/00 e 9876/04
(-)Desconto/Abatimento

BANCO DO BRASIL S/A 001	Vencimento 26/08/2022	Agência/Cód. Beneficiário 3064-3/150321-9	Espécie	Quantidade	Valor do Documento 60.068,57	
-------------------------	--------------------------	--	---------	------------	---------------------------------	--

(-)Outras Deduções	(+)Mora/Multa p/ dia de atraso	(+)Outros Acréscimos
--------------------	--------------------------------	----------------------

Ficha do Caixa

Autenticação Mecânica

Nosso Número 28092650201168154	Nº do Documento 205391413	(=)Valor Cobrado 60.068,57
-----------------------------------	------------------------------	-------------------------------

Destaque aqui

BANCO DO BRASIL S/A [001-9] 00190.00009 02809.265024 01168.154175 7 90890006006857

Local do Pagamento PAGÁVEL EM QUALQUER REDE BANCÁRIA				Vencimento 26/08/2022	
Beneficiário COMPANHIA DE ELETRICIDADE DO ESTADO DA BAHIA				Agência/Cód. Beneficiário 3064-3/150321-9	
Data Documento 28/07/2022	Nº do Documento 205391413	Espécie	Aceite N	Data do Processamento 28/07/2022	Nosso Número 28092650201168154
Uso Banco	Carteira 17	Moeda R\$	Quantidade x	Valor	(=)Valor do Documento 60.068,57

Instruções

(-)Desconto/Abatimento

- 1-Multa por atraso de pagamento: 2% a ser cobrada na próxima fatura, resolução 414/2010/ANEEL.
- 2-Juros por atraso no pagamento: 1% a.m. a ser cobrado na próxima fatura, resolução 414/2010/ANEEL.
- 3-Atualização Monetária - sobre IGPM - Res. 414/ANEEL de 09/09/10 a ser cobrado na próx. fatura.
- 4-Pagável nos canais de recebimento da rede bancária.
- 5-Usar a opção "TÍTULOS" para pagamento em caixas eletrônicos ou internet.

(-)Outras Deduções

(+)Mora/Multa p/ dia de atraso

(+)Outros Acréscimos

(=)Valor Cobrado

60.068,57

AIDF Nº 17590000262009 - PAIDF Nº 932.979
PARECER/GECOT - 367/98, 929/00 e 9876/04Pagador
MINISTERIO PUBLICO DA BAHIA
04.142.491/0001-66

205098054

Sacador/Avalista

Ficha de Compensação

Autenticação Mecânica



COMPANHIA DE ELETRICIDADE
DO ESTADO DA BAHIA
AV. EDGARD SANTOS, 300,
CABULA VI, SALVADOR, BAHIA
CEP 41181-900
CNPJ 15.139.629/0001-94
INSCRIÇÃO ESTADUAL 00478696NO



Tarifa Social de Energia Elétrica - Lei 10.438, de 26/04/02
TELEATENDIMENTO: Emergencial 116 | Comercial 0800 284 8080
(Ligação gratuita de telefones fixos e móveis)
Atendimento ao deficiente auditivo ou de fala: 0800 701 0155
Ouvidoria: 0800 071 7676
Agência Nacional de Energia Elétrica - ANEEL 167
(Ligação gratuita de telefones fixos e móveis)
Site de serviços: www.clientescorporativos.neoenergiacoelba.com.br
neoenergiacoelba.com.br

DADOS DO CLIENTE

MINISTERIO PUBLICO DA BAHIA
MINISTERIO PUBLICO
CNPJ: 04.142.491/0001-66

DATA DE VENCIMENTO

26/08/2022

TOTAL A PAGAR (R\$)

140,91

DATA DA EMISSÃO DA NOTA FISCAL

28/07/2022

DATA DA APRESENTAÇÃO

05/08/2022

NÚMERO DA NOTA FISCAL

627097932

CONTA CONTRATO

0208354493

Nº DO CLIENTE

1001729979

Nº DA INSTALAÇÃO

644231

CLASSIFICAÇÃO

B3 PODER PUBLICO - ESTADUAL OU DISTRITAL
Conv. Monômia - Monofásico

RESERVADO AO FISCO

DBB8.76A0.7416.A2D2.883E.36DD.3142.261F

DESCRIÇÃO DA NOTA FISCAL

	QUANTIDADE	PREÇO(R\$)	VALOR(R\$)
Consumo Ativo(kWh)-TUSD	162,0000000	0,50713587	82,15
Consumo Ativo(kWh)-TE	162,0000000	0,28795793	46,64
Contrib. Ilum. Pública Municipal			12,12

Tarifas Aplicadas	
Consumo Ativo(kWh)-TUSD	0,47750625
Consumo Ativo(kWh)-TE	0,27116781

HISTÓRICO DO CONSUMO

	kWh
JUL 22	162
JUN 22	165
MAI 22	183
ABR 22	196
MAR 22	195
FEV 22	163
JAN 22	141
DEZ 21	218
NOV 21	172
OUT 21	195
SET 21	195
AGO 21	157
JUL 21	178

COMPOSIÇÃO DO CONSUMO

Geração de Energia	R\$ 37,91	29,44%
Transmissão	R\$ 8,66	6,72%
Distribuição (Coelba)	R\$ 50,11	38,91%
Perdas de Energia	R\$ 9,53	7,40%
Encargos Setoriais	R\$ 15,06	11,69%
Tributos	R\$ 7,52	5,84%
Total	R\$ 128,79	100%

TOTAL DA FATURA 140,91

INFORMAÇÕES DE TRIBUTOS

ICMS		PIS		COFINS	
BASE DE CALCULO	%	BASE DE CALCULO	%	BASE DE CALCULO	%
		128,79	1,04	128,79	4,81

DEMONSTRATIVO DE CONSUMO DESTA NOTA FISCAL

NÚMERO DO MEDIDOR	TIPO DA FUNÇÃO	ANTERIOR		ATUAL		Nº DIAS	CONSTANTE	AJUSTE	CONSUMO (kWh)
		DATA	LEITURA	DATA	LEITURA				
73082722	CAT	17/06/2022	20.265,00	19/07/2022	20.427,00	32	1,00000		162,00

DATA PREVISTA DA PRÓXIMA LEITURA: 18/08/2022

DURAÇÃO E FREQUÊNCIA DAS INTERRUPÇÕES

DESCRIÇÃO	CONJUNTO	VALOR APURADO	LIMITE MENSAL	LIMITE TRIM.	LIMITE ANUAL
DIC-Nº de horas sem Energia	CAETITE	mai/2022			
FIC-Nº de vezes sem Energia		0,0000	5,91	11,82	23,64
DMIC-Duração máxima de interrupção contínua		0,0000	3,30	6,60	13,20
		0,0000	3,46	0,00	0,00
DICRI-Duração de Interrupção em dia crítico		Limite DICRI: 12,22			
EUSD-Valor do Encargo de uso do sistema de distribuição = R\$ 77,35					
Todo Consumidor pode solicitar a apuração dos indicadores DIC, FIC, DMIC e DICRI a qualquer tempo.					

INFORMAÇÕES IMPORTANTES

Na data da leitura a bandeira em vigor é a Verde. Mais informações em www.aneel.gov.br.
A partir de 13/07, tarifa com reajuste médio de -0,50%, REH Nº 3.056/22.
O cliente é compensado quando há violação na continuidade individual ou do nível de tensão de fornecimento.
Isenção do ICMS conforme Art.22, III do RICMS-Ba.
Pagto. em atraso gera multa 2%(Res414/ANEEL), Juros 1%a.m(Lei 10.438/02) e atualização monetária no próx. mês.
O Cliente é compensado quando há descumprimento do prazo definido para os padrões de atendimento comercial.
Esta Nota Fiscal faz parte do Doc. Pgto. nº 610047294566 da Conta Contrato Coletiva nº 6310000017.
Regras para cobrança da contribuição para o custeio do serviço de iluminação pública (COSIP) estão à disposição no site www.neoenergiacoelba.com.br/Poder Público/Contribuição de Iluminação Pública.
A Iluminação Pública é de responsabilidade da Prefeitura.

NÍVEIS DE TENSÃO

TENSÃO NOMINAL (V)	LIMITE DE VARIAÇÃO(V)	
	MÍNIMO	MÁXIMO
220	202	231

AUTENTICAÇÃO MECÂNICA

DESTAQUE AQUI

CONTA CONTRATO 0208354493	MÊS/ANO 07/2022	TOTAL A PAGAR(R\$) 140,91	VENCIMENTO 26/08/2022
------------------------------	--------------------	------------------------------	--------------------------

838000000017 409100300005 208354493106 116692029438



TALÃO DE PAGAMENTO

Evite dobrar, perfurar ou rasurar.
Este canhoto será usado
em leitora ótica.

AUTENTICAÇÃO MECÂNICA

COMPANHIA DE ELETRICIDADE
DO ESTADO DA BAHIA
AV. EDGARD SANTOS, 300,
CABULA VI, SALVADOR, BAHIA
CEP 41181-900
CNPJ 15.139.629/0001-94
INSCRIÇÃO ESTADUAL 00478696NO



NEOENERGIA
COELBA

Tarifa Social de Energia Elétrica - Lei 10.438, de 26/04/02
TELEATENDIMENTO: Emergencial 116 | Comercial 0800 284 8080
(Ligação gratuita de telefones fixos e móveis)
Atendimento ao deficiente auditivo ou de fala: 0800 701 0155
Ouvidoria: 0800 071 7676
Agência Nacional de Energia Elétrica - ANEEL 167
(Ligação gratuita de telefones fixos e móveis)
Site de serviços: www.clientescorporativos.neoenergiacoelba.com.br
neoenergiacoelba.com.br

DADOS DO CLIENTE

MINISTERIO PUBLICO DA BAHIA

CNPJ: 04.142.491/0001-66

DATA DE VENCIMENTO
26/08/2022

TOTAL A PAGAR (R\$)
406,41

DATA DA EMISSÃO DA NOTA FISCAL
28/07/2022

DATA DA APRESENTAÇÃO
05/08/2022

NÚMERO DA NOTA FISCAL
627097987

CONTA CONTRATO
7054408433

Nº DO CLIENTE
1001729979

Nº DA INSTALAÇÃO
20105687

CLASSIFICAÇÃO

B3 COMERCIAL - OUTROS SERVIÇOS E OUTRAS ATIVIDADES
Conv. Monômia - Básico

RESERVADO AO FISCO

59F1.BB95.6869.1F3D.A7E5.5356.C5DA.8B43

DESCRIÇÃO DA NOTA FISCAL

	QUANTIDADE	PREÇO(R\$)	VALOR(R\$)
Consumo Ativo(kWh)-TUSD	349,0000000	0,61833488	215,79
Consumo Ativo(kWh)-TE	349,0000000	0,35110600	122,53
Contrib. Ilum. Pública Municipal			68,09

Tarifas Aplicadas	
Consumo Ativo(kWh)-TUSD	0,47738933
Consumo Ativo(kWh)-TE	0,27110600

HISTÓRICO DO CONSUMO

	kWh
JUL 22	349
JUN 22	402
MAI 22	545
ABR 22	527
MAR 22	485
FEV 22	407
JAN 22	382
DEZ 21	429
NOV 21	332
OUT 21	330
SET 21	351
AGO 21	179
JUL 21	142

COMPOSIÇÃO DO CONSUMO

Geração de Energia	R\$ 81,65	24,13%
Transmissão	R\$ 18,65	5,51%
Distribuição (Coelba)	R\$ 107,93	31,91%
Perdas de Energia	R\$ 20,53	6,07%
Encargos Setoriais	R\$ 32,44	9,59%
Tributos	R\$ 77,12	22,79%
Total	R\$ 338,32	100%

TOTAL DA FATURA

406,41

INFORMAÇÕES DE TRIBUTOS

ICMS		PIS		COFINS	
BASE DE CALCULO	%	BASE DE CALCULO	%	BASE DE CALCULO	%
338,32	18,00	277,42	1,04	277,42	4,81
					13,34

DEMONSTRATIVO DE CONSUMO DESTA NOTA FISCAL

NÚMERO DO MEDIDOR	TIPO DA FUNÇÃO	ANTERIOR		ATUAL		Nº DIAS	CONSTANTE	AJUSTE	CONSUMO (kWh)
		DATA	LEITURA	DATA	LEITURA				
1194395660	CAT	20/06/2022	6.733,00	20/07/2022	7.082,00	30	1,00000		349,00

DATA PREVISTA DA PRÓXIMA LEITURA: 19/08/2022

DURAÇÃO E FREQUÊNCIA DAS INTERRUPTÕES

DESCRIÇÃO	CONJUNTO	VALOR APURADO	LIMITE MENSAL	LIMITE TRIM.	LIMITE ANUAL
DIC-Nº de horas sem Energia	PITUACU II	mai/2022			
FIC-Nº de vezes sem Energia		0,0000	4,71	9,43	18,86
DMIC-Duração máxima de interrupção contínua		0,0000	3,05	6,10	12,20
		0,0000	2,60	0,00	0,00
DICRI-Duração de Interrupção em dia crítico		Limite DICRI: 12,22			
EUSD-Valor do Encargo de uso do sistema de distribuição = R\$ 166,60					
Todo Consumidor pode solicitar a apuração dos indicadores DIC, FIC, DMIC e DICRI a qualquer tempo.					

INFORMAÇÕES IMPORTANTES

Na data da leitura a bandeira em vigor é a Verde. Mais informações em www.aneel.gov.br.
A partir de 13/07, tarifa com reajuste médio de -0,50%, REH Nº 3.056/22.
O cliente é compensado quando há violação na continuidade individual ou do nível de tensão de fornecimento.
Pagto. em atraso gera multa 2%(Res414/ANEEL), Juros 1%a.m(Lei 10.438/02) e atualização monetária no próx. mês.
O Cliente é compensado quando há descumprimento do prazo definido para os padrões de atendimento comercial.
Acréscimos legais serão aplicados sobre a COSIP paga em atraso, conforme Legislação Municipal.
Esta Nota Fiscal faz parte do Doc. Pgto. nº 610047294566 da Conta Contrato Coletiva nº 6310000017.
Regras para cobrança da contribuição para o custeio do serviço de iluminação pública (COSIP) estão à disposição no site www.neoenergiacoelba.com.br/Poder Público/Contribuição de Iluminação Pública.
A Iluminação Pública é de responsabilidade da Prefeitura.

NÍVEIS DE TENSÃO

TENSÃO NOMINAL (V)	LIMITE DE VARIAÇÃO(V)	
	MÍNIMO	MÁXIMO
127 220	117 202	133 231

AUTENTICAÇÃO MECÂNICA

DESTAQUE AQUI

CONTA CONTRATO 7054408433	MÊS/ANO 07/2022	TOTAL A PAGAR(R\$) 406,41	VENCIMENTO 26/08/2022
-------------------------------------	---------------------------	-------------------------------------	---------------------------------

TALÃO DE PAGAMENTO

Evite dobrar, perfurar ou rasurar.
Este canhoto será usado
em leitora ótica.

AUTENTICAÇÃO MECÂNICA

838000000041 064100300070 054408433107 116692034733



ATA DE FURNACAO DE 26/07/2022 - 26/07/2022 - 26/07/2022 - 26/07/2022

COMPANHIA DE ELETRICIDADE
DO ESTADO DA BAHIA
AV. EDGARD SANTOS, 300,
CABULA VI, SALVADOR, BAHIA
CEP 41181-900
CNPJ 15.139.629/0001-94
INSCRIÇÃO ESTADUAL 00478696NO



NEOENERGIA
COELBA

Tarifa Social de Energia Elétrica - Lei 10.438, de 26/04/02
TELEATENDIMENTO: Emergencial 116 | Comercial 0800 284 8080
(Ligação gratuita de telefones fixos e móveis)
Atendimento ao deficiente auditivo ou de fala: 0800 701 0155
Ouvidoria: 0800 071 7676
Agência Nacional de Energia Elétrica - ANEEL 167
(Ligação gratuita de telefones fixos e móveis)
Site de serviços: www.clientescorporativos.neoenergiacoelba.com.br
neoenergiacoelba.com.br

DADOS DO CLIENTE

MINISTERIO PUBLICO DA BAHIA

CNPJ: 04.142.491/0001-66

DATA DE VENCIMENTO
26/08/2022

TOTAL A PAGAR (R\$)
304,93

DATA DA EMISSÃO DA NOTA FISCAL
28/07/2022

DATA DA APRESENTAÇÃO
05/08/2022

NÚMERO DA NOTA FISCAL
627097988

CONTA CONTRATO
7054408530

Nº DO CLIENTE
1001729979

Nº DA INSTALAÇÃO
20105688

CLASSIFICAÇÃO

B3 COMERCIAL - OUTROS SERVIÇOS E OUTRAS ATIVIDADES
Conv. Monômia - Básico

RESERVADO AO FISCO

11EC.414B.C44B.B2C1.4A24.DD12.45A1.5756

DESCRIÇÃO DA NOTA FISCAL

	QUANTIDADE	PREÇO(R\$)	VALOR(R\$)
Consumo Ativo(kWh)-TUSD	245,0000000	0,61828728	151,48
Consumo Ativo(kWh)-TE	245,0000000	0,35110600	86,02
Contrib. Ilum. Pública Municipal			67,43

TOTAL DA FATURA **304,93**

INFORMAÇÕES DE TRIBUTOS

ICMS		PIS		COFINS	
BASE DE CALCULO	%	BASE DE CALCULO	%	BASE DE CALCULO	%
237,50	18,00	194,75	1,04	194,75	4,81

DEMONSTRATIVO DE CONSUMO DESTA NOTA FISCAL

NÚMERO DO MEDIDOR	TIPO DA FUNÇÃO	ANTERIOR		ATUAL		Nº DIAS	CONSTANTE	AJUSTE	CONSUMO (kWh)
		DATA	LEITURA	DATA	LEITURA				
1194403514	CAT	20/06/2022	4.381,00	20/07/2022	4.626,00	30	1,00000		245,00

DATA PREVISTA DA PRÓXIMA LEITURA: 19/08/2022

INFORMAÇÕES IMPORTANTES

Na data da leitura a bandeira em vigor é a Verde. Mais informações em www.aneel.gov.br.
A partir de 13/07, tarifa com reajuste médio de -0,50%, REH Nº 3.056/22.
O cliente é compensado quando há violação na continuidade individual ou do nível de tensão de fornecimento.
Pagto. em atraso gera multa 2%(Res414/ANEEL), Juros 1%a.m(Lei 10.438/02) e atualização monetária no próx. mês.
O Cliente é compensado quando há descumprimento do prazo definido para os padrões de atendimento comercial.
Acréscimos legais serão aplicados sobre a COSIP paga em atraso, conforme Legislação Municipal.
Esta Nota Fiscal faz parte do Doc. Pgto. nº 610047294566 da Conta Contrato Coletiva nº 6310000017.
Regras para cobrança da contribuição para o custeio do serviço de iluminação pública (COSIP) estão à disposição no site www.neoenergiacoelba.com.br/Poder Público/Contribuição de Iluminação Pública.
A Iluminação Pública é de responsabilidade da Prefeitura.

DESTAQUE AQUI

CONTA CONTRATO 7054408530	MÊS/ANO 07/2022	TOTAL A PAGAR(R\$) 304,93	VENCIMENTO 26/08/2022
-------------------------------------	---------------------------	-------------------------------------	---------------------------------

838900000030 049300300070 054408530102 116692034830



TALÃO DE PAGAMENTO

Evite dobrar, perfurar ou rasurar.
Este canhoto será usado
em leitora ótica.

AUTENTICAÇÃO MECÂNICA

HISTÓRICO DO CONSUMO

	kWh
JUL 22	245
JUN 22	248
MAI 22	436
ABR 22	369
MAR 22	547
FEV 22	183
JAN 22	122
DEZ 21	316
NOV 21	235
OUT 21	162
SET 21	117
AGO 21	58
JUL 21	57

COMPOSIÇÃO DO CONSUMO

Geração de Energia	R\$ 57,32	24,13%
Transmissão	R\$ 13,09	5,51%
Distribuição (Coelba)	R\$ 75,78	31,91%
Perdas de Energia	R\$ 14,41	6,07%
Encargos Setoriais	R\$ 22,77	9,59%
Tributos	R\$ 54,13	22,79%
Total	R\$ 237,50	100%

DURAÇÃO E FREQUÊNCIA DAS INTERRUPÇÕES

DESCRIÇÃO	CONJUNTO	VALOR APURADO	LIMITE MENSAL	LIMITE TRIM.	LIMITE ANUAL
DIC-Nº de horas sem Energia	PITUACU II	mai/2022			
FIC-Nº de vezes sem Energia		0,0000	4,71	9,43	18,86
DMIC-Duração máxima de interrupção contínua		0,0000	3,05	6,10	12,20
		0,0000	2,60	0,00	0,00
DICRI-Duração de Interrupção em dia crítico		Limite DICRI: 12,22			
EUSD-Valor do Encargo de uso do sistema de distribuição = R\$ 116,96					
Todo Consumidor pode solicitar a apuração dos indicadores DIC, FIC, DMIC e DICRI a qualquer tempo.					

NÍVEIS DE TENSÃO

TENSÃO NOMINAL (V)	LIMITE DE VARIAÇÃO(V)	
	MÍNIMO	MÁXIMO
127 220	117 202	133 231

AUTENTICAÇÃO MECÂNICA

ATA DE MANUTENÇÃO - 26/07/2022 - 06:08:00

ATA DE MANUTENÇÃO - 26/07/2022 - 06:08:00

COMPANHIA DE ELETRICIDADE
DO ESTADO DA BAHIA
AV. EDGARD SANTOS, 300,
CABULA VI, SALVADOR, BAHIA
CEP 41181-900
CNPJ 15.139.629/0001-94
INSCRIÇÃO ESTADUAL 00478696NO



NEOENERGIA
COELBA

Tarifa Social de Energia Elétrica - Lei 10.438, de 26/04/02
TELEATENDIMENTO: Emergencial 116 | Comercial 0800 284 8080
(Ligação gratuita de telefones fixos e móveis)
Atendimento ao deficiente auditivo ou de fala: 0800 701 0155
Ouvidoria: 0800 071 7676
Agência Nacional de Energia Elétrica - ANEEL 167
(Ligação gratuita de telefones fixos e móveis)
Site de serviços: www.clientescorporativos.neoenergiacoelba.com.br
neoenergiacoelba.com.br

DADOS DO CLIENTE

MINISTERIO PUBLICO DA BAHIA

CNPJ: 04.142.491/0001-66

DATA DE VENCIMENTO
26/08/2022

TOTAL A PAGAR (R\$)
54,43

DATA DA EMISSÃO DA NOTA FISCAL
28/07/2022

DATA DA APRESENTAÇÃO
05/08/2022

NÚMERO DA NOTA FISCAL
627097989

CONTA CONTRATO
7054408603

Nº DO CLIENTE
1001729979

Nº DA INSTALAÇÃO
30105489

CLASSIFICAÇÃO

B3 COMERCIAL - OUTROS SERVIÇOS E OUTRAS ATIVIDADES
Conv. Monômia - Bifásico

RESERVADO AO FISCO

8262.779A.CFB3.1F41.0496.A8BF.54C8.FFA5

DESCRIÇÃO DA NOTA FISCAL

	QUANTIDADE	PREÇO(R\$)	VALOR(R\$)
Consumo Ativo(kWh)-TUSD	50,0000000	0,61798933	30,89
Consumo Ativo(kWh)-TE	50,0000000	0,35070600	17,53
Contrib. Ilum. Pública Municipal			6,01

TOTAL DA FATURA **54,43**

INFORMAÇÕES DE TRIBUTOS

ICMS		PIS		COFINS	
BASE DE CALCULO	%	VALOR DO IMPOSTO	BASE DE CALCULO	%	VALOR DO IMPOSTO
48,42	18,00	8,72	39,70	1,04	0,41

Tarifas Aplicadas

Consumo Ativo(kWh)-TUSD 0,47738933
Consumo Ativo(kWh)-TE 0,27110600

HISTÓRICO DO CONSUMO

	kWh
JUL 22	50
JUN 22	50
MAI 22	50
ABR 22	50
MAR 22	50
FEV 22	50
JAN 22	50
DEZ 21	50
NOV 21	50
OUT 21	50
SET 21	50
AGO 21	50
JUL 21	50

Faturado pelo mínimo da fase
- Custo de Disponibilidade,
Artigo 98, Resolução ANEEL
414/2010.

DEMONSTRATIVO DE CONSUMO DESTA NOTA FISCAL

NÚMERO DO MEDIDOR	TIPO DA FUNÇÃO	ANTERIOR		ATUAL		Nº DIAS	CONSTANTE	AJUSTE	CONSUMO (kWh)
		DATA	LEITURA	DATA	LEITURA				
1194403492	CAT	20/06/2022	88,00	20/07/2022	94,00	30	1,00000		6,00

DATA PREVISTA DA PRÓXIMA LEITURA: 19/08/2022

DURAÇÃO E FREQUÊNCIA DAS INTERRUPTÕES

DESCRIÇÃO	CONJUNTO	VALOR APURADO	LIMITE MENSAL	LIMITE TRIM.	LIMITE ANUAL
DIC-Nº de horas sem Energia	PITUACU II	mai/2022			
FIC-Nº de vezes sem Energia		0,0000	4,71	9,43	18,86
DMIC-Duração máxima de interrupção contínua		0,0000	3,05	6,10	12,20
DICRI-Duração de Interrupção em dia crítico		0,0000	2,60	0,00	0,00
		Limite DICRI: 12,22			
EUSD-Valor do Encargo de uso do sistema de distribuição = R\$ 23,86					
Todo Consumidor pode solicitar a apuração dos indicadores DIC, FIC, DMIC e DICRI a qualquer tempo.					

INFORMAÇÕES IMPORTANTES

Na data da leitura a bandeira em vigor é a Verde. Mais informações em www.aneel.gov.br.
A partir de 13/07, tarifa com reajuste médio de -0,50%, REH N° 3.056/22.
O cliente é compensado quando há violação na continuidade individual ou do nível de tensão de fornecimento.
Pagto. em atraso gera multa 2%(Res414/ANEEL), Juros 1%a.m(Lei 10.438/02) e atualização monetária no próx. mês.
O Cliente é compensado quando há descumprimento do prazo definido para os padrões de atendimento comercial.
Acréscimos legais serão aplicados sobre a COSIP paga em atraso, conforme Legislação Municipal.
Esta Nota Fiscal faz parte do Doc. Pgto. nº 610047294566 da Conta Contrato Coletiva nº 6310000017.
Regras para cobrança da contribuição para o custeio do serviço de iluminação pública (COSIP) estão à disposição no site www.neoenergiacoelba.com.br/Poder Público/Contribuição de Iluminação Pública.
A Iluminação Pública é de responsabilidade da Prefeitura.

NÍVEIS DE TENSÃO

TENSÃO NOMINAL (V)	LIMITE DE VARIAÇÃO(V)	
	MÍNIMO	MÁXIMO
127 220	117 202	133 231

AUTENTICAÇÃO MECÂNICA

DESTAQUE AQUI

CONTA CONTRATO

7054408603

MÊS/ANO

07/2022

TOTAL A PAGAR(R\$)

54,43

VENCIMENTO

26/08/2022

TALÃO DE PAGAMENTO

Evite dobrar, perfurar ou rasurar.
Este canhoto será usado
em leitora ótica.

AUTENTICAÇÃO MECÂNICA

838600000000 544300300070 054408603100 116692034938



ATA DE FORMALIZAÇÃO - 26/07/2022 - 08:08:00 - 08:09:00

COMPANHIA DE ELETRICIDADE
DO ESTADO DA BAHIA
AV. EDGARD SANTOS, 300,
CABULA VI, SALVADOR, BAHIA
CEP 41181-900
CNPJ 15.139.629/0001-94
INSCRIÇÃO ESTADUAL 00478696NO



NEOENERGIA
COELBA

Tarifa Social de Energia Elétrica - Lei 10.438, de 26/04/02
TELEATENDIMENTO: Emergencial 116 | Comercial 0800 284 8080
(Ligação gratuita de telefones fixos e móveis)
Atendimento ao deficiente auditivo ou de fala: 0800 701 0155
Ouvidoria: 0800 071 7676
Agência Nacional de Energia Elétrica - ANEEL 167
(Ligação gratuita de telefones fixos e móveis)
Site de serviços: www.clientescorporativos.neoenergiacoelba.com.br
neoenergiacoelba.com.br

DADOS DO CLIENTE

MINISTERIO PUBLICO DA BAHIA

CNPJ: 04.142.491/0001-66

DATA DE VENCIMENTO
26/08/2022

TOTAL A PAGAR (R\$)
86,49

DATA DA EMISSÃO DA NOTA FISCAL
28/07/2022

DATA DA APRESENTAÇÃO
05/08/2022

NÚMERO DA NOTA FISCAL
627097990

CONTA CONTRATO
7054408697

Nº DO CLIENTE
1001729979

Nº DA INSTALAÇÃO
40105487

CLASSIFICAÇÃO

B3 COMERCIAL - OUTROS SERVIÇOS E OUTRAS ATIVIDADES
Conv. Monômia - Básico

RESERVADO AO FISCO

B728.7EA1.E688.340C.ACEF.1042.3835.0FDD

DESCRIÇÃO DA NOTA FISCAL

	QUANTIDADE	PREÇO(R\$)	VALOR(R\$)
Consumo Ativo(kWh)-TUSD	77,00000000	0,61803868	47,58
Consumo Ativo(kWh)-TE	77,00000000	0,35097612	27,02
Contrib. Ilum. Pública Municipal			11,89

TOTAL DA FATURA **86,49**

INFORMAÇÕES DE TRIBUTOS

ICMS		PIS		COFINS	
BASE DE CALCULO	%	VALOR DO IMPOSTO	BASE DE CALCULO	%	VALOR DO IMPOSTO
74,60	18,00	13,43	61,17	1,04	0,63

Tarifas Aplicadas

Consumo Ativo(kWh)-TUSD	0,47738933
Consumo Ativo(kWh)-TE	0,27110600

HISTÓRICO DO CONSUMO

	kWh
JUL 22	77
JUN 22	177
MAI 22	341
ABR 22	379
MAR 22	361
FEV 22	98
JAN 22	101
DEZ 21	363
NOV 21	244
OUT 21	67
SET 21	311
AGO 21	59
JUL 21	96

COMPOSIÇÃO DO CONSUMO

Geração de Energia	R\$ 18,01	24,14%
Transmissão	R\$ 4,11	5,51%
Distribuição (Coelba)	R\$ 23,80	31,91%
Perdas de Energia	R\$ 4,53	6,07%
Encargos Setoriais	R\$ 7,15	9,58%
Tributos	R\$ 17,00	22,79%
Total	R\$ 74,60	100%

DEMONSTRATIVO DE CONSUMO DESTA NOTA FISCAL

NÚMERO DO MEDIDOR	TIPO DA FUNÇÃO	ANTERIOR		ATUAL		Nº DIAS	CONSTANTE	AJUSTE	CONSUMO (kWh)
		DATA	LEITURA	DATA	LEITURA				
1194403484	CAT	20/06/2022	4.798,00	20/07/2022	4.875,00	30	1,00000		77,00

DATA PREVISTA DA PRÓXIMA LEITURA: 19/08/2022

DURAÇÃO E FREQUÊNCIA DAS INTERRUPÇÕES

DESCRIÇÃO	CONJUNTO	VALOR APURADO	LIMITE MENSAL	LIMITE TRIM.	LIMITE ANUAL
DIC-Nº de horas sem Energia	PITUACU II	mai/2022			
FIC-Nº de vezes sem Energia		0,0000	4,71	9,43	18,86
DMIC-Duração máxima de interrupção contínua		0,0000	3,05	6,10	12,20
		0,0000	2,60	0,00	0,00
DICRI-Duração de Interrupção em dia crítico		Limite DICRI: 12,22			
EUSD-Valor do Encargo de uso do sistema de distribuição = R\$ 36,75					
Todo Consumidor pode solicitar a apuração dos indicadores DIC, FIC, DMIC e DICRI a qualquer tempo.					

INFORMAÇÕES IMPORTANTES

Na data da leitura a bandeira em vigor é a Verde. Mais informações em www.aneel.gov.br.
A partir de 13/07, tarifa com reajuste médio de -0,50%, REH Nº 3.056/22.
O cliente é compensado quando há violação na continuidade individual ou do nível de tensão de fornecimento.
Pagto. em atraso gera multa 2%(Res414/ANEEL), Juros 1%a.m(Lei 10.438/02) e atualização monetária no próx. mês.
O Cliente é compensado quando há descumprimento do prazo definido para os padrões de atendimento comercial.
Acréscimos legais serão aplicados sobre a COSIP paga em atraso, conforme Legislação Municipal.
Esta Nota Fiscal faz parte do Doc. Pgto. nº 610047294566 da Conta Contrato Coletiva nº 6310000017.
Regras para cobrança da contribuição para o custeio do serviço de iluminação pública (COSIP) estão à disposição no site www.neoenergiacoelba.com.br/Poder Público/Contribuição de Iluminação Pública.
A Iluminação Pública é de responsabilidade da Prefeitura.

NÍVEIS DE TENSÃO

TENSÃO NOMINAL (V)	LIMITE DE VARIAÇÃO(V)	
	MÍNIMO	MÁXIMO
127 220	117 202	133 231

AUTENTICAÇÃO MECÂNICA

DESTAQUE AQUI

CONTA CONTRATO 7054408697	MÊS/ANO 07/2022	TOTAL A PAGAR(R\$) 86,49	VENCIMENTO 26/08/2022
-------------------------------------	---------------------------	------------------------------------	---------------------------------

838600000000 864900300075 054408697104 116692035039



TALÃO DE PAGAMENTO

Evite dobrar, perfurar ou rasurar.
Este canhoto será usado
em leitora ótica.

AUTENTICAÇÃO MECÂNICA

COMPANHIA DE ELETRICIDADE DO ESTADO DA BAHIA AV. EDGARD SANTOS, 300, CABULA VI, SALVADOR, BAHIA CEP 41181-900 CNPJ 15.139.629/0001-94 INSCRIÇÃO ESTADUAL 00478696NO	 NEOENERGIA COELBA	Tarifa Social de Energia Elétrica - Lei 10.438, de 26/04/02 TELEATENDIMENTO: Emergencial 116 Comercial 0800 284 8080 (Ligação gratuita de telefones fixos e móveis) Atendimento ao deficiente auditivo ou de fala: 0800 701 0155 Ouvidoria: 0800 071 7676 Agência Nacional de Energia Elétrica - ANEEL 167 (Ligação gratuita de telefones fixos e móveis) Site de serviços: www.clientescorporativos.neoenergiaoelba.com.br neoenergiaoelba.com.br
---	---	--

DADOS DO CLIENTE MINISTERIO PUBLICO DA BAHIA CNPJ: 04.142.491/0001-66	DATA DE VENCIMENTO 26/08/2022 TOTAL A PAGAR (R\$) 102,69	DATA DA EMISSÃO DA NOTA FISCAL 28/07/2022 DATA DA APRESENTAÇÃO 05/08/2022 NÚMERO DA NOTA FISCAL 627097991	CONTA CONTRATO 7054408786 Nº DO CLIENTE 1001729979 Nº DA INSTALAÇÃO 40105488
ENDEREÇO DA UNIDADE CONSUMIDORA AV ULYSSES GUIMARAES 1 SL-410 SUSSUARANA/SALVADOR 41213-000 SALVADOR BA		CLASSIFICAÇÃO B3 COMERCIAL - OUTROS SERVIÇOS E OUTRAS ATIVIDADES Conv. Monômia - Básico	
As condições gerais de fornecimento (Resolução ANEEL 414/2010), tarifas, produtos, serviços prestados e tributos se encontram à disposição, para consulta em nossas unidades de atendimento e no site neoenergiaoelba.com.br		RESERVADO AO FISCO 9BB1.1EA3.F2AD.5259.3562.25DA.A8CB.B899	

DESCRIÇÃO DA NOTA FISCAL								
	QUANTIDADE	PREÇO(R\$)	VALOR(R\$)					
Consumo Ativo(kWh)-TUSD	92,0000000	0,61815019	56,86					
Consumo Ativo(kWh)-TE	92,0000000	0,35099730	32,29					
Contrib. Ilum. Pública Municipal			13,54					
Tarifas Aplicadas Consumo Ativo(kWh)-TUSD 0,47738933 Consumo Ativo(kWh)-TE 0,27110600								
HISTÓRICO DO CONSUMO kW JUL 22 92 JUN 22 59 MAI 22 62 ABR 22 57 MAR 22 58 FEV 22 50 JAN 22 50 DEZ 21 84 NOV 21 55 OUT 21 50 SET 21 50 AGO 21 50 JUL 21 50								
COMPOSIÇÃO DO CONSUMO Geração de Energia R\$ 21,52 24,14% Transmissão R\$ 4,91 5,51% Distribuição (Coelba) R\$ 28,44 31,90% Perdas de Energia R\$ 5,41 6,07% Encargos Setoriais R\$ 8,55 9,59% Tributos R\$ 20,32 22,79% Total R\$ 89,15 100%								
TOTAL DA FATURA 102,69								
INFORMAÇÕES DE TRIBUTOS								
BASE DE CALCULO	ICMS	VALOR DO IMPOSTO	BASE DE CALCULO	PIS	VALOR DO IMPOSTO	BASE DE CALCULO	COFINS	VALOR DO IMPOSTO
89,15	18,00	16,05	73,10	1,04	0,76	73,10	4,81	3,51

DEMONSTRATIVO DE CONSUMO DESTA NOTA FISCAL										DURAÇÃO E FREQUÊNCIA DAS INTERRUPÇÕES					
NÚMERO DO MEDIDOR	TIPO DA FUNÇÃO	ANTERIOR		ATUAL		Nº DIAS	CONSTANTE	AJUSTE	CONSUMO (kWh)	DESCRIÇÃO	CONJUNTO	VALOR APURADO	LIMITE MENSAL	LIMITE TRIMESTRAL	LIMITE ANUAL
1194403549	CAT	20/06/2022	745,00	20/07/2022	837,00	30	1,00000		92,00	DIC-Nº de horas sem Energia	PITUACU II	mai/2022 0,0000	4,71	9,43	18,86
										FIC-Nº de vezes sem Energia		0,0000	3,05	6,10	12,20
										DMIC-Duração máxima de interrupção contínua		0,0000	2,60	0,00	0,00
										DICRI-Duração de Interrupção em dia crítico		Limite DICRI: 12,22			
DATA PREVISTA DA PRÓXIMA LEITURA: 19/08/2022										EUSD-Valor do Encargo de uso do sistema de distribuição = R\$ 43,91					
										Todo Consumidor pode solicitar a apuração dos indicadores DIC, FIC, DMIC e DICRI a qualquer tempo.					

INFORMAÇÕES IMPORTANTES Na data da leitura a bandeira em vigor é a Verde. Mais informações em www.aneel.gov.br . A partir de 13/07, tarifa com reajuste médio de -0,50%, REH Nº 3.056/22. O cliente é compensado quando há violação na continuidade individual ou do nível de tensão de fornecimento. Pagto. em atraso gera multa 2%(Res414/ANEEL), Juros 1%a.m(Lei 10.438/02) e atualização monetária no próx. mês. O Cliente é compensado quando há descumprimento do prazo definido para os padrões de atendimento comercial. Acréscimos legais serão aplicados sobre a COSIP paga em atraso, conforme Legislação Municipal. Esta Nota Fiscal faz parte do Doc. Pgto. nº 610047294566 da Conta Contrato Coletiva nº 6310000017. Regras para cobrança da contribuição para o custeio do serviço de iluminação pública (COSIP) estão à disposição no site www.neoenergiaoelba.com.br/Poder Público/Contribuição de Iluminação Pública . A Iluminação Pública é de responsabilidade da Prefeitura.	NÍVEIS DE TENSÃO <table><tr><th rowspan="2">TENSÃO NOMINAL (V)</th><th colspan="2">LIMITE DE VARIAÇÃO(V)</th></tr><tr><th>MÍNIMO</th><th>MÁXIMO</th></tr><tr><td>127 220</td><td>117 202</td><td>133 231</td></tr></table> AUTENTICAÇÃO MECÂNICA	TENSÃO NOMINAL (V)	LIMITE DE VARIAÇÃO(V)		MÍNIMO	MÁXIMO	127 220	117 202	133 231
TENSÃO NOMINAL (V)	LIMITE DE VARIAÇÃO(V)								
	MÍNIMO	MÁXIMO							
127 220	117 202	133 231							

DESTAQUE AQUI CONTA CONTRATO 7054408786	MÊS/ANO 07/2022	TOTAL A PAGAR(R\$) 102,69	VENCIMENTO 26/08/2022	TALÃO DE PAGAMENTO Evite dobrar, perfurar ou rasurar. Este canhoto será usado em leitora ótica. AUTENTICAÇÃO MECÂNICA
838900000013 026900300071 054408786107 116692035136				
				

COMPANHIA DE ELETRICIDADE
DO ESTADO DA BAHIA
AV. EDGARD SANTOS, 300,
CABULA VI, SALVADOR, BAHIA
CEP 41181-900
CNPJ 15.139.629/0001-94
INSCRIÇÃO ESTADUAL 00478696NO



NEOENERGIA
COELBA

Tarifa Social de Energia Elétrica - Lei 10.438, de 26/04/02
TELEATENDIMENTO: Emergencial 116 | Comercial 0800 284 8080
(Ligação gratuita de telefones fixos e móveis)
Atendimento ao deficiente auditivo ou de fala: 0800 701 0155
Ouvidoria: 0800 071 7676
Agência Nacional de Energia Elétrica - ANEEL 167
(Ligação gratuita de telefones fixos e móveis)
Site de serviços: www.clientescorporativos.neoenergiaoelba.com.br
neoenergiaoelba.com.br

DADOS DO CLIENTE

MINISTERIO PUBLICO DA BAHIA

CNPJ: 04.142.491/0001-66

DATA DE VENCIMENTO
26/08/2022

TOTAL A PAGAR (R\$)
54,43

DATA DA EMISSÃO DA NOTA FISCAL
28/07/2022

DATA DA APRESENTAÇÃO
05/08/2022

NÚMERO DA NOTA FISCAL
627097992

CONTA CONTRATO
7054408948

Nº DO CLIENTE
1001729979

Nº DA INSTALAÇÃO
90105878

CLASSIFICAÇÃO

B3 COMERCIAL - OUTROS SERVIÇOS E OUTRAS ATIVIDADES
Conv. Monômia - Bifásico

RESERVADO AO FISCO

EFC3.6D2A.7029.BAE4.C000.0DA0.884E.E85D

DESCRIÇÃO DA NOTA FISCAL

	QUANTIDADE	PREÇO(R\$)	VALOR(R\$)
Consumo Ativo(kWh)-TUSD	50,0000000	0,61798933	30,89
Consumo Ativo(kWh)-TE	50,0000000	0,35070600	17,53
Contrib. Ilum. Pública Municipal			6,01

TOTAL DA FATURA **54,43**

INFORMAÇÕES DE TRIBUTOS

ICMS		PIS		COFINS	
BASE DE CALCULO	%	VALOR DO IMPOSTO	BASE DE CALCULO	%	VALOR DO IMPOSTO
48,42	18,00	8,72	39,70	1,04	0,41

Tarifas Aplicadas

Consumo Ativo(kWh)-TUSD 0,47738933
Consumo Ativo(kWh)-TE 0,27110600

HISTÓRICO DO CONSUMO

	kWh
JUL 22	50
JUN 22	50
MAI 22	50
ABR 22	50
MAR 22	50
FEV 22	50
JAN 22	50
DEZ 21	50
NOV 21	50
OUT 21	50
SET 21	50
AGO 21	50
JUL 21	50

Faturado pelo mínimo da fase
- Custo de Disponibilidade,
Artigo 98, Resolução ANEEL
414/2010.

DEMONSTRATIVO DE CONSUMO DESTA NOTA FISCAL

NÚMERO DO MEDIDOR	TIPO DA FUNÇÃO	ANTERIOR		ATUAL		Nº DIAS	CONSTANTE	AJUSTE	CONSUMO (kWh)
		DATA	LEITURA	DATA	LEITURA				
1194403557	CAT	20/06/2022	120,00	20/07/2022	123,00	30	1,00000		3,00

DATA PREVISTA DA PRÓXIMA LEITURA: 19/08/2022

DURAÇÃO E FREQUÊNCIA DAS INTERRUPTÕES

DESCRIÇÃO	CONJUNTO	VALOR APURADO	LIMITE MENSAL	LIMITE TRIMESTRAL	LIMITE ANUAL
DIC-Nº de horas sem Energia	PITUACU II	mai/2022			
FIC-Nº de vezes sem Energia		0,0000	4,71	9,43	18,86
DMIC-Duração máxima de interrupção contínua		0,0000	3,05	6,10	12,20
DICRI-Duração de Interrupção em dia crítico		0,0000	2,60	0,00	0,00
		Limite DICRI: 12,22			
EUSD-Valor do Encargo de uso do sistema de distribuição = R\$ 23,86					
Todo Consumidor pode solicitar a apuração dos indicadores DIC, FIC, DMIC e DICRI a qualquer tempo.					

INFORMAÇÕES IMPORTANTES

Na data da leitura a bandeira em vigor é a Verde. Mais informações em www.aneel.gov.br.
A partir de 13/07, tarifa com reajuste médio de -0,50%, REH N° 3.056/22.
O cliente é compensado quando há violação na continuidade individual ou do nível de tensão de fornecimento.
Pagto. em atraso gera multa 2%(Res414/ANEEL), Juros 1%a.m(Lei 10.438/02) e atualização monetária no próx. mês.
O Cliente é compensado quando há descumprimento do prazo definido para os padrões de atendimento comercial.
Acréscimos legais serão aplicados sobre a COSIP paga em atraso, conforme Legislação Municipal.
Esta Nota Fiscal faz parte do Doc. Pgto. nº 610047294566 da Conta Contrato Coletiva nº 6310000017.
Regras para cobrança da contribuição para o custeio do serviço de iluminação pública (COSIP) estão à disposição no site www.neoenergiaoelba.com.br/Poder Público/Contribuição de Iluminação Pública.
A Iluminação Pública é de responsabilidade da Prefeitura.

NÍVEIS DE TENSÃO

TENSÃO NOMINAL (V)	LIMITE DE VARIAÇÃO(V)	
	MÍNIMO	MÁXIMO
127 220	117 202	133 231

AUTENTICAÇÃO MECÂNICA

DESTAQUE AQUI

CONTA CONTRATO 7054408948	MÊS/ANO 07/2022	TOTAL A PAGAR(R\$) 54,43	VENCIMENTO 26/08/2022
-------------------------------------	---------------------------	------------------------------------	---------------------------------

838600000000 544300300070 054408948107 116692035233



TALÃO DE PAGAMENTO

Evite dobrar, perfurar ou rasurar.
Este canhoto será usado
em leitora ótica.

AUTENTICAÇÃO MECÂNICA

COMPANHIA DE ELETRICIDADE
DO ESTADO DA BAHIA
AV. EDGARD SANTOS, 300,
CABULA VI, SALVADOR, BAHIA
CEP 41181-900
CNPJ 15.139.629/0001-94
INSCRIÇÃO ESTADUAL 00478696NO



NEOENERGIA
COELBA

Tarifa Social de Energia Elétrica - Lei 10.438, de 26/04/02
TELEATENDIMENTO: Emergencial 116 | Comercial 0800 284 8080
(Ligação gratuita de telefones fixos e móveis)
Atendimento ao deficiente auditivo ou de fala: 0800 701 0155
Ouvidoria: 0800 071 7676
Agência Nacional de Energia Elétrica - ANEEL 167
(Ligação gratuita de telefones fixos e móveis)
Site de serviços: www.clientescorporativos.neoenergiaoelba.com.br
neoenergiaoelba.com.br

DADOS DO CLIENTE

MINISTERIO PUBLICO DA BAHIA

CNPJ: 04.142.491/0001-66

ENDEREÇO DA UNIDADE CONSUMIDORA

PC NOEMIA MEIRELES RAMOS 1
BIBLIOTECA

CENTRO-SIMÕES FILHO/SIMÕES FILHO
43700-000 SIMÕES FILHO BA

As condições gerais de fornecimento (Resolução ANEEL 414/2010), tarifas, produtos, serviços prestados e tributos se encontram à disposição, para consulta em nossas unidades de atendimento e no site neoenergiaoelba.com.br

DATA DE VENCIMENTO
26/08/2022

TOTAL A PAGAR (R\$)
1.463,85

DATA DA EMISSÃO DA NOTA FISCAL
28/07/2022

DATA DA APRESENTAÇÃO
05/08/2022

NÚMERO DA NOTA FISCAL
627097933

CONTA CONTRATO
0210102620

Nº DO CLIENTE
1001729979

Nº DA INSTALAÇÃO
6035479

CLASSIFICAÇÃO

B3 PODER PUBLICO - ESTADUAL OU DISTRITAL
Conv. Monômia - Trifásico

RESERVADO AO FISCO

ED47.8366.42E3.FBE5.E9C7.696C.E5CC.64C9

DESCRIÇÃO DA NOTA FISCAL

	QUANTIDADE	PREÇO(R\$)	VALOR(R\$)
Consumo Ativo(kWh)-TUSD	1.548,0000000	0,50757250	785,72
Consumo Ativo(kWh)-TE	1.548,0000000	0,28822723	446,17
Contrib. Ilum. Pública Municipal			231,96

TOTAL DA FATURA **1.463,85**

INFORMAÇÕES DE TRIBUTOS

ICMS		PIS		COFINS	
BASE DE CALCULO	%	BASE DE CALCULO	%	BASE DE CALCULO	%
		1.231,89	1,04	12,81	
				4,81	59,25

DEMONSTRATIVO DE CONSUMO DESTA NOTA FISCAL									
NÚMERO DO MEDIDOR	TIPO DA FUNÇÃO	ANTERIOR		ATUAL		Nº DIAS	CONSTANTE	AJUSTE	CONSUMO (kWh)
		DATA	LEITURA	DATA	LEITURA				
1185924870	CAT	13/06/2022	33.606,00	14/07/2022	35.154,00	31	1,00000		1.548,00

DATA PREVISTA DA PRÓXIMA LEITURA: 15/08/2022

INFORMAÇÕES IMPORTANTES

Na data da leitura a bandeira em vigor é a Verde. Mais informações em www.aneel.gov.br.
A partir de 13/07, tarifa com reajuste médio de -0,50%, REH Nº 3.056/22.
O cliente é compensado quando há violação na continuidade individual ou do nível de tensão de fornecimento.
Isenção do ICMS conforme Art.22, III do RICMS-Ba.
Pagto. em atraso gera multa 2%(Res414/ANEEL), Juros 1%a.m(Lei 10.438/02) e atualização monetária no próx. mês
O Cliente é compensado quando há descumprimento do prazo definido para os padrões de atendimento comercial.
Esta Nota Fiscal faz parte do Doc. Pgto. nº 610047294566 da Conta Contrato Coletiva nº 6310000017.
Regras para cobrança da contribuição para o custeio do serviço de iluminação pública (COSIP) estão à disposição no site www.neoenergiaoelba.com.br/Poder Público/Contribuição de Iluminação Pública.
A Iluminação Pública é de responsabilidade da Prefeitura.

DESTAQUE AQUI

CONTA CONTRATO 0210102620	MÊS/ANO 07/2022	TOTAL A PAGAR(R\$) 1.463,85	VENCIMENTO 26/08/2022
-------------------------------------	---------------------------	---------------------------------------	---------------------------------

838800000143 638500300009 210102620105 116692029535



TALÃO DE PAGAMENTO

Evite dobrar, perfurar ou rasurar.
Este canhoto será usado
em leitora ótica.

AUTENTICAÇÃO MECÂNICA

Tarifas Aplicadas

Consumo Ativo(kWh)-TUSD 0,47788258
Consumo Ativo(kWh)-TE 0,27136677

HISTÓRICO DO CONSUMO

	kWh
JUL 22	1548
JUN 22	1966
MAI 22	2133
ABR 22	2417
MAR 22	1856
FEV 22	1333
JAN 22	1831
DEZ 21	2691
NOV 21	1952
OUT 21	1988
SET 21	1444
AGO 21	1180
JUL 21	857

COMPOSIÇÃO DO CONSUMO

Geração de Energia	R\$ 362,56	29,43%
Transmissão	R\$ 82,81	6,72%
Distribuição (Coelba)	R\$ 479,25	38,91%
Perdas de Energia	R\$ 91,16	7,40%
Encargos Setoriais	R\$ 144,05	11,69%
Tributos	R\$ 72,06	5,85%
Total	R\$ 1.231,89	100%

DURAÇÃO E FREQUÊNCIA DAS INTERRUPÇÕES

DESCRIÇÃO	CONJUNTO	VALOR APURADO	LIMITE MENSAL	LIMITE TRIMESTRAL	LIMITE ANUAL
DIC-Nº de horas sem Energia	CIA I	mai/2022			
FIC-Nº de vezes sem Energia		0,0000	4,95	9,91	19,82
DMIC-Duração máxima de interrupção contínua		0,0000	3,11	6,22	12,45
		0,0000	2,77	0,00	0,00
DICRI-Duração de Interrupção em dia crítico		Limite DICRI: 12,22			
EUSD-Valor do Encargo de uso do sistema de distribuição = R\$ 739,76					
Todo Consumidor pode solicitar a apuração dos indicadores DIC, FIC, DMIC e DICRI a qualquer tempo.					

NÍVEIS DE TENSÃO

TENSÃO NOMINAL (V)	LIMITE DE VARIAÇÃO(V)	
	MÍNIMO	MÁXIMO
127 220	117 202	133 231

AUTENTICAÇÃO MECÂNICA

838800000143 638500300009 210102620105 116692029535

838800000143 638500300009 210102620105 116692029535

COMPANHIA DE ELETRICIDADE
DO ESTADO DA BAHIA
AV. EDGARD SANTOS, 300,
CABULA VI, SALVADOR, BAHIA
CEP 41181-900
CNPJ 15.139.629/0001-94
INSCRIÇÃO ESTADUAL 00478696NO



NEOENERGIA
COELBA

Tarifa Social de Energia Elétrica - Lei 10.438, de 26/04/02
TELEATENDIMENTO: Emergencial 116 | Comercial 0800 284 8080
(Ligação gratuita de telefones fixos e móveis)
Atendimento ao deficiente auditivo ou de fala: 0800 701 0155
Ouvidoria: 0800 071 7676
Agência Nacional de Energia Elétrica - ANEEL 167
(Ligação gratuita de telefones fixos e móveis)
Site de serviços: www.clientescorporativos.neoenergiacoelba.com.br
neoenergiacoelba.com.br

DADOS DO CLIENTE

MINISTERIO PUBLICO DA BAHIA

CNPJ: 04.142.491/0001-66

DATA DE VENCIMENTO
26/08/2022

TOTAL A PAGAR (R\$)
106,83

DATA DA EMISSÃO DA NOTA FISCAL
28/07/2022

DATA DA APRESENTAÇÃO
05/08/2022

NÚMERO DA NOTA FISCAL
627097934

CONTA CONTRATO
0218004369

Nº DO CLIENTE
1001729979

Nº DA INSTALAÇÃO
3349044

CLASSIFICAÇÃO

B3 PODER PUBLICO - ESTADUAL OU DISTRITAL
Conv. Monômia - Monofásico

RESERVADO AO FISCO

B48C.9A33.603E.7E1D.47E7.723B.1A89.36B2

DESCRIÇÃO DA NOTA FISCAL

	QUANTIDADE	PREÇO(R\$)	VALOR(R\$)
Consumo Ativo(kWh)-TUSD	113,0000000	0,50752358	57,35
Consumo Ativo(kWh)-TE	113,0000000	0,28813656	32,55
Contrib. Ilum. Pública Municipal			16,93

TOTAL DA FATURA **106,83**

INFORMAÇÕES DE TRIBUTOS

ICMS		PIS		COFINS	
BASE DE CALCULO	VALOR DO IMPOSTO	BASE DE CALCULO	VALOR DO IMPOSTO	BASE DE CALCULO	VALOR DO IMPOSTO
		89,90	1,04	89,90	4,81

Tarifas Aplicadas
Consumo Ativo(kWh)-TUSD 0,47796606
Consumo Ativo(kWh)-TE 0,27141090

HISTÓRICO DO CONSUMO

	kWh
JUL 22	113
JUN 22	123
MAI 22	129
ABR 22	99
MAR 22	116
FEV 22	124
JAN 22	84
DEZ 21	135
NOV 21	125
OUT 21	127
SET 21	120
AGO 21	103
JUL 21	106

COMPOSIÇÃO DO CONSUMO

Geração de Energia	R\$ 26,46	29,43%
Transmissão	R\$ 6,04	6,72%
Distribuição (Coelba)	R\$ 34,99	38,92%
Perdas de Energia	R\$ 6,65	7,40%
Encargos Setoriais	R\$ 10,51	11,69%
Tributos	R\$ 5,25	5,84%
Total	R\$ 89,90	100%

DEMONSTRATIVO DE CONSUMO DESTA NOTA FISCAL

NÚMERO DO MEDIDOR	TIPO DA FUNÇÃO	ANTERIOR		ATUAL		Nº DIAS	CONSTANTE	AJUSTE	CONSUMO (kWh)
		DATA	LEITURA	DATA	LEITURA				
605047564	CAT	10/06/2022	33.680,00	13/07/2022	33.793,00	33	1,00000		113,00

DATA PREVISTA DA PRÓXIMA LEITURA: 12/08/2022

DURAÇÃO E FREQUÊNCIA DAS INTERRUPÇÕES

DESCRIÇÃO	CONJUNTO	VALOR APURADO	LIMITE MENSAL	LIMITE TRIM.	LIMITE ANUAL
DIC-Nº de horas sem Energia	MORRO DO CHAPEU	mai/2022			
FIC-Nº de vezes sem Energia		0,0000	6,03	12,06	24,12
DMIC-Duração máxima de interrupção contínua		0,0000	3,23	6,47	12,95
		0,0000	3,54	0,00	0,00
DICRI-Duração de Interrupção em dia crítico		Limite DICRI: 12,22			
EUSD-Valor do Encargo de uso do sistema de distribuição = R\$ 54,01					
Todo Consumidor pode solicitar a apuração dos indicadores DIC, FIC, DMIC e DICRI a qualquer tempo.					

INFORMAÇÕES IMPORTANTES

Na data da leitura a bandeira em vigor é a Verde. Mais informações em www.aneel.gov.br.
A partir de 13/07, tarifa com reajuste médio de -0,50%, REH Nº 3.056/22.
O cliente é compensado quando há violação na continuidade individual ou do nível de tensão de fornecimento.
Isenção do ICMS conforme Art.22, III do RICMS-Ba.
Pagto. em atraso gera multa 2%(Res414/ANEEL), Juros 1%a.m(Lei 10.438/02) e atualização monetária no próx. mês
O Cliente é compensado quando há descumprimento do prazo definido para os padrões de atendimento comercial.
Esta Nota Fiscal faz parte do Doc. Pgto. nº 610047294566 da Conta Contrato Coletiva nº 6310000017.
Regras para cobrança da contribuição para o custeio do serviço de iluminação pública (COSIP) estão à disposição no site www.neoenergiacoelba.com.br/Poder Público/Contribuição de Iluminação Pública.
A Iluminação Pública é de responsabilidade da Prefeitura.

NÍVEIS DE TENSÃO

TENSÃO NOMINAL (V)	LIMITE DE VARIAÇÃO(V)	
	MÍNIMO	MÁXIMO
220	202	231

AUTENTICAÇÃO MECÂNICA

DESTAQUE AQUI

CONTA CONTRATO 0218004369	MÊS/ANO 07/2022	TOTAL A PAGAR(R\$) 106,83	VENCIMENTO 26/08/2022
-------------------------------------	---------------------------	-------------------------------------	---------------------------------

838800000011 068300300009 218004369101 116692029632



TALÃO DE PAGAMENTO

Evite dobrar, perfurar ou rasurar.
Este canhoto será usado
em leitora ótica.

AUTENTICAÇÃO MECÂNICA

COMPANHIA DE ELETRICIDADE
DO ESTADO DA BAHIA
AV. EDGARD SANTOS, 300,
CABULA VI, SALVADOR, BAHIA
CEP 41181-900
CNPJ 15.139.629/0001-94
INSCRIÇÃO ESTADUAL 00478696NO



NEOENERGIA
COELBA

Tarifa Social de Energia Elétrica - Lei 10.438, de 26/04/02
TELEATENDIMENTO: Emergencial 116 | Comercial 0800 284 8080
(Ligação gratuita de telefones fixos e móveis)
Atendimento ao deficiente auditivo ou de fala: 0800 701 0155
Ouvidoria: 0800 071 7676
Agência Nacional de Energia Elétrica - ANEEL 167
(Ligação gratuita de telefones fixos e móveis)
Site de serviços: www.clientescorporativos.neoenergiacoelba.com.br
neoenergiacoelba.com.br

DADOS DO CLIENTE

MINISTERIO PUBLICO DA BAHIA
MINISTERIO PUBLICO
CNPJ: 04.142.491/0001-66

DATA DE VENCIMENTO**26/08/2022****TOTAL A PAGAR (R\$)****308,30****DATA DA EMISSÃO DA NOTA FISCAL****28/07/2022****DATA DA APRESENTAÇÃO****05/08/2022****NÚMERO DA NOTA FISCAL****627097935****CONTA CONTRATO****0218272983****Nº DO CLIENTE**

1001729979

Nº DA INSTALAÇÃO

4054547

CLASSIFICAÇÃO

B3 PODER PUBLICO - ESTADUAL OU DISTRITAL
Conv. Monômia - Trifásico

RESERVADO AO FISCO

3A52.E737.8A67.6BC1.5CE4.5F51.3E1F.5FB7

DESCRIÇÃO DA NOTA FISCAL

	QUANTIDADE	PREÇO(R\$)	VALOR(R\$)
Consumo Ativo(kWh)-TUSD	388,0000000	0,50678759	196,63
Consumo Ativo(kWh)-TE	388,0000000	0,28782214	111,67

Tarifas Aplicadas	
Consumo Ativo(kWh)-TUSD	0,47717419
Consumo Ativo(kWh)-TE	0,27099225

HISTÓRICO DO CONSUMO

	kWh
JUL 22	388
JUN 22	467
MAI 22	752
ABR 22	806
MAR 22	920
FEV 22	618
JAN 22	458
DEZ 21	677
NOV 21	640
OUT 21	754
SET 21	531
AGO 21	254
JUL 21	257

COMPOSIÇÃO DO CONSUMO

Geração de Energia	R\$ 90,74	29,43%
Transmissão	R\$ 20,73	6,72%
Distribuição (Coelba)	R\$ 119,94	38,92%
Perdas de Energia	R\$ 22,82	7,40%
Encargos Setoriais	R\$ 36,05	11,69%
Tributos	R\$ 18,02	5,84%
Total	R\$ 308,30	100%

TOTAL DA FATURA**308,30****INFORMAÇÕES DE TRIBUTOS**

ICMS		PIS		COFINS	
BASE DE CALCULO	%	BASE DE CALCULO	%	BASE DE CALCULO	%
		308,30	1,04	308,30	4,81

DEMONSTRATIVO DE CONSUMO DESTA NOTA FISCAL

NÚMERO DO MEDIDOR	TIPO DA FUNÇÃO	ANTERIOR		ATUAL		Nº DIAS	CONSTANTE	AJUSTE	CONSUMO (kWh)
		DATA	LEITURA	DATA	LEITURA				
60968977	CAT	22/06/2022	74.781,00	23/07/2022	75.169,00	31	1,00000		388,00

DATA PREVISTA DA PRÓXIMA LEITURA: 23/08/2022

DURAÇÃO E FREQUÊNCIA DAS INTERRUPÇÕES

DESCRIÇÃO	CONJUNTO	VALOR APURADO	LIMITE MENSAL	LIMITE TRIM.	LIMITE ANUAL
DIC-Nº de horas sem Energia	SAO MIGUEL	mai/2022 0,3325	6,15	12,30	24,60
FIC-Nº de vezes sem Energia		2,0000	3,30	6,60	13,20
DMIC-Duração máxima de interrupção contínua		0,1731	3,63	0,00	0,00
DICRI-Duração de Interrupção em dia crítico		Limite DICRI: 12,22			
EUSD-Valor do Encargo de uso do sistema de distribuição = R\$ 185,14					
Todo Consumidor pode solicitar a apuração dos indicadores DIC, FIC, DMIC e DICRI a qualquer tempo.					

INFORMAÇÕES IMPORTANTES

Na data da leitura a bandeira em vigor é a Verde. Mais informações em www.aneel.gov.br.
A partir de 13/07, tarifa com reajuste médio de -0,50%, REH N° 3.056/22.
O cliente é compensado quando há violação na continuidade individual ou do nível de tensão de fornecimento.
Isenção do ICMS conforme Art.22, III do RICMS-Ba.
Pagto. em atraso gera multa 2%(Res414/ANEEL), Juros 1%a.m(Lei 10.438/02) e atualização monetária no próx. mês.
O Cliente é compensado quando há descumprimento do prazo definido para os padrões de atendimento comercial.
Esta Nota Fiscal faz parte do Doc. Pgto. nº 610047294566 da Conta Contrato Coletiva nº 6310000017.
Regras para cobrança da contribuição para o custeio do serviço de iluminação pública (COSIP) estão à disposição no site www.neoenergiacoelba.com.br/PoderPublico/ContribuiçãodeIluminaçãoPública.
A partir de agosto o IBGE realizará o censo demográfico 2022. Seja gentil ao receber o Recenseador.

NÍVEIS DE TENSÃO

TENSÃO NOMINAL (V)	LIMITE DE VARIAÇÃO(V)	
	MÍNIMO	MÁXIMO
220 380	202 350	231 399

AUTENTICAÇÃO MECÂNICA**DESTAQUE AQUI**

CONTA CONTRATO 0218272983	MÊS/ANO 07/2022	TOTAL A PAGAR(R\$) 308,30	VENCIMENTO 26/08/2022
-------------------------------------	---------------------------	-------------------------------------	---------------------------------

838000000033 083000300007 218272983107 116692029730

**TALÃO DE PAGAMENTO**

Evite dobrar, perfurar ou rasurar.
Este canhoto será usado
em leitora ótica.

AUTENTICAÇÃO MECÂNICA

**COMPANHIA DE ELETRICIDADE
DO ESTADO DA BAHIA**

AV. EDGARD SANTOS, 300,
CABULA VI, SALVADOR, BAHIA
CEP 41181-900
CNPJ 15.139.629/0001-94
INSCRIÇÃO ESTADUAL 00478696NO



NEOENERGIA
COELBA

TELEATENDIMENTO: Emergencial 116 | Comercial 0800 284 8080
(Ligação gratuita de telefones fixos e móveis)
Atendimento ao deficiente auditivo ou de fala: 0800 701 0155
Ouvidoria: 0800 071 7676
Agência Nacional de Energia Elétrica - ANEEL 167
(Ligação gratuita de telefones fixos e móveis)
Site de serviços: www.clientescorporativos.neoenergiacoelba.com.br
neoenergiacoelba.com.br

NOTA FISCAL | FATURA | CONTA DE ENERGIA ELÉTRICA
DADOS DO CLIENTE

MINISTERIO PUBLICO DA BAHIA

CNPJ: 04.142.491/0001-66

ENDEREÇO

AV JOANA ANGELICA 1102

NAZARE/SALVADOR
40050-000 SALVADOR BA

DATA DE VENCIMENTO

26/08/2022

TOTAL A PAGAR (R\$)

3.775,15

DATA DA EMISSÃO DA NOTA FISCAL

28/07/2022

DATA DA APRESENTAÇÃO

05/08/2022

NÚMERO DA NOTA FISCAL

627097936

CONTA CONTRATO

0220439194

Nº DO CLIENTE

1001729979

Nº DA INSTALAÇÃO

5296470

CLASSIFICAÇÃO
A4 Horo-sazonal Verde
PODER PÚBLICO - ESTADUAL OU DISTRITAL

RESERVADO AO FISCO
BC60.04F4.23CD.1DE5.EE6D.7609.8CFD.D05D

DESCRIÇÃO DA NOTA FISCAL E INFORMAÇÕES IMPORTANTES

DESCRIÇÃO	QUANTIDADE	PREÇO(R\$)	VALOR(R\$)
Demanda Ativa(kW)	33,0000000	40,06333333	1.322,08
Demanda Reativa Excedente.(kVAR)	0,0000000	40,06372809	0,00
Consumo Ativo Na Ponta(kWh)-TUSD	221,5000000	2,62951975	582,43
Consumo Ativo Fora de Ponta(kWh)-TUSD	3.939,6900000	0,08550039	336,84
BANDEIRA VERDE			
Consumo Ativo Na Ponta(kWh)-TE	221,5000000	0,44345422	98,22
Consumo Ativo Fora Ponta(kWh)-TE	3.939,6900000	0,27420933	1.080,29
Consumo Reativo Exc. Na Ponta(kVARh)	0,2600000	0,27145000	0,07
Consumo Reativo Exc. Fora Ponta(kVARh)	9,8400000	0,28669390	2,82
Contrib. Ilum. Pública Municipal			352,40

TOTAL DA FATURA

3.775,15

TARIFAS APLICADAS

Demanda Ativa(kW)	37,72000000
Demanda Reativa Excedente.(kVAR)	37,72000000
Consumo Ativo Na Ponta(kWh)-TUSD	2,47575000
Consumo Ativo Fora de Ponta(kWh)-TUSD	0,08050000
Consumo Ativo Na Ponta(kWh)-TE-VERDE	0,41754000
Consumo Ativo Fora Ponta(kWh)-TE-VERDE	0,25817000
Consumo Reativo Exc. Na Ponta(kVARh)	0,27145000
Consumo Reativo Exc. Fora Ponta(kVARh)	0,27145000

INFORMAÇÕES DE TRIBUTOS

ICMS			PIS		COFINS		
BASE DE CÁLCULO	%	VALOR DO IMPOSTO	BASE DE CÁLCULO PIS/COFINS	%	VALOR DO IMPOSTO	%	VALOR DO IMPOSTO
			3.422,75	1,04	35,59	4,81	164,63

GRÁFICOS

Consumo Ativo na Ponta em kWh

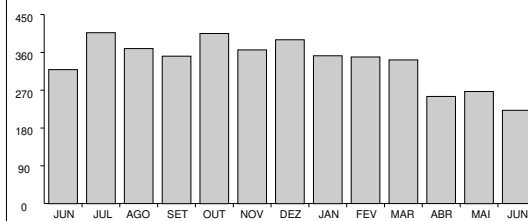

Consumo Ativo Fora da Ponta em kWh

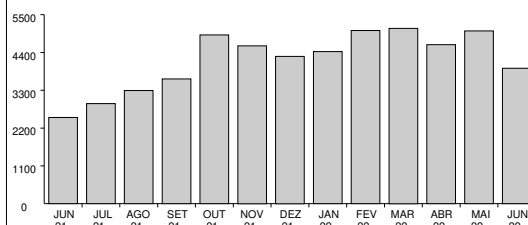

Demanda (Medida x Contratada) em kW

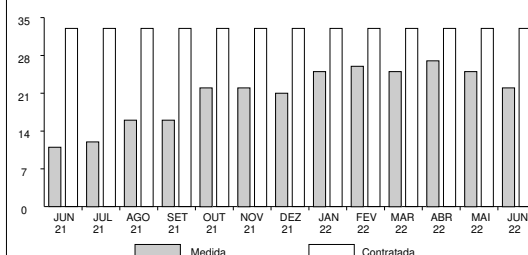

**COMPANHIA DE ELETRICIDADE
DO ESTADO DA BAHIA**

AV. EDGARD SANTOS, 300,
CABULA VI, SALVADOR, BAHIA
CEP 41181-900
CNPJ 15.139.629/0001-94
INSCRIÇÃO ESTADUAL 00478696NO



NEOENERGIA
COELBA

TELEATENDIMENTO: Emergencial 116 | Comercial 0800 284 8080
(Ligação gratuita de telefones fixos e móveis)
Atendimento ao deficiente auditivo ou de fala: 0800 701 0155
Ouvidoria: 0800 071 7676
Agência Nacional de Energia Elétrica - ANEEL 167
(Ligação gratuita de telefones fixos e móveis)
Site de serviços: www.clientescorporativos.neoenergiacoelba.com.br
neoenergiacoelba.com.br

NOTA FISCAL | FATURA | CONTA DE ENERGIA ELÉTRICA
DADOS DO CLIENTE

MINISTERIO PUBLICO DA BAHIA
CNPJ: 04.142.491/0001-66

DATA DE VENCIMENTO

26/08/2022

TOTAL A PAGAR (R\$)

3.775,15

DATA DA EMISSÃO DA NOTA FISCAL

28/07/2022

DATA DA APRESENTAÇÃO

05/08/2022

NÚMERO DA NOTA FISCAL

627097936

CONTA CONTRATO

0220439194

Nº DO CLIENTE

1001729979

Nº DA INSTALAÇÃO

5296470

CLASSIFICAÇÃO
A4 Horo-sazonal Verde
PODER PUBLICO - ESTADUAL OU DISTRITAL

DEMONSTRATIVO DE CONSUMO DESTA NOTA FISCAL

DESCRIÇÃO DA FUNÇÃO	LEITURA		CONSTANTE	AJUSTE	CONSUMO / DEMANDA
	DE	ATÉ			
Nº medidor - 80910193 / Ciclo - 31/05/2022 a 30/06/2022 / Dias - 30					
Data	310522	300622			
Hora	235900	235900			
Consumo Ativo Na Ponta	269.414,00	287.422,00	0,01200		216,1000000
Consumo Ativo Fora de Ponta	707.685,00	710.888,00	1,20000		3.843,6000000
Demanda Máxima Na Ponta	0,00	185,00	0,04800		8,8800000
Demanda Máxima Fora de Ponta	0,00	457,00	0,04800		21,9400000
Consumo Reativo Na Ponta	628.612,00	634.751,00	0,01200		73,6700000
Consumo Reativo Fora de Ponta	168.639,00	169.413,00	1,20000		928,8000000
Consumo Reativo Excedente Na Ponta	603,00	624,00	0,01200		0,2500000
Consumo Reativo Excedente Fora de Ponta	967,00	975,00	1,20000		9,6000000
Demanda Máxima Corrigida Na Ponta	0,00	475,00	0,01200		5,7000000
Demanda Máxima Corrigida Fora de Ponta	0,00	1.581,00	0,01200		18,9700000

DADOS COMPLEMENTARES
Fator de Carga

Na Ponta: 0,39

Fora de Ponta: 0,27

Acrescentar aos Consumos/Demandas Medidos a Perda de Transformação de: 2,50%

VALORES CONTRATADOS

Demanda: 33.00

MÊS REFERÊNCIA DO FATURAMENTO: 06/2022 DATA PREVISTA PARA A PRÓXIMA LEITURA 31/07/2022

COMPANHIA DE ELETRICIDADE
DO ESTADO DA BAHIAAV. EDGARD SANTOS, 300,
CABULA VI, SALVADOR, BAHIA
CEP 41181-900
CNPJ 15.139.629/0001-94
INSCRIÇÃO ESTADUAL 00478696NONEOENERGIA
COELBATELEATENDIMENTO: Emergencial 116 | Comercial 0800 284 8080
(Ligação gratuita de telefones fixos e móveis)
Atendimento ao deficiente auditivo ou de fala: 0800 701 0155
Ouvidoria: 0800 071 7676
Agência Nacional de Energia Elétrica - ANEEL 167
(Ligação gratuita de telefones fixos e móveis)
Site de serviços: www.clientescorporativos.neoenergiacoelba.com.br
neoenergiacoelba.com.br

NOTA FISCAL | FATURA | CONTA DE ENERGIA ELÉTRICA

DADOS DO CLIENTE

MINISTERIO PUBLICO DA BAHIA
CNPJ: 04.142.491/0001-66

DATA DE VENCIMENTO

26/08/2022

TOTAL A PAGAR (R\$)

3.775,15

DATA DA EMISSÃO DA NOTA FISCAL

28/07/2022

DATA DA APRESENTAÇÃO

05/08/2022

NÚMERO DA NOTA FISCAL

627097936

CONTA CONTRATO

0220439194

Nº DO CLIENTE

1001729979

Nº DA INSTALAÇÃO

5296470

CLASSIFICAÇÃO
A4 Horo-sazonal Verde
PODER PUBLICO - ESTADUAL OU DISTRITALAs condições gerais de fornecimento (Resolução ANEEL 414/2010), tarifas, produtos, serviços prestados e tributos se encontram à disposição, para consulta em nossas unidades de atendimento e no site www.coelba.com.br.

INFORMAÇÕES SOBRE A NOTA FISCAL

Na data da leitura a bandeira em vigor é a Verde. Mais informações em www.aneel.gov.br.
O cliente é compensado quando há violação na continuidade individual ou do nível de tensão de fornecimento.
Isenção do ICMS conforme Art.22, III do RICMS-Ba.
O Cliente é compensado quando há descumprimento do prazo definido para os padrões de atendimento comercial.
Acréscimos legais serão aplicados sobre a COSIP paga em atraso, conforme Legislação Municipal.
Esta Nota Fiscal faz parte do Doc. Pgto. nº 610047294566 da Conta Contrato Coletiva nº 6310000017.
Regras para cobrança da contribuição para o custeio do serviço de iluminação pública (COSIP) estão à disposição no site www.neoenergiacoelba.com.br/Poder Público/Contribuição de Iluminação Pública.
Informações Suplementares disponíveis no site www.neoenergiacoelba.com.br, Agência Virtual ou Lojas de Atendimento.

DURAÇÃO E FREQUÊNCIA DAS INTERRUPÇÕES

DESCRIÇÃO	CONJUNTO	VALOR APURADO	LIMITE MENSAL	LIMITE TRIMESTRAL	LIMITE ANUAL
DIC - Nº. de horas sem Energia		abr/2022	3,57	7,15	14,30
FIC - Nº. de vezes sem Energia		0,0000	2,06	4,13	8,27
DMIC - Duração máxima de interrupção contínua		0,0000	2,54	0,00	0,00
DICRI - Duração de Interrupção em dia crítico		Limite DICRI: 9,77			

EUSD - Valor do Encargo de Uso do Sistema de Distribuição = R\$ 2.110,27

NÍVEIS DE TENSÃO

TENSÃO NOMINAL (V)	LIMITE DE VARIAÇÃO(V)	
	MÍNIMO	MÁXIMO
11900	11067	12495

Todo consumidor pode solicitar a apuração dos indicadores DIC, FIC, DMIC e DICRI a qualquer tempo.

Comprovante do Cliente

Autenticação Mecânica

Destaque aqui

BANCO DO BRASIL S/A 001	Vencimento 26/08/2022	Agência/Cód. Beneficiário 3064-3/150321-9	Espécie	Quantidade	Valor do Documento 3.775,15	AIDF Nº 17590000262009 - PAIDF Nº 932.979 PARECER/GECOT - 367/98, 929/00 e 9876/04 (-)Desconto/Abatimento
-------------------------	--------------------------	--	---------	------------	--------------------------------	---

(-)Outras Deduções (+)Mora/Multa p/ dia de atraso (+)Outros Acréscimos

Ficha do Caixa

Autenticação Mecânica

Nosso Número 28092650201167965	Nº do Documento 95414601	(=)Valor Cobrado 3.775,15
-----------------------------------	-----------------------------	------------------------------

Destaque aqui

BANCO DO BRASIL S/A [001-9] 00190.00009 02809.265024 01167.965175 2 90890000377515

Local do Pagamento PAGÁVEL EM QUALQUER REDE BANCÁRIA				Vencimento 26/08/2022	
Beneficiário COMPANHIA DE ELETRICIDADE DO ESTADO DA BAHIA				Agência/Cód. Beneficiário 3064-3/150321-9	
Data Documento 28/07/2022	Nº do Documento 95414601	Espécie N	Aceite N	Data do Processamento 28/07/2022	Nosso Número 28092650201167965
Uso Banco 17	Carteira 17	Moeda R\$	Quantidade x	Valor 3.775,15	(=)Valor do Documento 3.775,15
Instruções				(-)Desconto/Abatimento	
1-Multa por atraso de pagamento: 2% a ser cobrada na próxima fatura, resolução 414/2010/ANEEL.				(-)Outras Deduções	
2-Juros por atraso no pagamento: 1% a.m. a ser cobrado na próxima fatura, resolução 414/2010/ANEEL.				(+Mora/Multa p/ dia de atraso	
3-Atualização Monetária - sobre IGPM - Res. 414/ANEEL de 09/09/10 a ser cobrado na próx. fatura.				(+Outros Acréscimos	
4-Pagável nos canais de recebimento da rede bancária.				(=)Valor Cobrado	
5-Usar a opção "TÍTULOS" para pagamento em caixas eletrônicos ou internet.				3.775,15	

AIDF Nº 17590000262009 - PAIDF Nº 932.979
PARECER/GECOT - 367/98, 929/00 e 9876/04Pagador
MINISTERIO PUBLICO DA BAHIA
04.142.491/0001-66
Sacador/Avalista

220439194

Ficha de Compensação

Autenticação Mecânica



COMPANHIA DE ELETRICIDADE
DO ESTADO DA BAHIA
AV. EDGARD SANTOS, 300,
CABULA VI, SALVADOR, BAHIA
CEP 41181-900
CNPJ 15.139.629/0001-94
INSCRIÇÃO ESTADUAL 00478696NO



NEOENERGIA
COELBA

Tarifa Social de Energia Elétrica - Lei 10.438, de 26/04/02
TELEATENDIMENTO: Emergencial 116 | Comercial 0800 284 8080
(Ligação gratuita de telefones fixos e móveis)
Atendimento ao deficiente auditivo ou de fala: 0800 701 0155
Ouvidoria: 0800 071 7676
Agência Nacional de Energia Elétrica - ANEEL 167
(Ligação gratuita de telefones fixos e móveis)
Site de serviços: www.clientescorporativos.neoenergiacoelba.com.br
neoenergiacoelba.com.br

DADOS DO CLIENTE

MINISTERIO PUBLICO DA BAHIA

CNPJ: 04.142.491/0001-66

DATA DE VENCIMENTO
26/08/2022

TOTAL A PAGAR (R\$)
528,73

DATA DA EMISSÃO DA NOTA FISCAL
28/07/2022

DATA DA APRESENTAÇÃO
05/08/2022

NÚMERO DA NOTA FISCAL
627097937

CONTA CONTRATO
0220912612

Nº DO CLIENTE
1001729979

Nº DA INSTALAÇÃO
1991897

CLASSIFICAÇÃO

B3 PODER PUBLICO - ESTADUAL OU DISTRITAL
Conv. Monômia - Bifásico

RESERVADO AO FISCO

35FB.AA41.368C.6823.6193.F640.CB75.6824

DESCRIÇÃO DA NOTA FISCAL

	QUANTIDADE	PREÇO(R\$)	VALOR(R\$)
Consumo Ativo(kWh)-TUSD	546,0000000	0,50772864	277,21
Consumo Ativo(kWh)-TE	546,0000000	0,28829981	157,41
Contrib. Ilum. Pública Municipal			94,11

TOTAL DA FATURA **528,73**

INFORMAÇÕES DE TRIBUTOS

ICMS		PIS		COFINS	
BASE DE CALCULO	%	BASE DE CALCULO	%	BASE DE CALCULO	%
		434,62	1,04	434,62	4,81

Tarifas Aplicadas

Consumo Ativo(kWh)-TUSD	0,47804000
Consumo Ativo(kWh)-TE	0,27145000

HISTÓRICO DO CONSUMO

	kWh
JUL 22	546
JUN 22	564
MAI 22	619
ABR 22	692
MAR 22	473
FEV 22	445
JAN 22	426
DEZ 21	696
NOV 21	737
OUT 21	656
SET 21	507
AGO 21	513
JUL 21	275

COMPOSIÇÃO DO CONSUMO

Geração de Energia	R\$ 127,92	29,43%
Transmissão	R\$ 29,22	6,72%
Distribuição (Coelba)	R\$ 169,08	38,91%
Perdas de Energia	R\$ 32,16	7,40%
Encargos Setoriais	R\$ 50,82	11,69%
Tributos	R\$ 25,42	5,85%
Total	R\$ 434,62	100%

DEMONSTRATIVO DE CONSUMO DESTA NOTA FISCAL

NÚMERO DO MEDIDOR	TIPO DA FUNÇÃO	ANTERIOR		ATUAL		Nº DIAS	CONSTANTE	AJUSTE	CONSUMO (kWh)
		DATA	LEITURA	DATA	LEITURA				
982637082	CAT	03/06/2022	90.896,00	05/07/2022	91.442,00	32	1,00000		546,00

DATA PREVISTA DA PRÓXIMA LEITURA: 04/08/2022

DURAÇÃO E FREQUÊNCIA DAS INTERRUPÇÕES

DESCRIÇÃO	CONJUNTO	VALOR APURADO	LIMITE MENSAL	LIMITE TRIM.	LIMITE ANUAL
DIC-Nº de horas sem Energia	PARATINGA	mai/2022			
FIC-Nº de vezes sem Energia		0,0000	6,03	12,06	24,12
DMIC-Duração máxima de interrupção contínua		0,0000	3,30	6,60	13,20
		0,0000	3,54	0,00	0,00
DICRI-Duração de Interrupção em dia crítico		Limite DICRI: 12,22			
EUSD-Valor do Encargo de uso do sistema de distribuição = R\$ 261,00					
Todo Consumidor pode solicitar a apuração dos indicadores DIC, FIC, DMIC e DICRI a qualquer tempo.					

INFORMAÇÕES IMPORTANTES

Na data da leitura a bandeira em vigor é a Verde. Mais informações em www.aneel.gov.br.
O cliente é compensado quando há violação na continuidade individual ou do nível de tensão de fornecimento.
Isenção do ICMS conforme Art.22, III do RICMS-Ba.
Pagto. em atraso gera multa 2%(Res414/ANEEL), Juros 1%a.m(Lei 10.438/02) e atualização monetária no próx. mês
O Cliente é compensado quando há descumprimento do prazo definido para os padrões de atendimento comercial.
Esta Nota Fiscal faz parte do Doc. Pgto. nº 610047294566 da Conta Contrato Coletiva nº 6310000017.
Regras para cobrança da contribuição para o custeio do serviço de iluminação pública (COSIP) estão à disposição no site www.neoenergiacoelba.com.br/Poder Público/Contribuição de Iluminação Pública.
Informações Suplementares disponíveis no site www.neoenergiacoelba.com.br, Agência Virtual ou Lojas de Atendimento.
A Iluminação Pública é de responsabilidade da Prefeitura.

NÍVEIS DE TENSÃO

TENSÃO NOMINAL (V)	LIMITE DE VARIAÇÃO(V)	
	MÍNIMO	MÁXIMO
220 380	202 348	231 396

AUTENTICAÇÃO MECÂNICA

DESTAQUE AQUI

CONTA CONTRATO 0220912612	MÊS/ANO 07/2022	TOTAL A PAGAR(R\$) 528,73	VENCIMENTO 26/08/2022
-------------------------------------	---------------------------	-------------------------------------	---------------------------------

838400000057 287300300008 220912612107 116692029837



TALÃO DE PAGAMENTO

Evite dobrar, perfurar ou rasurar.
Este canhoto será usado
em leitora ótica.

AUTENTICAÇÃO MECÂNICA

COMPANHIA DE ELETRICIDADE
DO ESTADO DA BAHIA
AV. EDGARD SANTOS, 300,
CABULA VI, SALVADOR, BAHIA
CEP 41181-900
CNPJ 15.139.629/0001-94
INSCRIÇÃO ESTADUAL 00478696NO



NEOENERGIA
COELBA

Tarifa Social de Energia Elétrica - Lei 10.438, de 26/04/02
TELEATENDIMENTO: Emergencial 116 | Comercial 0800 284 8080
(Ligação gratuita de telefones fixos e móveis)
Atendimento ao deficiente auditivo ou de fala: 0800 701 0155
Ouvidoria: 0800 071 7676
Agência Nacional de Energia Elétrica - ANEEL 167
(Ligação gratuita de telefones fixos e móveis)
Site de serviços: www.clientescorporativos.neoenergiaoelba.com.br
neoenergiaoelba.com.br

DADOS DO CLIENTE

MINISTERIO PUBLICO DA BAHIA

CNPJ: 04.142.491/0001-66

DATA DE VENCIMENTO
26/08/2022

TOTAL A PAGAR (R\$)
435,05

DATA DA EMISSÃO DA NOTA FISCAL
28/07/2022

DATA DA APRESENTAÇÃO
05/08/2022

NÚMERO DA NOTA FISCAL
627097938

CONTA CONTRATO
0227533854

Nº DO CLIENTE
1001729979

Nº DA INSTALAÇÃO
3259086

CLASSIFICAÇÃO

B3 PODER PUBLICO - ESTADUAL OU DISTRITAL
Conv. Monômia - Trifásico

RESERVADO AO FISCO

6535.46FE.3D3A.9DB5.EC59.A4B3.DD14.D6A2

DESCRIÇÃO DA NOTA FISCAL

	QUANTIDADE	PREÇO(R\$)	VALOR(R\$)
Consumo Ativo(kWh)-TUSD	500,0000000	0,50723636	253,61
Consumo Ativo(kWh)-TE	500,0000000	0,28803545	144,01
Contrib. Ilum. Pública Municipal			37,43

TOTAL DA FATURA **435,05**

INFORMAÇÕES DE TRIBUTOS

ICMS			PIS			COFINS		
BASE DE CALCULO	%	VALOR DO IMPOSTO	BASE DE CALCULO	%	VALOR DO IMPOSTO	BASE DE CALCULO	%	VALOR DO IMPOSTO
			397,62	1,04	4,13	397,62	4,81	19,12

Tarifas Aplicadas

Consumo Ativo(kWh)-TUSD	0,47759636
Consumo Ativo(kWh)-TE	0,27121545

HISTÓRICO DO CONSUMO

	kWh
JUL 22	500
JUN 22	707
MAI 22	808
ABR 22	965
MAR 22	874
FEV 22	909
JAN 22	607
DEZ 21	806
NOV 21	495
OUT 21	461
SET 21	301
AGO 21	214
JUL 21	180

COMPOSIÇÃO DO CONSUMO

Geração de Energia	R\$ 117,03	29,43%
Transmissão	R\$ 26,73	6,72%
Distribuição (Coelba)	R\$ 154,68	38,91%
Perdas de Energia	R\$ 29,43	7,40%
Encargos Setoriais	R\$ 46,50	11,69%
Tributos	R\$ 23,25	5,85%
Total	R\$ 397,62	100%

DEMONSTRATIVO DE CONSUMO DESTA NOTA FISCAL

NÚMERO DO MEDIDOR	TIPO DA FUNÇÃO	ANTERIOR		ATUAL		Nº DIAS	CONSTANTE	AJUSTE	CONSUMO (kWh)
		DATA	LEITURA	DATA	LEITURA				
51359410	CAT	15/06/2022	36.367,00	18/07/2022	36.867,00	33	1,00000		500,00

DATA PREVISTA DA PRÓXIMA LEITURA: 17/08/2022

DURAÇÃO E FREQUÊNCIA DAS INTERRUPÇÕES

DESCRIÇÃO	CONJUNTO	VALOR APURADO	LIMITE MENSAL	LIMITE TRIM.	LIMITE ANUAL
DIC-Nº de horas sem Energia	CAMACARI I	mai/2022			
FIC-Nº de vezes sem Energia		1,1394	4,95	9,91	19,82
DMIC-Duração máxima de interrupção contínua		3,0000	3,11	6,22	12,45
		0,6650	2,77	0,00	0,00
DICRI-Duração de Interrupção em dia crítico		Limite DICRI: 12,22			
EUSD-Valor do Encargo de uso do sistema de distribuição = R\$ 238,79					
Todo Consumidor pode solicitar a apuração dos indicadores DIC, FIC, DMIC e DICRI a qualquer tempo.					

INFORMAÇÕES IMPORTANTES

Na data da leitura a bandeira em vigor é a Verde. Mais informações em www.aneel.gov.br.
A partir de 13/07, tarifa com reajuste médio de -0,50%, REH Nº 3.056/22.
O cliente é compensado quando há violação na continuidade individual ou do nível de tensão de fornecimento.
Isenção do ICMS conforme Art.22, III do RICMS-Ba.
Pagto. em atraso gera multa 2%(Res414/ANEEL), Juros 1%a.m(Lei 10.438/02) e atualização monetária no próx. mês.
O Cliente é compensado quando há descumprimento do prazo definido para os padrões de atendimento comercial.
Esta Nota Fiscal faz parte do Doc. Pgto. nº 610047294566 da Conta Contrato Coletiva nº 6310000017.
Regras para cobrança da contribuição para o custeio do serviço de iluminação pública (COSIP) estão à disposição no site www.neoenergiaoelba.com.br/PoderPublico/Contribuição de Iluminação Pública.
A Iluminação Pública é de responsabilidade da Prefeitura.

NÍVEIS DE TENSÃO

TENSÃO NOMINAL (V)	LIMITE DE VARIAÇÃO(V)	
	MÍNIMO	MÁXIMO
127 220	117 202	133 231

AUTENTICAÇÃO MECÂNICA

DESTAQUE AQUI

CONTA CONTRATO 0227533854	MÊS/ANO 07/2022	TOTAL A PAGAR(R\$) 435,05	VENCIMENTO 26/08/2022
-------------------------------------	---------------------------	-------------------------------------	---------------------------------

838200000045 350500300009 227533854100 116692029934



TALÃO DE PAGAMENTO

Evite dobrar, perfurar ou rasurar.
Este canhoto será usado
em leitora ótica.

AUTENTICAÇÃO MECÂNICA

COMPANHIA DE ELETRICIDADE
DO ESTADO DA BAHIA
AV. EDGARD SANTOS, 300,
CABULA VI, SALVADOR, BAHIA
CEP 41181-900
CNPJ 15.139.629/0001-94
INSCRIÇÃO ESTADUAL 00478696NO



NEOENERGIA
COELBA

Tarifa Social de Energia Elétrica - Lei 10.438, de 26/04/02
TELEATENDIMENTO: Emergencial 116 | Comercial 0800 284 8080
(Ligação gratuita de telefones fixos e móveis)
Atendimento ao deficiente auditivo ou de fala: 0800 701 0155
Ouvidoria: 0800 071 7676
Agência Nacional de Energia Elétrica - ANEEL 167
(Ligação gratuita de telefones fixos e móveis)
Site de serviços: www.clientescorporativos.neoenergiacoelba.com.br
neoenergiacoelba.com.br

DADOS DO CLIENTE

MINISTERIO PUBLICO DA BAHIA

CNPJ: 04.142.491/0001-66

DATA DE VENCIMENTO
26/08/2022

TOTAL A PAGAR (R\$)
344,20

DATA DA EMISSÃO DA NOTA FISCAL
28/07/2022

DATA DA APRESENTAÇÃO
05/08/2022

NÚMERO DA NOTA FISCAL
627097939

CONTA CONTRATO
0228976601

Nº DO CLIENTE
1001729979

Nº DA INSTALAÇÃO
136664

CLASSIFICAÇÃO

B3 PODER PUBLICO - ESTADUAL OU DISTRITAL
Conv. Monômia - Trifásico

RESERVADO AO FISCO

7FC1.8B71.FD6C.2089.7CA3.3E37.1AC5.0403

DESCRIÇÃO DA NOTA FISCAL

	QUANTIDADE	PREÇO(R\$)	VALOR(R\$)
Consumo Ativo(kWh)-TUSD	370,0000000	0,50771567	187,85
Consumo Ativo(kWh)-TE	370,0000000	0,28828783	106,66
Contrib. Ilum. Pública Municipal			49,69

TOTAL DA FATURA **344,20**

INFORMAÇÕES DE TRIBUTOS

ICMS		PIS		COFINS	
BASE DE CALCULO	%	BASE DE CALCULO	%	BASE DE CALCULO	%
		294,51	1,04	294,51	4,81
			3,06		14,16

Tarifas Aplicadas

Consumo Ativo(kWh)-TUSD 0,47804000
Consumo Ativo(kWh)-TE 0,27145000

HISTÓRICO DO CONSUMO

	kWh
JUL 22	370
JUN 22	473
MAI 22	636
ABR 22	640
MAR 22	953
FEV 22	927
JAN 22	518
DEZ 21	648
NOV 21	655
OUT 21	607
SET 21	374
AGO 21	357
JUL 21	373

COMPOSIÇÃO DO CONSUMO

Geração de Energia	R\$ 86,68	29,43%
Transmissão	R\$ 19,80	6,72%
Distribuição (Coelba)	R\$ 114,58	38,91%
Perdas de Energia	R\$ 21,79	7,40%
Encargos Setoriais	R\$ 34,44	11,69%
Tributos	R\$ 17,22	5,85%
Total	R\$ 294,51	100%

DEMONSTRATIVO DE CONSUMO DESTA NOTA FISCAL

NÚMERO DO MEDIDOR	TIPO DA FUNÇÃO	ANTERIOR		ATUAL		Nº DIAS	CONSTANTE	AJUSTE	CONSUMO (kWh)
		DATA	LEITURA	DATA	LEITURA				
70560119	CAT	08/06/2022	39.870,00	11/07/2022	40.240,00	33	1,00000		370,00

DATA PREVISTA DA PRÓXIMA LEITURA: 10/08/2022

DURAÇÃO E FREQUÊNCIA DAS INTERRUPÇÕES

DESCRIÇÃO	CONJUNTO	VALOR APURADO	LIMITE MENSAL	LIMITE TRIM.	LIMITE ANUAL
DIC-Nº de horas sem Energia	AMARGOSA	mai/2022			
FIC-Nº de vezes sem Energia		0,0000	6,15	12,30	24,60
DMIC-Duração máxima de interrupção contínua		0,0000	3,30	6,60	13,20
		0,0000	3,63	0,00	0,00
DICRI-Duração de Interrupção em dia crítico		Limite DICRI: 12,22			
EUSD-Valor do Encargo de uso do sistema de distribuição = R\$ 176,87					
Todo Consumidor pode solicitar a apuração dos indicadores DIC, FIC, DMIC e DICRI a qualquer tempo.					

INFORMAÇÕES IMPORTANTES

Na data da leitura a bandeira em vigor é a Verde. Mais informações em www.aneel.gov.br.
O cliente é compensado quando há violação na continuidade individual ou do nível de tensão de fornecimento.
Isenção do ICMS conforme Art.22, III do RICMS-Ba.
Pagto. em atraso gera multa 2%(Res414/ANEEL), Juros 1%a.m(Lei 10.438/02) e atualização monetária no próx. mês
O Cliente é compensado quando há descumprimento do prazo definido para os padrões de atendimento comercial.
Esta Nota Fiscal faz parte do Doc. Pgto. nº 610047294566 da Conta Contrato Coletiva nº 6310000017.
Regras para cobrança da contribuição para o custeio do serviço de iluminação pública (COSIP) estão à disposição no site www.neoenergiacoelba.com.br/PoderPúblico/ContribuiçãodeIluminaçãoPública.
Informações Suplementares disponíveis no site www.neoenergiacoelba.com.br, Agência Virtual ou Lojas de Atendimento.
A Iluminação Pública é de responsabilidade da Prefeitura.

NÍVEIS DE TENSÃO

TENSÃO NOMINAL (V)	LIMITE DE VARIAÇÃO(V)	
	MÍNIMO	MÁXIMO
220 380	202 350	231 399

AUTENTICAÇÃO MECÂNICA

DESTAQUE AQUI

CONTA CONTRATO 0228976601	MÊS/ANO 07/2022	TOTAL A PAGAR(R\$) 344,20	VENCIMENTO 26/08/2022
-------------------------------------	---------------------------	-------------------------------------	---------------------------------

838800000038 442000300005 228976601101 116692030037



TALÃO DE PAGAMENTO

Evite dobrar, perfurar ou rasurar.
Este canhoto será usado
em leitora ótica.

AUTENTICAÇÃO MECÂNICA

COMPANHIA DE ELETRICIDADE
DO ESTADO DA BAHIA
AV. EDGARD SANTOS, 300,
CABULA VI, SALVADOR, BAHIA
CEP 41181-900
CNPJ 15.139.629/0001-94
INSCRIÇÃO ESTADUAL 00478696NO



NEOENERGIA
COELBA

Tarifa Social de Energia Elétrica - Lei 10.438, de 26/04/02
TELEATENDIMENTO: Emergencial 116 | Comercial 0800 284 8080
(Ligação gratuita de telefones fixos e móveis)
Atendimento ao deficiente auditivo ou de fala: 0800 701 0155
Ouvidoria: 0800 071 7676
Agência Nacional de Energia Elétrica - ANEEL 167
(Ligação gratuita de telefones fixos e móveis)
Site de serviços: www.clientescorporativos.neoenergiacoelba.com.br
neoenergiacoelba.com.br

DADOS DO CLIENTE

MINISTERIO PUBLICO DA BAHIA

CNPJ: 04.142.491/0001-66

DATA DE VENCIMENTO
26/08/2022

TOTAL A PAGAR (R\$)
633,39

DATA DA EMISSÃO DA NOTA FISCAL
28/07/2022

DATA DA APRESENTAÇÃO
05/08/2022

NÚMERO DA NOTA FISCAL
627097940

CONTA CONTRATO
7003339054

Nº DO CLIENTE
1001729979

Nº DA INSTALAÇÃO
2269605

CLASSIFICAÇÃO

B3 PODER PUBLICO - ESTADUAL OU DISTRITAL
Conv. Monômia - Trifásico

RESERVADO AO FISCO

1399.470F.E1C7.0BC4.3204.4B4A.12EE.62D3

DESCRIÇÃO DA NOTA FISCAL

	QUANTIDADE	PREÇO(R\$)	VALOR(R\$)
Consumo Ativo(kWh)-TUSD	716,00000000	0,50694487	362,97
Consumo Ativo(kWh)-TE	716,00000000	0,28789260	206,13
Contrib. Ilum. Pública Municipal			64,29

Tarifas Aplicadas	
Consumo Ativo(kWh)-TUSD	0,47730800
Consumo Ativo(kWh)-TE	0,27106300

HISTÓRICO DO CONSUMO

	kWh
JUL 22	716
JUN 22	870
MAI 22	1069
ABR 22	1130
MAR 22	1033
FEV 22	831
JAN 22	556
DEZ 21	1039
NOV 21	769
OUT 21	916
SET 21	685
AGO 21	482
JUL 21	461

COMPOSIÇÃO DO CONSUMO

Geração de Energia	R\$ 167,50	29,43%
Transmissão	R\$ 38,26	6,72%
Distribuição (Coelba)	R\$ 221,39	38,91%
Perdas de Energia	R\$ 42,12	7,40%
Encargos Setoriais	R\$ 66,55	11,69%
Tributos	R\$ 33,28	5,85%
Total	R\$ 569,10	100%

TOTAL DA FATURA **633,39**

INFORMAÇÕES DE TRIBUTOS

ICMS		PIS		COFINS	
BASE DE CALCULO	VALOR DO IMPOSTO	BASE DE CALCULO	VALOR DO IMPOSTO	BASE DE CALCULO	VALOR DO IMPOSTO
		569,10	1,04	569,10	4,81

DEMONSTRATIVO DE CONSUMO DESTA NOTA FISCAL

NÚMERO DO MEDIDOR	TIPO DA FUNÇÃO	ANTERIOR		ATUAL		Nº DIAS	CONSTANTE	AJUSTE	CONSUMO (kWh)
		DATA	LEITURA	DATA	LEITURA				
1011066330	CAT	21/06/2022	145891,00	21/07/2022	146607,00	30	1,00000		716,00

DATA PREVISTA DA PRÓXIMA LEITURA: 22/08/2022

DURAÇÃO E FREQUÊNCIA DAS INTERRUPÇÕES

DESCRIÇÃO	CONJUNTO	VALOR APURADO	LIMITE MENSAL	LIMITE TRIM.	LIMITE ANUAL
DIC-Nº de horas sem Energia		mai/2022			
FIC-Nº de vezes sem Energia		0,0000	5,79	11,58	23,16
DMIC-Duração máxima de interrupção contínua		0,0000	3,23	6,47	12,95
		0,0000	3,37	0,00	0,00
DICRI-Duração de Interrupção em dia crítico		Limite DICRI: 12,22			
EUSD-Valor do Encargo de uso do sistema de distribuição = R\$ 341,75					
Todo Consumidor pode solicitar a apuração dos indicadores DIC, FIC, DMIC e DICRI a qualquer tempo.					

INFORMAÇÕES IMPORTANTES

Na data da leitura a bandeira em vigor é a Verde. Mais informações em www.aneel.gov.br.
A partir de 13/07, tarifa com reajuste médio de -0,50%, REH Nº 3.056/22.
O cliente é compensado quando há violação na continuidade individual ou do nível de tensão de fornecimento.
Isenção do ICMS conforme Art.22, III do RICMS-Ba.
Pagto. em atraso gera multa 2%(Res414/ANEEL), Juros 1%a.m(Lei 10.438/02) e atualização monetária no próx. mês
O Cliente é compensado quando há descumprimento do prazo definido para os padrões de atendimento comercial.
Esta Nota Fiscal faz parte do Doc. Pgto. nº 610047294566 da Conta Contrato Coletiva nº 6310000017.
Regras para cobrança da contribuição para o custeio do serviço de iluminação pública (COSIP) estão à disposição no site www.neoenergiacoelba.com.br/PoderPublico/ContribuiçãodeIluminaçãoPública.
A partir de agosto o IBGE realizará o censo demográfico 2022. Seja gentil ao receber o Recenseador.

NÍVEIS DE TENSÃO

TENSÃO NOMINAL (V)	LIMITE DE VARIAÇÃO(V)	
	MÍNIMO	MÁXIMO
220 380	202 350	231 399

AUTENTICAÇÃO MECÂNICA

DESTAQUE AQUI

CONTA CONTRATO 7003339054	MÊS/ANO 07/2022	TOTAL A PAGAR(R\$) 633,39	VENCIMENTO 26/08/2022
-------------------------------------	---------------------------	-------------------------------------	---------------------------------

838900000064 333900300073 003339054101 116692030134



TALÃO DE PAGAMENTO

Evite dobrar, perfurar ou rasurar.
Este canhoto será usado
em leitora ótica.

AUTENTICAÇÃO MECÂNICA

COMPANHIA DE ELETRICIDADE
DO ESTADO DA BAHIA
AV. EDGARD SANTOS, 300,
CABULA VI, SALVADOR, BAHIA
CEP 41181-900
CNPJ 15.139.629/0001-94
INSCRIÇÃO ESTADUAL 00478696NO



Tarifa Social de Energia Elétrica - Lei 10.438, de 26/04/02
TELEATENDIMENTO: Emergencial 116 | Comercial 0800 284 8080
(Ligação gratuita de telefones fixos e móveis)
Atendimento ao deficiente auditivo ou de fala: 0800 701 0155
Ouvidoria: 0800 071 7676
Agência Nacional de Energia Elétrica - ANEEL 167
(Ligação gratuita de telefones fixos e móveis)
Site de serviços: www.clientescorporativos.neoenergiacoelba.com.br
neoenergiacoelba.com.br

DADOS DO CLIENTE

MINISTERIO PUBLICO DA BAHIA

CNPJ: 04.142.491/0001-66

DATA DE VENCIMENTO
26/08/2022

TOTAL A PAGAR (R\$)
88,34

DATA DA EMISSÃO DA NOTA FISCAL
28/07/2022

DATA DA APRESENTAÇÃO
05/08/2022

NÚMERO DA NOTA FISCAL
627097941

CONTA CONTRATO
7003665806

Nº DO CLIENTE
1001729979

Nº DA INSTALAÇÃO
1916106

CLASSIFICAÇÃO

B3 PODER PUBLICO - ESTADUAL OU DISTRITAL
Conv. Monômia - Bifásico

RESERVADO AO FISCO

8713.867D.E077.CA45.A9C4.E415.3C86.075D

DESCRIÇÃO DA NOTA FISCAL

	QUANTIDADE	PREÇO(R\$)	VALOR(R\$)
Consumo Ativo(kWh)-TUSD	111,0000000	0,50767963	56,35
Consumo Ativo(kWh)-TE	111,0000000	0,28820675	31,99

TOTAL DA FATURA **88,34**

INFORMAÇÕES DE TRIBUTOS

ICMS		PIS		COFINS	
BASE DE CALCULO	%	BASE DE CALCULO	%	BASE DE CALCULO	%
		88,34	1,04	88,34	4,81

Tarifas Aplicadas	
Consumo Ativo(kWh)-TUSD	0,47804000
Consumo Ativo(kWh)-TE	0,27145000

HISTÓRICO DO CONSUMO

	kWh
JUL 22	111
JUN 22	124
MAI 22	196
ABR 22	222
MAR 22	254
FEV 22	240
JAN 22	93
DEZ 21	269
NOV 21	184
OUT 21	145
SET 21	86
AGO 21	82
JUL 21	84

COMPOSIÇÃO DO CONSUMO

Geração de Energia	R\$ 26,01	29,44%
Transmissão	R\$ 5,94	6,72%
Distribuição (Coelba)	R\$ 34,37	38,92%
Perdas de Energia	R\$ 6,54	7,40%
Encargos Setoriais	R\$ 10,33	11,69%
Tributos	R\$ 5,15	5,83%
Total	R\$ 88,34	100%

DEMONSTRATIVO DE CONSUMO DESTA NOTA FISCAL

NÚMERO DO MEDIDOR	TIPO DA FUNÇÃO	ANTERIOR		ATUAL		Nº DIAS	CONSTANTE	AJUSTE	CONSUMO (kWh)
		DATA	LEITURA	DATA	LEITURA				
1011187488	CAT	07/06/2022	28.661,00	08/07/2022	28.772,00	31	1,00000		111,00

DATA PREVISTA DA PRÓXIMA LEITURA: 09/08/2022

DURAÇÃO E FREQUÊNCIA DAS INTERRUPÇÕES

DESCRIÇÃO	CONJUNTO	VALOR APURADO	LIMITE MENSAL	LIMITE TRIMESTRAL	LIMITE ANUAL
DIC-Nº de horas sem Energia	ITABUNA II 34,5KV	mai/2022 0,0000	5,91	11,82	23,64
FIC-Nº de vezes sem Energia		0,0000	3,23	6,47	12,95
DMIC-Duração máxima de interrupção contínua		0,0000	3,46	0,00	0,00
DICRI-Duração de Interrupção em dia crítico		Limite DICRI: 12,22			
EUSD-Valor do Encargo de uso do sistema de distribuição = R\$ 53,06					
Todo Consumidor pode solicitar a apuração dos indicadores DIC, FIC, DMIC e DICRI a qualquer tempo.					

INFORMAÇÕES IMPORTANTES

Na data da leitura a bandeira em vigor é a Verde. Mais informações em www.aneel.gov.br.
O cliente é compensado quando há violação na continuidade individual ou do nível de tensão de fornecimento.
Isenção do ICMS conforme Art.22, III do RICMS-Ba.
Pagto. em atraso gera multa 2%(Res414/ANEEL), Juros 1%a.m(Lei 10.438/02) e atualização monetária no próx. mês
O Cliente é compensado quando há descumprimento do prazo definido para os padrões de atendimento comercial.
Esta Nota Fiscal faz parte do Doc. Pgto. nº 610047294566 da Conta Contrato Coletiva nº 6310000017.
Regras para cobrança da contribuição para o custeio do serviço de iluminação pública (COSIP) estão à disposição no site www.neoenergiacoelba.com.br/Poder Público/Contribuição de Iluminação Pública.
Informações Suplementares disponíveis no site www.neoenergiacoelba.com.br, Agência Virtual ou Lojas de Atendimento.
A Iluminação Pública é de responsabilidade da Prefeitura.

NÍVEIS DE TENSÃO

TENSÃO NOMINAL (V)	LIMITE DE VARIAÇÃO(V)	
	MÍNIMO	MÁXIMO
127 220	117 202	133 231

AUTENTICAÇÃO MECÂNICA

DESTAQUE AQUI

CONTA CONTRATO 7003665806	MÊS/ANO 07/2022	TOTAL A PAGAR(R\$) 88,34	VENCIMENTO 26/08/2022
-------------------------------------	---------------------------	------------------------------------	---------------------------------

838000000009 883400300072 003665806102 116692030231



TALÃO DE PAGAMENTO

Evite dobrar, perfurar ou rasurar.
Este canhoto será usado
em leitora ótica.

AUTENTICAÇÃO MECÂNICA

DESTAQUE AQUI							
CONTA CONTRATO 7004283354	MÊS/ANO 07/2022	TOTAL A PAGAR(R\$) 209,07	VENCIMENTO 26/08/2022	TALÃO DE PAGAMENTO			Evite dobrar, perfurar ou rasurar. Este canhoto será usado em leitora ótica.
838700000028 090700300070 004283354103 116692030339				AUTENTICAÇÃO MECÂNICA			

COMPANHIA DE ELETRICIDADE
DO ESTADO DA BAHIA
AV. EDGARD SANTOS, 300,
CABULA VI, SALVADOR, BAHIA
CEP 41181-900
CNPJ 15.139.629/0001-94
INSCRIÇÃO ESTADUAL 00478696NO



NEOENERGIA
COELBA

Tarifa Social de Energia Elétrica - Lei 10.438, de 26/04/02
TELEATENDIMENTO: Emergencial 116 | Comercial 0800 284 8080
(Ligação gratuita de telefones fixos e móveis)
Atendimento ao deficiente auditivo ou de fala: 0800 701 0155
Ouvidoria: 0800 071 7676
Agência Nacional de Energia Elétrica - ANEEL 167
(Ligação gratuita de telefones fixos e móveis)
Site de serviços: www.clientescorporativos.neoenergiaoelba.com.br
neoenergiaoelba.com.br

DADOS DO CLIENTE

MINISTERIO PUBLICO DA BAHIA

CNPJ: 04.142.491/0001-66

DATA DE VENCIMENTO
26/08/2022

TOTAL A PAGAR (R\$)
54,43

DATA DA EMISSÃO DA NOTA FISCAL
28/07/2022

DATA DA APRESENTAÇÃO
05/08/2022

NÚMERO DA NOTA FISCAL
627097993

CONTA CONTRATO
7054411965

Nº DO CLIENTE
1001729979

Nº DA INSTALAÇÃO
90105897

CLASSIFICAÇÃO

B3 COMERCIAL - OUTROS SERVIÇOS E OUTRAS ATIVIDADES
Conv. Monômia - Bifásico

RESERVADO AO FISCO

280F.58F1.EFD4.A3CB.59EE.94CF.CBA9.3351

DESCRIÇÃO DA NOTA FISCAL

	QUANTIDADE	PREÇO(R\$)	VALOR(R\$)
Consumo Ativo(kWh)-TUSD	50,0000000	0,61798933	30,89
Consumo Ativo(kWh)-TE	50,0000000	0,35070600	17,53
Contrib. Ilum. Pública Municipal			6,01

TOTAL DA FATURA **54,43**

INFORMAÇÕES DE TRIBUTOS

ICMS		PIS		COFINS	
BASE DE CALCULO	%	BASE DE CALCULO	%	BASE DE CALCULO	%
48,42	18,00	39,70	1,04	39,70	4,81

Tarifas Aplicadas

Consumo Ativo(kWh)-TUSD 0,47738933
Consumo Ativo(kWh)-TE 0,27110600

HISTÓRICO DO CONSUMO

	kWh
JUL 22	50
JUN 22	50
MAI 22	50
ABR 22	50
MAR 22	50
FEV 22	50
JAN 22	50
DEZ 21	50
NOV 21	50
OUT 21	50
SET 21	50
AGO 21	50
JUL 21	50

Faturado pelo mínimo da fase
- Custo de Disponibilidade,
Artigo 98, Resolução ANEEL
414/2010.

DEMONSTRATIVO DE CONSUMO DESTA NOTA FISCAL

NÚMERO DO MEDIDOR	TIPO DA FUNÇÃO	ANTERIOR		ATUAL		Nº DIAS	CONSTANTE	AJUSTE	CONSUMO (kWh)
		DATA	LEITURA	DATA	LEITURA				
1194403506	CAT	20/06/2022	70,00	20/07/2022	73,00	30	1,00000		3,00

DATA PREVISTA DA PRÓXIMA LEITURA: 19/08/2022

DURAÇÃO E FREQUÊNCIA DAS INTERRUPTÕES

DESCRIÇÃO	CONJUNTO	VALOR APURADO	LIMITE MENSAL	LIMITE TRIM.	LIMITE ANUAL
DIC-Nº de horas sem Energia	PITUACU II	mai/2022			
FIC-Nº de vezes sem Energia		0,0000	4,71	9,43	18,86
DMIC-Duração máxima de interrupção contínua		0,0000	3,05	6,10	12,20
DICRI-Duração de Interrupção em dia crítico		0,0000	2,60	0,00	0,00
		Limite DICRI: 12,22			
EUSD-Valor do Encargo de uso do sistema de distribuição = R\$ 23,86					
Todo Consumidor pode solicitar a apuração dos indicadores DIC, FIC, DMIC e DICRI a qualquer tempo.					

INFORMAÇÕES IMPORTANTES

Na data da leitura a bandeira em vigor é a Verde. Mais informações em www.aneel.gov.br.
A partir de 13/07, tarifa com reajuste médio de -0,50%, REH Nº 3.056/22.
O cliente é compensado quando há violação na continuidade individual ou do nível de tensão de fornecimento.
Pagto. em atraso gera multa 2%(Res414/ANEEL), Juros 1%a.m(Lei 10.438/02) e atualização monetária no próx. mês.
O Cliente é compensado quando há descumprimento do prazo definido para os padrões de atendimento comercial.
Acréscimos legais serão aplicados sobre a COSIP paga em atraso, conforme Legislação Municipal.
Esta Nota Fiscal faz parte do Doc. Pgto. nº 610047294566 da Conta Contrato Coletiva nº 6310000017.
Regras para cobrança da contribuição para o custeio do serviço de iluminação pública (COSIP) estão à disposição no site www.neoenergiaoelba.com.br/Poder Público/Contribuição de Iluminação Pública.
A Iluminação Pública é de responsabilidade da Prefeitura.

NÍVEIS DE TENSÃO

TENSÃO NOMINAL (V)	LIMITE DE VARIAÇÃO(V)	
	MÍNIMO	MÁXIMO
127 220	117 202	133 231

AUTENTICAÇÃO MECÂNICA

DESTAQUE AQUI

CONTA CONTRATO 7054411965	MÊS/ANO 07/2022	TOTAL A PAGAR(R\$) 54,43	VENCIMENTO 26/08/2022
-------------------------------------	---------------------------	------------------------------------	---------------------------------

838800000003 544300300070 054411965106 116692035330



TALÃO DE PAGAMENTO

Evite dobrar, perfurar ou rasurar.
Este canhoto será usado
em leitora ótica.

AUTENTICAÇÃO MECÂNICA

COMPANHIA DE ELETRICIDADE
DO ESTADO DA BAHIA
AV. EDGARD SANTOS, 300,
CABULA VI, SALVADOR, BAHIA
CEP 41181-900
CNPJ 15.139.629/0001-94
INSCRIÇÃO ESTADUAL 00478696NO



NEOENERGIA
COELBA

Tarifa Social de Energia Elétrica - Lei 10.438, de 26/04/02
TELEATENDIMENTO: Emergencial 116 | Comercial 0800 284 8080
(Ligação gratuita de telefones fixos e móveis)
Atendimento ao deficiente auditivo ou de fala: 0800 701 0155
Ouvidoria: 0800 071 7676
Agência Nacional de Energia Elétrica - ANEEL 167
(Ligação gratuita de telefones fixos e móveis)
Site de serviços: www.clientescorporativos.neoenergiaoelba.com.br
neoenergiaoelba.com.br

DADOS DO CLIENTE

MINISTERIO PUBLICO DA BAHIA

CNPJ: 04.142.491/0001-66

DATA DE VENCIMENTO
26/08/2022

TOTAL A PAGAR (R\$)
54,43

DATA DA EMISSÃO DA NOTA FISCAL
28/07/2022

DATA DA APRESENTAÇÃO
05/08/2022

NÚMERO DA NOTA FISCAL
627097994

CONTA CONTRATO
7054412066

Nº DO CLIENTE
1001729979

Nº DA INSTALAÇÃO
90105898

CLASSIFICAÇÃO

B3 COMERCIAL - OUTROS SERVIÇOS E OUTRAS ATIVIDADES
Conv. Monômia - Bifásico

RESERVADO AO FISCO

A9CF.3B04.3FC8.9063.A31A.38F8.9D3D.A814

DESCRIÇÃO DA NOTA FISCAL

	QUANTIDADE	PREÇO(R\$)	VALOR(R\$)
Consumo Ativo(kWh)-TUSD	50,0000000	0,61798933	30,89
Consumo Ativo(kWh)-TE	50,0000000	0,35070600	17,53
Contrib. Ilum. Pública Municipal			6,01

TOTAL DA FATURA **54,43**

INFORMAÇÕES DE TRIBUTOS

ICMS		PIS		COFINS	
BASE DE CALCULO	%	BASE DE CALCULO	%	BASE DE CALCULO	%
48,42	18,00	39,70	1,04	39,70	4,81

Tarifas Aplicadas

Consumo Ativo(kWh)-TUSD 0,47738933
Consumo Ativo(kWh)-TE 0,27110600

HISTÓRICO DO CONSUMO

	kWh
JUL 22	50
JUN 22	50
MAI 22	50
ABR 22	50
MAR 22	50
FEV 22	50
JAN 22	50
DEZ 21	50
NOV 21	50
OUT 21	63
SET 21	50
AGO 21	50
JUL 21	50

Faturado pelo mínimo da fase
- Custo de Disponibilidade,
Artigo 98, Resolução ANEEL
414/2010.

DEMONSTRATIVO DE CONSUMO DESTA NOTA FISCAL

NÚMERO DO MEDIDOR	TIPO DA FUNÇÃO	ANTERIOR		ATUAL		Nº DIAS	CONSTANTE	AJUSTE	CONSUMO (kWh)
		DATA	LEITURA	DATA	LEITURA				
1194403530	CAT	20/06/2022	426,00	20/07/2022	448,00	30	1,00000		22,00

DATA PREVISTA DA PRÓXIMA LEITURA: 19/08/2022

DURAÇÃO E FREQUÊNCIA DAS INTERRUPÇÕES

DESCRIÇÃO	CONJUNTO	VALOR APURADO	LIMITE MENSAL	LIMITE TRIMESTRAL	LIMITE ANUAL
DIC-Nº de horas sem Energia	PITUACU II	mai/2022			
FIC-Nº de vezes sem Energia		0,0000	4,71	9,43	18,86
DMIC-Duração máxima de interrupção contínua		0,0000	3,05	6,10	12,20
DICRI-Duração de Interrupção em dia crítico		0,0000	2,60	0,00	0,00
		Limite DICRI: 12,22			
EUSD-Valor do Encargo de uso do sistema de distribuição = R\$ 23,86					
Todo Consumidor pode solicitar a apuração dos indicadores DIC, FIC, DMIC e DICRI a qualquer tempo.					

INFORMAÇÕES IMPORTANTES

Na data da leitura a bandeira em vigor é a Verde. Mais informações em www.aneel.gov.br.
A partir de 13/07, tarifa com reajuste médio de -0,50%, REH N° 3.056/22.
O cliente é compensado quando há violação na continuidade individual ou do nível de tensão de fornecimento.
Pagto. em atraso gera multa 2%(Res414/ANEEL), Juros 1%a.m(Lei 10.438/02) e atualização monetária no próx. mês.
O Cliente é compensado quando há descumprimento do prazo definido para os padrões de atendimento comercial.
Acréscimos legais serão aplicados sobre a COSIP paga em atraso, conforme Legislação Municipal.
Esta Nota Fiscal faz parte do Doc. Pgto. nº 610047294566 da Conta Contrato Coletiva nº 6310000017.
Regras para cobrança da contribuição para o custeio do serviço de iluminação pública (COSIP) estão à disposição no site www.neoenergiaoelba.com.br/Poder Público/Contribuição de Iluminação Pública.
A Iluminação Pública é de responsabilidade da Prefeitura.

NÍVEIS DE TENSÃO

TENSÃO NOMINAL (V)	LIMITE DE VARIAÇÃO(V)	
	MÍNIMO	MÁXIMO
127 220	117 202	133 231

AUTENTICAÇÃO MECÂNICA

DESTAQUE AQUI

CONTA CONTRATO 7054412066	MÊS/ANO 07/2022	TOTAL A PAGAR(R\$) 54,43	VENCIMENTO 26/08/2022
-------------------------------------	---------------------------	------------------------------------	---------------------------------

838000000009 544300300070 054412066105 116692035438



TALÃO DE PAGAMENTO

Evite dobrar, perfurar ou rasurar.
Este canhoto será usado
em leitora ótica.

AUTENTICAÇÃO MECÂNICA

COMPANHIA DE ELETRICIDADE
DO ESTADO DA BAHIA
AV. EDGARD SANTOS, 300,
CABULA VI, SALVADOR, BAHIA
CEP 41181-900
CNPJ 15.139.629/0001-94
INSCRIÇÃO ESTADUAL 00478696NO



NEOENERGIA
COELBA

Tarifa Social de Energia Elétrica - Lei 10.438, de 26/04/02
TELEATENDIMENTO: Emergencial 116 | Comercial 0800 284 8080
(Ligação gratuita de telefones fixos e móveis)
Atendimento ao deficiente auditivo ou de fala: 0800 701 0155
Ouvidoria: 0800 071 7676
Agência Nacional de Energia Elétrica - ANEEL 167
(Ligação gratuita de telefones fixos e móveis)
Site de serviços: www.clientescorporativos.neoenergiaoelba.com.br
neoenergiaoelba.com.br

DADOS DO CLIENTE

MINISTERIO PUBLICO DA BAHIA

CNPJ: 04.142.491/0001-66

DATA DE VENCIMENTO
26/08/2022

TOTAL A PAGAR (R\$)
187,04

DATA DA EMISSÃO DA NOTA FISCAL
28/07/2022

DATA DA APRESENTAÇÃO
05/08/2022

NÚMERO DA NOTA FISCAL
627097995

CONTA CONTRATO
7054412120

Nº DO CLIENTE
1001729979

Nº DA INSTALAÇÃO
50105736

CLASSIFICAÇÃO

B3 COMERCIAL - OUTROS SERVIÇOS E OUTRAS ATIVIDADES
Conv. Monômia - Básico

RESERVADO AO FISCO

4017.868D.C400.97EC.7726.3122.7E06.45B6

DESCRIÇÃO DA NOTA FISCAL

	QUANTIDADE	PREÇO(R\$)	VALOR(R\$)
Consumo Ativo(kWh)-TUSD	164,0000000	0,61824298	101,39
Consumo Ativo(kWh)-TE	164,0000000	0,35110600	57,58
Contrib. Ilum. Pública Municipal			28,07

TOTAL DA FATURA **187,04**

INFORMAÇÕES DE TRIBUTOS

ICMS		PIS		COFINS	
BASE DE CALCULO	%	BASE DE CALCULO	%	BASE DE CALCULO	%
158,97	18,00	130,36	1,04	130,36	4,81

Tarifas Aplicadas

Consumo Ativo(kWh)-TUSD	0,47738933
Consumo Ativo(kWh)-TE	0,27110600

HISTÓRICO DO CONSUMO

	kWh
JUL 22	164
JUN 22	189
MAI 22	272
ABR 22	291
MAR 22	113
FEV 22	54
JAN 22	77
DEZ 21	187
NOV 21	154
OUT 21	268
SET 21	154
AGO 21	80
JUL 21	53

COMPOSIÇÃO DO CONSUMO

Geração de Energia	R\$ 38,37	24,14%
Transmissão	R\$ 8,76	5,51%
Distribuição (Coelba)	R\$ 50,72	31,90%
Perdas de Energia	R\$ 9,65	6,07%
Encargos Setoriais	R\$ 15,24	9,59%
Tributos	R\$ 36,23	22,79%
Total	R\$ 158,97	100%

DEMONSTRATIVO DE CONSUMO DESTA NOTA FISCAL

NÚMERO DO MEDIDOR	TIPO DA FUNÇÃO	ANTERIOR		ATUAL		Nº DIAS	CONSTANTE	AJUSTE	CONSUMO (kWh)
		DATA	LEITURA	DATA	LEITURA				
1194403522	CAT	20/06/2022	2.628,00	20/07/2022	2.792,00	30	1,00000		164,00

DATA PREVISTA DA PRÓXIMA LEITURA: 19/08/2022

DURAÇÃO E FREQUÊNCIA DAS INTERRUPTÕES

DESCRIÇÃO	CONJUNTO	VALOR APURADO	LIMITE MENSAL	LIMITE TRIM.	LIMITE ANUAL
DIC-Nº de horas sem Energia	PITUACU II	mai/2022			
FIC-Nº de vezes sem Energia		0,0000	4,71	9,43	18,86
DMIC-Duração máxima de interrupção contínua		0,0000	3,05	6,10	12,20
DICRI-Duração de Interrupção em dia crítico		0,0000	2,60	0,00	0,00
		Limite DICRI: 12,22			
EUSD-Valor do Encargo de uso do sistema de distribuição = R\$ 78,29					
Todo Consumidor pode solicitar a apuração dos indicadores DIC, FIC, DMIC e DICRI a qualquer tempo.					

INFORMAÇÕES IMPORTANTES

Na data da leitura a bandeira em vigor é a Verde. Mais informações em www.aneel.gov.br.
A partir de 13/07, tarifa com reajuste médio de -0,50%, REH Nº 3.056/22.
O cliente é compensado quando há violação na continuidade individual ou do nível de tensão de fornecimento.
Pagto. em atraso gera multa 2%(Res414/ANEEL), Juros 1%a.m(Lei 10.438/02) e atualização monetária no próx. mês.
O Cliente é compensado quando há descumprimento do prazo definido para os padrões de atendimento comercial.
Acréscimos legais serão aplicados sobre a COSIP paga em atraso, conforme Legislação Municipal.
Esta Nota Fiscal faz parte do Doc. Pgto. nº 610047294566 da Conta Contrato Coletiva nº 6310000017.
Regras para cobrança da contribuição para o custeio do serviço de iluminação pública (COSIP) estão à disposição no site www.neoenergiaoelba.com.br/Poder Público/Contribuição de Iluminação Pública.
A Iluminação Pública é de responsabilidade da Prefeitura.

NÍVEIS DE TENSÃO

TENSÃO NOMINAL (V)	LIMITE DE VARIAÇÃO(V)	
	MÍNIMO	MÁXIMO
127 220	117 202	133 231

AUTENTICAÇÃO MECÂNICA

DESTAQUE AQUI

CONTA CONTRATO 7054412120	MÊS/ANO 07/2022	TOTAL A PAGAR(R\$) 187,04	VENCIMENTO 26/08/2022
-------------------------------------	---------------------------	-------------------------------------	---------------------------------

838700000010 870400300070 054412120100 116692035535



TALÃO DE PAGAMENTO

Evite dobrar, perfurar ou rasurar.
Este canhoto será usado
em leitora ótica.

AUTENTICAÇÃO MECÂNICA

COMPANHIA DE ELETRICIDADE
DO ESTADO DA BAHIA
AV. EDGARD SANTOS, 300,
CABULA VI, SALVADOR, BAHIA
CEP 41181-900
CNPJ 15.139.629/0001-94
INSCRIÇÃO ESTADUAL 00478696NO



NEOENERGIA
COELBA

Tarifa Social de Energia Elétrica - Lei 10.438, de 26/04/02
TELEATENDIMENTO: Emergencial 116 | Comercial 0800 284 8080
(Ligação gratuita de telefones fixos e móveis)
Atendimento ao deficiente auditivo ou de fala: 0800 701 0155
Ouvidoria: 0800 071 7676
Agência Nacional de Energia Elétrica - ANEEL 167
(Ligação gratuita de telefones fixos e móveis)
Site de serviços: www.clientescorporativos.neoenergiaoelba.com.br
neoenergiaoelba.com.br

DADOS DO CLIENTE

MINISTERIO PUBLICO DA BAHIA

CNPJ: 04.142.491/0001-66

DATA DE VENCIMENTO
26/08/2022

TOTAL A PAGAR (R\$)
54,43

DATA DA EMISSÃO DA NOTA FISCAL
28/07/2022

DATA DA APRESENTAÇÃO
05/08/2022

NÚMERO DA NOTA FISCAL
627097996

CONTA CONTRATO
7054412171

Nº DO CLIENTE
1001729979

Nº DA INSTALAÇÃO
30105507

CLASSIFICAÇÃO

B3 COMERCIAL - OUTROS SERVIÇOS E OUTRAS ATIVIDADES
Conv. Monômia - Bifásico

RESERVADO AO FISCO

F71E.A230.AD95.9206.9998.0217.172A.3D66

DESCRIÇÃO DA NOTA FISCAL

	QUANTIDADE	PREÇO(R\$)	VALOR(R\$)
Consumo Ativo(kWh)-TUSD	50,0000000	0,61798933	30,89
Consumo Ativo(kWh)-TE	50,0000000	0,35070600	17,53
Contrib. Ilum. Pública Municipal			6,01

TOTAL DA FATURA **54,43**

INFORMAÇÕES DE TRIBUTOS

ICMS		PIS		COFINS	
BASE DE CALCULO	%	BASE DE CALCULO	%	BASE DE CALCULO	%
48,42	18,00	39,70	1,04	39,70	4,81

Tarifas Aplicadas
Consumo Ativo(kWh)-TUSD 0,47738933
Consumo Ativo(kWh)-TE 0,27110600

HISTÓRICO DO CONSUMO

	kWh
JUL 22	50
JUN 22	67
MAI 22	88
ABR 22	60
MAR 22	50
FEV 22	50
JAN 22	50
DEZ 21	76
NOV 21	50
OUT 21	50
SET 21	50
AGO 21	50
JUL 21	50

Faturado pelo mínimo da fase
- Custo de Disponibilidade,
Artigo 98, Resolução ANEEL
414/2010.

DEMONSTRATIVO DE CONSUMO DESTA NOTA FISCAL

NÚMERO DO MEDIDOR	TIPO DA FUNÇÃO	ANTERIOR		ATUAL		Nº DIAS	CONSTANTE	AJUSTE	CONSUMO (kWh)
		DATA	LEITURA	DATA	LEITURA				
1194402801	CAT	20/06/2022	1.012,00	20/07/2022	1.033,00	30	1,00000		21,00

DATA PREVISTA DA PRÓXIMA LEITURA: 19/08/2022

DURAÇÃO E FREQUÊNCIA DAS INTERRUPTÕES

DESCRIÇÃO	CONJUNTO	VALOR APURADO	LIMITE MENSAL	LIMITE TRIM.	LIMITE ANUAL
DIC-Nº de horas sem Energia	PITUACU II	mai/2022			
FIC-Nº de vezes sem Energia		0,0000	4,71	9,43	18,86
DMIC-Duração máxima de interrupção contínua		0,0000	3,05	6,10	12,20
		0,0000	2,60	0,00	0,00
DICRI-Duração de Interrupção em dia crítico		Limite DICRI: 12,22			
EUSD-Valor do Encargo de uso do sistema de distribuição = R\$ 23,86					
Todo Consumidor pode solicitar a apuração dos indicadores DIC, FIC, DMIC e DICRI a qualquer tempo.					

INFORMAÇÕES IMPORTANTES

Na data da leitura a bandeira em vigor é a Verde. Mais informações em www.aneel.gov.br.
A partir de 13/07, tarifa com reajuste médio de -0,50%, REH Nº 3.056/22.
O cliente é compensado quando há violação na continuidade individual ou do nível de tensão de fornecimento.
Pagto. em atraso gera multa 2%(Res414/ANEEL), Juros 1%a.m(Lei 10.438/02) e atualização monetária no próx. mês.
O Cliente é compensado quando há descumprimento do prazo definido para os padrões de atendimento comercial.
Acréscimos legais serão aplicados sobre a COSIP paga em atraso, conforme Legislação Municipal.
Esta Nota Fiscal faz parte do Doc. Pgto. nº 610047294566 da Conta Contrato Coletiva nº 6310000017.
Regras para cobrança da contribuição para o custeio do serviço de iluminação pública (COSIP) estão à disposição no site www.neoenergiaoelba.com.br/Poder Público/Contribuição de Iluminação Pública.
A Iluminação Pública é de responsabilidade da Prefeitura.

NÍVEIS DE TENSÃO

TENSÃO NOMINAL (V)	LIMITE DE VARIAÇÃO(V)	
	MÍNIMO	MÁXIMO
127 220	117 202	133 231

AUTENTICAÇÃO MECÂNICA

DESTAQUE AQUI

CONTA CONTRATO 7054412171	MÊS/ANO 07/2022	TOTAL A PAGAR(R\$) 54,43	VENCIMENTO 26/08/2022
-------------------------------------	---------------------------	------------------------------------	---------------------------------

838100000000 544300300070 054412171103 116692035632



TALÃO DE PAGAMENTO

Evite dobrar, perfurar ou rasurar.
Este canhoto será usado
em leitora ótica.

AUTENTICAÇÃO MECÂNICA

COMPANHIA DE ELETRICIDADE
DO ESTADO DA BAHIA
AV. EDGARD SANTOS, 300,
CABULA VI, SALVADOR, BAHIA
CEP 41181-900
CNPJ 15.139.629/0001-94
INSCRIÇÃO ESTADUAL 00478696NO



NEOENERGIA
COELBA

Tarifa Social de Energia Elétrica - Lei 10.438, de 26/04/02
TELEATENDIMENTO: Emergencial 116 | Comercial 0800 284 8080
(Ligação gratuita de telefones fixos e móveis)
Atendimento ao deficiente auditivo ou de fala: 0800 701 0155
Ouvidoria: 0800 071 7676
Agência Nacional de Energia Elétrica - ANEEL 167
(Ligação gratuita de telefones fixos e móveis)
Site de serviços: www.clientescorporativos.neoenergiaoelba.com.br
neoenergiaoelba.com.br

DADOS DO CLIENTE

MINISTERIO PUBLICO DA BAHIA

CNPJ: 04.142.491/0001-66

DATA DE VENCIMENTO
26/08/2022

TOTAL A PAGAR (R\$)
74,87

DATA DA EMISSÃO DA NOTA FISCAL
28/07/2022

DATA DA APRESENTAÇÃO
05/08/2022

NÚMERO DA NOTA FISCAL
627097997

CONTA CONTRATO
7054412260

Nº DO CLIENTE
1001729979

Nº DA INSTALAÇÃO
80105601

CLASSIFICAÇÃO

B3 COMERCIAL - OUTROS SERVIÇOS E OUTRAS ATIVIDADES
Conv. Monômia - Básico

RESERVADO AO FISCO

FA30.8EEC.5481.FE04.9328.91DC.AC51.DED9

DESCRIÇÃO DA NOTA FISCAL

	QUANTIDADE	PREÇO(R\$)	VALOR(R\$)
Consumo Ativo(kWh)-TUSD	65,0000000	0,61815856	40,18
Consumo Ativo(kWh)-TE	65,0000000	0,35079830	22,80
Contrib. Ilum. Pública Municipal			11,89

TOTAL DA FATURA 74,87

INFORMAÇÕES DE TRIBUTOS

ICMS		PIS		COFINS	
BASE DE CALCULO	%	VALOR DO IMPOSTO	BASE DE CALCULO	%	VALOR DO IMPOSTO
62,98	18,00	11,34	51,64	1,04	0,53
			51,64	4,81	2,48

DEMONSTRATIVO DE CONSUMO DESTA NOTA FISCAL

NÚMERO DO MEDIDOR	TIPO DA FUNÇÃO	ANTERIOR		ATUAL		Nº DIAS	CONSTANTE	AJUSTE	CONSUMO (kWh)
		DATA	LEITURA	DATA	LEITURA				
1194402836	CAT	20/06/2022	2.602,00	20/07/2022	2.667,00	30	1,00000		65,00

DATA PREVISTA DA PRÓXIMA LEITURA: 19/08/2022

INFORMAÇÕES IMPORTANTES

Na data da leitura a bandeira em vigor é a Verde. Mais informações em www.aneel.gov.br.
A partir de 13/07, tarifa com reajuste médio de -0,50%, REH Nº 3.056/22.
O cliente é compensado quando há violação na continuidade individual ou do nível de tensão de fornecimento.
Pagto. em atraso gera multa 2%(Res414/ANEEL), Juros 1%a.m(Lei 10.438/02) e atualização monetária no próx. mês.
O Cliente é compensado quando há descumprimento do prazo definido para os padrões de atendimento comercial.
Acréscimos legais serão aplicados sobre a COSIP paga em atraso, conforme Legislação Municipal.
Esta Nota Fiscal faz parte do Doc. Pgto. nº 610047294566 da Conta Contrato Coletiva nº 6310000017.
Regras para cobrança da contribuição para o custeio do serviço de iluminação pública (COSIP) estão à disposição no site www.neoenergiaoelba.com.br/Poder Público/Contribuição de Iluminação Pública.
A Iluminação Pública é de responsabilidade da Prefeitura.

DESTAQUE AQUI

CONTA CONTRATO 7054412260	MÊS/ANO 07/2022	TOTAL A PAGAR(R\$) 74,87	VENCIMENTO 26/08/2022
------------------------------	--------------------	-----------------------------	--------------------------

838600000000 748700300073 054412260106 116692035730



TALÃO DE PAGAMENTO

Evite dobrar, perfurar ou rasurar.
Este canhoto será usado
em leitora ótica.

AUTENTICAÇÃO MECÂNICA

HISTÓRICO DO CONSUMO

	kWh
JUL 22	65
JUN 22	117
MAI 22	281
ABR 22	164
MAR 22	177
FEV 22	53
JAN 22	50
DEZ 21	202
NOV 21	132
OUT 21	102
SET 21	203
AGO 21	50
JUL 21	50

COMPOSIÇÃO DO CONSUMO

Geração de Energia	R\$ 15,20	24,13%
Transmissão	R\$ 3,47	5,51%
Distribuição (Coelba)	R\$ 20,10	31,91%
Perdas de Energia	R\$ 3,82	6,07%
Encargos Setoriais	R\$ 6,04	9,59%
Tributos	R\$ 14,35	22,79%
Total	R\$ 62,98	100%

DURAÇÃO E FREQUÊNCIA DAS INTERRUPÇÕES

DESCRIÇÃO	CONJUNTO	VALOR APURADO	LIMITE MENSAL	LIMITE TRIM.	LIMITE ANUAL
DIC-Nº de horas sem Energia	PITUACU II	mai/2022			
FIC-Nº de vezes sem Energia		0,0000	4,71	9,43	18,86
DMIC-Duração máxima de interrupção contínua		0,0000	3,05	6,10	12,20
		0,0000	2,60	0,00	0,00
DICRI-Duração de Interrupção em dia crítico		Limite DICRI: 12,22			
EUSD-Valor do Encargo de uso do sistema de distribuição = R\$ 31,03					
Todo Consumidor pode solicitar a apuração dos indicadores DIC, FIC, DMIC e DICRI a qualquer tempo.					

NÍVEIS DE TENSÃO

TENSÃO NOMINAL (V)	LIMITE DE VARIAÇÃO(V)	
	MÍNIMO	MÁXIMO
127 220	117 202	133 231

AUTENTICAÇÃO MECÂNICA

COMPANHIA DE ELETRICIDADE
DO ESTADO DA BAHIA
AV. EDGARD SANTOS, 300,
CABULA VI, SALVADOR, BAHIA
CEP 41181-900
CNPJ 15.139.629/0001-94
INSCRIÇÃO ESTADUAL 00478696NO



NEOENERGIA
COELBA

Tarifa Social de Energia Elétrica - Lei 10.438, de 26/04/02
TELEATENDIMENTO: Emergencial 116 | Comercial 0800 284 8080
(Ligação gratuita de telefones fixos e móveis)
Atendimento ao deficiente auditivo ou de fala: 0800 701 0155
Ouvidoria: 0800 071 7676
Agência Nacional de Energia Elétrica - ANEEL 167
(Ligação gratuita de telefones fixos e móveis)
Site de serviços: www.clientescorporativos.neoenergiacoelba.com.br
neoenergiacoelba.com.br

DADOS DO CLIENTE

MINISTERIO PUBLICO DA BAHIA

CNPJ: 04.142.491/0001-66

DATA DE VENCIMENTO
26/08/2022

TOTAL A PAGAR (R\$)
371,51

DATA DA EMISSÃO DA NOTA FISCAL
28/07/2022

DATA DA APRESENTAÇÃO
05/08/2022

NÚMERO DA NOTA FISCAL
627097998

CONTA CONTRATO
7054412376

Nº DO CLIENTE
1001729979

Nº DA INSTALAÇÃO
50105737

CLASSIFICAÇÃO

B3 COMERCIAL - OUTROS SERVIÇOS E OUTRAS ATIVIDADES
Conv. Monômia - Básico

RESERVADO AO FISCO

4D32.79B0.303C.5C5A.BB31.3A40.9572.0D8E

DESCRIÇÃO DA NOTA FISCAL

	QUANTIDADE	PREÇO(R\$)	VALOR(R\$)
Consumo Ativo(kWh)-TUSD	313,0000000	0,61831584	193,53
Consumo Ativo(kWh)-TE	313,0000000	0,35110600	109,89
Contrib. Ilum. Pública Municipal			68,09

Tarifas Aplicadas	
Consumo Ativo(kWh)-TUSD	0,47738933
Consumo Ativo(kWh)-TE	0,27110600

HISTÓRICO DO CONSUMO

	kWh
JUL 22	313
JUN 22	452
MAI 22	552
ABR 22	419
MAR 22	533
FEV 22	385
JAN 22	402
DEZ 21	470
NOV 21	379
OUT 21	466
SET 21	613
AGO 21	265
JUL 21	255

COMPOSIÇÃO DO CONSUMO

Geração de Energia	R\$ 73,23	24,13%
Transmissão	R\$ 16,73	5,51%
Distribuição (Coelba)	R\$ 96,80	31,91%
Perdas de Energia	R\$ 18,41	6,07%
Encargos Setoriais	R\$ 29,10	9,59%
Tributos	R\$ 69,15	22,79%
Total	R\$ 303,42	100%

TOTAL DA FATURA

371,51

INFORMAÇÕES DE TRIBUTOS

ICMS		PIS		COFINS	
BASE DE CALCULO	%	BASE DE CALCULO	%	BASE DE CALCULO	%
303,42	18,00	248,81	1,04	248,81	4,81
					11,96

DEMONSTRATIVO DE CONSUMO DESTA NOTA FISCAL

NÚMERO DO MEDIDOR	TIPO DA FUNÇÃO	ANTERIOR		ATUAL		Nº DIAS	CONSTANTE	AJUSTE	CONSUMO (kWh)
		DATA	LEITURA	DATA	LEITURA				
1194402810	CAT	20/06/2022	9.748,00	20/07/2022	10.061,00	30	1,00000		313,00

DATA PREVISTA DA PRÓXIMA LEITURA: 19/08/2022

DURAÇÃO E FREQUÊNCIA DAS INTERRUPTÕES

DESCRIÇÃO	CONJUNTO	VALOR APURADO	LIMITE MENSAL	LIMITE TRIM.	LIMITE ANUAL
DIC-Nº de horas sem Energia	PITUACU II	mai/2022			
FIC-Nº de vezes sem Energia		0,0000	4,71	9,43	18,86
DMIC-Duração máxima de interrupção contínua		0,0000	3,05	6,10	12,20
		0,0000	2,60	0,00	0,00
DICRI-Duração de Interrupção em dia crítico		Limite DICRI: 12,22			
EUSD-Valor do Encargo de uso do sistema de distribuição = R\$ 149,42					
Todo Consumidor pode solicitar a apuração dos indicadores DIC, FIC, DMIC e DICRI a qualquer tempo.					

INFORMAÇÕES IMPORTANTES

Na data da leitura a bandeira em vigor é a Verde. Mais informações em www.aneel.gov.br.
A partir de 13/07, tarifa com reajuste médio de -0,50%, REH Nº 3.056/22.
O cliente é compensado quando há violação na continuidade individual ou do nível de tensão de fornecimento.
Pagto. em atraso gera multa 2%(Res414/ANEEL), Juros 1%a.m(Lei 10.438/02) e atualização monetária no próx. mês
O Cliente é compensado quando há descumprimento do prazo definido para os padrões de atendimento comercial.
Acréscimos legais serão aplicados sobre a COSIP paga em atraso, conforme Legislação Municipal.
Esta Nota Fiscal faz parte do Doc. Pgto. nº 610047294566 da Conta Contrato Coletiva nº 6310000017.
Regras para cobrança da contribuição para o custeio do serviço de iluminação pública (COSIP) estão à disposição no site www.neoenergiacoelba.com.br/Poder Público/Contribuição de Iluminação Pública.
A Iluminação Pública é de responsabilidade da Prefeitura.

NÍVEIS DE TENSÃO

TENSÃO NOMINAL (V)	LIMITE DE VARIAÇÃO(V)	
	MÍNIMO	MÁXIMO
127 220	117 202	133 231

AUTENTICAÇÃO MECÂNICA

DESTAQUE AQUI

CONTA CONTRATO 7054412376	MÊS/ANO 07/2022	TOTAL A PAGAR(R\$) 371,51	VENCIMENTO 26/08/2022
------------------------------	--------------------	------------------------------	--------------------------

838600000034 715100300076 054412376104 116692035837



TALÃO DE PAGAMENTO

Evite dobrar, perfurar ou rasurar.
Este canhoto será usado
em leitora ótica.

AUTENTICAÇÃO MECÂNICA

COMPANHIA DE ELETRICIDADE
DO ESTADO DA BAHIA
AV. EDGARD SANTOS, 300,
CABULA VI, SALVADOR, BAHIA
CEP 41181-900
CNPJ 15.139.629/0001-94
INSCRIÇÃO ESTADUAL 00478696NO



NEOENERGIA
COELBA

Tarifa Social de Energia Elétrica - Lei 10.438, de 26/04/02
TELEATENDIMENTO: Emergencial 116 | Comercial 0800 284 8080
(Ligação gratuita de telefones fixos e móveis)
Atendimento ao deficiente auditivo ou de fala: 0800 701 0155
Ouvidoria: 0800 071 7676
Agência Nacional de Energia Elétrica - ANEEL 167
(Ligação gratuita de telefones fixos e móveis)
Site de serviços: www.clientescorporativos.neoenergiacoelba.com.br
neoenergiacoelba.com.br

DADOS DO CLIENTE

MINISTERIO PUBLICO DA BAHIA

CNPJ: 04.142.491/0001-66

DATA DE VENCIMENTO
26/08/2022

TOTAL A PAGAR (R\$)
54,43

DATA DA EMISSÃO DA NOTA FISCAL
28/07/2022

DATA DA APRESENTAÇÃO
05/08/2022

NÚMERO DA NOTA FISCAL
627097999

CONTA CONTRATO
7054412490

Nº DO CLIENTE
1001729979

Nº DA INSTALAÇÃO
20105722

CLASSIFICAÇÃO

B3 COMERCIAL - OUTROS SERVIÇOS E OUTRAS ATIVIDADES
Conv. Monômia - Bifásico

RESERVADO AO FISCO

D028.3CBA.46D2.F06C.EDA6.1294.9FB1.0FA0

DESCRIÇÃO DA NOTA FISCAL

	QUANTIDADE	PREÇO(R\$)	VALOR(R\$)
Consumo Ativo(kWh)-TUSD	50,0000000	0,61798933	30,89
Consumo Ativo(kWh)-TE	50,0000000	0,35070600	17,53
Contrib. Ilum. Pública Municipal			6,01

TOTAL DA FATURA **54,43**

INFORMAÇÕES DE TRIBUTOS

ICMS		PIS		COFINS	
BASE DE CALCULO	%	BASE DE CALCULO	%	BASE DE CALCULO	%
48,42	18,00	39,70	1,04	39,70	4,81

Tarifas Aplicadas
Consumo Ativo(kWh)-TUSD 0,47738933
Consumo Ativo(kWh)-TE 0,27110600

HISTÓRICO DO CONSUMO

	kWh
JUL 22	50
JUN 22	50
MAI 22	50
ABR 22	50
MAR 22	50
FEV 22	50
JAN 22	50
DEZ 21	50
NOV 21	50
OUT 21	50
SET 21	50
AGO 21	50
JUL 21	50

Faturado pelo mínimo da fase
- Custo de Disponibilidade,
Artigo 98, Resolução ANEEL
414/2010.

DEMONSTRATIVO DE CONSUMO DESTA NOTA FISCAL

NÚMERO DO MEDIDOR	TIPO DA FUNÇÃO	ANTERIOR		ATUAL		Nº DIAS	CONSTANTE	AJUSTE	CONSUMO (kWh)
		DATA	LEITURA	DATA	LEITURA				
1194402798	CAT	20/06/2022	154,00	20/07/2022	164,00	30	1,00000		10,00

DATA PREVISTA DA PRÓXIMA LEITURA: 19/08/2022

DURAÇÃO E FREQUÊNCIA DAS INTERRUPTÕES

DESCRIÇÃO	CONJUNTO	VALOR APURADO	LIMITE MENSAL	LIMITE TRIM.	LIMITE ANUAL
DIC-Nº de horas sem Energia	PITUACU II	mai/2022			
FIC-Nº de vezes sem Energia		0,0000	4,71	9,43	18,86
DMIC-Duração máxima de interrupção contínua		0,0000	3,05	6,10	12,20
		0,0000	2,60	0,00	0,00
DICRI-Duração de Interrupção em dia crítico		Limite DICRI: 12,22			
EUSD-Valor do Encargo de uso do sistema de distribuição = R\$ 23,86					
Todo Consumidor pode solicitar a apuração dos indicadores DIC, FIC, DMIC e DICRI a qualquer tempo.					

INFORMAÇÕES IMPORTANTES

Na data da leitura a bandeira em vigor é a Verde. Mais informações em www.aneel.gov.br.
A partir de 13/07, tarifa com reajuste médio de -0,50%, REH N° 3.056/22.
O cliente é compensado quando há violação na continuidade individual ou do nível de tensão de fornecimento.
Pagto. em atraso gera multa 2%(Res414/ANEEL), Juros 1%a.m(Lei 10.438/02) e atualização monetária no próx. mês.
O Cliente é compensado quando há descumprimento do prazo definido para os padrões de atendimento comercial.
Acréscimos legais serão aplicados sobre a COSIP paga em atraso, conforme Legislação Municipal.
Esta Nota Fiscal faz parte do Doc. Pgto. nº 610047294566 da Conta Contrato Coletiva nº 6310000017.
Regras para cobrança da contribuição para o custeio do serviço de iluminação pública (COSIP) estão à disposição no site www.neoenergiacoelba.com.br/Poder Público/Contribuição de Iluminação Pública.
A Iluminação Pública é de responsabilidade da Prefeitura.

NÍVEIS DE TENSÃO

TENSÃO NOMINAL (V)	LIMITE DE VARIAÇÃO(V)	
	MÍNIMO	MÁXIMO
127 220	117 202	133 231

AUTENTICAÇÃO MECÂNICA

DESTAQUE AQUI

CONTA CONTRATO 7054412490	MÊS/ANO 07/2022	TOTAL A PAGAR(R\$) 54,43	VENCIMENTO 26/08/2022
-------------------------------------	---------------------------	------------------------------------	---------------------------------

838000000009 544300300070 054412490101 116692035934



TALÃO DE PAGAMENTO

Evite dobrar, perfurar ou rasurar.
Este canhoto será usado
em leitora ótica.

AUTENTICAÇÃO MECÂNICA

**COMPANHIA DE ELETRICIDADE
DO ESTADO DA BAHIA**

AV.EDGARD SANTOS, 300,
CABULA VI, SALVADOR, BAHIA
CEP 41181-900
CNPJ 15.139.629/0001-94
INSCRIÇÃO ESTADUAL 00478696NO



NEOENERGIA
COELBA

TELEATENDIMENTO: Emergencial 116 | Comercial 0800 284 8080
(Ligação gratuita de telefones fixos e móveis)
Atendimento ao deficiente auditivo ou de fala: 0800 701 0155
Ouvidoria: 0800 071 7676
Agência Nacional de Energia Elétrica - ANEEL 167
(Ligação gratuita de telefones fixos e móveis)
Site de serviços: www.clientescorporativos.neoenergiacoelba.com.br
neoenergiacoelba.com.br

NOTA FISCAL | FATURA | CONTA DE ENERGIA ELÉTRICA
DADOS DO CLIENTE

MINISTERIO PUBLICO DA BAHIA

CNPJ: 04.142.491/0001-66

ENDEREÇO

AV 5 CENTRO ADM DA BAHIA 575
MINISTERIO PUBLICO DO CAB

CAB/SALVADOR
41745-004 SALVADOR BA

DATA DE VENCIMENTO

26/08/2022

TOTAL A PAGAR (R\$)

80.539,74

DATA DA EMISSÃO DA NOTA FISCAL

28/07/2022

DATA DA APRESENTAÇÃO

05/08/2022

NÚMERO DA NOTA FISCAL

627097943

CONTA CONTRATO

7004678413

Nº DO CLIENTE

1001729979

Nº DA INSTALAÇÃO

9301698

CLASSIFICAÇÃO
A4 Horo-sazonal Verde
PODER PUBLICO - ESTADUAL OU DISTRITAL

RESERVADO AO FISCO
B7E9.2E1A.A5BA.E597.9E63.F41E.BAED.DE79

DESCRIÇÃO DA NOTA FISCAL E INFORMAÇÕES IMPORTANTES

DESCRIÇÃO	QUANTIDADE	PREÇO(R\$)	VALOR(R\$)
Demanda Ativa(kW)	672,0000000	40,06370535	26.922,80
Demanda Reativa Excedente.(kVAR)	0,0000000	40,06372809	0,00
Consumo Ativo Na Ponta(kWh)-TUSD	6.751,9800000	2,62957895	17.754,86
Consumo Ativo Fora de Ponta(kWh)-TUSD	90.378,0000000	0,08550177	7.727,47
BANDEIRA VERDE			
Consumo Ativo Na Ponta(kWh)-TE	6.751,9800000	0,44348350	2.994,39
Consumo Ativo Fora Ponta(kWh)-TE	90.378,0000000	0,27421118	24.782,65
Consumo Reativo Exc. Na Ponta(kVARh)	0,0000000	0,28831651	0,00
Consumo Reativo Exc. Fora Ponta(kVARh)	18,0000000	0,28756111	5,17
Contrib. Ilum. Pública Municipal			352,40

TOTAL DA FATURA

80.539,74

TARIFAS APLICADAS

Demanda Ativa(kW)	37,72000000
Demanda Reativa Excedente.(kVAR)	37,72000000
Consumo Ativo Na Ponta(kWh)-TUSD	2,47575000
Consumo Ativo Fora de Ponta(kWh)-TUSD	0,08050000
Consumo Ativo Na Ponta(kWh)-TE-VERDE	0,41754000
Consumo Ativo Fora Ponta(kWh)-TE-VERDE	0,25817000
Consumo Reativo Exc. Na Ponta(kVARh)	0,27145000
Consumo Reativo Exc. Fora Ponta(kVARh)	0,27145000

INFORMAÇÕES DE TRIBUTOS

ICMS			PIS		COFINS		
BASE DE CÁLCULO	%	VALOR DO IMPOSTO	BASE DE CÁLCULO PIS/COFINS	%	VALOR DO IMPOSTO	%	VALOR DO IMPOSTO
			80.187,34	1,04	833,94	4,81	3.857,01

GRÁFICOS

Consumo Ativo na Ponta em kWh

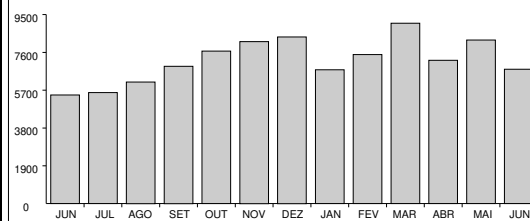

Consumo Ativo Fora da Ponta em MWh

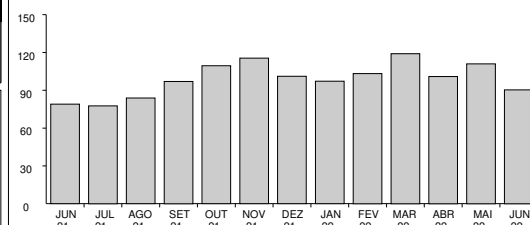

Demanda (Medida x Contratada) em kW

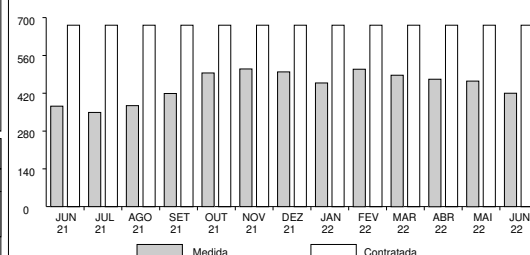

**COMPANHIA DE ELETRICIDADE
DO ESTADO DA BAHIA**

 AV. EDGARD SANTOS, 300,
CABULA VI, SALVADOR, BAHIA

CEP 41181-900

CNPJ 15.139.629/0001-94

INSCRIÇÃO ESTADUAL 00478696NO

NEOENERGIA
COELBA

TELEATENDIMENTO: Emergencial 116 | Comercial 0800 284 8080
(Ligação gratuita de telefones fixos e móveis)
Atendimento ao deficiente auditivo ou de fala: 0800 701 0155
Ouvidoria: 0800 071 7676

Agência Nacional de Energia Elétrica - ANEEL 167

(Ligação gratuita de telefones fixos e móveis)

Site de serviços: www.clientescorporativos.neoenergiacoelba.com.br

neoenergiacoelba.com.br

NOTA FISCAL | FATURA | CONTA DE ENERGIA ELÉTRICA
DADOS DO CLIENTE
MINISTERIO PUBLICO DA BAHIA
CNPJ: 04.142.491/0001-66
DATA DE VENCIMENTO**26/08/2022****TOTAL A PAGAR (R\$)****80.539,74****DATA DA EMISSÃO DA NOTA FISCAL****28/07/2022****DATA DA APRESENTAÇÃO****05/08/2022****NÚMERO DA NOTA FISCAL****627097943****CONTA CONTRATO****7004678413****Nº DO CLIENTE****1001729979****Nº DA INSTALAÇÃO****9301698****CLASSIFICAÇÃO****A4 Horo-sazonal Verde****PODER PUBLICO - ESTADUAL OU DISTRITAL****DEMONSTRATIVO DE CONSUMO DESTA NOTA FISCAL**

DESCRIÇÃO DA FUNÇÃO	LEITURA		CONSTANTE	AJUSTE	CONSUMO / DEMANDA
	DE	ATÉ			
Nº medidor - 1010262452 / Ciclo - 31/05/2022 a 30/06/2022 / Dias - 30					
Data	310522	300622			
Hora	235900	235900			
Consumo Ativo Na Ponta	319.225,00	356.736,00	0,18000		6.751,9800000
Consumo Ativo Fora de Ponta	784.172,00	789.193,00	18,00000		90.378,0000000
Demanda Máxima Na Ponta	0,00	372,00	0,72000		267,8400000
Demanda Máxima Fora de Ponta	0,00	583,00	0,72000		419,7600000
Consumo Reativo Na Ponta	909.994,00	921.266,00	0,18000		2.028,9600000
Consumo Reativo Fora de Ponta	224.337,00	225.804,00	18,00000		26.406,0000000
Consumo Reativo Excedente Na Ponta	8.567,00	8.567,00	0,18000		0,0000000
Consumo Reativo Excedente Fora de Ponta	709,00	710,00	18,00000		18,0000000
Demanda Máxima Corrigida Na Ponta	0,00	1.099,00	0,18000		197,8200000
Demanda Máxima Corrigida Fora de Ponta	0,00	2.163,00	0,18000		389,3400000

DADOS COMPLEMENTARES**Fator de Carga**

Na Ponta: 0,40

Fora de Ponta: 0,33

VALORES CONTRATADOS

Demanda: 672.00

MÊS REFERÊNCIA DO FATURAMENTO: 06/2022

DATA PREVISTA PARA A PRÓXIMA LEITURA 31/07/2022

COMPANHIA DE ELETRICIDADE
DO ESTADO DA BAHIAAV. EDGARD SANTOS, 300,
CABULA VI, SALVADOR, BAHIA
CEP 41181-900
CNPJ 15.139.629/0001-94
INSCRIÇÃO ESTADUAL 00478696NONEOENERGIA
COELBATELEATENDIMENTO: Emergencial 116 | Comercial 0800 284 8080
(Ligação gratuita de telefones fixos e móveis)
Atendimento ao deficiente auditivo ou de fala: 0800 701 0155
Ouvidoria: 0800 071 7676
Agência Nacional de Energia Elétrica - ANEEL 167
(Ligação gratuita de telefones fixos e móveis)
Site de serviços: www.clientescorporativos.neoenergiacoelba.com.br
neoenergiacoelba.com.br

NOTA FISCAL | FATURA | CONTA DE ENERGIA ELÉTRICA

DADOS DO CLIENTE

MINISTERIO PUBLICO DA BAHIA
CNPJ: 04.142.491/0001-66

DATA DE VENCIMENTO

26/08/2022

TOTAL A PAGAR (R\$)

80.539,74

DATA DA EMISSÃO DA NOTA FISCAL

28/07/2022

DATA DA APRESENTAÇÃO

05/08/2022

NÚMERO DA NOTA FISCAL

627097943

CONTA CONTRATO

7004678413

Nº DO CLIENTE

1001729979

Nº DA INSTALAÇÃO

9301698

CLASSIFICAÇÃO
A4 Horo-sazonal Verde
PODER PUBLICO - ESTADUAL OU DISTRITAL

Não existem débitos de 2021 e anos anteriores. Esta declaração substitui, para comprovação do cumprimento das obrigações do consumidor, as quitações dos faturamentos mensais (Art.4º, Lei 12.007/09). Esta declaração não abrange débitos de parcelamentos/confissões de dívidas nem faturas em discussão judicial que poderão ser cobradas após o fim do processo jurídico.

INFORMAÇÕES SOBRE A NOTA FISCAL

Na data da leitura a bandeira em vigor é a Verde. Mais informações em www.aneel.gov.br.
O cliente é compensado quando há violação na continuidade individual ou do nível de tensão de fornecimento.
Isenção do ICMS conforme Art.22, III do RICMS-Ba.
O Cliente é compensado quando há descumprimento do prazo definido para os padrões de atendimento comercial.
Acréscimos legais serão aplicados sobre a COSIP paga em atraso, conforme Legislação Municipal.
Esta Nota Fiscal faz parte do Doc. Pgto. nº 610047294566 da Conta Contrato Coletiva nº 6310000017.
Regras para cobrança da contribuição para o custeio do serviço de iluminação pública (COSIP) estão à disposição no site www.neoenergiacoelba.com.br/Poder Público/Contribuição de Iluminação Pública.
Informações Suplementares disponíveis no site www.neoenergiacoelba.com.br, Agência Virtual ou Lojas de Atendimento.

DURAÇÃO E FREQUÊNCIA DAS INTERRUPÇÕES

DESCRIÇÃO	CONJUNTO	VALOR APURADO	LIMITE MENSAL	LIMITE TRIMESTRAL	LIMITE ANUAL
DIC - Nº. de horas sem Energia	PITUACU II	abr/2022			
FIC - Nº. de vezes sem Energia		0,0000	3,46	6,93	13,86
DMIC - Duração máxima de interrupção contínua		0,0000	2,06	4,13	8,27
DICRI - Duração de Interrupção em dia crítico		0,0000	2,52	0,00	0,00
		Limite DICRI: 9,77			
EUSD - Valor do Encargo de Uso do Sistema de Distribuição = R\$ 49.339,47					

NÍVEIS DE TENSÃO

TENSÃO NOMINAL (V)	LIMITE DE VARIAÇÃO(V)	
	MÍNIMO	MÁXIMO
11900	11067	12495

Todo consumidor pode solicitar a apuração dos indicadores DIC, FIC, DMIC e DICRI a qualquer tempo.

Comprovante do Cliente

Autenticação Mecânica

Destaque aqui

AIDF Nº 17590000262009 - PAIDF Nº 932.979
PARECER/GECOT - 367/98, 929/00 e 9876/04
(-)Desconto/Abatimento

BANCO DO BRASIL S/A 001	Vencimento 26/08/2022	Agência/Cód. Beneficiário 3064-3/150321-9	Espécie	Quantidade	Valor do Documento 80.539,74	
-------------------------	--------------------------	--	---------	------------	---------------------------------	--

(-)Outras Deduções	(+)Mora/Multa p/ dia de atraso	(+)Outros Acréscimos
--------------------	--------------------------------	----------------------

Ficha do Caixa

Autenticação Mecânica

Nosso Número 28092650201164783	Nº do Documento 15522524	(=)Valor Cobrado 80.539,74
-----------------------------------	-----------------------------	-------------------------------

Destaque aqui

BANCO DO BRASIL S/A [001-9] 00190.00009 02809.265024 01164.783175 4 90890008053974

Local do Pagamento PAGÁVEL EM QUALQUER REDE BANCÁRIA				Vencimento 26/08/2022	
Beneficiário COMPANHIA DE ELETRICIDADE DO ESTADO DA BAHIA				Agência/Cód. Beneficiário 3064-3/150321-9	
Data Documento 28/07/2022	Nº do Documento 15522524	Espécie N	Aceite N	Data do Processamento 28/07/2022	Nosso Número 28092650201164783
Uso Banco 17	Carteira 17	Moeda R\$	Quantidade x	Valor x	(=)Valor do Documento 80.539,74
Instruções					(-)Desconto/Abatimento
1-Multa por atraso de pagamento: 2% a ser cobrada na próxima fatura, resolução 414/2010/ANEEL.					(-)Outras Deduções
2-Juros por atraso no pagamento: 1% a.m. a ser cobrado na próxima fatura, resolução 414/2010/ANEEL.					(+)Mora/Multa p/ dia de atraso
3-Atualização Monetária - sobre IGPM - Res. 414/ANEEL de 09/09/10 a ser cobrado na próx. fatura.					(+)Outros Acréscimos
4-Pagável nos canais de recebimento da rede bancária.					(=)Valor Cobrado
5-Usar a opção "TÍTULOS" para pagamento em caixas eletrônicos ou internet.					80.539,74

AIDF Nº 17590000262009 - PAIDF Nº 932.979
PARECER/GECOT - 367/98, 929/00 e 9876/04Pagador
MINISTERIO PUBLICO DA BAHIA
04.142.491/0001-66
Sacador/Avalista

7004678413

Ficha de Compensação

Autenticação Mecânica



COMPANHIA DE ELETRICIDADE
DO ESTADO DA BAHIA
AV. EDGARD SANTOS, 300,
CABULA VI, SALVADOR, BAHIA
CEP 41181-900
CNPJ 15.139.629/0001-94
INSCRIÇÃO ESTADUAL 00478696NO



NEOENERGIA
COELBA

Tarifa Social de Energia Elétrica - Lei 10.438, de 26/04/02
TELEATENDIMENTO: Emergencial 116 | Comercial 0800 284 8080
(Ligação gratuita de telefones fixos e móveis)
Atendimento ao deficiente auditivo ou de fala: 0800 701 0155
Ouvidoria: 0800 071 7676
Agência Nacional de Energia Elétrica - ANEEL 167
(Ligação gratuita de telefones fixos e móveis)
Site de serviços: www.clientescorporativos.neoenergiacoelba.com.br
neoenergiacoelba.com.br

DADOS DO CLIENTE

MINISTERIO PUBLICO DA BAHIA

CNPJ: 04.142.491/0001-66

DATA DE VENCIMENTO
26/08/2022

TOTAL A PAGAR (R\$)
308,23

DATA DA EMISSÃO DA NOTA FISCAL
28/07/2022

DATA DA APRESENTAÇÃO
05/08/2022

NÚMERO DA NOTA FISCAL
627097944

CONTA CONTRATO
7008728857

Nº DO CLIENTE
1001729979

Nº DA INSTALAÇÃO
2162445

CLASSIFICAÇÃO

B3 PODER PUBLICO - ESTADUAL OU DISTRITAL
Conv. Monômia - Bifásico

RESERVADO AO FISCO

35EF.33E6.E0BA.464C.4D9A.6BF6.75F7.0EC8

DESCRIÇÃO DA NOTA FISCAL

	QUANTIDADE	PREÇO(R\$)	VALOR(R\$)
Consumo Ativo(kWh)-TUSD	337,0000000	0,50768391	171,08
Consumo Ativo(kWh)-TE	337,0000000	0,28830459	97,15
Contrib. Ilum. Pública Municipal			40,00

TOTAL DA FATURA **308,23**

INFORMAÇÕES DE TRIBUTOS

ICMS		PIS		COFINS	
BASE DE CALCULO	%	BASE DE CALCULO	%	BASE DE CALCULO	%
		268,23	1,04	268,23	4,81
			2,78		12,90

Tarifas Aplicadas	
Consumo Ativo(kWh)-TUSD	0,47804000
Consumo Ativo(kWh)-TE	0,27145000

HISTÓRICO DO CONSUMO

	kWh
JUL 22	337
JUN 22	550
MAI 22	605
ABR 22	783
MAR 22	701
FEV 22	529
JAN 22	257
DEZ 21	401
NOV 21	494
OUT 21	354
SET 21	208
AGO 21	52
JUL 21	50

COMPOSIÇÃO DO CONSUMO

Geração de Energia	R\$ 78,95	29,43%
Transmissão	R\$ 18,03	6,72%
Distribuição (Coelba)	R\$ 104,35	38,90%
Perdas de Energia	R\$ 19,85	7,40%
Encargos Setoriais	R\$ 31,37	11,70%
Tributos	R\$ 15,68	5,85%
Total	R\$ 268,23	100%

DEMONSTRATIVO DE CONSUMO DESTA NOTA FISCAL

NÚMERO DO MEDIDOR	TIPO DA FUNÇÃO	ANTERIOR		ATUAL		Nº DIAS	CONSTANTE	AJUSTE	CONSUMO (kWh)
		DATA	LEITURA	DATA	LEITURA				
1182816503	CAT	06/06/2022	23.788,00	07/07/2022	24.125,00	31	1,00000		337,00

DATA PREVISTA DA PRÓXIMA LEITURA: 08/08/2022

DURAÇÃO E FREQUÊNCIA DAS INTERRUPÇÕES

DESCRIÇÃO	CONJUNTO	VALOR APURADO	LIMITE MENSAL	LIMITE TRIM.	LIMITE ANUAL
DIC-Nº de horas sem Energia	IPIAU	mai/2022			
		0,0000	5,91	11,82	23,64
FIC-Nº de vezes sem Energia		0,0000	3,30	6,60	13,20
DMIC-Duração máxima de interrupção contínua		0,0000	3,46	0,00	0,00
DICRI-Duração de Interrupção em dia crítico		Limite DICRI: 12,22			
EUSD-Valor do Encargo de uso do sistema de distribuição = R\$ 161,09					
Todo Consumidor pode solicitar a apuração dos indicadores DIC, FIC, DMIC e DICRI a qualquer tempo.					

INFORMAÇÕES IMPORTANTES

Na data da leitura a bandeira em vigor é a Verde. Mais informações em www.aneel.gov.br.
O cliente é compensado quando há violação na continuidade individual ou do nível de tensão de fornecimento.
Isenção do ICMS conforme Art.22, III do RICMS-Ba.
Pagto. em atraso gera multa 2%(Res414/ANEEL), Juros 1%a.m(Lei 10.438/02) e atualização monetária no próx. mês
O Cliente é compensado quando há descumprimento do prazo definido para os padrões de atendimento comercial.
Esta Nota Fiscal faz parte do Doc. Pgto. nº 610047294566 da Conta Contrato Coletiva nº 6310000017.
Regras para cobrança da contribuição para o custeio do serviço de iluminação pública (COSIP) estão à disposição no site www.neoenergiacoelba.com.br/Poder Público/Contribuição de Iluminação Pública.
Informações Suplementares disponíveis no site www.neoenergiacoelba.com.br, Agência Virtual ou Lojas de Atendimento.
A Iluminação Pública é de responsabilidade da Prefeitura.

NÍVEIS DE TENSÃO

TENSÃO NOMINAL (V)	LIMITE DE VARIAÇÃO(V)	
	MÍNIMO	MÁXIMO
127 220	117 202	133 231

AUTENTICAÇÃO MECÂNICA

DESTAQUE AQUI

CONTA CONTRATO 7008728857	MÊS/ANO 07/2022	TOTAL A PAGAR(R\$) 308,23	VENCIMENTO 26/08/2022
-------------------------------------	---------------------------	-------------------------------------	---------------------------------

838100000035 082300300071 008728857109 116692030436



TALÃO DE PAGAMENTO

Evite dobrar, perfurar ou rasurar.
Este canhoto será usado
em leitora ótica.

AUTENTICAÇÃO MECÂNICA

COMPANHIA DE ELETRICIDADE
DO ESTADO DA BAHIA
AV. EDGARD SANTOS, 300,
CABULA VI, SALVADOR, BAHIA
CEP 41181-900
CNPJ 15.139.629/0001-94
INSCRIÇÃO ESTADUAL 00478696NO



NEOENERGIA
COELBA

Tarifa Social de Energia Elétrica - Lei 10.438, de 26/04/02
TELEATENDIMENTO: Emergencial 116 | Comercial 0800 284 8080
(Ligação gratuita de telefones fixos e móveis)
Atendimento ao deficiente auditivo ou de fala: 0800 701 0155
Ouvidoria: 0800 071 7676
Agência Nacional de Energia Elétrica - ANEEL 167
(Ligação gratuita de telefones fixos e móveis)
Site de serviços: www.clientescorporativos.neoenergiacoelba.com.br
neoenergiacoelba.com.br

DADOS DO CLIENTE

MINISTERIO PUBLICO DA BAHIA

CNPJ: 04.142.491/0001-66

DATA DE VENCIMENTO
26/08/2022

TOTAL A PAGAR (R\$)
239,78

DATA DA EMISSÃO DA NOTA FISCAL
28/07/2022

DATA DA APRESENTAÇÃO
05/08/2022

NÚMERO DA NOTA FISCAL
627097945

CONTA CONTRATO
7008959530

Nº DO CLIENTE
1001729979

Nº DA INSTALAÇÃO
3274731

CLASSIFICAÇÃO

B3 PODER PUBLICO - ESTADUAL OU DISTRITAL
Conv. Monômia - Bifásico

RESERVADO AO FISCO

EF9F.E8B1.169B.E31A.429B.2FD2.C7B9.158B

DESCRIÇÃO DA NOTA FISCAL

	QUANTIDADE	PREÇO(R\$)	VALOR(R\$)
Consumo Ativo(kWh)-TUSD	276,0000000	0,50646350	139,78
Consumo Ativo(kWh)-TE	276,0000000	0,28760260	79,37
Contrib. Ilum. Pública Municipal			20,63

TOTAL DA FATURA **239,78**

INFORMAÇÕES DE TRIBUTOS

ICMS		PIS		COFINS	
BASE DE CALCULO	VALOR DO IMPOSTO	BASE DE CALCULO	VALOR DO IMPOSTO	BASE DE CALCULO	VALOR DO IMPOSTO
		219,15	1,04	219,15	4,81

Tarifas Aplicadas	
Consumo Ativo(kWh)-TUSD	0,47686206
Consumo Ativo(kWh)-TE	0,27082724

HISTÓRICO DO CONSUMO

	kWh
JUL 22	276
JUN 22	285
MAI 22	271
ABR 22	322
MAR 22	317
FEV 22	268
JAN 22	235
DEZ 21	315
NOV 21	305
OUT 21	261
SET 21	226
AGO 21	167
JUL 21	127

COMPOSIÇÃO DO CONSUMO

Geração de Energia	R\$ 64,50	29,43%
Transmissão	R\$ 14,73	6,72%
Distribuição (Coelba)	R\$ 85,26	38,90%
Perdas de Energia	R\$ 16,22	7,40%
Encargos Setoriais	R\$ 25,63	11,70%
Tributos	R\$ 12,81	5,85%
Total	R\$ 219,15	100%

DEMONSTRATIVO DE CONSUMO DESTA NOTA FISCAL

NÚMERO DO MEDIDOR	TIPO DA FUNÇÃO	ANTERIOR		ATUAL		Nº DIAS	CONSTANTE	AJUSTE	CONSUMO (kWh)
		DATA	LEITURA	DATA	LEITURA				
41075406	CAT	27/06/2022	42.876,00	26/07/2022	43.152,00	29	1,00000		276,00

DATA PREVISTA DA PRÓXIMA LEITURA: 25/08/2022

DURAÇÃO E FREQUÊNCIA DAS INTERRUPÇÕES

DESCRIÇÃO	CONJUNTO	VALOR APURADO	LIMITE MENSAL	LIMITE TRIM.	LIMITE ANUAL
DIC-Nº de horas sem Energia	SAUIPE	mai/2022			
FIC-Nº de vezes sem Energia		2,4775	10,73	21,46	42,92
DMIC-Duração máxima de interrupção contínua		1,0000	7,37	14,74	29,49
		2,4775	5,78	0,00	0,00
DICRI-Duração de Interrupção em dia crítico		Limite DICRI: 16,60			
EUSD-Valor do Encargo de uso do sistema de distribuição = R\$ 131,61					
Todo Consumidor pode solicitar a apuração dos indicadores DIC, FIC, DMIC e DICRI a qualquer tempo.					

INFORMAÇÕES IMPORTANTES

Na data da leitura a bandeira em vigor é a Verde. Mais informações em www.aneel.gov.br.
A partir de 13/07, tarifa com reajuste médio de -0,50%, REH Nº 3.056/22.
O cliente é compensado quando há violação na continuidade individual ou do nível de tensão de fornecimento.
Isenção do ICMS conforme Art.22, III do RICMS-Ba.
Pagto. em atraso gera multa 2%(Res414/ANEEL), Juros 1%a.m(Lei 10.438/02) e atualização monetária no próx. mês
O Cliente é compensado quando há descumprimento do prazo definido para os padrões de atendimento comercial.
Esta Nota Fiscal faz parte do Doc. Pgto. nº 610047294566 da Conta Contrato Coletiva nº 6310000017.
Regras para cobrança da contribuição para o custeio do serviço de iluminação pública (COSIP) estão à disposição no site www.neoenergiacoelba.com.br/PoderPublico/ContribuiçãodeIluminaçãoPública.
A partir de agosto o IBGE realizará o censo demográfico 2022. Seja gentil ao receber o Recenseador.

NÍVEIS DE TENSÃO

TENSÃO NOMINAL (V)	LIMITE DE VARIAÇÃO(V)	
	MÍNIMO	MÁXIMO
127 220	117 202	133 231

AUTENTICAÇÃO MECÂNICA

DESTAQUE AQUI

CONTA CONTRATO 7008959530	MÊS/ANO 07/2022	TOTAL A PAGAR(R\$) 239,78	VENCIMENTO 26/08/2022
-------------------------------------	---------------------------	-------------------------------------	---------------------------------

838600000026 397800300078 008959530105 116692030533



TALÃO DE PAGAMENTO

Evite dobrar, perfurar ou rasurar.
Este canhoto será usado
em leitora ótica.

AUTENTICAÇÃO MECÂNICA

COMPANHIA DE ELETRICIDADE
DO ESTADO DA BAHIA
AV. EDGARD SANTOS, 300,
CABULA VI, SALVADOR, BAHIA
CEP 41181-900
CNPJ 15.139.629/0001-94
INSCRIÇÃO ESTADUAL 00478696NO



NEOENERGIA
COELBA

Tarifa Social de Energia Elétrica - Lei 10.438, de 26/04/02
TELEATENDIMENTO: Emergencial 116 | Comercial 0800 284 8080
(Ligação gratuita de telefones fixos e móveis)
Atendimento ao deficiente auditivo ou de fala: 0800 701 0155
Ouvidoria: 0800 071 7676
Agência Nacional de Energia Elétrica - ANEEL 167
(Ligação gratuita de telefones fixos e móveis)
Site de serviços: www.clientescorporativos.neoenergiacoelba.com.br
neoenergiacoelba.com.br

DADOS DO CLIENTE

MINISTERIO PUBLICO DA BAHIA

CNPJ: 04.142.491/0001-66

DATA DE VENCIMENTO
26/08/2022

TOTAL A PAGAR (R\$)
46,82

DATA DA EMISSÃO DA NOTA FISCAL
28/07/2022

DATA DA APRESENTAÇÃO
05/08/2022

NÚMERO DA NOTA FISCAL
627097946

CONTA CONTRATO
7008959697

Nº DO CLIENTE
1001729979

Nº DA INSTALAÇÃO
3274673

CLASSIFICAÇÃO

B3 PODER PUBLICO - ESTADUAL OU DISTRITAL
Conv. Monômia - Bifásico

RESERVADO AO FISCO

82F3.F2D6.B947.42E2.E990.CFB0.68C8.0818

DESCRIÇÃO DA NOTA FISCAL

	QUANTIDADE	PREÇO(R\$)	VALOR(R\$)
Consumo Ativo(kWh)-TUSD	59,0000000	0,50635358	29,87
Consumo Ativo(kWh)-TE	59,0000000	0,28743740	16,95

TOTAL DA FATURA **46,82**

INFORMAÇÕES DE TRIBUTOS

ICMS		PIS		COFINS	
BASE DE CALCULO	VALOR DO IMPOSTO	BASE DE CALCULO	VALOR DO IMPOSTO	BASE DE CALCULO	VALOR DO IMPOSTO
		46,82	1,04	46,82	4,81

Tarifas Aplicadas	
Consumo Ativo(kWh)-TUSD	0,47686206
Consumo Ativo(kWh)-TE	0,27082724

HISTÓRICO DO CONSUMO

	kWh
JUL 22	59
JUN 22	62
MAI 22	52
ABR 22	62
MAR 22	64
FEV 22	55
JAN 22	60
DEZ 21	68
NOV 21	64
OUT 21	64
SET 21	68
AGO 21	57
JUL 21	62

COMPOSIÇÃO DO CONSUMO

Geração de Energia	R\$ 13,78	29,43%
Transmissão	R\$ 3,15	6,73%
Distribuição (Coelba)	R\$ 18,21	38,90%
Perdas de Energia	R\$ 3,47	7,41%
Encargos Setoriais	R\$ 5,48	11,70%
Tributos	R\$ 2,73	5,83%
Total	R\$ 46,82	100%

DEMONSTRATIVO DE CONSUMO DESTA NOTA FISCAL

NÚMERO DO MEDIDOR	TIPO DA FUNÇÃO	ANTERIOR		ATUAL		Nº DIAS	CONSTANTE	AJUSTE	CONSUMO (kWh)
		DATA	LEITURA	DATA	LEITURA				
41075490	CAT	27/06/2022	11.861,00	26/07/2022	11.920,00	29	1,00000		59,00

DATA PREVISTA DA PRÓXIMA LEITURA: 25/08/2022

DURAÇÃO E FREQUÊNCIA DAS INTERRUPÇÕES

DESCRIÇÃO	CONJUNTO	VALOR APURADO	LIMITE MENSAL	LIMITE TRIM.	LIMITE ANUAL
DIC-Nº de horas sem Energia	GUARAJUBA	mai/2022			
FIC-Nº de vezes sem Energia		0,0000	10,15	20,30	40,61
DMIC-Duração máxima de interrupção contínua		0,0000	7,37	14,74	29,49
		0,0000	5,38	0,00	0,00
DICRI-Duração de Interrupção em dia crítico		Limite DICRI: 16,60			
EUSD-Valor do Encargo de uso do sistema de distribuição = R\$ 28,13					
Todo Consumidor pode solicitar a apuração dos indicadores DIC, FIC, DMIC e DICRI a qualquer tempo.					

INFORMAÇÕES IMPORTANTES

Na data da leitura a bandeira em vigor é a Verde. Mais informações em www.aneel.gov.br.
A partir de 13/07, tarifa com reajuste médio de -0,50%, REH Nº 3.056/22.
O cliente é compensado quando há violação na continuidade individual ou do nível de tensão de fornecimento.
Isenção do ICMS conforme Art.22, III do RICMS-Ba.
Pagto. em atraso gera multa 2%(Res414/ANEEL), Juros 1%a.m(Lei 10.438/02) e atualização monetária no próx. mês
O Cliente é compensado quando há descumprimento do prazo definido para os padrões de atendimento comercial.
Esta Nota Fiscal faz parte do Doc. Pgto. nº 610047294566 da Conta Contrato Coletiva nº 6310000017.
Regras para cobrança da contribuição para o custeio do serviço de iluminação pública (COSIP) estão à disposição no site www.neoenergiacoelba.com.br/PoderPublico/ContribuiçãodeIluminaçãoPública.
A partir de agosto o IBGE realizará o censo demográfico 2022. Seja gentil ao receber o Recenseador.

NÍVEIS DE TENSÃO

TENSÃO NOMINAL (V)	LIMITE DE VARIAÇÃO(V)	
	MÍNIMO	MÁXIMO
127 220	117 202	133 231

AUTENTICAÇÃO MECÂNICA

DESTAQUE AQUI

CONTA CONTRATO 7008959697	MÊS/ANO 07/2022	TOTAL A PAGAR(R\$) 46,82	VENCIMENTO 26/08/2022
-------------------------------------	---------------------------	------------------------------------	---------------------------------

838600000000 468200300070 008959697107 116692030630



TALÃO DE PAGAMENTO

Evite dobrar, perfurar ou rasurar.
Este canhoto será usado
em leitora ótica.

AUTENTICAÇÃO MECÂNICA

COMPANHIA DE ELETRICIDADE DO ESTADO DA BAHIA AV. EDGARD SANTOS, 300, CABULA VI, SALVADOR, BAHIA CEP 41181-900 CNPJ 15.139.629/0001-94 INSCRIÇÃO ESTADUAL 00478696NO	 NEOENERGIA COELBA	Tarifa Social de Energia Elétrica - Lei 10.438, de 26/04/02 TELEATENDIMENTO: Emergencial 116 Comercial 0800 284 8080 (Ligação gratuita de telefones fixos e móveis) Atendimento ao deficiente auditivo ou de fala: 0800 701 0155 Ouvidoria: 0800 071 7676 Agência Nacional de Energia Elétrica - ANEEL 167 (Ligação gratuita de telefones fixos e móveis) Site de serviços: www.clientescorporativos.neoenergiacoelba.com.br neoenergiacoelba.com.br
---	---	--

DADOS DO CLIENTE MINISTERIO PUBLICO DA BAHIA CNPJ: 04.142.491/0001-66	DATA DE VENCIMENTO 26/08/2022 TOTAL A PAGAR (R\$) 149,21	DATA DA EMISSÃO DA NOTA FISCAL 28/07/2022 DATA DA APRESENTAÇÃO 05/08/2022 NÚMERO DA NOTA FISCAL 627098000	CONTA CONTRATO 7054412813 Nº DO CLIENTE 1001729979 Nº DA INSTALAÇÃO 90105899
ENDEREÇO DA UNIDADE CONSUMIDORA AV ULYSSES GUIMARAES 1 SL-609 SUSSUARANA/SALVADOR 41213-000 SALVADOR BA		CLASSIFICAÇÃO B3 COMERCIAL - OUTROS SERVIÇOS E OUTRAS ATIVIDADES Conv. Monômia - Básico	
As condições gerais de fornecimento (Resolução ANEEL 414/2010), tarifas, produtos, serviços prestados e tributos se encontram à disposição, para consulta em nossas unidades de atendimento e no site neoenergiacoelba.com.br		RESERVADO AO FISCO 302D.1C70.1EB1.3EE8.1594.E27C.1491.B0CC	

DESCRIÇÃO DA NOTA FISCAL								
	QUANTIDADE	PREÇO(R\$)	VALOR(R\$)					
Consumo Ativo(kWh)-TUSD	125,0000000	0,61818933	77,27					
Consumo Ativo(kWh)-TE	125,0000000	0,35102600	43,87					
Contrib. Ilum. Pública Municipal			28,07					
Tarifas Aplicadas Consumo Ativo(kWh)-TUSD 0,47738933 Consumo Ativo(kWh)-TE 0,27110600								
HISTÓRICO DO CONSUMO kW JUL 22 125 JUN 22 230 MAI 22 283 ABR 22 150 MAR 22 122 FEV 22 81 JAN 22 195 DEZ 21 107 NOV 21 69 OUT 21 50 SET 21 50 AGO 21 50 JUL 21 50								
COMPOSIÇÃO DO CONSUMO Geração de Energia R\$ 29,24 24,14% Transmissão R\$ 6,68 5,51% Distribuição (Coelba) R\$ 38,64 31,90% Perdas de Energia R\$ 7,35 6,07% Encargos Setoriais R\$ 11,62 9,59% Tributos R\$ 27,61 22,79% Total R\$ 121,14 100%								
TOTAL DA FATURA 149,21								
INFORMAÇÕES DE TRIBUTOS								
BASE DE CALCULO	ICMS %	VALOR DO IMPOSTO	BASE DE CALCULO	PIS %	VALOR DO IMPOSTO	BASE DE CALCULO	COFINS %	VALOR DO IMPOSTO
121,14	18,00	21,81	99,33	1,04	1,03	99,33	4,81	4,77

DEMONSTRATIVO DE CONSUMO DESTA NOTA FISCAL										DURAÇÃO E FREQUÊNCIA DAS INTERRUPÇÕES					
NÚMERO DO MEDIDOR	TIPO DA FUNÇÃO	ANTERIOR		ATUAL		Nº DIAS	CONSTANTE	AJUSTE	CONSUMO (kWh)	DESCRIÇÃO	CONJUNTO	VALOR APURADO	LIMITE MENSAL	LIMITE TRIMESTRAL	LIMITE ANUAL
1194402771	CAT	20/06/2022	3.036,00	20/07/2022	3.161,00	30	1,00000		125,00	DIC-Nº de horas sem Energia	PITUACU II	mai/2022 0,0000	4,71	9,43	18,86
										FIC-Nº de vezes sem Energia		0,0000	3,05	6,10	12,20
										DMIC-Duração máxima de interrupção contínua		0,0000	2,60	0,00	0,00
										DICRI-Duração de Interrupção em dia crítico		Limite DICRI: 12,22			
DATA PREVISTA DA PRÓXIMA LEITURA: 19/08/2022										EUSD-Valor do Encargo de uso do sistema de distribuição = R\$ 59,67					
										Todo Consumidor pode solicitar a apuração dos indicadores DIC, FIC, DMIC e DICRI a qualquer tempo.					

INFORMAÇÕES IMPORTANTES Na data da leitura a bandeira em vigor é a Verde. Mais informações em www.aneel.gov.br . A partir de 13/07, tarifa com reajuste médio de -0,50%, REH Nº 3.056/22. O cliente é compensado quando há violação na continuidade individual ou do nível de tensão de fornecimento. Pagto. em atraso gera multa 2%(Res414/ANEEL), Juros 1%a.m(Lei 10.438/02) e atualização monetária no próx. mês. O Cliente é compensado quando há descumprimento do prazo definido para os padrões de atendimento comercial. Acréscimos legais serão aplicados sobre a COSIP paga em atraso, conforme Legislação Municipal. Esta Nota Fiscal faz parte do Doc. Pgto. nº 610047294566 da Conta Contrato Coletiva nº 6310000017. Regras para cobrança da contribuição para o custeio do serviço de iluminação pública (COSIP) estão à disposição no site www.neoenergiacoelba.com.br/Poder Público/Contribuição de Iluminação Pública . A Iluminação Pública é de responsabilidade da Prefeitura.	NÍVEIS DE TENSÃO <table><tr><th rowspan="2">TENSÃO NOMINAL (V)</th><th colspan="2">LIMITE DE VARIAÇÃO(V)</th></tr><tr><th>MÍNIMO</th><th>MÁXIMO</th></tr><tr><td>127 220</td><td>117 202</td><td>133 231</td></tr></table> AUTENTICAÇÃO MECÂNICA	TENSÃO NOMINAL (V)	LIMITE DE VARIAÇÃO(V)		MÍNIMO	MÁXIMO	127 220	117 202	133 231
TENSÃO NOMINAL (V)	LIMITE DE VARIAÇÃO(V)								
	MÍNIMO	MÁXIMO							
127 220	117 202	133 231							

DESTAQUE AQUI CONTA CONTRATO 7054412813	MÊS/ANO 07/2022	TOTAL A PAGAR(R\$) 149,21	VENCIMENTO 26/08/2022	TALÃO DE PAGAMENTO Evite dobrar, perfurar ou rasurar. Este canhoto será usado em leitora ótica. AUTENTICAÇÃO MECÂNICA
838300000012 492100300070 054412813105 116692036035				
				

COMPANHIA DE ELETRICIDADE
DO ESTADO DA BAHIA
AV. EDGARD SANTOS, 300,
CABULA VI, SALVADOR, BAHIA
CEP 41181-900
CNPJ 15.139.629/0001-94
INSCRIÇÃO ESTADUAL 00478696NO



NEOENERGIA
COELBA

Tarifa Social de Energia Elétrica - Lei 10.438, de 26/04/02
TELEATENDIMENTO: Emergencial 116 | Comercial 0800 284 8080
(Ligação gratuita de telefones fixos e móveis)
Atendimento ao deficiente auditivo ou de fala: 0800 701 0155
Ouvidoria: 0800 071 7676
Agência Nacional de Energia Elétrica - ANEEL 167
(Ligação gratuita de telefones fixos e móveis)
Site de serviços: www.clientescorporativos.neoenergiacoelba.com.br
neoenergiacoelba.com.br

DADOS DO CLIENTE

MINISTERIO PUBLICO DA BAHIA

CNPJ: 04.142.491/0001-66

DATA DE VENCIMENTO
26/08/2022

TOTAL A PAGAR (R\$)
679,19

DATA DA EMISSÃO DA NOTA FISCAL
28/07/2022

DATA DA APRESENTAÇÃO
05/08/2022

NÚMERO DA NOTA FISCAL
627097947

CONTA CONTRATO
7010841725

Nº DO CLIENTE
1001729979

Nº DA INSTALAÇÃO
927848

CLASSIFICAÇÃO

B3 PODER PUBLICO - ESTADUAL OU DISTRITAL
Conv. Monômia - Trifásico

RESERVADO AO FISCO

D0CD.D3FA.E741.96D0.0CCD.FAC9.9FCF.7FE2

DESCRIÇÃO DA NOTA FISCAL

	QUANTIDADE	PREÇO(R\$)	VALOR(R\$)
Consumo Ativo(kWh)-TUSD	767,0000000	0,50747792	389,23
Consumo Ativo(kWh)-TE	767,0000000	0,28817001	221,02
Contrib. Ilum. Pública Municipal			68,94

TOTAL DA FATURA 679,19

INFORMAÇÕES DE TRIBUTOS

ICMS		PIS		COFINS	
BASE DE CALCULO	%	BASE DE CALCULO	%	BASE DE CALCULO	%
		610,25	1,04	610,25	4,81
			6,34		29,35

Tarifas Aplicadas

Consumo Ativo(kWh)-TUSD	0,47780387
Consumo Ativo(kWh)-TE	0,27132516

HISTÓRICO DO CONSUMO

	kWh
JUL 22	767
JUN 22	1061
MAI 22	1175
ABR 22	1271
MAR 22	1007
FEV 22	1145
JAN 22	774
DEZ 21	572
NOV 21	896
OUT 21	884
SET 21	583
AGO 21	517
JUL 21	384

COMPOSIÇÃO DO CONSUMO

Geração de Energia	R\$ 179,61	29,43%
Transmissão	R\$ 41,02	6,72%
Distribuição (Coelba)	R\$ 237,41	38,91%
Perdas de Energia	R\$ 45,16	7,40%
Encargos Setoriais	R\$ 71,36	11,69%
Tributos	R\$ 35,69	5,85%
Total	R\$ 610,25	100%

DEMONSTRATIVO DE CONSUMO DESTA NOTA FISCAL

NÚMERO DO MEDIDOR	TIPO DA FUNÇÃO	ANTERIOR		ATUAL		Nº DIAS	CONSTANTE	AJUSTE	CONSUMO (kWh)
		DATA	LEITURA	DATA	LEITURA				
1011029272	CAT CRT	14/06/2022	129691,00	15/07/2022	130458,00	31	1,00000		767,00
1011029272		14/06/2022	41.776,00	15/07/2022	42.169,00	31	1,00000		393,00

DATA PREVISTA DA PRÓXIMA LEITURA: 16/08/2022

DURAÇÃO E FREQUÊNCIA DAS INTERRUPÇÕES

DESCRIÇÃO	CONJUNTO	VALOR APURADO	LIMITE MENSAL	LIMITE TRIM.	LIMITE ANUAL
DIC-Nº de horas sem Energia	CIA II	mai/2022			
FIC-Nº de vezes sem Energia		0,0000	5,07	10,15	20,30
DMIC-Duração máxima de interrupção contínua		0,0000	3,17	6,35	12,70
		0,0000	2,86	0,00	0,00
DICRI-Duração de Interrupção em dia crítico		Limite DICRI: 12,22			
EUSD-Valor do Encargo de uso do sistema de distribuição = R\$ 366,47					
Todo Consumidor pode solicitar a apuração dos indicadores DIC, FIC, DMIC e DICRI a qualquer tempo.					

INFORMAÇÕES IMPORTANTES

Na data da leitura a bandeira em vigor é a Verde. Mais informações em www.aneel.gov.br.
A partir de 13/07, tarifa com reajuste médio de -0,50%, REH Nº 3.056/22.
O cliente é compensado quando há violação na continuidade individual ou do nível de tensão de fornecimento.
Isenção do ICMS conforme Art.22, III do RICMS-Ba.
Pagto. em atraso gera multa 2%(Res414/ANEEL), Juros 1%a.m(Lei 10.438/02) e atualização monetária no próx. mês.
O Cliente é compensado quando há descumprimento do prazo definido para os padrões de atendimento comercial.
Esta Nota Fiscal faz parte do Doc. Pgto. nº 610047294566 da Conta Contrato Coletiva nº 6310000017.
Regras para cobrança da contribuição para o custeio do serviço de iluminação pública (COSIP) estão à disposição no site www.neoenergiacoelba.com.br/PoderPublico/Contribuição.
A Iluminação Pública é de responsabilidade da Prefeitura.

NÍVEIS DE TENSÃO

TENSÃO NOMINAL (V)	LIMITE DE VARIAÇÃO(V)	
	MÍNIMO	MÁXIMO
127 220	117 202	133 231

AUTENTICAÇÃO MECÂNICA

DESTAQUE AQUI

CONTA CONTRATO 7010841725	MÊS/ANO 07/2022	TOTAL A PAGAR(R\$) 679,19	VENCIMENTO 26/08/2022
------------------------------	--------------------	------------------------------	--------------------------

838000000068 791900300076 010841725109 116692030738



TALÃO DE PAGAMENTO

Evite dobrar, perfurar ou rasurar.
Este canhoto será usado
em leitora ótica.

AUTENTICAÇÃO MECÂNICA

COMPANHIA DE ELETRICIDADE
DO ESTADO DA BAHIA
AV. EDGARD SANTOS, 300,
CABULA VI, SALVADOR, BAHIA
CEP 41181-900
CNPJ 15.139.629/0001-94
INSCRIÇÃO ESTADUAL 00478696NO



NEOENERGIA
COELBA

Tarifa Social de Energia Elétrica - Lei 10.438, de 26/04/02
TELEATENDIMENTO: Emergencial 116 | Comercial 0800 284 8080
(Ligação gratuita de telefones fixos e móveis)
Atendimento ao deficiente auditivo ou de fala: 0800 701 0155
Ouvidoria: 0800 071 7676
Agência Nacional de Energia Elétrica - ANEEL 167
(Ligação gratuita de telefones fixos e móveis)
Site de serviços: www.clientescorporativos.neoenergiacoelba.com.br
neoenergiacoelba.com.br

DADOS DO CLIENTE

MINISTERIO PUBLICO DA BAHIA

CNPJ: 04.142.491/0001-66

DATA DE VENCIMENTO
26/08/2022

TOTAL A PAGAR (R\$)
666,29

DATA DA EMISSÃO DA NOTA FISCAL
28/07/2022

DATA DA APRESENTAÇÃO
05/08/2022

NÚMERO DA NOTA FISCAL
627097948

CONTA CONTRATO
7011010070

Nº DO CLIENTE
1001729979

Nº DA INSTALAÇÃO
2305169

CLASSIFICAÇÃO

B1 RESIDENCIAL - RESIDENCIAL
Conv. Monômia - Trifásico

RESERVADO AO FISCO

254E.E62A.9EE3.2F93.5608.9A0A.5B09.1860

DESCRIÇÃO DA NOTA FISCAL

	QUANTIDADE	PREÇO(R\$)	VALOR(R\$)
Consumo Ativo(kWh)-TUSD	635,0000000	0,61824499	392,58
Consumo Ativo(kWh)-TE	635,0000000	0,35110697	222,95
Contrib. Ilum. Pública Municipal			50,76

TOTAL DA FATURA 666,29

INFORMAÇÕES DE TRIBUTOS

ICMS		PIS		COFINS	
BASE DE CALCULO	%	BASE DE CALCULO	%	BASE DE CALCULO	%
615,53	18,00	504,74	1,04	504,74	4,81

Tarifas Aplicadas	
Consumo Ativo(kWh)-TUSD	0,47733161
Consumo Ativo(kWh)-TE	0,27107548

HISTÓRICO DO CONSUMO

	kWh
JUL 22	635
JUN 22	1020
MAI 22	1187
ABR 22	1594
MAR 22	1370
FEV 22	1353
JAN 22	714
DEZ 21	1249
NOV 21	1006
OUT 21	1121
SET 21	586
AGO 21	429
JUL 21	404

COMPOSIÇÃO DO CONSUMO

Geração de Energia	R\$ 148,56	24,14%
Transmissão	R\$ 33,93	5,51%
Distribuição (Coelba)	R\$ 196,37	31,90%
Perdas de Energia	R\$ 37,35	6,07%
Encargos Setoriais	R\$ 59,02	9,59%
Tributos	R\$ 140,30	22,79%
Total	R\$ 615,53	100%

DEMONSTRATIVO DE CONSUMO DESTA NOTA FISCAL

NÚMERO DO MEDIDOR	TIPO DA FUNÇÃO	ANTERIOR		ATUAL		Nº DIAS	CONSTANTE	AJUSTE	CONSUMO (kWh)
		DATA	LEITURA	DATA	LEITURA				
50828255	CAT	20/06/2022	2.543,00	21/07/2022	3.178,00	31	1,00000		635,00

DATA PREVISTA DA PRÓXIMA LEITURA: 19/08/2022

DURAÇÃO E FREQUÊNCIA DAS INTERRUPÇÕES

DESCRIÇÃO	CONJUNTO	VALOR APURADO	LIMITE MENSAL	LIMITE TRIM.	LIMITE ANUAL
DIC-Nº de horas sem Energia	ITABERABA	mai/2022			
FIC-Nº de vezes sem Energia		0,0000	5,79	11,58	23,16
DMIC-Duração máxima de interrupção contínua		0,0000	3,23	6,47	12,95
		0,0000	3,37	0,00	0,00
DICRI-Duração de Interrupção em dia crítico		Limite DICRI: 12,22			
EUSD-Valor do Encargo de uso do sistema de distribuição = R\$ 303,10					
Todo Consumidor pode solicitar a apuração dos indicadores DIC, FIC, DMIC e DICRI a qualquer tempo.					

INFORMAÇÕES IMPORTANTES

Na data da leitura a bandeira em vigor é a Verde. Mais informações em www.aneel.gov.br.
A partir de 13/07, tarifa com reajuste médio de -0,50%, REH Nº 3.056/22.
O cliente é compensado quando há violação na continuidade individual ou do nível de tensão de fornecimento.
Pagto. em atraso gera multa 2%(Res414/ANEEL), Juros 1%a.m(Lei 10.438/02) e atualização monetária no próx. mês.
O Cliente é compensado quando há descumprimento do prazo definido para os padrões de atendimento comercial.
Esta Nota Fiscal faz parte do Doc. Pgto. nº 610047294566 da Conta Contrato Coletiva nº 6310000017.
Regras para cobrança da contribuição para o custeio do serviço de iluminação pública (COSIP) estão à disposição no site www.neoenergiacoelba.com.br/PoderPúblico/ContribuiçãodeIluminaçãoPública.
Informações Suplementares disponíveis no site www.neoenergiacoelba.com.br, Agência Virtual ou Lojas de Atendimento.
A Iluminação Pública é de responsabilidade da Prefeitura.

NÍVEIS DE TENSÃO

TENSÃO NOMINAL (V)	LIMITE DE VARIAÇÃO(V)	
	MÍNIMO	MÁXIMO
220 380	202 350	231 399

AUTENTICAÇÃO MECÂNICA

DESTAQUE AQUI

CONTA CONTRATO 7011010070	MÊS/ANO 07/2022	TOTAL A PAGAR(R\$) 666,29	VENCIMENTO 26/08/2022
------------------------------	--------------------	------------------------------	--------------------------

838400000065 662900300076 011010070104 116692030835



TALÃO DE PAGAMENTO

Evite dobrar, perfurar ou rasurar.
Este canhoto será usado
em leitora ótica.

AUTENTICAÇÃO MECÂNICA

COMPANHIA DE ELETRICIDADE
DO ESTADO DA BAHIA
AV. EDGARD SANTOS, 300,
CABULA VI, SALVADOR, BAHIA
CEP 41181-900
CNPJ 15.139.629/0001-94
INSCRIÇÃO ESTADUAL 00478696NO



NEOENERGIA
COELBA

Tarifa Social de Energia Elétrica - Lei 10.438, de 26/04/02
TELEATENDIMENTO: Emergencial 116 | Comercial 0800 284 8080
(Ligação gratuita de telefones fixos e móveis)
Atendimento ao deficiente auditivo ou de fala: 0800 701 0155
Ouvidoria: 0800 071 7676
Agência Nacional de Energia Elétrica - ANEEL 167
(Ligação gratuita de telefones fixos e móveis)
Site de serviços: www.clientescorporativos.neoenergiacoelba.com.br
neoenergiacoelba.com.br

DADOS DO CLIENTE

MINISTERIO PUBLICO DA BAHIA

CNPJ: 04.142.491/0001-66

DATA DE VENCIMENTO
26/08/2022

TOTAL A PAGAR (R\$)
575,42

DATA DA EMISSÃO DA NOTA FISCAL
28/07/2022

DATA DA APRESENTAÇÃO
05/08/2022

NÚMERO DA NOTA FISCAL
627097949

CONTA CONTRATO
7011431016

Nº DO CLIENTE
1001729979

Nº DA INSTALAÇÃO
6351875

CLASSIFICAÇÃO

B3 PODER PUBLICO - ESTADUAL OU DISTRITAL
Conv. Monômia - Bifásico

RESERVADO AO FISCO

83A2.8A60.BA4A.F697.3714.9B72.F24D.6106

DESCRIÇÃO DA NOTA FISCAL

	QUANTIDADE	PREÇO(R\$)	VALOR(R\$)
Consumo Ativo(kWh)-TUSD	569,0000000	0,50666210	288,29
Consumo Ativo(kWh)-TE	569,0000000	0,28774491	163,72
Contrib. Ilum. Pública Municipal			123,41

TOTAL DA FATURA 575,42

INFORMAÇÕES DE TRIBUTOS

ICMS			PIS			COFINS		
BASE DE CALCULO	%	VALOR DO IMPOSTO	BASE DE CALCULO	%	VALOR DO IMPOSTO	BASE DE CALCULO	%	VALOR DO IMPOSTO
			452,01	1,04	4,70	452,01	4,81	21,74

Tarifas Aplicadas	
Consumo Ativo(kWh)-TUSD	0,47704875
Consumo Ativo(kWh)-TE	0,27092593

HISTÓRICO DO CONSUMO

	kWh
JUL 22	569
JUN 22	627
MAI 22	981
ABR 22	876
MAR 22	1029
FEV 22	868
JAN 22	671
DEZ 21	882
NOV 21	883
OUT 21	807
SET 21	518
AGO 21	362
JUL 21	328

COMPOSIÇÃO DO CONSUMO

Geração de Energia	R\$ 133,03	29,43%
Transmissão	R\$ 30,39	6,72%
Distribuição (Coelba)	R\$ 175,84	38,91%
Perdas de Energia	R\$ 33,45	7,40%
Encargos Setoriais	R\$ 52,86	11,69%
Tributos	R\$ 26,44	5,85%
Total	R\$ 452,01	100%

DEMONSTRATIVO DE CONSUMO DESTA NOTA FISCAL

NÚMERO DO MEDIDOR	TIPO DA FUNÇÃO	ANTERIOR		ATUAL		Nº DIAS	CONSTANTE	AJUSTE	CONSUMO (kWh)
		DATA	LEITURA	DATA	LEITURA				
1140426420	CAT	23/06/2022	72.154,00	25/07/2022	72.723,00	32	1,00000		569,00

DATA PREVISTA DA PRÓXIMA LEITURA: 24/08/2022

DURAÇÃO E FREQUÊNCIA DAS INTERRUPÇÕES

DESCRIÇÃO	CONJUNTO	VALOR APURADO	LIMITE MENSAL	LIMITE TRIM.	LIMITE ANUAL
DIC-Nº de horas sem Energia	VALENCA	mai/2022			
FIC-Nº de vezes sem Energia		0,0000	5,43	10,86	21,73
DMIC-Duração máxima de interrupção contínua		0,0000	3,23	6,47	12,95
DICRI-Duração de Interrupção em dia crítico		0,0000	3,11	0,00	0,00
		Limite DICRI: 12,22			
EUSD-Valor do Encargo de uso do sistema de distribuição = R\$ 271,44					
Todo Consumidor pode solicitar a apuração dos indicadores DIC, FIC, DMIC e DICRI a qualquer tempo.					

INFORMAÇÕES IMPORTANTES

Na data da leitura a bandeira em vigor é a Verde. Mais informações em www.aneel.gov.br.
A partir de 13/07, tarifa com reajuste médio de -0,50%, REH Nº 3.056/22.
O cliente é compensado quando há violação na continuidade individual ou do nível de tensão de fornecimento.
Isenção do ICMS conforme Art.22, III do RICMS-Ba.
Pagto. em atraso gera multa 2%(Res414/ANEEL), Juros 1%a.m(Lei 10.438/02) e atualização monetária no próx. mês
O Cliente é compensado quando há descumprimento do prazo definido para os padrões de atendimento comercial.
Esta Nota Fiscal faz parte do Doc. Pgto. nº 610047294566 da Conta Contrato Coletiva nº 6310000017.
Regras para cobrança da contribuição para o custeio do serviço de iluminação pública (COSIP) estão à disposição no site www.neoenergiacoelba.com.br/PoderPublico/ContribuiçãodeIluminaçãoPública.
A partir de agosto o IBGE realizará o censo demográfico 2022. Seja gentil ao receber o Recenseador.

NÍVEIS DE TENSÃO

TENSÃO NOMINAL (V)	LIMITE DE VARIAÇÃO(V)	
	MÍNIMO	MÁXIMO
220 380	202 348	231 396

AUTENTICAÇÃO MECÂNICA

DESTAQUE AQUI

CONTA CONTRATO 7011431016	MÊS/ANO 07/2022	TOTAL A PAGAR(R\$) 575,42	VENCIMENTO 26/08/2022
------------------------------	--------------------	------------------------------	--------------------------

838400000057 754200300079 011431016106 116692030932



TALÃO DE PAGAMENTO

Evite dobrar, perfurar ou rasurar.
Este canhoto será usado
em leitora ótica.

AUTENTICAÇÃO MECÂNICA

COMPANHIA DE ELETRICIDADE
DO ESTADO DA BAHIA
AV. EDGARD SANTOS, 300,
CABULA VI, SALVADOR, BAHIA
CEP 41181-900
CNPJ 15.139.629/0001-94
INSCRIÇÃO ESTADUAL 00478696NO



NEOENERGIA
COELBA

Tarifa Social de Energia Elétrica - Lei 10.438, de 26/04/02
TELEATENDIMENTO: Emergencial 116 | Comercial 0800 284 8080
(Ligação gratuita de telefones fixos e móveis)
Atendimento ao deficiente auditivo ou de fala: 0800 701 0155
Ouvidoria: 0800 071 7676
Agência Nacional de Energia Elétrica - ANEEL 167
(Ligação gratuita de telefones fixos e móveis)
Site de serviços: www.clientescorporativos.neoenergiacoelba.com.br
neoenergiacoelba.com.br

DADOS DO CLIENTE

MINISTERIO PUBLICO DA BAHIA

CNPJ: 04.142.491/0001-66

DATA DE VENCIMENTO
26/08/2022

TOTAL A PAGAR (R\$)
861,40

DATA DA EMISSÃO DA NOTA FISCAL
28/07/2022

DATA DA APRESENTAÇÃO
05/08/2022

NÚMERO DA NOTA FISCAL
627097950

CONTA CONTRATO
7015803821

Nº DO CLIENTE
1001729979

Nº DA INSTALAÇÃO
3104150

CLASSIFICAÇÃO

B3 PODER PUBLICO - ESTADUAL OU DISTRITAL
Conv. Monômia - Trifásico

RESERVADO AO FISCO

77D9.A7BA.3D09.784F.57EF.6742.72B0.E691

DESCRIÇÃO DA NOTA FISCAL

	QUANTIDADE	PREÇO(R\$)	VALOR(R\$)
Consumo Ativo(kWh)-TUSD	989,0000000	0,50773666	502,15
Consumo Ativo(kWh)-TE	989,0000000	0,28830540	285,13
Contrib. Ilum. Pública Municipal			74,12

Tarifas Aplicadas	
Consumo Ativo(kWh)-TUSD	0,47804000
Consumo Ativo(kWh)-TE	0,27145000

HISTÓRICO DO CONSUMO

	kWh
JUL 22	989
JUN 22	1280
MAI 22	991
ABR 22	1287
MAR 22	1057
FEV 22	1038
JAN 22	711
DEZ 21	1222
NOV 21	1042
OUT 21	994
SET 21	654
AGO 21	635
JUL 21	960

COMPOSIÇÃO DO CONSUMO

Geração de Energia	R\$ 231,71	29,43%
Transmissão	R\$ 52,92	6,72%
Distribuição (Coelba)	R\$ 306,29	38,91%
Perdas de Energia	R\$ 58,26	7,40%
Encargos Setoriais	R\$ 92,06	11,69%
Tributos	R\$ 46,04	5,85%
Total	R\$ 787,28	100%

TOTAL DA FATURA 861,40

INFORMAÇÕES DE TRIBUTOS

ICMS		PIS		COFINS	
BASE DE CALCULO	%	BASE DE CALCULO	%	BASE DE CALCULO	%
		787,28	1,04	787,28	4,81

DEMONSTRATIVO DE CONSUMO DESTA NOTA FISCAL

NÚMERO DO MEDIDOR	TIPO DA FUNÇÃO	ANTERIOR		ATUAL		Nº DIAS	CONSTANTE	AJUSTE	CONSUMO (kWh)
		DATA	LEITURA	DATA	LEITURA				
1182258624	CAT CRT	05/06/2022	24.450,00	07/07/2022	25.439,00	32	1,00000		989,00
1182258624		05/06/2022	2.001,00	07/07/2022	2.073,00	32	1,00000		72,00

DATA PREVISTA DA PRÓXIMA LEITURA: 05/08/2022

DURAÇÃO E FREQUÊNCIA DAS INTERRUPÇÕES

DESCRIÇÃO	CONJUNTO	VALOR APURADO	LIMITE MENSAL	LIMITE TRIM.	LIMITE ANUAL
DIC-Nº de horas sem Energia	LENCOIS	mai/2022 0,0000	6,15	12,30	24,60
FIC-Nº de vezes sem Energia		0,0000	3,23	6,47	12,95
DMIC-Duração máxima de interrupção contínua		0,0000	3,63	0,00	0,00
DICRI-Duração de Interrupção em dia crítico		Limite DICRI: 12,22			
EUSD-Valor do Encargo de uso do sistema de distribuição = R\$ 472,78					
Todo Consumidor pode solicitar a apuração dos indicadores DIC, FIC, DMIC e DICRI a qualquer tempo.					

INFORMAÇÕES IMPORTANTES

Na data da leitura a bandeira em vigor é a Verde. Mais informações em www.aneel.gov.br.
O cliente é compensado quando há violação na continuidade individual ou do nível de tensão de fornecimento.
Isenção do ICMS conforme Art.22, III do RICMS-Ba.
"Unidade com impedimento à leitura do medidor sujeita à suspensão do fornecimento de energia. Res.ANEEL 414/10."
Pagto. em atraso gera multa 2%(Res414/ANEEL), Juros 1%a.m(Lei 10.438/02) e atualização monetária no próx. mês
O Cliente é compensado quando há descumprimento do prazo definido para os padrões de atendimento comercial.
Consumo Estimado - Unidade consumidora fechada.
Esta Nota Fiscal faz parte do Doc. Pgto. nº 610047294566 da Conta Contrato Coletiva nº 6310000017.
Regras para cobrança da contribuição para o custeio do serviço de iluminação pública (COSIP) estão à disposição no site
Informações Suplementares disponíveis no site www.neoenergiacoelba.com.br, Agência Virtual ou Lojas de Atendimento.

NÍVEIS DE TENSÃO

TENSÃO NOMINAL (V)	LIMITE DE VARIAÇÃO(V)	
	MÍNIMO	MÁXIMO
220 380	202 350	231 399

AUTENTICAÇÃO MECÂNICA

DESTAQUE AQUI

CONTA CONTRATO 7015803821	MÊS/ANO 07/2022	TOTAL A PAGAR(R\$) 861,40	VENCIMENTO 26/08/2022
------------------------------	--------------------	------------------------------	--------------------------

838500000083 614000300070 015803821105 116692031033



TALÃO DE PAGAMENTO

Evite dobrar, perfurar ou rasurar.
Este canhoto será usado
em leitora ótica.

AUTENTICAÇÃO MECÂNICA

COMPANHIA DE ELETRICIDADE
DO ESTADO DA BAHIA
AV. EDGARD SANTOS, 300,
CABULA VI, SALVADOR, BAHIA
CEP 41181-900
CNPJ 15.139.629/0001-94
INSCRIÇÃO ESTADUAL 00478696NO



NEOENERGIA
COELBA

Tarifa Social de Energia Elétrica - Lei 10.438, de 26/04/02
TELEATENDIMENTO: Emergencial 116 | Comercial 0800 284 8080
(Ligação gratuita de telefones fixos e móveis)
Atendimento ao deficiente auditivo ou de fala: 0800 701 0155
Ouvidoria: 0800 071 7676
Agência Nacional de Energia Elétrica - ANEEL 167
(Ligação gratuita de telefones fixos e móveis)
Site de serviços: www.clientescorporativos.neoenergiaoelba.com.br
neoenergiaoelba.com.br

DADOS DO CLIENTE

MINISTERIO PUBLICO DA BAHIA

CNPJ: 04.142.491/0001-66

DATA DE VENCIMENTO
26/08/2022

TOTAL A PAGAR (R\$)
191,51

DATA DA EMISSÃO DA NOTA FISCAL
28/07/2022

DATA DA APRESENTAÇÃO
05/08/2022

NÚMERO DA NOTA FISCAL
627097951

CONTA CONTRATO
7019551991

Nº DO CLIENTE
1001729979

Nº DA INSTALAÇÃO
1102167

CLASSIFICAÇÃO

B3 PODER PUBLICO - ESTADUAL OU DISTRITAL
Conv. Monômia - Trifásico

RESERVADO AO FISCO

12E4.6D55.D5C5.35E7.5F72.2831.41CE.8947

DESCRIÇÃO DA NOTA FISCAL

	QUANTIDADE	PREÇO(R\$)	VALOR(R\$)
Consumo Ativo(kWh)-TUSD	241,0000000	0,50685321	122,15
Consumo Ativo(kWh)-TE	241,0000000	0,28782497	69,36

TOTAL DA FATURA **191,51**

INFORMAÇÕES DE TRIBUTOS

ICMS		PIS		COFINS	
BASE DE CALCULO	%	BASE DE CALCULO	%	BASE DE CALCULO	%
		191,51	1,04	191,51	4,81

Tarifas Aplicadas	
Consumo Ativo(kWh)-TUSD	0,47722666
Consumo Ativo(kWh)-TE	0,27102000

HISTÓRICO DO CONSUMO

	kWh
JUL 22	241
JUN 22	293
MAI 22	490
ABR 22	845
MAR 22	1502
FEV 22	886
JAN 22	527
DEZ 21	828
NOV 21	867
OUT 21	565
SET 21	338
AGO 21	358
JUL 21	368

COMPOSIÇÃO DO CONSUMO

Geração de Energia	R\$ 56,36	29,43%
Transmissão	R\$ 12,87	6,72%
Distribuição (Coelba)	R\$ 74,52	38,91%
Perdas de Energia	R\$ 14,17	7,40%
Encargos Setoriais	R\$ 22,39	11,69%
Tributos	R\$ 11,20	5,85%
Total	R\$ 191,51	100%

DEMONSTRATIVO DE CONSUMO DESTA NOTA FISCAL

NÚMERO DO MEDIDOR	TIPO DA FUNÇÃO	ANTERIOR		ATUAL		Nº DIAS	CONSTANTE	AJUSTE	CONSUMO (kWh)
		DATA	LEITURA	DATA	LEITURA				
1191135993	CAT CRT	22/06/2022	11.587,00	22/07/2022	11.828,00	30	1,00000		241,00
1191135993		22/06/2022	1.168,00	22/07/2022	1.207,00	30	1,00000		39,00

DATA PREVISTA DA PRÓXIMA LEITURA: 23/08/2022

DURAÇÃO E FREQUÊNCIA DAS INTERRUPÇÕES

DESCRIÇÃO	CONJUNTO	VALOR APURADO	LIMITE MENSAL	LIMITE TRIM.	LIMITE ANUAL
DIC-Nº de horas sem Energia	CICERO DANTAS	mai/2022			
FIC-Nº de vezes sem Energia		0,0000	6,15	12,30	24,60
DMIC-Duração máxima de interrupção contínua		0,0000	3,30	6,60	13,20
		0,0000	3,63	0,00	0,00
DICRI-Duração de Interrupção em dia crítico		Limite DICRI: 12,22			
EUSD-Valor do Encargo de uso do sistema de distribuição = R\$ 115,01					
Todo Consumidor pode solicitar a apuração dos indicadores DIC, FIC, DMIC e DICRI a qualquer tempo.					

INFORMAÇÕES IMPORTANTES

Na data da leitura a bandeira em vigor é a Verde. Mais informações em www.aneel.gov.br.
A partir de 13/07, tarifa com reajuste médio de -0,50%, REH Nº 3.056/22.
O cliente é compensado quando há violação na continuidade individual ou do nível de tensão de fornecimento.
Isenção do ICMS conforme Art.22, III do RICMS-Ba.
Pagto. em atraso gera multa 2%(Res414/ANEEL), Juros 1%a.m(Lei 10.438/02) e atualização monetária no próx. mês
O Cliente é compensado quando há descumprimento do prazo definido para os padrões de atendimento comercial.
Esta Nota Fiscal faz parte do Doc. Pgto. nº 610047294566 da Conta Contrato Coletiva nº 6310000017.
Regras para cobrança da contribuição para o custeio do serviço de iluminação pública (COSIP) estão à disposição no site www.neoenergiaoelba.com.br/PoderPublico/ContribuiçãodeIluminaçãoPública.
A partir de agosto o IBGE realizará o censo demográfico 2022. Seja gentil ao receber o Recenseador.

NÍVEIS DE TENSÃO

TENSÃO NOMINAL (V)	LIMITE DE VARIAÇÃO(V)	
	MÍNIMO	MÁXIMO
220 380	202 350	231 399

AUTENTICAÇÃO MECÂNICA

DESTAQUE AQUI

CONTA CONTRATO 7019551991	MÊS/ANO 07/2022	TOTAL A PAGAR(R\$) 191,51	VENCIMENTO 26/08/2022
-------------------------------------	---------------------------	-------------------------------------	---------------------------------

838600000018 915100300079 019551991101 116692031130



TALÃO DE PAGAMENTO

Evite dobrar, perfurar ou rasurar.
Este canhoto será usado
em leitora ótica.

AUTENTICAÇÃO MECÂNICA

COMPANHIA DE ELETRICIDADE
DO ESTADO DA BAHIA
AV. EDGARD SANTOS, 300,
CABULA VI, SALVADOR, BAHIA
CEP 41181-900
CNPJ 15.139.629/0001-94
INSCRIÇÃO ESTADUAL 00478696NO



Tarifa Social de Energia Elétrica - Lei 10.438, de 26/04/02
TELEATENDIMENTO: Emergencial 116 | Comercial 0800 284 8080
(Ligação gratuita de telefones fixos e móveis)
Atendimento ao deficiente auditivo ou de fala: 0800 701 0155
Ouvidoria: 0800 071 7676
Agência Nacional de Energia Elétrica - ANEEL 167
(Ligação gratuita de telefones fixos e móveis)
Site de serviços: www.clientescorporativos.neoenergiacoelba.com.br
neoenergiacoelba.com.br

DADOS DO CLIENTE

MINISTERIO PUBLICO DA BAHIA

CNPJ: 04.142.491/0001-66

DATA DE VENCIMENTO
26/08/2022

TOTAL A PAGAR (R\$)
195,50

DATA DA EMISSÃO DA NOTA FISCAL
28/07/2022

DATA DA APRESENTAÇÃO
05/08/2022

NÚMERO DA NOTA FISCAL
627097952

CONTA CONTRATO
7019786506

Nº DO CLIENTE
1001729979

Nº DA INSTALAÇÃO
2644082

CLASSIFICAÇÃO

B3 PODER PUBLICO - ESTADUAL OU DISTRITAL
Conv. Monômia - Monofásico

RESERVADO AO FISCO

00D4.854E.8FC9.CE37.D100.1EE8.2FD6.838F

DESCRIÇÃO DA NOTA FISCAL

	QUANTIDADE	PREÇO(R\$)	VALOR(R\$)
Consumo Ativo(kWh)-TUSD	246,0000000	0,50690149	124,69
Consumo Ativo(kWh)-TE	246,0000000	0,28785161	70,81

TOTAL DA FATURA **195,50**

INFORMAÇÕES DE TRIBUTOS

ICMS		PIS		COFINS	
BASE DE CALCULO	%	BASE DE CALCULO	%	BASE DE CALCULO	%
		195,50	1,04	195,50	4,81

Tarifas Aplicadas	
Consumo Ativo(kWh)-TUSD	0,47730800
Consumo Ativo(kWh)-TE	0,27106300

HISTÓRICO DO CONSUMO

	kWh
JUL 22	246
JUN 22	321
MAI 22	395
ABR 22	410
MAR 22	451
FEV 22	532
JAN 22	277
DEZ 21	333
NOV 21	321
OUT 21	315
SET 21	250
AGO 21	159
JUL 21	138

COMPOSIÇÃO DO CONSUMO

Geração de Energia	R\$ 57,54	29,43%
Transmissão	R\$ 13,14	6,72%
Distribuição (Coelba)	R\$ 76,06	38,91%
Perdas de Energia	R\$ 14,47	7,40%
Encargos Setoriais	R\$ 22,86	11,69%
Tributos	R\$ 11,43	5,85%
Total	R\$ 195,50	100%

DEMONSTRATIVO DE CONSUMO DESTA NOTA FISCAL

NÚMERO DO MEDIDOR	TIPO DA FUNÇÃO	ANTERIOR		ATUAL		Nº DIAS	CONSTANTE	AJUSTE	CONSUMO (kWh)
		DATA	LEITURA	DATA	LEITURA				
21985775	CAT	21/06/2022	49.184,00	21/07/2022	49.430,00	30	1,00000		246,00

DATA PREVISTA DA PRÓXIMA LEITURA: 22/08/2022

DURAÇÃO E FREQUÊNCIA DAS INTERRUPÇÕES

DESCRIÇÃO	CONJUNTO	VALOR APURADO	LIMITE MENSAL	LIMITE TRIM.	LIMITE ANUAL
DIC-Nº de horas sem Energia	ITABEROE	mai/2022 0,9439	6,03	12,06	24,12
FIC-Nº de vezes sem Energia		1,0000	3,36	6,72	13,45
DMIC-Duração máxima de interrupção contínua		0,9439	3,54	0,00	0,00
DICRI-Duração de Interrupção em dia crítico		Limite DICRI: 12,22			
EUSD-Valor do Encargo de uso do sistema de distribuição = R\$ 117,41					
Todo Consumidor pode solicitar a apuração dos indicadores DIC, FIC, DMIC e DICRI a qualquer tempo.					

INFORMAÇÕES IMPORTANTES

Na data da leitura a bandeira em vigor é a Verde. Mais informações em www.aneel.gov.br.
A partir de 13/07, tarifa com reajuste médio de -0,50%, REH Nº 3.056/22.
O cliente é compensado quando há violação na continuidade individual ou do nível de tensão de fornecimento.
Isenção do ICMS conforme Art.22, III do RICMS-Ba.
Pagto. em atraso gera multa 2%(Res414/ANEEL), Juros 1%a.m(Lei 10.438/02) e atualização monetária no próx. mês.
O Cliente é compensado quando há descumprimento do prazo definido para os padrões de atendimento comercial.
Esta Nota Fiscal faz parte do Doc. Pgto. nº 610047294566 da Conta Contrato Coletiva nº 6310000017.
Regras para cobrança da contribuição para o custeio do serviço de iluminação pública (COSIP) estão à disposição no site www.neoenergiacoelba.com.br/PoderPublico/ContribuiçãodeIluminaçãoPública.
A partir de agosto o IBGE realizará o censo demográfico 2022. Seja gentil ao receber o Recenseador.

NÍVEIS DE TENSÃO

TENSÃO NOMINAL (V)	LIMITE DE VARIAÇÃO(V)	
	MÍNIMO	MÁXIMO
220	202	231

AUTENTICAÇÃO MECÂNICA

DESTAQUE AQUI

CONTA CONTRATO
7019786506

MÊS/ANO
07/2022

TOTAL A PAGAR(R\$)
195,50

VENCIMENTO
26/08/2022

TALÃO DE PAGAMENTO

Evite dobrar, perfurar ou rasurar.
Este canhoto será usado
em leitora ótica.

AUTENTICAÇÃO MECÂNICA

838900000013 955000300076 019786506106 116692031238



ATA DE FORMALIZAÇÃO - 26/07/2022 - 08:00:00 - 08:00:00

COMPANHIA DE ELETRICIDADE
DO ESTADO DA BAHIA
AV. EDGARD SANTOS, 300,
CABULA VI, SALVADOR, BAHIA
CEP 41181-900
CNPJ 15.139.629/0001-94
INSCRIÇÃO ESTADUAL 00478696NO



NEOENERGIA
COELBA

Tarifa Social de Energia Elétrica - Lei 10.438, de 26/04/02
TELEATENDIMENTO: Emergencial 116 | Comercial 0800 284 8080
(Ligação gratuita de telefones fixos e móveis)
Atendimento ao deficiente auditivo ou de fala: 0800 701 0155
Ouvidoria: 0800 071 7676
Agência Nacional de Energia Elétrica - ANEEL 167
(Ligação gratuita de telefones fixos e móveis)
Site de serviços: www.clientescorporativos.neoenergiacoelba.com.br
neoenergiacoelba.com.br

DADOS DO CLIENTE

MINISTERIO PUBLICO DA BAHIA

CNPJ: 04.142.491/0001-66

DATA DE VENCIMENTO
26/08/2022

TOTAL A PAGAR (R\$)
580,20

DATA DA EMISSÃO DA NOTA FISCAL
28/07/2022

DATA DA APRESENTAÇÃO
05/08/2022

NÚMERO DA NOTA FISCAL
627097953

CONTA CONTRATO
7021327071

Nº DO CLIENTE
1001729979

Nº DA INSTALAÇÃO
3944559

CLASSIFICAÇÃO

B3 PODER PUBLICO - ESTADUAL OU DISTRITAL
Conv. Monômia - Trifásico

RESERVADO AO FISCO

C36B.916B.87F2.BC9C.DA2E.E2C6.53F1.4496

DESCRIÇÃO DA NOTA FISCAL

	QUANTIDADE	PREÇO(R\$)	VALOR(R\$)
Consumo Ativo(kWh)-TUSD	651,0000000	0,50771741	330,52
Consumo Ativo(kWh)-TE	651,0000000	0,28830099	187,68
Contrib. Ilum. Pública Municipal			62,00

TOTAL DA FATURA **580,20**

INFORMAÇÕES DE TRIBUTOS

ICMS		PIS		COFINS	
BASE DE CALCULO	%	BASE DE CALCULO	%	BASE DE CALCULO	%
		518,20	1,04	518,20	4,81

Tarifas Aplicadas	
Consumo Ativo(kWh)-TUSD	0,47804000
Consumo Ativo(kWh)-TE	0,27145000

HISTÓRICO DO CONSUMO

	kWh
JUL 22	651
JUN 22	846
MAI 22	816
ABR 22	927
MAR 22	593
FEV 22	668
JAN 22	466
DEZ 21	969
NOV 21	739
OUT 21	707
SET 21	589
AGO 21	512
JUL 21	435

COMPOSIÇÃO DO CONSUMO

Geração de Energia	R\$ 152,52	29,43%
Transmissão	R\$ 34,84	6,72%
Distribuição (Coelba)	R\$ 201,59	38,91%
Perdas de Energia	R\$ 38,35	7,40%
Encargos Setoriais	R\$ 60,60	11,69%
Tributos	R\$ 30,30	5,85%
Total	R\$ 518,20	100%

DEMONSTRATIVO DE CONSUMO DESTA NOTA FISCAL

NÚMERO DO MEDIDOR	TIPO DA FUNÇÃO	ANTERIOR		ATUAL		Nº DIAS	CONSTANTE	AJUSTE	CONSUMO (kWh)
		DATA	LEITURA	DATA	LEITURA				
1185932075	CAT CRT	03/06/2022	24.399,00	06/07/2022	25.050,00	33	1,00000		651,00
1185932075		03/06/2022	5.382,00	06/07/2022	5.596,00	33	1,00000		214,00

DATA PREVISTA DA PRÓXIMA LEITURA: 04/08/2022

DURAÇÃO E FREQUÊNCIA DAS INTERRUPÇÕES

DESCRIÇÃO	CONJUNTO	VALOR APURADO	LIMITE MENSAL	LIMITE TRIM.	LIMITE ANUAL
DIC-Nº de horas sem Energia	REMANSO	mai/2022			
FIC-Nº de vezes sem Energia		0,0000	6,47	12,94	25,89
DMIC-Duração máxima de interrupção contínua		0,0000	3,36	6,72	13,45
		0,0000	3,80	0,00	0,00
DICRI-Duração de Interrupção em dia crítico		Limite DICRI: 12,22			
EUSD-Valor do Encargo de uso do sistema de distribuição = R\$ 311,20					
Todo Consumidor pode solicitar a apuração dos indicadores DIC, FIC, DMIC e DICRI a qualquer tempo.					

INFORMAÇÕES IMPORTANTES

Na data da leitura a bandeira em vigor é a Verde. Mais informações em www.aneel.gov.br.
O cliente é compensado quando há violação na continuidade individual ou do nível de tensão de fornecimento.
Isenção do ICMS conforme Art.22, III do RICMS-Ba.
Pagto. em atraso gera multa 2%(Res414/ANEEL), Juros 1%a.m(Lei 10.438/02) e atualização monetária no próx. mês
O Cliente é compensado quando há descumprimento do prazo definido para os padrões de atendimento comercial.
Esta Nota Fiscal faz parte do Doc. Pgto. nº 610047294566 da Conta Contrato Coletiva nº 6310000017.
Regras para cobrança da contribuição para o custeio do serviço de iluminação pública (COSIP) estão à disposição no site www.neoenergiacoelba.com.br/Poder Público/Contribuição de Iluminação Pública.
Informações Suplementares disponíveis no site www.neoenergiacoelba.com.br, Agência Virtual ou Lojas de Atendimento.
A Iluminação Pública é de responsabilidade da Prefeitura.

NÍVEIS DE TENSÃO

TENSÃO NOMINAL (V)	LIMITE DE VARIAÇÃO(V)	
	MÍNIMO	MÁXIMO
220 380	202 350	231 399

AUTENTICAÇÃO MECÂNICA

DESTAQUE AQUI

CONTA CONTRATO 7021327071	MÊS/ANO 07/2022	TOTAL A PAGAR(R\$) 580,20	VENCIMENTO 26/08/2022
-------------------------------------	---------------------------	-------------------------------------	---------------------------------

838100000051 802000300079 021327071101 116692031335



TALÃO DE PAGAMENTO

Evite dobrar, perfurar ou rasurar.
Este canhoto será usado
em leitora ótica.

AUTENTICAÇÃO MECÂNICA

COMPANHIA DE ELETRICIDADE
DO ESTADO DA BAHIA
AV. EDGARD SANTOS, 300,
CABULA VI, SALVADOR, BAHIA
CEP 41181-900
CNPJ 15.139.629/0001-94
INSCRIÇÃO ESTADUAL 00478696NO



NEOENERGIA
COELBA

Tarifa Social de Energia Elétrica - Lei 10.438, de 26/04/02
TELEATENDIMENTO: Emergencial 116 | Comercial 0800 284 8080
(Ligação gratuita de telefones fixos e móveis)
Atendimento ao deficiente auditivo ou de fala: 0800 701 0155
Ouvidoria: 0800 071 7676
Agência Nacional de Energia Elétrica - ANEEL 167
(Ligação gratuita de telefones fixos e móveis)
Site de serviços: www.clientescorporativos.neoenergiacoelba.com.br
neoenergiacoelba.com.br

DADOS DO CLIENTE

MINISTERIO PUBLICO DA BAHIA

CNPJ: 04.142.491/0001-66

DATA DE VENCIMENTO
26/08/2022

TOTAL A PAGAR (R\$)
199,31

DATA DA EMISSÃO DA NOTA FISCAL
28/07/2022

DATA DA APRESENTAÇÃO
05/08/2022

NÚMERO DA NOTA FISCAL
627097954

CONTA CONTRATO
7022635446

Nº DO CLIENTE
1001729979

Nº DA INSTALAÇÃO
10193740

CLASSIFICAÇÃO

B3 PODER PUBLICO - ESTADUAL OU DISTRITAL
Conv. Monômia - Trifásico

RESERVADO AO FISCO

CB31.C697.9343.4B0E.6C1D.0872.CD2E.8810

DESCRIÇÃO DA NOTA FISCAL

	QUANTIDADE	PREÇO(R\$)	VALOR(R\$)
Consumo Ativo(kWh)-TUSD	251,0000000	0,50646365	127,12
Consumo Ativo(kWh)-TE	251,0000000	0,28763998	72,19

TOTAL DA FATURA **199,31**

INFORMAÇÕES DE TRIBUTOS

ICMS		PIS		COFINS	
BASE DE CALCULO	%	BASE DE CALCULO	%	BASE DE CALCULO	%
		199,31	1,04	199,31	4,81

Tarifas Aplicadas	
Consumo Ativo(kWh)-TUSD	0,47686206
Consumo Ativo(kWh)-TE	0,27082724

HISTÓRICO DO CONSUMO

	kWh
JUL 22	251
JUN 22	237
MAI 22	384
ABR 22	344
MAR 22	457
FEV 22	456
JAN 22	449
DEZ 21	1217
NOV 21	285
OUT 21	285
SET 21	353
AGO 21	227
JUL 21	214

COMPOSIÇÃO DO CONSUMO

Geração de Energia	R\$ 58,66	29,43%
Transmissão	R\$ 13,40	6,72%
Distribuição (Coelba)	R\$ 77,54	38,90%
Perdas de Energia	R\$ 14,75	7,40%
Encargos Setoriais	R\$ 23,31	11,70%
Tributos	R\$ 11,65	5,85%
Total	R\$ 199,31	100%

DEMONSTRATIVO DE CONSUMO DESTA NOTA FISCAL

NÚMERO DO MEDIDOR	TIPO DA FUNÇÃO	ANTERIOR		ATUAL		Nº DIAS	CONSTANTE	AJUSTE	CONSUMO (kWh)
		DATA	LEITURA	DATA	LEITURA				
1212491990	CAT	27/06/2022	2.355,00	26/07/2022	2.606,00	29	1,00000		251,00

DATA PREVISTA DA PRÓXIMA LEITURA: 25/08/2022

DURAÇÃO E FREQUÊNCIA DAS INTERRUPÇÕES

DESCRIÇÃO	CONJUNTO	VALOR APURADO	LIMITE MENSAL	LIMITE TRIM	LIMITE ANUAL
DIC-Nº de horas sem Energia	LIVRAMENTO DE BRUMADO	mai/2022			
FIC-Nº de vezes sem Energia		0,0000	5,67	11,34	22,69
DMIC-Duração máxima de interrupção contínua		0,0000	3,30	6,60	13,20
DICRI-Duração de Interrupção em dia crítico		0,0000	3,29	0,00	0,00
		Limite DICRI: 12,22			
EUSD-Valor do Encargo de uso do sistema de distribuição = R\$ 119,69					
Todo Consumidor pode solicitar a apuração dos indicadores DIC, FIC, DMIC e DICRI a qualquer tempo.					

INFORMAÇÕES IMPORTANTES

Na data da leitura a bandeira em vigor é a Verde. Mais informações em www.aneel.gov.br.
A partir de 13/07, tarifa com reajuste médio de -0,50%, REH Nº 3.056/22.
O cliente é compensado quando há violação na continuidade individual ou do nível de tensão de fornecimento.
Isenção do ICMS conforme Art.22, III do RICMS-Ba.
Pagto. em atraso gera multa 2%(Res414/ANEEL), Juros 1%a.m(Lei 10.438/02) e atualização monetária no próx. mês.
O Cliente é compensado quando há descumprimento do prazo definido para os padrões de atendimento comercial.
Esta Nota Fiscal faz parte do Doc. Pgto. nº 610047294566 da Conta Contrato Coletiva nº 6310000017.
Regras para cobrança da contribuição para o custeio do serviço de iluminação pública (COSIP) estão à disposição no site www.neoenergiacoelba.com.br/Poder Público/Contribuição de Iluminação Pública.
A partir de agosto o IBGE realizará o censo demográfico 2022. Seja gentil ao receber o Recenseador.

NÍVEIS DE TENSÃO

TENSÃO NOMINAL (V)	LIMITE DE VARIAÇÃO(V)	
	MÍNIMO	MÁXIMO
220 380	202 350	231 399

AUTENTICAÇÃO MECÂNICA

DESTAQUE AQUI

CONTA CONTRATO 7022635446	MÊS/ANO 07/2022	TOTAL A PAGAR(R\$) 199,31	VENCIMENTO 26/08/2022
-------------------------------------	---------------------------	-------------------------------------	---------------------------------

838300000012 993100300070 022635446104 116692031432



TALÃO DE PAGAMENTO

Evite dobrar, perfurar ou rasurar.
Este canhoto será usado
em leitora ótica.

AUTENTICAÇÃO MECÂNICA

COMPANHIA DE ELETRICIDADE
DO ESTADO DA BAHIA
AV. EDGARD SANTOS, 300,
CABULA VI, SALVADOR, BAHIA
CEP 41181-900
CNPJ 15.139.629/0001-94
INSCRIÇÃO ESTADUAL 00478696NO



NEOENERGIA
COELBA

Tarifa Social de Energia Elétrica - Lei 10.438, de 26/04/02
TELEATENDIMENTO: Emergencial 116 | Comercial 0800 284 8080
(Ligação gratuita de telefones fixos e móveis)
Atendimento ao deficiente auditivo ou de fala: 0800 701 0155
Ouvidoria: 0800 071 7676
Agência Nacional de Energia Elétrica - ANEEL 167
(Ligação gratuita de telefones fixos e móveis)
Site de serviços: www.clientescorporativos.neoenergiaoelba.com.br
neoenergiaoelba.com.br

DADOS DO CLIENTE

MINISTERIO PUBLICO DA BAHIA

CNPJ: 04.142.491/0001-66

DATA DE VENCIMENTO
26/08/2022

TOTAL A PAGAR (R\$)
61,99

DATA DA EMISSÃO DA NOTA FISCAL
28/07/2022

DATA DA APRESENTAÇÃO
05/08/2022

NÚMERO DA NOTA FISCAL
627098001

CONTA CONTRATO
7054413003

Nº DO CLIENTE
1001729979

Nº DA INSTALAÇÃO
70105887

CLASSIFICAÇÃO

B3 COMERCIAL - OUTROS SERVIÇOS E OUTRAS ATIVIDADES
Conv. Monômia - Básico

RESERVADO AO FISCO

7241.D495.56A5.A62F.8E8D.E32E.85B2.586E

DESCRIÇÃO DA NOTA FISCAL

	QUANTIDADE	PREÇO(R\$)	VALOR(R\$)
Consumo Ativo(kWh)-TUSD	53,0000000	0,61795536	32,75
Consumo Ativo(kWh)-TE	53,0000000	0,35072864	18,58
Contrib. Ilum. Pública Municipal			10,66

Tarifas Aplicadas	
Consumo Ativo(kWh)-TUSD	0,47738933
Consumo Ativo(kWh)-TE	0,27110600

HISTÓRICO DO CONSUMO

	kWh
JUL 22	53
JUN 22	71
MAI 22	51
ABR 22	50
MAR 22	50
FEV 22	50
JAN 22	50
DEZ 21	50
NOV 21	50
OUT 21	50
SET 21	50
AGO 21	50
JUL 21	50

COMPOSIÇÃO DO CONSUMO

Geração de Energia	R\$ 12,39	24,14%
Transmissão	R\$ 2,83	5,51%
Distribuição (Coelba)	R\$ 16,38	31,91%
Perdas de Energia	R\$ 3,12	6,08%
Encargos Setoriais	R\$ 4,92	9,59%
Tributos	R\$ 11,69	22,77%
Total	R\$ 51,33	100%

TOTAL DA FATURA **61,99**

INFORMAÇÕES DE TRIBUTOS

ICMS		PIS		COFINS	
BASE DE CALCULO	%	BASE DE CALCULO	%	BASE DE CALCULO	%
51,33	18,00	42,09	1,04	42,09	4,81

DEMONSTRATIVO DE CONSUMO DESTA NOTA FISCAL

NÚMERO DO MEDIDOR	TIPO DA FUNÇÃO	ANTERIOR		ATUAL		Nº DIAS	CONSTANTE	AJUSTE	CONSUMO (kWh)
		DATA	LEITURA	DATA	LEITURA				
1194402780	CAT	20/06/2022	367,00	20/07/2022	420,00	30	1,00000		53,00

DATA PREVISTA DA PRÓXIMA LEITURA: 19/08/2022

DURAÇÃO E FREQUÊNCIA DAS INTERRUPÇÕES

DESCRIÇÃO	CONJUNTO	VALOR APURADO	LIMITE MENSAL	LIMITE TRIM.	LIMITE ANUAL
DIC-Nº de horas sem Energia	PITUACU II	mai/2022			
FIC-Nº de vezes sem Energia		0,0000	4,71	9,43	18,86
DMIC-Duração máxima de interrupção contínua		0,0000	3,05	6,10	12,20
DICRI-Duração de Interrupção em dia crítico		0,0000	2,60	0,00	0,00
		Limite DICRI: 12,22			
EUSD-Valor do Encargo de uso do sistema de distribuição = R\$ 25,30					
Todo Consumidor pode solicitar a apuração dos indicadores DIC, FIC, DMIC e DICRI a qualquer tempo.					

INFORMAÇÕES IMPORTANTES

Na data da leitura a bandeira em vigor é a Verde. Mais informações em www.aneel.gov.br.
A partir de 13/07, tarifa com reajuste médio de -0,50%, REH Nº 3.056/22.
O cliente é compensado quando há violação na continuidade individual ou do nível de tensão de fornecimento.
Pagto. em atraso gera multa 2%(Res414/ANEEL), Juros 1%a.m(Lei 10.438/02) e atualização monetária no próx. mês.
O Cliente é compensado quando há descumprimento do prazo definido para os padrões de atendimento comercial.
Acréscimos legais serão aplicados sobre a COSIP paga em atraso, conforme Legislação Municipal.
Esta Nota Fiscal faz parte do Doc. Pgto. nº 610047294566 da Conta Contrato Coletiva nº 6310000017.
Regras para cobrança da contribuição para o custeio do serviço de iluminação pública (COSIP) estão à disposição no site www.neoenergiaoelba.com.br/Poder Público/Contribuição de Iluminação Pública.
A Iluminação Pública é de responsabilidade da Prefeitura.

NÍVEIS DE TENSÃO

TENSÃO NOMINAL (V)	LIMITE DE VARIAÇÃO(V)	
	MÍNIMO	MÁXIMO
127 220	117 202	133 231

AUTENTICAÇÃO MECÂNICA

DESTAQUE AQUI

CONTA CONTRATO 7054413003	MÊS/ANO 07/2022	TOTAL A PAGAR(R\$) 61,99	VENCIMENTO 26/08/2022
-------------------------------------	---------------------------	------------------------------------	---------------------------------

838400000006 619900300077 054413003107 116692036132



TALÃO DE PAGAMENTO

Evite dobrar, perfurar ou rasurar.
Este canhoto será usado
em leitora ótica.

AUTENTICAÇÃO MECÂNICA

COMPANHIA DE ELETRICIDADE
DO ESTADO DA BAHIA
AV. EDGARD SANTOS, 300,
CABULA VI, SALVADOR, BAHIA
CEP 41181-900
CNPJ 15.139.629/0001-94
INSCRIÇÃO ESTADUAL 00478696NO



NEOENERGIA
COELBA

Tarifa Social de Energia Elétrica - Lei 10.438, de 26/04/02
TELEATENDIMENTO: Emergencial 116 | Comercial 0800 284 8080
(Ligação gratuita de telefones fixos e móveis)
Atendimento ao deficiente auditivo ou de fala: 0800 701 0155
Ouvidoria: 0800 071 7676
Agência Nacional de Energia Elétrica - ANEEL 167
(Ligação gratuita de telefones fixos e móveis)
Site de serviços: www.clientescorporativos.neoenergiacoelba.com.br
neoenergiacoelba.com.br

DADOS DO CLIENTE

MINISTERIO PUBLICO DA BAHIA

CNPJ: 04.142.491/0001-66

DATA DE VENCIMENTO
26/08/2022

TOTAL A PAGAR (R\$)
54,43

DATA DA EMISSÃO DA NOTA FISCAL
28/07/2022

DATA DA APRESENTAÇÃO
05/08/2022

NÚMERO DA NOTA FISCAL
627098002

CONTA CONTRATO
7054413275

Nº DO CLIENTE
1001729979

Nº DA INSTALAÇÃO
50105738

CLASSIFICAÇÃO

B3 COMERCIAL - OUTROS SERVIÇOS E OUTRAS ATIVIDADES
Conv. Monômia - Bifásico

RESERVADO AO FISCO

9B38.917C.DC8C.632C.53F6.1E71.D70F.FB8C

DESCRIÇÃO DA NOTA FISCAL

	QUANTIDADE	PREÇO(R\$)	VALOR(R\$)
Consumo Ativo(kWh)-TUSD	50,0000000	0,61798933	30,89
Consumo Ativo(kWh)-TE	50,0000000	0,35070600	17,53
Contrib. Ilum. Pública Municipal			6,01

TOTAL DA FATURA 54,43

INFORMAÇÕES DE TRIBUTOS

ICMS		PIS		COFINS	
BASE DE CALCULO	%	VALOR DO IMPOSTO	BASE DE CALCULO	%	VALOR DO IMPOSTO
48,42	18,00	8,72	39,70	1,04	0,41

Tarifas Aplicadas

Consumo Ativo(kWh)-TUSD 0,47738933
Consumo Ativo(kWh)-TE 0,27110600

HISTÓRICO DO CONSUMO

	kWh
JUL 22	50
JUN 22	50
MAI 22	50
ABR 22	50
MAR 22	50
FEV 22	50
JAN 22	50
DEZ 21	50
NOV 21	50
OUT 21	50
SET 21	50
AGO 21	50
JUL 21	50

Faturado pelo mínimo da fase
- Custo de Disponibilidade,
Artigo 98, Resolução ANEEL
414/2010.

DEMONSTRATIVO DE CONSUMO DESTA NOTA FISCAL

NÚMERO DO MEDIDOR	TIPO DA FUNÇÃO	ANTERIOR		ATUAL		Nº DIAS	CONSTANTE	AJUSTE	CONSUMO (kWh)
		DATA	LEITURA	DATA	LEITURA				
1194402763	CAT	20/06/2022	481,00	20/07/2022	520,00	30	1,00000		39,00

DATA PREVISTA DA PRÓXIMA LEITURA: 19/08/2022

DURAÇÃO E FREQUÊNCIA DAS INTERRUPTÕES

DESCRIÇÃO	CONJUNTO	VALOR APURADO	LIMITE MENSAL	LIMITE TRIM.	LIMITE ANUAL
DIC-Nº de horas sem Energia	PITUACU II	mai/2022			
FIC-Nº de vezes sem Energia		0,0000	4,71	9,43	18,86
DMIC-Duração máxima de interrupção contínua		0,0000	3,05	6,10	12,20
		0,0000	2,60	0,00	0,00
DICRI-Duração de Interrupção em dia crítico		Limite DICRI: 12,22			
EUSD-Valor do Encargo de uso do sistema de distribuição = R\$ 23,86					
Todo Consumidor pode solicitar a apuração dos indicadores DIC, FIC, DMIC e DICRI a qualquer tempo.					

INFORMAÇÕES IMPORTANTES

Na data da leitura a bandeira em vigor é a Verde. Mais informações em www.aneel.gov.br.
A partir de 13/07, tarifa com reajuste médio de -0,50%, REH Nº 3.056/22.
O cliente é compensado quando há violação na continuidade individual ou do nível de tensão de fornecimento.
Pagto. em atraso gera multa 2%(Res414/ANEEL), Juros 1%a.m(Lei 10.438/02) e atualização monetária no próx. mês.
O Cliente é compensado quando há descumprimento do prazo definido para os padrões de atendimento comercial.
Acréscimos legais serão aplicados sobre a COSIP paga em atraso, conforme Legislação Municipal.
Esta Nota Fiscal faz parte do Doc. Pgto. nº 610047294566 da Conta Contrato Coletiva nº 6310000017.
Regras para cobrança da contribuição para o custeio do serviço de iluminação pública (COSIP) estão à disposição no site www.neoenergiacoelba.com.br/Poder Público/Contribuição de Iluminação Pública.
A Iluminação Pública é de responsabilidade da Prefeitura.

NÍVEIS DE TENSÃO

TENSÃO NOMINAL (V)	LIMITE DE VARIAÇÃO(V)	
	MÍNIMO	MÁXIMO
127 220	117 202	133 231

AUTENTICAÇÃO MECÂNICA

DESTAQUE AQUI

CONTA CONTRATO 7054413275	MÊS/ANO 07/2022	TOTAL A PAGAR(R\$) 54,43	VENCIMENTO 26/08/2022
------------------------------	--------------------	-----------------------------	--------------------------

838300000004 544300300070 054413275107 116692036230



TALÃO DE PAGAMENTO

Evite dobrar, perfurar ou rasurar.
Este canhoto será usado
em leitora ótica.

AUTENTICAÇÃO MECÂNICA

COMPANHIA DE ELETRICIDADE
DO ESTADO DA BAHIA
AV. EDGARD SANTOS, 300,
CABULA VI, SALVADOR, BAHIA
CEP 41181-900
CNPJ 15.139.629/0001-94
INSCRIÇÃO ESTADUAL 00478696NO



NEOENERGIA
COELBA

Tarifa Social de Energia Elétrica - Lei 10.438, de 26/04/02
TELEATENDIMENTO: Emergencial 116 | Comercial 0800 284 8080
(Ligação gratuita de telefones fixos e móveis)
Atendimento ao deficiente auditivo ou de fala: 0800 701 0155
Ouvidoria: 0800 071 7676
Agência Nacional de Energia Elétrica - ANEEL 167
(Ligação gratuita de telefones fixos e móveis)
Site de serviços: www.clientescorporativos.neoenergiacoelba.com.br
neoenergiacoelba.com.br

DADOS DO CLIENTE

MINISTERIO PUBLICO DA BAHIA

CNPJ: 04.142.491/0001-66

DATA DE VENCIMENTO
26/08/2022

TOTAL A PAGAR (R\$)
399,44

DATA DA EMISSÃO DA NOTA FISCAL
28/07/2022

DATA DA APRESENTAÇÃO
05/08/2022

NÚMERO DA NOTA FISCAL
627098003

CONTA CONTRATO
7062087050

Nº DO CLIENTE
1001729979

Nº DA INSTALAÇÃO
1026187

CLASSIFICAÇÃO

B3 PODER PUBLICO - ESTADUAL OU DISTRITAL
Conv. Monômia - Trifásico

RESERVADO AO FISCO

658D.D160.55FF.04A3.0515.DE7D.0142.0C65

DESCRIÇÃO DA NOTA FISCAL

	QUANTIDADE	PREÇO(R\$)	VALOR(R\$)
Consumo Ativo(kWh)-TUSD	440,0000000	0,50739409	223,25
Consumo Ativo(kWh)-TE	440,0000000	0,28810693	126,76
Contrib. Ilum. Pública Municipal			49,43

TOTAL DA FATURA 399,44

INFORMAÇÕES DE TRIBUTOS

ICMS		PIS		COFINS	
BASE DE CALCULO	%	BASE DE CALCULO	%	BASE DE CALCULO	%
		350,01	1,04	350,01	4,81
			3,64		16,83

Tarifas Aplicadas	
Consumo Ativo(kWh)-TUSD	0,47773500
Consumo Ativo(kWh)-TE	0,27128875

HISTÓRICO DO CONSUMO

	kWh
JUL 22	440
JUN 22	615
MAI 22	675
ABR 22	729
MAR 22	593
FEV 22	655
JAN 22	369
DEZ 21	978
NOV 21	213
OUT 21	732
SET 21	502
AGO 21	635
JUL 21	

COMPOSIÇÃO DO CONSUMO

Geração de Energia	R\$ 103,01	29,43%
Transmissão	R\$ 23,53	6,72%
Distribuição (Coelba)	R\$ 136,17	38,91%
Perdas de Energia	R\$ 25,90	7,40%
Encargos Setoriais	R\$ 40,93	11,69%
Tributos	R\$ 20,47	5,85%
Total	R\$ 350,01	100%

DEMONSTRATIVO DE CONSUMO DESTA NOTA FISCAL

NÚMERO DO MEDIDOR	TIPO DA FUNÇÃO	ANTERIOR		ATUAL		Nº DIAS	CONSTANTE	AJUSTE	CONSUMO (kWh)
		DATA	LEITURA	DATA	LEITURA				
1194461492	CAT CRT	14/06/2022	6.712,00	18/07/2022	7.152,00	32	1,00000		440,00
1194461492		14/06/2022	1.988,00	16/07/2022	2.194,00	32	1,00000		206,00

DATA PREVISTA DA PRÓXIMA LEITURA: 16/08/2022

DURAÇÃO E FREQUÊNCIA DAS INTERRUPÇÕES

DESCRIÇÃO	CONJUNTO	VALOR APURADO	LIMITE MENSAL	LIMITE TRIM.	LIMITE ANUAL
DIC-Nº de horas sem Energia	CASA NOVA	mai/2022			
FIC-Nº de vezes sem Energia		0,0000	5,67	11,34	22,69
DMIC-Duração máxima de interrupção contínua		0,0000	3,30	6,60	13,20
		0,0000	3,29	0,00	0,00
DICRI-Duração de Interrupção em dia crítico		Limite DICRI: 12,22			
EUSD-Valor do Encargo de uso do sistema de distribuição = R\$ 210,20					
Todo Consumidor pode solicitar a apuração dos indicadores DIC, FIC, DMIC e DICRI a qualquer tempo.					

INFORMAÇÕES IMPORTANTES

Na data da leitura a bandeira em vigor é a Verde. Mais informações em www.aneel.gov.br.
A partir de 13/07, tarifa com reajuste médio de -0,50%, REH Nº 3.056/22.
O cliente é compensado quando há violação na continuidade individual ou do nível de tensão de fornecimento.
Isenção do ICMS conforme Art.22, III do RICMS-Ba.
Pagto. em atraso gera multa 2%(Res414/ANEEL), Juros 1%a.m(Lei 10.438/02) e atualização monetária no próx. mês
O Cliente é compensado quando há descumprimento do prazo definido para os padrões de atendimento comercial.
Esta Nota Fiscal faz parte do Doc. Pgto. nº 610047294566 da Conta Contrato Coletiva nº 6310000017.
Regras para cobrança da contribuição para o custeio do serviço de iluminação pública (COSIP) estão à disposição no site www.neoenergiacoelba.com.br/Poder Público/Contribuição de Iluminação Pública.
A Iluminação Pública é de responsabilidade da Prefeitura.

NÍVEIS DE TENSÃO

TENSÃO NOMINAL (V)	LIMITE DE VARIAÇÃO(V)	
	MÍNIMO	MÁXIMO
220 380	202 350	231 399

AUTENTICAÇÃO MECÂNICA

DESTAQUE AQUI

CONTA CONTRATO 7062087050	MÊS/ANO 07/2022	TOTAL A PAGAR(R\$) 399,44	VENCIMENTO 26/08/2022
------------------------------	--------------------	------------------------------	--------------------------

838200000037 994400300074 062087050102 116692036337



TALÃO DE PAGAMENTO

Evite dobrar, perfurar ou rasurar.
Este canhoto será usado
em leitora ótica.

AUTENTICAÇÃO MECÂNICA

DESTAQUE AQUI							
CONTA CONTRATO 7062485986	MÊS/ANO 07/2022	TOTAL A PAGAR(R\$) 148,08	VENCIMENTO 26/08/2022	TALÃO DE PAGAMENTO			Evite dobrar, perfurar ou rasurar. Este canhoto será usado em leitora ótica.
838100000019 480800300070 062485986108 116692036434				AUTENTICAÇÃO MECÂNICA			

COMPANHIA DE ELETRICIDADE
DO ESTADO DA BAHIA
AV. EDGARD SANTOS, 300,
CABULA VI, SALVADOR, BAHIA
CEP 41181-900
CNPJ 15.139.629/0001-94
INSCRIÇÃO ESTADUAL 00478696NO



Tarifa Social de Energia Elétrica - Lei 10.438, de 26/04/02
TELEATENDIMENTO: Emergencial 116 | Comercial 0800 284 8080
(Ligação gratuita de telefones fixos e móveis)
Atendimento ao deficiente auditivo ou de fala: 0800 701 0155
Ouvidoria: 0800 071 7676
Agência Nacional de Energia Elétrica - ANEEL 167
(Ligação gratuita de telefones fixos e móveis)
Site de serviços: www.clientescorporativos.neoenergiacoelba.com.br
neoenergiacoelba.com.br

DADOS DO CLIENTE

MINISTERIO PUBLICO DA BAHIA

CNPJ: 04.142.491/0001-66

DATA DE VENCIMENTO
26/08/2022

TOTAL A PAGAR (R\$)
355,55

DATA DA EMISSÃO DA NOTA FISCAL
28/07/2022

DATA DA APRESENTAÇÃO
05/08/2022

NÚMERO DA NOTA FISCAL
627097955

CONTA CONTRATO
7023909868

Nº DO CLIENTE
1001729979

Nº DA INSTALAÇÃO
3972080

CLASSIFICAÇÃO

B3 PODER PUBLICO - ESTADUAL OU DISTRITAL
Conv. Monômia - Bifásico

RESERVADO AO FISCO

0CF9.396C.1130.9FF5.259A.3398.2FEE.B82B

DESCRIÇÃO DA NOTA FISCAL

	QUANTIDADE	PREÇO(R\$)	VALOR(R\$)
Consumo Ativo(kWh)-TUSD	409,0000000	0,50769770	207,64
Consumo Ativo(kWh)-TE	409,0000000	0,28829596	117,91
Contrib. Ilum. Pública Municipal			30,00

Tarifas Aplicadas	
Consumo Ativo(kWh)-TUSD	0,47804000
Consumo Ativo(kWh)-TE	0,27145000

HISTÓRICO DO CONSUMO

	kWh
JUL 22	409
JUN 22	570
MAI 22	727
ABR 22	958
MAR 22	390
FEV 22	401
JAN 22	325
DEZ 21	571
NOV 21	482
OUT 21	337
SET 21	259
AGO 21	199
JUL 21	163

COMPOSIÇÃO DO CONSUMO

Geração de Energia	R\$ 95,82	29,43%
Transmissão	R\$ 21,89	6,72%
Distribuição (Coelba)	R\$ 126,65	38,91%
Perdas de Energia	R\$ 24,09	7,40%
Encargos Setoriais	R\$ 38,07	11,69%
Tributos	R\$ 19,03	5,85%
Total	R\$ 325,55	100%

TOTAL DA FATURA **355,55**

INFORMAÇÕES DE TRIBUTOS

ICMS		PIS		COFINS	
BASE DE CALCULO	%	BASE DE CALCULO	%	BASE DE CALCULO	%
		325,55	1,04	325,55	4,81
			3,38		15,65

DEMONSTRATIVO DE CONSUMO DESTA NOTA FISCAL

NÚMERO DO MEDIDOR	TIPO DA FUNÇÃO	ANTERIOR		ATUAL		Nº DIAS	CONSTANTE	AJUSTE	CONSUMO (kWh)
		DATA	LEITURA	DATA	LEITURA				
1134293396	CAT	04/06/2022	54.273,00	08/07/2022	54.682,00	34	1,00000		409,00

DATA PREVISTA DA PRÓXIMA LEITURA: 09/08/2022

DURAÇÃO E FREQUÊNCIA DAS INTERRUPTÕES

DESCRIÇÃO	CONJUNTO	VALOR APURADO	LIMITE MENSAL	LIMITE TRIM.	LIMITE ANUAL
DIC-Nº de horas sem Energia	RIACHAO DO JACUIPE	mai/2022			
DIC-Nº de vezes sem Energia		0,0000	6,03	12,06	24,12
FMIC-Duração máxima de interrupção contínua		0,0000	3,30	6,60	13,20
		0,0000	3,54	0,00	0,00
DICRI-Duração de Interrupção em dia crítico		Limite DICRI: 12,22			
EUSD-Valor do Encargo de uso do sistema de distribuição = R\$ 195,51					
Todo Consumidor pode solicitar a apuração dos indicadores DIC, FIC, DMIC e DICRI a qualquer tempo.					

INFORMAÇÕES IMPORTANTES

Na data da leitura a bandeira em vigor é a Verde. Mais informações em www.aneel.gov.br.
O cliente é compensado quando há violação na continuidade individual ou do nível de tensão de fornecimento.
Isenção do ICMS conforme Art.22, III do RICMS-Ba.
Pagto. em atraso gera multa 2%(Res414/ANEEL), Juros 1%a.m(Lei 10.438/02) e atualização monetária no próx. mês
O Cliente é compensado quando há descumprimento do prazo definido para os padrões de atendimento comercial.
Esta Nota Fiscal faz parte do Doc. Pgto. nº 610047294566 da Conta Contrato Coletiva nº 6310000017.
Regras para cobrança da contribuição para o custeio do serviço de iluminação pública (COSIP) estão à disposição no site www.neoenergiacoelba.com.br/Poder Público/Contribuição de Iluminação Pública.
Informações Suplementares disponíveis no site www.neoenergiacoelba.com.br, Agência Virtual ou Lojas de Atendimento.
A Iluminação Pública é de responsabilidade da Prefeitura.

NÍVEIS DE TENSÃO

TENSÃO NOMINAL (V)	LIMITE DE VARIAÇÃO(V)	
	MÍNIMO	MÁXIMO
220 380	202 348	231 396

AUTENTICAÇÃO MECÂNICA

DESTAQUE AQUI

CONTA CONTRATO 7023909868	MÊS/ANO 07/2022	TOTAL A PAGAR(R\$) 355,55	VENCIMENTO 26/08/2022
-------------------------------------	---------------------------	-------------------------------------	---------------------------------

838000000033 555500300070 023909868106 116692031530



TALÃO DE PAGAMENTO

Evite dobrar, perfurar ou rasurar.
Este canhoto será usado
em leitora ótica.

AUTENTICAÇÃO MECÂNICA

COMPANHIA DE ELETRICIDADE
DO ESTADO DA BAHIA
AV. EDGARD SANTOS, 300,
CABULA VI, SALVADOR, BAHIA
CEP 41181-900
CNPJ 15.139.629/0001-94
INSCRIÇÃO ESTADUAL 00478696NO



NEOENERGIA
COELBA

Tarifa Social de Energia Elétrica - Lei 10.438, de 26/04/02
TELEATENDIMENTO: Emergencial 116 | Comercial 0800 284 8080
(Ligação gratuita de telefones fixos e móveis)
Atendimento ao deficiente auditivo ou de fala: 0800 701 0155
Ouvidoria: 0800 071 7676
Agência Nacional de Energia Elétrica - ANEEL 167
(Ligação gratuita de telefones fixos e móveis)
Site de serviços: www.clientescorporativos.neoenergiacoelba.com.br
neoenergiacoelba.com.br

DADOS DO CLIENTE

MINISTERIO PUBLICO DA BAHIA

CNPJ: 04.142.491/0001-66

DATA DE VENCIMENTO
26/08/2022

TOTAL A PAGAR (R\$)
232,03

DATA DA EMISSÃO DA NOTA FISCAL
28/07/2022

DATA DA APRESENTAÇÃO
05/08/2022

NÚMERO DA NOTA FISCAL
627097956

CONTA CONTRATO
7023931413

Nº DO CLIENTE
1001729979

Nº DA INSTALAÇÃO
2478097

CLASSIFICAÇÃO

B3 PODER PUBLICO - ESTADUAL OU DISTRITAL
Conv. Monômia - Trifásico

RESERVADO AO FISCO

7009.5645.BE35.425D.C372.85BE.777D.A358

DESCRIÇÃO DA NOTA FISCAL

	QUANTIDADE	PREÇO(R\$)	VALOR(R\$)
Consumo Ativo(kWh)-TUSD	292,0000000	0,50681570	147,99
Consumo Ativo(kWh)-TE	292,0000000	0,28783506	84,04

TOTAL DA FATURA **232,03**

INFORMAÇÕES DE TRIBUTOS

ICMS		PIS		COFINS	
BASE DE CALCULO	VALOR DO IMPOSTO	BASE DE CALCULO	VALOR DO IMPOSTO	BASE DE CALCULO	VALOR DO IMPOSTO
		232,03	1,04	2,41	232,03
				4,81	11,16

Tarifas Aplicadas

Consumo Ativo(kWh)-TUSD	0,47722666
Consumo Ativo(kWh)-TE	0,27102000

HISTÓRICO DO CONSUMO

	kWh
JUL 22	292
JUN 22	345
MAI 22	452
ABR 22	533
MAR 22	613
FEV 22	609
JAN 22	390
DEZ 21	433
NOV 21	410
OUT 21	508
SET 21	293
AGO 21	315
JUL 21	403

COMPOSIÇÃO DO CONSUMO

Geração de Energia	R\$ 68,29	29,43%
Transmissão	R\$ 15,60	6,72%
Distribuição (Coelba)	R\$ 90,27	38,91%
Perdas de Energia	R\$ 17,17	7,40%
Encargos Setoriais	R\$ 27,13	11,69%
Tributos	R\$ 13,57	5,85%
Total	R\$ 232,03	100%

DEMONSTRATIVO DE CONSUMO DESTA NOTA FISCAL

NÚMERO DO MEDIDOR	TIPO DA FUNÇÃO	ANTERIOR		ATUAL		Nº DIAS	CONSTANTE	AJUSTE	CONSUMO (kWh)
		DATA	LEITURA	DATA	LEITURA				
1185036835	CAT CRT	22/06/2022	20.356,00	22/07/2022	20.648,00	30	1,00000		292,00
1185036835		22/06/2022	6.487,00	22/07/2022	6.627,00	30	1,00000		140,00

DATA PREVISTA DA PRÓXIMA LEITURA: 23/08/2022

DURAÇÃO E FREQUÊNCIA DAS INTERRUPÇÕES

DESCRIÇÃO	CONJUNTO	VALOR APURADO	LIMITE MENSAL	LIMITE TRIM.	LIMITE ANUAL
DIC-Nº de horas sem Energia	ITAMARAJU	mai/2022			
FIC-Nº de vezes sem Energia		0,1467	5,79	11,58	23,16
DMIC-Duração máxima de interrupção contínua		1,0000	3,30	6,60	13,20
		0,1467	3,37	0,00	0,00
DICRI-Duração de Interrupção em dia crítico		Limite DICRI: 12,22			
EUSD-Valor do Encargo de uso do sistema de distribuição = R\$ 139,35					
Todo Consumidor pode solicitar a apuração dos indicadores DIC, FIC, DMIC e DICRI a qualquer tempo.					

INFORMAÇÕES IMPORTANTES

Na data da leitura a bandeira em vigor é a Verde. Mais informações em www.aneel.gov.br.
A partir de 13/07, tarifa com reajuste médio de -0,50%, REH Nº 3.056/22.
O cliente é compensado quando há violação na continuidade individual ou do nível de tensão de fornecimento.
Isenção do ICMS conforme Art.22, III do RICMS-Ba.
Pagto. em atraso gera multa 2%(Res414/ANEEL), Juros 1%a.m(Lei 10.438/02) e atualização monetária no próx. mês
O Cliente é compensado quando há descumprimento do prazo definido para os padrões de atendimento comercial.
Esta Nota Fiscal faz parte do Doc. Pgto. nº 610047294566 da Conta Contrato Coletiva nº 6310000017.
Regras para cobrança da contribuição para o custeio do serviço de iluminação pública (COSIP) estão à disposição no site www.neoenergiacoelba.com.br/PoderPublico/ContribuiçãodeIluminaçãoPública.
A partir de agosto o IBGE realizará o censo demográfico 2022. Seja gentil ao receber o Recenseador.

NÍVEIS DE TENSÃO

TENSÃO NOMINAL (V)	LIMITE DE VARIAÇÃO(V)	
	MÍNIMO	MÁXIMO
220 380	202 350	231 399

AUTENTICAÇÃO MECÂNICA

DESTAQUE AQUI

CONTA CONTRATO 7023931413	MÊS/ANO 07/2022	TOTAL A PAGAR(R\$) 232,03	VENCIMENTO 26/08/2022
-------------------------------------	---------------------------	-------------------------------------	---------------------------------

838500000024 320300300070 023931413108 116692031637



TALÃO DE PAGAMENTO

Evite dobrar, perfurar ou rasurar.
Este canhoto será usado
em leitora ótica.

AUTENTICAÇÃO MECÂNICA

COMPANHIA DE ELETRICIDADE
DO ESTADO DA BAHIA
AV. EDGARD SANTOS, 300,
CABULA VI, SALVADOR, BAHIA
CEP 41181-900
CNPJ 15.139.629/0001-94
INSCRIÇÃO ESTADUAL 00478696NO



NEOENERGIA
COELBA

Tarifa Social de Energia Elétrica - Lei 10.438, de 26/04/02
TELEATENDIMENTO: Emergencial 116 | Comercial 0800 284 8080
(Ligação gratuita de telefones fixos e móveis)
Atendimento ao deficiente auditivo ou de fala: 0800 701 0155
Ouvidoria: 0800 071 7676
Agência Nacional de Energia Elétrica - ANEEL 167
(Ligação gratuita de telefones fixos e móveis)
Site de serviços: www.clientescorporativos.neoenergiacoelba.com.br
neoenergiacoelba.com.br

DADOS DO CLIENTE

MINISTERIO PUBLICO DA BAHIA

CNPJ: 04.142.491/0001-66

DATA DE VENCIMENTO
26/08/2022

TOTAL A PAGAR (R\$)
718,33

DATA DA EMISSÃO DA NOTA FISCAL
28/07/2022

DATA DA APRESENTAÇÃO
05/08/2022

NÚMERO DA NOTA FISCAL
627097957

CONTA CONTRATO
7024702973

Nº DO CLIENTE
1001729979

Nº DA INSTALAÇÃO
1361672

CLASSIFICAÇÃO

B3 PODER PUBLICO - ESTADUAL OU DISTRITAL
Conv. Monômia - Bifásico

RESERVADO AO FISCO

F982.416F.A906.C0FD.F09E.8F83.A37F.7872

DESCRIÇÃO DA NOTA FISCAL

	QUANTIDADE	PREÇO(R\$)	VALOR(R\$)
Consumo Ativo(kWh)-TUSD	704,0000000	0,50747716	357,26
Consumo Ativo(kWh)-TE	704,0000000	0,28815754	202,86
Contrib. Ilum. Pública Municipal			158,21

TOTAL DA FATURA **718,33**

INFORMAÇÕES DE TRIBUTOS

ICMS		PIS		COFINS	
BASE DE CALCULO	%	BASE DE CALCULO	%	BASE DE CALCULO	%
		560,12	1,04	560,12	4,81

Tarifas Aplicadas	
Consumo Ativo(kWh)-TUSD	0,47780387
Consumo Ativo(kWh)-TE	0,27132516

HISTÓRICO DO CONSUMO

	kWh
JUL 22	704
JUN 22	836
MAI 22	1032
ABR 22	1028
MAR 22	811
FEV 22	883
JAN 22	690
DEZ 21	1143
NOV 21	971
OUT 21	822
SET 21	496
AGO 21	365
JUL 21	405

COMPOSIÇÃO DO CONSUMO

Geração de Energia	R\$ 164,85	29,43%
Transmissão	R\$ 37,65	6,72%
Distribuição (Coelba)	R\$ 217,91	38,91%
Perdas de Energia	R\$ 41,45	7,40%
Encargos Setoriais	R\$ 65,50	11,69%
Tributos	R\$ 32,76	5,85%
Total	R\$ 560,12	100%

DEMONSTRATIVO DE CONSUMO DESTA NOTA FISCAL

NÚMERO DO MEDIDOR	TIPO DA FUNÇÃO	ANTERIOR		ATUAL		Nº DIAS	CONSTANTE	AJUSTE	CONSUMO (kWh)
		DATA	LEITURA	DATA	LEITURA				
1140861479	CAT	14/06/2022	77.437,00	15/07/2022	78.141,00	31	1,00000		704,00

DATA PREVISTA DA PRÓXIMA LEITURA: 16/08/2022

DURAÇÃO E FREQUÊNCIA DAS INTERRUPÇÕES

DESCRIÇÃO	CONJUNTO	VALOR APURADO	LIMITE MENSAL	LIMITE TRIM.	LIMITE ANUAL
DIC-Nº de horas sem Energia	COPEC	mai/2022			
FIC-Nº de vezes sem Energia		0,0000	5,19	10,38	20,77
DMIC-Duração máxima de interrupção contínua		0,0000	3,17	6,35	12,70
		0,0000	2,94	0,00	0,00
DICRI-Duração de Interrupção em dia crítico		Limite DICRI: 12,22			
EUSD-Valor do Encargo de uso do sistema de distribuição = R\$ 336,37					
Todo Consumidor pode solicitar a apuração dos indicadores DIC, FIC, DMIC e DICRI a qualquer tempo.					

INFORMAÇÕES IMPORTANTES

Na data da leitura a bandeira em vigor é a Verde. Mais informações em www.aneel.gov.br.
A partir de 13/07, tarifa com reajuste médio de -0,50%, REH Nº 3.056/22.
O cliente é compensado quando há violação na continuidade individual ou do nível de tensão de fornecimento.
Isenção do ICMS conforme Art.22, III do RICMS-Ba.
Pagto. em atraso gera multa 2%(Res414/ANEEL), Juros 1%a.m(Lei 10.438/02) e atualização monetária no próx. mês.
O Cliente é compensado quando há descumprimento do prazo definido para os padrões de atendimento comercial.
Esta Nota Fiscal faz parte do Doc. Pgto. nº 610047294566 da Conta Contrato Coletiva nº 6310000017.
Regras para cobrança da contribuição para o custeio do serviço de iluminação pública (COSIP) estão à disposição no site www.neoenergiacoelba.com.br/Poder Público/Contribuição de Iluminação Pública.
A Iluminação Pública é de responsabilidade da Prefeitura.

NÍVEIS DE TENSÃO

TENSÃO NOMINAL (V)	LIMITE DE VARIAÇÃO(V)	
	MÍNIMO	MÁXIMO
127 220	117 202	133 231

AUTENTICAÇÃO MECÂNICA

DESTAQUE AQUI

CONTA CONTRATO 7024702973	MÊS/ANO 07/2022	TOTAL A PAGAR(R\$) 718,33	VENCIMENTO 26/08/2022
-------------------------------------	---------------------------	-------------------------------------	---------------------------------

838600000077 183300300076 024702973103 116692031734



TALÃO DE PAGAMENTO

Evite dobrar, perfurar ou rasurar.
Este canhoto será usado
em leitora ótica.

AUTENTICAÇÃO MECÂNICA

COMPANHIA DE ELETRICIDADE
DO ESTADO DA BAHIA
AV. EDGARD SANTOS, 300,
CABULA VI, SALVADOR, BAHIA
CEP 41181-900
CNPJ 15.139.629/0001-94
INSCRIÇÃO ESTADUAL 00478696NO



Tarifa Social de Energia Elétrica - Lei 10.438, de 26/04/02
TELEATENDIMENTO: Emergencial 116 | Comercial 0800 284 8080
(Ligação gratuita de telefones fixos e móveis)
Atendimento ao deficiente auditivo ou de fala: 0800 701 0155
Ouvidoria: 0800 071 7676
Agência Nacional de Energia Elétrica - ANEEL 167
(Ligação gratuita de telefones fixos e móveis)
Site de serviços: www.clientescorporativos.neoenergiacoelba.com.br
neoenergiacoelba.com.br

DADOS DO CLIENTE

MINISTERIO PUBLICO DA BAHIA

CNPJ: 04.142.491/0001-66

DATA DE VENCIMENTO
26/08/2022

TOTAL A PAGAR (R\$)
349,43

DATA DA EMISSÃO DA NOTA FISCAL
28/07/2022

DATA DA APRESENTAÇÃO
05/08/2022

NÚMERO DA NOTA FISCAL
627097958

CONTA CONTRATO
7027713208

Nº DO CLIENTE
1001729979

Nº DA INSTALAÇÃO
1295244

CLASSIFICAÇÃO

B3 PODER PUBLICO - ESTADUAL OU DISTRITAL
Conv. Monômia - Bifásico

RESERVADO AO FISCO

4530.A730.B74D.DD8B.2CF7.1CC9.C620.2281

DESCRIÇÃO DA NOTA FISCAL

	QUANTIDADE	PREÇO(R\$)	VALOR(R\$)
Consumo Ativo(kWh)-TUSD	439,0000000	0,50772109	222,88
Consumo Ativo(kWh)-TE	439,0000000	0,28828371	126,55

TOTAL DA FATURA **349,43**

INFORMAÇÕES DE TRIBUTOS

ICMS		PIS		COFINS	
BASE DE CALCULO	%	BASE DE CALCULO	%	BASE DE CALCULO	%
		349,43	1,04	349,43	4,81

Tarifas Aplicadas	
Consumo Ativo(kWh)-TUSD	0,47804000
Consumo Ativo(kWh)-TE	0,27145000

HISTÓRICO DO CONSUMO

	kWh
JUL 22	439
JUN 22	731
MAI 22	884
ABR 22	942
MAR 22	853
FEV 22	656
JAN 22	440
DEZ 21	766
NOV 21	472
OUT 21	414
SET 21	263
AGO 21	222
JUL 21	202

COMPOSIÇÃO DO CONSUMO

Geração de Energia	R\$ 102,85	29,43%
Transmissão	R\$ 23,49	6,72%
Distribuição (Coelba)	R\$ 135,94	38,91%
Perdas de Energia	R\$ 25,86	7,40%
Encargos Setoriais	R\$ 40,86	11,69%
Tributos	R\$ 20,43	5,85%
Total	R\$ 349,43	100%

DEMONSTRATIVO DE CONSUMO DESTA NOTA FISCAL

NÚMERO DO MEDIDOR	TIPO DA FUNÇÃO	ANTERIOR		ATUAL		Nº DIAS	CONSTANTE	AJUSTE	CONSUMO (kWh)
		DATA	LEITURA	DATA	LEITURA				
17922432	CAT	08/06/2022	93.486,00	11/07/2022	93.925,00	33	1,00000		439,00

DATA PREVISTA DA PRÓXIMA LEITURA: 10/08/2022

DURAÇÃO E FREQUÊNCIA DAS INTERRUPÇÕES

DESCRIÇÃO	CONJUNTO	VALOR APURADO	LIMITE MENSAL	LIMITE TRIM.	LIMITE ANUAL
DIC-Nº de horas sem Energia	CRUZ DAS ALMAS	mai/2022			
FIC-Nº de vezes sem Energia		0,0000	5,79	11,58	23,16
DMIC-Duração máxima de interrupção contínua		0,0000	3,30	6,60	13,20
		0,0000	3,37	0,00	0,00
DICRI-Duração de Interrupção em dia crítico		Limite DICRI: 12,22			
EUSD-Valor do Encargo de uso do sistema de distribuição = R\$ 209,85					
Todo Consumidor pode solicitar a apuração dos indicadores DIC, FIC, DMIC e DICRI a qualquer tempo.					

INFORMAÇÕES IMPORTANTES

Na data da leitura a bandeira em vigor é a Verde. Mais informações em www.aneel.gov.br.
O cliente é compensado quando há violação na continuidade individual ou do nível de tensão de fornecimento.
Isenção do ICMS conforme Art.22, III do RICMS-Ba.
Pagto. em atraso gera multa 2%(Res414/ANEEL), Juros 1%a.m(Lei 10.438/02) e atualização monetária no próx. mês
O Cliente é compensado quando há descumprimento do prazo definido para os padrões de atendimento comercial.
Esta Nota Fiscal faz parte do Doc. Pgto. nº 610047294566 da Conta Contrato Coletiva nº 6310000017.
Regras para cobrança da contribuição para o custeio do serviço de iluminação pública (COSIP) estão à disposição no site www.neoenergiacoelba.com.br/Poder Público/Contribuição de Iluminação Pública.
Informações Suplementares disponíveis no site www.neoenergiacoelba.com.br, Agência Virtual ou Lojas de Atendimento.
A Iluminação Pública é de responsabilidade da Prefeitura.

NÍVEIS DE TENSÃO

TENSÃO NOMINAL (V)	LIMITE DE VARIAÇÃO(V)	
	MÍNIMO	MÁXIMO
127 220	117 202	133 231

AUTENTICAÇÃO MECÂNICA

DESTAQUE AQUI

CONTA CONTRATO 7027713208	MÊS/ANO 07/2022	TOTAL A PAGAR(R\$) 349,43	VENCIMENTO 26/08/2022
-------------------------------------	---------------------------	-------------------------------------	---------------------------------

838100000035 494300300070 027713208106 116692031831



TALÃO DE PAGAMENTO

Evite dobrar, perfurar ou rasurar.
Este canhoto será usado
em leitora ótica.

AUTENTICAÇÃO MECÂNICA

COMPANHIA DE ELETRICIDADE
DO ESTADO DA BAHIA
AV. EDGARD SANTOS, 300,
CABULA VI, SALVADOR, BAHIA
CEP 41181-900
CNPJ 15.139.629/0001-94
INSCRIÇÃO ESTADUAL 00478696NO



NEOENERGIA
COELBA

Tarifa Social de Energia Elétrica - Lei 10.438, de 26/04/02
TELEATENDIMENTO: Emergencial 116 | Comercial 0800 284 8080
(Ligação gratuita de telefones fixos e móveis)
Atendimento ao deficiente auditivo ou de fala: 0800 701 0155
Ouvidoria: 0800 071 7676
Agência Nacional de Energia Elétrica - ANEEL 167
(Ligação gratuita de telefones fixos e móveis)
Site de serviços: www.clientescorporativos.neoenergiacoelba.com.br
neoenergiacoelba.com.br

DADOS DO CLIENTE

MINISTERIO PUBLICO DA BAHIA

CNPJ: 04.142.491/0001-66

DATA DE VENCIMENTO
26/08/2022

TOTAL A PAGAR (R\$)
2.142,57

DATA DA EMISSÃO DA NOTA FISCAL
28/07/2022

DATA DA APRESENTAÇÃO
05/08/2022

NÚMERO DA NOTA FISCAL
627097959

CONTA CONTRATO
7032494808

Nº DO CLIENTE
1001729979

Nº DA INSTALAÇÃO
3059576

CLASSIFICAÇÃO

B3 PODER PUBLICO - ESTADUAL OU DISTRITAL
Conv. Monômia - Trifásico

RESERVADO AO FISCO

1A25.9B80.952A.7A08.42E4.CB16.8A35.BABD

DESCRIÇÃO DA NOTA FISCAL

	QUANTIDADE	PREÇO(R\$)	VALOR(R\$)
Consumo Ativo(kWh)-TUSD	2.335,0000000	0,50748695	1.184,98
Consumo Ativo(kWh)-TE	2.335,0000000	0,28817740	672,89
Contrib. Ilum. Pública Municipal			284,70

TOTAL DA FATURA **2.142,57**

INFORMAÇÕES DE TRIBUTOS

ICMS		PIS		COFINS	
BASE DE CALCULO	%	BASE DE CALCULO	%	BASE DE CALCULO	%
		1.857,87	1,04	19,32	1.857,87
				4,81	89,36

Tarifas Aplicadas

Consumo Ativo(kWh)-TUSD 0,47780387
Consumo Ativo(kWh)-TE 0,27132516

HISTÓRICO DO CONSUMO

	kWh
JUL 22	2335
JUN 22	2885
MAI 22	3692
ABR 22	3869
MAR 22	4062
FEV 22	2706
JAN 22	2455
DEZ 21	3832
NOV 21	2114
OUT 21	1990
SET 21	1702
AGO 21	1522
JUL 21	1866

COMPOSIÇÃO DO CONSUMO

Geração de Energia	R\$ 546,80	29,43%
Transmissão	R\$ 124,89	6,72%
Distribuição (Coelba)	R\$ 722,76	38,91%
Perdas de Energia	R\$ 137,49	7,40%
Encargos Setoriais	R\$ 217,25	11,69%
Tributos	R\$ 108,68	5,85%
Total	R\$ 1.857,87	100%

DEMONSTRATIVO DE CONSUMO DESTA NOTA FISCAL

NÚMERO DO MEDIDOR	TIPO DA FUNÇÃO	ANTERIOR		ATUAL		Nº DIAS	CONSTANTE	AJUSTE	CONSUMO (kWh)
		DATA	LEITURA	DATA	LEITURA				
1141273384	CAT	14/06/2022	229105,00	15/07/2022	231440,00	31	1,00000		2.335,00

DATA PREVISTA DA PRÓXIMA LEITURA: 16/08/2022

DURAÇÃO E FREQUÊNCIA DAS INTERRUPÇÕES

DESCRIÇÃO	CONJUNTO	VALOR APURADO	LIMITE MENSAL	LIMITE TRIM.	LIMITE ANUAL
DIC-Nº de horas sem Energia		mai/2022 0,3772	4,71	9,43	18,86
FIC-Nº de vezes sem Energia		1,0000	3,05	6,10	12,20
DMIC-Duração máxima de interrupção contínua		0,3772	2,60	0,00	0,00
DICRI-Duração de Interrupção em dia crítico		Limite DICRI: 12,22			
EUSD-Valor do Encargo de uso do sistema de distribuição = R\$ 1.115,67					
Todo Consumidor pode solicitar a apuração dos indicadores DIC, FIC, DMIC e DICRI a qualquer tempo.					

INFORMAÇÕES IMPORTANTES

Na data da leitura a bandeira em vigor é a Verde. Mais informações em www.aneel.gov.br.
A partir de 13/07, tarifa com reajuste médio de -0,50%, REH Nº 3.056/22.
O cliente é compensado quando há violação na continuidade individual ou do nível de tensão de fornecimento.
Isenção do ICMS conforme Art.22, III do RICMS-Ba.
Pagto. em atraso gera multa 2%(Res414/ANEEL), Juros 1%a.m(Lei 10.438/02) e atualização monetária no próx. mês
O Cliente é compensado quando há descumprimento do prazo definido para os padrões de atendimento comercial.
Esta Nota Fiscal faz parte do Doc. Pgto. nº 610047294566 da Conta Contrato Coletiva nº 6310000017.
Regras para cobrança da contribuição para o custeio do serviço de iluminação pública (COSIP) estão à disposição no site www.neoenergiacoelba.com.br/Poder Público/Contribuição de Iluminação Pública.
A Iluminação Pública é de responsabilidade da Prefeitura.

NÍVEIS DE TENSÃO

TENSÃO NOMINAL (V)	LIMITE DE VARIAÇÃO(V)	
	MÍNIMO	MÁXIMO
127 220	117 202	133 231

AUTENTICAÇÃO MECÂNICA

DESTAQUE AQUI

CONTA CONTRATO 7032494808	MÊS/ANO 07/2022	TOTAL A PAGAR(R\$) 2.142,57	VENCIMENTO 26/08/2022
-------------------------------------	---------------------------	---------------------------------------	---------------------------------

838700000214 425700300075 032494808100 116692031939



TALÃO DE PAGAMENTO

Evite dobrar, perfurar ou rasurar.
Este canhoto será usado
em leitora ótica.

AUTENTICAÇÃO MECÂNICA

COMPANHIA DE ELETRICIDADE
DO ESTADO DA BAHIA
AV. EDGARD SANTOS, 300,
CABULA VI, SALVADOR, BAHIA
CEP 41181-900
CNPJ 15.139.629/0001-94
INSCRIÇÃO ESTADUAL 00478696NO



NEOENERGIA
COELBA

Tarifa Social de Energia Elétrica - Lei 10.438, de 26/04/02
TELEATENDIMENTO: Emergencial 116 | Comercial 0800 284 8080
(Ligação gratuita de telefones fixos e móveis)
Atendimento ao deficiente auditivo ou de fala: 0800 701 0155
Ouvidoria: 0800 071 7676
Agência Nacional de Energia Elétrica - ANEEL 167
(Ligação gratuita de telefones fixos e móveis)
Site de serviços: www.clientescorporativos.neoenergiacoelba.com.br
neoenergiacoelba.com.br

DADOS DO CLIENTE

MINISTERIO PUBLICO DA BAHIA

CNPJ: 04.142.491/0001-66

DATA DE VENCIMENTO
26/08/2022

TOTAL A PAGAR (R\$)
92,88

DATA DA EMISSÃO DA NOTA FISCAL
28/07/2022

DATA DA APRESENTAÇÃO
05/08/2022

NÚMERO DA NOTA FISCAL
627097960

CONTA CONTRATO
7039411568

Nº DO CLIENTE
1001729979

Nº DA INSTALAÇÃO
9921783

CLASSIFICAÇÃO

B3 PODER PUBLICO - ESTADUAL OU DISTRITAL
Conv. Monômia - Trifásico

RESERVADO AO FISCO

974D.1711.550E.A58B.E721.1EF3.2639.D7F8

DESCRIÇÃO DA NOTA FISCAL

	QUANTIDADE	PREÇO(R\$)	VALOR(R\$)
Consumo Ativo(kWh)-TUSD	100,0000000	0,50627793	50,62
Consumo Ativo(kWh)-TE	100,0000000	0,28748275	28,74
Contrib. Ilum. Pública Municipal			13,52

TOTAL DA FATURA **92,88**

INFORMAÇÕES DE TRIBUTOS

ICMS		PIS		COFINS	
BASE DE CALCULO	%	BASE DE CALCULO	%	BASE DE CALCULO	%
		79,36	1,04	79,36	4,81

Tarifas Aplicadas
Consumo Ativo(kWh)-TUSD 0,47677793
Consumo Ativo(kWh)-TE 0,27078275

HISTÓRICO DO CONSUMO

	kWh
JUL 22	100
JUN 22	100
MAI 22	100
ABR 22	100
MAR 22	100
FEV 22	100
JAN 22	100
DEZ 21	100
NOV 21	143
OUT 21	467
SET 21	100
AGO 21	100
JUL 21	100

Faturado pelo mínimo da fase
- Custo de Disponibilidade,
Artigo 98, Resolução ANEEL
414/2010.

DEMONSTRATIVO DE CONSUMO DESTA NOTA FISCAL

NÚMERO DO MEDIDOR	TIPO DA FUNÇÃO	ANTERIOR		ATUAL		Nº DIAS	CONSTANTE	AJUSTE	CONSUMO (kWh)
		DATA	LEITURA	DATA	LEITURA				
1163152335	CAT CRT	28/06/2022	10.426,00	27/07/2022	10.445,00	29	1,00000		19,00
1163152335		28/06/2022	1.842,00	27/07/2022	1.846,00	29	1,00000		4,00

DATA PREVISTA DA PRÓXIMA LEITURA: 26/08/2022

DURAÇÃO E FREQUÊNCIA DAS INTERRUPTÕES

DESCRIÇÃO	CONJUNTO	VALOR APURADO	LIMITE MENSAL	LIMITE TRIM.	LIMITE ANUAL
DIC-Nº de horas sem Energia	SAO CRISTOVAO	mai/2022 0,0000	4,71	9,43	18,86
FIC-Nº de vezes sem Energia		0,0000	2,98	5,97	11,95
DMIC-Duração máxima de interrupção contínua		0,0000	2,60	0,00	0,00
DICRI-Duração de Interrupção em dia crítico		Limite DICRI: 12,22			
EUSD-Valor do Encargo de uso do sistema de distribuição = R\$ 47,67					
Todo Consumidor pode solicitar a apuração dos indicadores DIC, FIC, DMIC e DICRI a qualquer tempo.					

INFORMAÇÕES IMPORTANTES

Na data da leitura a bandeira em vigor é a Verde. Mais informações em www.aneel.gov.br.
A partir de 13/07, tarifa com reajuste médio de -0,50%, REH Nº 3.056/22.
O cliente é compensado quando há violação na continuidade individual ou do nível de tensão de fornecimento.
Isenção do ICMS conforme Art.22, III do RICMS-Ba.
Pagto. em atraso gera multa 2%(Res414/ANEEL), Juros 1%a.m(Lei 10.438/02) e atualização monetária no próx. mês.
O Cliente é compensado quando há descumprimento do prazo definido para os padrões de atendimento comercial.
Acréscimos legais serão aplicados sobre a COSIP paga em atraso, conforme Legislação Municipal.
Esta Nota Fiscal faz parte do Doc. Pgto. nº 610047294566 da Conta Contrato Coletiva nº 6310000017.
Regras para cobrança da contribuição para o custeio do serviço de iluminação pública (COSIP) estão à disposição no site
Informações Suplementares disponíveis no site www.neoenergiacoelba.com.br, Agência Virtual ou Lojas de Atendimento.

NÍVEIS DE TENSÃO

TENSÃO NOMINAL (V)	LIMITE DE VARIAÇÃO(V)	
	MÍNIMO	MÁXIMO
127 220	117 202	133 231

AUTENTICAÇÃO MECÂNICA

DESTAQUE AQUI

CONTA CONTRATO 7039411568	MÊS/ANO 07/2022	TOTAL A PAGAR(R\$) 92,88	VENCIMENTO 26/08/2022
-------------------------------------	---------------------------	------------------------------------	---------------------------------

838700000001 928800300073 039411568103 116692032030



TALÃO DE PAGAMENTO

Evite dobrar, perfurar ou rasurar.
Este canhoto será usado
em leitora ótica.

AUTENTICAÇÃO MECÂNICA

COMPANHIA DE ELETRICIDADE
DO ESTADO DA BAHIA
AV. EDGARD SANTOS, 300,
CABULA VI, SALVADOR, BAHIA
CEP 41181-900
CNPJ 15.139.629/0001-94
INSCRIÇÃO ESTADUAL 00478696NO



NEOENERGIA
COELBA

Tarifa Social de Energia Elétrica - Lei 10.438, de 26/04/02
TELEATENDIMENTO: Emergencial 116 | Comercial 0800 284 8080
(Ligação gratuita de telefones fixos e móveis)
Atendimento ao deficiente auditivo ou de fala: 0800 701 0155
Ouvidoria: 0800 071 7676
Agência Nacional de Energia Elétrica - ANEEL 167
(Ligação gratuita de telefones fixos e móveis)
Site de serviços: www.clientescorporativos.neoenergiacoelba.com.br
neoenergiacoelba.com.br

DADOS DO CLIENTE

MINISTERIO PUBLICO DA BAHIA

CNPJ: 04.142.491/0001-66

DATA DE VENCIMENTO
26/08/2022

TOTAL A PAGAR (R\$)
791,14

DATA DA EMISSÃO DA NOTA FISCAL
28/07/2022

DATA DA APRESENTAÇÃO
05/08/2022

NÚMERO DA NOTA FISCAL
627097961

CONTA CONTRATO
7040197545

Nº DO CLIENTE
1001729979

Nº DA INSTALAÇÃO
6963608

CLASSIFICAÇÃO

B3 PODER PUBLICO - ESTADUAL OU DISTRITAL
Conv. Monômia - Trifásico

RESERVADO AO FISCO

0ACB.64D4.EF42.ADE0.E078.F655.AE5D.8565

DESCRIÇÃO DA NOTA FISCAL

	QUANTIDADE	PREÇO(R\$)	VALOR(R\$)
Consumo Ativo(kWh)-TUSD	994,0000000	0,50765418	504,60
Consumo Ativo(kWh)-TE	994,0000000	0,28827206	286,54

Tarifas Aplicadas

Consumo Ativo(kWh)-TUSD	0,47796606
Consumo Ativo(kWh)-TE	0,27141090

HISTÓRICO DO CONSUMO

	kWh
JUL 22	994
JUN 22	1163
MAI 22	1391
ABR 22	1602
MAR 22	1179
FEV 22	1356
JAN 22	719
DEZ 21	1603
NOV 21	1280
OUT 21	1252
SET 21	1003
AGO 21	1394
JUL 21	679

COMPOSIÇÃO DO CONSUMO

Geração de Energia	R\$ 232,85	29,43%
Transmissão	R\$ 53,18	6,72%
Distribuição (Coelba)	R\$ 307,78	38,91%
Perdas de Energia	R\$ 58,55	7,40%
Encargos Setoriais	R\$ 92,51	11,69%
Tributos	R\$ 46,27	5,85%
Total	R\$ 791,14	100%

TOTAL DA FATURA

791,14

INFORMAÇÕES DE TRIBUTOS

ICMS		PIS		COFINS	
BASE DE CALCULO	VALOR DO IMPOSTO	BASE DE CALCULO	VALOR DO IMPOSTO	BASE DE CALCULO	VALOR DO IMPOSTO
		791,14	1,04	791,14	4,81

DEMONSTRATIVO DE CONSUMO DESTA NOTA FISCAL

NÚMERO DO MEDIDOR	TIPO DA FUNÇÃO	ANTERIOR		ATUAL		Nº DIAS	CONSTANTE	AJUSTE	CONSUMO (kWh)
		DATA	LEITURA	DATA	LEITURA				
1163187422	CAT	10/06/2022	53.204,00	13/07/2022	54.198,00	33	1,00000		994,00

DATA PREVISTA DA PRÓXIMA LEITURA: 12/08/2022

DURAÇÃO E FREQUÊNCIA DAS INTERRUPÇÕES

DESCRIÇÃO	CONJUNTO	VALOR APURADO	LIMITE MENSAL	LIMITE TRIM.	LIMITE ANUAL
DIC-Nº de horas sem Energia	CARRANCA	mai/2022			
FIC-Nº de vezes sem Energia		0,0000	5,79	11,58	23,16
DMIC-Duração máxima de interrupção contínua		0,0000	3,30	6,60	13,20
		0,0000	3,37	0,00	0,00
DICRI-Duração de Interrupção em dia crítico		Limite DICRI: 12,22			
EUSD-Valor do Encargo de uso do sistema de distribuição = R\$ 475,09					
Todo Consumidor pode solicitar a apuração dos indicadores DIC, FIC, DMIC e DICRI a qualquer tempo.					

INFORMAÇÕES IMPORTANTES

Na data da leitura a bandeira em vigor é a Verde. Mais informações em www.aneel.gov.br.
A partir de 13/07, tarifa com reajuste médio de -0,50%, REH Nº 3.056/22.
O cliente é compensado quando há violação na continuidade individual ou do nível de tensão de fornecimento.
Isenção do ICMS conforme Art.22, III do RICMS-Ba.
Pagto. em atraso gera multa 2%(Res414/ANEEL), Juros 1%a.m(Lei 10.438/02) e atualização monetária no próx. mês.
O Cliente é compensado quando há descumprimento do prazo definido para os padrões de atendimento comercial.
Esta Nota Fiscal faz parte do Doc. Pgto. nº 610047294566 da Conta Contrato Coletiva nº 6310000017.
Regras para cobrança da contribuição para o custeio do serviço de iluminação pública (COSIP) estão à disposição no site www.neoenergiacoelba.com.br/PoderPublico/Contribuição de Iluminação Pública.
A Iluminação Pública é de responsabilidade da Prefeitura.

NÍVEIS DE TENSÃO

TENSÃO NOMINAL (V)	LIMITE DE VARIAÇÃO(V)	
	MÍNIMO	MÁXIMO
127 220	117 202	133 231

AUTENTICAÇÃO MECÂNICA

DESTAQUE AQUI

CONTA CONTRATO 7040197545	MÊS/ANO 07/2022	TOTAL A PAGAR(R\$) 791,14	VENCIMENTO 26/08/2022
------------------------------	--------------------	------------------------------	--------------------------

838700000079 911400300071 040197545105 116692032137



TALÃO DE PAGAMENTO

Evite dobrar, perfurar ou rasurar.
Este canhoto será usado
em leitora ótica.

AUTENTICAÇÃO MECÂNICA

COMPANHIA DE ELETRICIDADE
DO ESTADO DA BAHIA
AV. EDGARD SANTOS, 300,
CABULA VI, SALVADOR, BAHIA
CEP 41181-900
CNPJ 15.139.629/0001-94
INSCRIÇÃO ESTADUAL 00478696NO



NEOENERGIA
COELBA

Tarifa Social de Energia Elétrica - Lei 10.438, de 26/04/02
TELEATENDIMENTO: Emergencial 116 | Comercial 0800 284 8080
(Ligação gratuita de telefones fixos e móveis)
Atendimento ao deficiente auditivo ou de fala: 0800 701 0155
Ouvidoria: 0800 071 7676
Agência Nacional de Energia Elétrica - ANEEL 167
(Ligação gratuita de telefones fixos e móveis)
Site de serviços: www.clientescorporativos.neoenergiacoelba.com.br
neoenergiacoelba.com.br

DADOS DO CLIENTE

MINISTERIO PUBLICO DA BAHIA

CNPJ: 04.142.491/0001-66

DATA DE VENCIMENTO
26/08/2022

TOTAL A PAGAR (R\$)
246,74

DATA DA EMISSÃO DA NOTA FISCAL
28/07/2022

DATA DA APRESENTAÇÃO
05/08/2022

NÚMERO DA NOTA FISCAL
627097962

CONTA CONTRATO
7040655578

Nº DO CLIENTE
1001729979

Nº DA INSTALAÇÃO
3150077

CLASSIFICAÇÃO

B3 PODER PUBLICO - ESTADUAL OU DISTRITAL
Conv. Monômia - Bifásico

RESERVADO AO FISCO

705F.C3C3.3841.01C3.736F.B525.0A6C.F21D

DESCRIÇÃO DA NOTA FISCAL

	QUANTIDADE	PREÇO(R\$)	VALOR(R\$)
Consumo Ativo(kWh)-TUSD	310,0000000	0,50771741	157,39
Consumo Ativo(kWh)-TE	310,0000000	0,28825645	89,35

TOTAL DA FATURA 246,74

INFORMAÇÕES DE TRIBUTOS

ICMS		PIS		COFINS	
BASE DE CALCULO	%	BASE DE CALCULO	%	BASE DE CALCULO	%
		246,74	1,04	246,74	4,81

Tarifas Aplicadas	
Consumo Ativo(kWh)-TUSD	0,47804000
Consumo Ativo(kWh)-TE	0,27145000

HISTÓRICO DO CONSUMO

	kWh
JUL 22	310
JUN 22	515
MAI 22	622
ABR 22	577
MAR 22	280
FEV 22	300
JAN 22	216
DEZ 21	373
NOV 21	545
OUT 21	819
SET 21	399
AGO 21	289
JUL 21	301

COMPOSIÇÃO DO CONSUMO

Geração de Energia	R\$ 72,62	29,43%
Transmissão	R\$ 16,59	6,72%
Distribuição (Coelba)	R\$ 96,00	38,92%
Perdas de Energia	R\$ 18,26	7,40%
Encargos Setoriais	R\$ 28,85	11,69%
Tributos	R\$ 14,42	5,84%
Total	R\$ 246,74	100%

DEMONSTRATIVO DE CONSUMO DESTA NOTA FISCAL

NÚMERO DO MEDIDOR	TIPO DA FUNÇÃO	ANTERIOR		ATUAL		Nº DIAS	CONSTANTE	AJUSTE	CONSUMO (kWh)
		DATA	LEITURA	DATA	LEITURA				
1145199740	CAT	03/06/2022	32.276,00	05/07/2022	32.586,00	32	1,00000		310,00

DATA PREVISTA DA PRÓXIMA LEITURA: 04/08/2022

DURAÇÃO E FREQUÊNCIA DAS INTERRUPTÕES

DESCRIÇÃO	CONJUNTO	VALOR APURADO	LIMITE MENSAL	LIMITE TRIM.	LIMITE ANUAL
DIC-Nº de horas sem Energia	BOQUIRA	mai/2022			
FIC-Nº de vezes sem Energia		0,0000	6,27	12,54	25,08
DMIC-Duração máxima de interrupção contínua		0,0000	3,30	6,60	13,20
DICRI-Duração de Interrupção em dia crítico		0,0000	3,71	0,00	0,00
		Limite DICRI: 12,22			
EUSD-Valor do Encargo de uso do sistema de distribuição = R\$ 148,19					
Todo Consumidor pode solicitar a apuração dos indicadores DIC, FIC, DMIC e DICRI a qualquer tempo.					

INFORMAÇÕES IMPORTANTES

Na data da leitura a bandeira em vigor é a Verde. Mais informações em www.aneel.gov.br.
O cliente é compensado quando há violação na continuidade individual ou do nível de tensão de fornecimento.
Isenção do ICMS conforme Art.22, III do RICMS-Ba.
Pagto. em atraso gera multa 2%(Res414/ANEEL), Juros 1%a.m(Lei 10.438/02) e atualização monetária no próx. mês
O Cliente é compensado quando há descumprimento do prazo definido para os padrões de atendimento comercial.
Esta Nota Fiscal faz parte do Doc. Pgto. nº 610047294566 da Conta Contrato Coletiva nº 6310000017.
Regras para cobrança da contribuição para o custeio do serviço de iluminação pública (COSIP) estão à disposição no site www.neoenergiacoelba.com.br/PoderPúblico/ContribuiçãodeIluminaçãoPública.
Informações Suplementares disponíveis no site www.neoenergiacoelba.com.br, Agência Virtual ou Lojas de Atendimento.
A Iluminação Pública é de responsabilidade da Prefeitura.

NÍVEIS DE TENSÃO

TENSÃO NOMINAL (V)	LIMITE DE VARIAÇÃO(V)	
	MÍNIMO	MÁXIMO
127 220	117 202	133 231

AUTENTICAÇÃO MECÂNICA

DESTAQUE AQUI

CONTA CONTRATO 7040655578	MÊS/ANO 07/2022	TOTAL A PAGAR(R\$) 246,74	VENCIMENTO 26/08/2022
------------------------------	--------------------	------------------------------	--------------------------

838800000020 467400300075 040655578101 116692032234



TALÃO DE PAGAMENTO

Evite dobrar, perfurar ou rasurar.
Este canhoto será usado
em leitora ótica.

AUTENTICAÇÃO MECÂNICA

COMPANHIA DE ELETRICIDADE DO ESTADO DA BAHIA AV. EDGARD SANTOS, 300, CABULA VI, SALVADOR, BAHIA CEP 41181-900 CNPJ 15.139.629/0001-94 INSCRIÇÃO ESTADUAL 00478696NO	 NEOENERGIA COELBA	Tarifa Social de Energia Elétrica - Lei 10.438, de 26/04/02 TELEATENDIMENTO: Emergencial 116 Comercial 0800 284 8080 (Ligação gratuita de telefones fixos e móveis) Atendimento ao deficiente auditivo ou de fala: 0800 701 0155 Ouvidoria: 0800 071 7676 Agência Nacional de Energia Elétrica - ANEEL 167 (Ligação gratuita de telefones fixos e móveis) Site de serviços: www.clientescorporativos.neoenergiacoelba.com.br neoenergiacoelba.com.br
---	---	--

DADOS DO CLIENTE MINISTERIO PUBLICO DA BAHIA CNPJ: 04.142.491/0001-66	DATA DE VENCIMENTO 26/08/2022 TOTAL A PAGAR (R\$) 223,60	DATA DA EMISSÃO DA NOTA FISCAL 28/07/2022 DATA DA APRESENTAÇÃO 05/08/2022 NÚMERO DA NOTA FISCAL 627097963	CONTA CONTRATO 7041387283 Nº DO CLIENTE 1001729979 Nº DA INSTALAÇÃO 4007982
ENDEREÇO DA UNIDADE CONSUMIDORA RUA JULIO GUERRA DE ALMEIDA 306 CENTRO-RIBEIRA DO POMBAL/RIBEIRA DO POMBAL 48400-000 RIBEIRA DO POMBAL BA		CLASSIFICAÇÃO B3 PODER PUBLICO - ESTADUAL OU DISTRITAL Conv. Monômia - Trifásico	
As condições gerais de fornecimento (Resolução ANEEL 414/2010), tarifas, produtos, serviços prestados e tributos se encontram à disposição, para consulta em nossas unidades de atendimento e no site neoenergiacoelba.com.br		RESERVADO AO FISCO 8E2A.37D9.F21E.05A2.3170.99B7.EEFA.088E	

DESCRIÇÃO DA NOTA FISCAL									
	QUANTIDADE	PREÇO(R\$)	VALOR(R\$)						
Consumo Ativo(kWh)-TUSD	247,00000000	0,50771611	125,40						
Consumo Ativo(kWh)-TE	247,00000000	0,28829210	71,20						
Contrib. Ilum. Pública Municipal			27,00						
Tarifas Aplicadas				HISTÓRICO DO CONSUMO					
Consumo Ativo(kWh)-TUSD 0,47804000				kWh					
Consumo Ativo(kWh)-TE 0,27145000				JUL 22 247					
				JUN 22 264					
				MAI 22 301					
				ABR 22 366					
				MAR 22 325					
				FEV 22 334					
				JAN 22 305					
				DEZ 21 329					
				NOV 21 283					
				OUT 21 284					
				SET 21 214					
				AGO 21 182					
				JUL 21 194					
COMPOSIÇÃO DO CONSUMO									
Geração de Energia R\$ 57,87 29,44%									
Transmissão R\$ 13,22 6,72%									
Distribuição (Coelba) R\$ 76,48 38,91%									
Perdas de Energia R\$ 14,55 7,40%									
Encargos Setoriais R\$ 22,99 11,69%									
Tributos R\$ 11,49 5,84%									
Total R\$ 196,60 100%									
TOTAL DA FATURA 223,60									
INFORMAÇÕES DE TRIBUTOS									
ICMS		PIS		COFINS					
BASE DE CALCULO	%	VALOR DO IMPOSTO	BASE DE CALCULO	%	VALOR DO IMPOSTO	BASE DE CALCULO	%	VALOR DO IMPOSTO	
			196,60	1,04	2,04	196,60	4,81	9,45	
DEMONSTRATIVO DE CONSUMO DESTA NOTA FISCAL									
NÚMERO DO MEDIDOR	TIPO DA FUNÇÃO	ANTERIOR		ATUAL		Nº DIAS	CONSTANTE	AJUSTE	CONSUMO (kWh)
		DATA	LEITURA	DATA	LEITURA				
1182269952	CAT CRT	03/06/2022	18.642,00	05/07/2022	18.889,00	32	1,00000		247,00
1182269952		03/06/2022	4.240,00	05/07/2022	4.324,00	32	1,00000		84,00
DATA PREVISTA DA PRÓXIMA LEITURA: 04/08/2022									
DURAÇÃO E FREQUÊNCIA DAS INTERRUPÇÕES									
DESCRIÇÃO		CONJUNTO	VALOR APURADO	LIMITE MENSAL	LIMITE TRIM	LIMITE ANUAL			
DIC-Nº de horas sem Energia		RIBEIRA DO POMBAL	mai/2022 0,0000	6,03	12,06	24,12			
FIC-Nº de vezes sem Energia			0,0000	3,30	6,60	13,20			
DMIC-Duração máxima de interrupção contínua			0,0000	3,54	0,00	0,00			
DICRI-Duração de Interrupção em dia crítico			Limite DICRI: 12,22						
EUSD-Valor do Encargo de uso do sistema de distribuição = R\$ 118,07									
Todo Consumidor pode solicitar a apuração dos indicadores DIC, FIC, DMIC e DICRI a qualquer tempo.									

INFORMAÇÕES IMPORTANTES Na data da leitura a bandeira em vigor é a Verde. Mais informações em www.aneel.gov.br . O cliente é compensado quando há violação na continuidade individual ou do nível de tensão de fornecimento. Isenção do ICMS conforme Art.22, III do RICMS-Ba. Pagto. em atraso gera multa 2%(Res414/ANEEL), Juros 1%a.m(Lei 10.438/02) e atualização monetária no próx. mês O Cliente é compensado quando há descumprimento do prazo definido para os padrões de atendimento comercial. Acréscimos legais serão aplicados sobre a COSIP paga em atraso, conforme Legislação Municipal. Esta Nota Fiscal faz parte do Doc. Pgto. nº 610047294566 da Conta Contrato Coletiva nº 6310000017. Regras para cobrança da contribuição para o custeio do serviço de iluminação pública (COSIP) estão à disposição no site www.neoenergiacoelba.com.br/Poder Público/Contribuição de Iluminação Pública . A Iluminação Pública é de responsabilidade da Prefeitura.	NÍVEIS DE TENSÃO <table><tr><td rowspan="2">TENSÃO NOMINAL (V)</td><td colspan="2">LIMITE DE VARIAÇÃO(V)</td></tr><tr><td>MÍNIMO</td><td>MÁXIMO</td></tr><tr><td>220 380</td><td>202 350</td><td>231 399</td></tr></table> AUTENTICAÇÃO MECÂNICA	TENSÃO NOMINAL (V)	LIMITE DE VARIAÇÃO(V)		MÍNIMO	MÁXIMO	220 380	202 350	231 399
TENSÃO NOMINAL (V)	LIMITE DE VARIAÇÃO(V)								
	MÍNIMO	MÁXIMO							
220 380	202 350	231 399							

DESTAQUE AQUI	CONTA CONTRATO 7041387283	MÊS/ANO 07/2022	TOTAL A PAGAR(R\$) 223,60	VENCIMENTO 26/08/2022	TALÃO DE PAGAMENTO Evite dobrar, perfurar ou rasurar. Este canhoto será usado em leitora ótica. AUTENTICAÇÃO MECÂNICA
838000000025 236000300075 041387283100 116692032331					
					

COMPANHIA DE ELETRICIDADE
DO ESTADO DA BAHIA
AV. EDGARD SANTOS, 300,
CABULA VI, SALVADOR, BAHIA
CEP 41181-900
CNPJ 15.139.629/0001-94
INSCRIÇÃO ESTADUAL 00478696NO



NEOENERGIA
COELBA

Tarifa Social de Energia Elétrica - Lei 10.438, de 26/04/02
TELEATENDIMENTO: Emergencial 116 | Comercial 0800 284 8080
(Ligação gratuita de telefones fixos e móveis)
Atendimento ao deficiente auditivo ou de fala: 0800 701 0155
Ouvidoria: 0800 071 7676
Agência Nacional de Energia Elétrica - ANEEL 167
(Ligação gratuita de telefones fixos e móveis)
Site de serviços: www.clientescorporativos.neoenergiacoelba.com.br
neoenergiacoelba.com.br

DADOS DO CLIENTE

MINISTERIO PUBLICO DA BAHIA

CNPJ: 04.142.491/0001-66

DATA DE VENCIMENTO
26/08/2022

TOTAL A PAGAR (R\$)
225,26

DATA DA EMISSÃO DA NOTA FISCAL
28/07/2022

DATA DA APRESENTAÇÃO
05/08/2022

NÚMERO DA NOTA FISCAL
627097964

CONTA CONTRATO
7045992890

Nº DO CLIENTE
1001729979

Nº DA INSTALAÇÃO
3744920

CLASSIFICAÇÃO

B3 PODER PUBLICO - ESTADUAL OU DISTRITAL
Conv. Monômia - Trifásico

RESERVADO AO FISCO

91B1.71D7.50DA.B332.AAD2.713C.B215.6DDB

DESCRIÇÃO DA NOTA FISCAL

	QUANTIDADE	PREÇO(R\$)	VALOR(R\$)
Consumo Ativo(kWh)-TUSD	283,0000000	0,50772197	143,68
Consumo Ativo(kWh)-TE	283,0000000	0,28826978	81,58

TOTAL DA FATURA **225,26**

INFORMAÇÕES DE TRIBUTOS

ICMS		PIS		COFINS	
BASE DE CALCULO	%	BASE DE CALCULO	%	BASE DE CALCULO	%
		225,26	1,04	225,26	4,81

Tarifas Aplicadas

Consumo Ativo(kWh)-TUSD	0,47804000
Consumo Ativo(kWh)-TE	0,27145000

HISTÓRICO DO CONSUMO

	kWh
JUL 22	283
JUN 22	316
MAI 22	312
ABR 22	354
MAR 22	357
FEV 22	326
JAN 22	243
DEZ 21	285
NOV 21	389
OUT 21	382
SET 21	345
AGO 21	324
JUL 21	353

COMPOSIÇÃO DO CONSUMO

Geração de Energia	R\$ 66,30	29,43%
Transmissão	R\$ 15,14	6,72%
Distribuição (Coelba)	R\$ 87,64	38,91%
Perdas de Energia	R\$ 16,67	7,40%
Encargos Setoriais	R\$ 26,34	11,69%
Tributos	R\$ 13,17	5,85%
Total	R\$ 225,26	100%

DEMONSTRATIVO DE CONSUMO DESTA NOTA FISCAL

NÚMERO DO MEDIDOR	TIPO DA FUNÇÃO	ANTERIOR		ATUAL		Nº DIAS	CONSTANTE	AJUSTE	CONSUMO (kWh)
		DATA	LEITURA	DATA	LEITURA				
1010259266	CAT CRT	06/06/2022	44.413,00	07/07/2022	44.696,00	31	1,00000		283,00
1010259266		06/06/2022	10.668,00	07/07/2022	10.767,00	31	1,00000		99,00

DATA PREVISTA DA PRÓXIMA LEITURA: 08/08/2022

DURAÇÃO E FREQUÊNCIA DAS INTERRUPTÕES

DESCRIÇÃO	CONJUNTO	VALOR APURADO	LIMITE MENSAL	LIMITE TRIM.	LIMITE ANUAL
DIC-Nº de horas sem Energia	POCOES	mai/2022			
FIC-Nº de vezes sem Energia		0,0000	6,15	12,30	24,60
DMIC-Duração máxima de interrupção contínua		0,0000	3,30	6,60	13,20
		0,0000	3,63	0,00	0,00
DICRI-Duração de Interrupção em dia crítico		Limite DICRI: 12,22			
EUSD-Valor do Encargo de uso do sistema de distribuição = R\$ 135,28					
Todo Consumidor pode solicitar a apuração dos indicadores DIC, FIC, DMIC e DICRI a qualquer tempo.					

INFORMAÇÕES IMPORTANTES

Na data da leitura a bandeira em vigor é a Verde. Mais informações em www.aneel.gov.br.
O cliente é compensado quando há violação na continuidade individual ou do nível de tensão de fornecimento.
Isenção do ICMS conforme Art.22, III do RICMS-Ba.
Pagto. em atraso gera multa 2%(Res414/ANEEL), Juros 1%a.m(Lei 10.438/02) e atualização monetária no próx. mês
O Cliente é compensado quando há descumprimento do prazo definido para os padrões de atendimento comercial.
Esta Nota Fiscal faz parte do Doc. Pgto. nº 610047294566 da Conta Contrato Coletiva nº 6310000017.
Regras para cobrança da contribuição para o custeio do serviço de iluminação pública (COSIP) estão à disposição no site www.neoenergiacoelba.com.br/Poder Público/Contribuição de Iluminação Pública.
Informações Suplementares disponíveis no site www.neoenergiacoelba.com.br, Agência Virtual ou Lojas de Atendimento.
A Iluminação Pública é de responsabilidade da Prefeitura.

NÍVEIS DE TENSÃO

TENSÃO NOMINAL (V)	LIMITE DE VARIAÇÃO(V)	
	MÍNIMO	MÁXIMO
220 380	202 350	231 399

AUTENTICAÇÃO MECÂNICA

DESTAQUE AQUI

CONTA CONTRATO 7045992890	MÊS/ANO 07/2022	TOTAL A PAGAR(R\$) 225,26	VENCIMENTO 26/08/2022
-------------------------------------	---------------------------	-------------------------------------	---------------------------------

838000000025 252600300078 045992890101 116692032439



TALÃO DE PAGAMENTO

Evite dobrar, perfurar ou rasurar.
Este canhoto será usado
em leitora ótica.

AUTENTICAÇÃO MECÂNICA

COMPANHIA DE ELETRICIDADE
DO ESTADO DA BAHIA
AV. EDGARD SANTOS, 300,
CABULA VI, SALVADOR, BAHIA
CEP 41181-900
CNPJ 15.139.629/0001-94
INSCRIÇÃO ESTADUAL 00478696NO



NEOENERGIA
COELBA

Tarifa Social de Energia Elétrica - Lei 10.438, de 26/04/02
TELEATENDIMENTO: Emergencial 116 | Comercial 0800 284 8080
(Ligação gratuita de telefones fixos e móveis)
Atendimento ao deficiente auditivo ou de fala: 0800 701 0155
Ouvidoria: 0800 071 7676
Agência Nacional de Energia Elétrica - ANEEL 167
(Ligação gratuita de telefones fixos e móveis)
Site de serviços: www.clientescorporativos.neoenergiacoelba.com.br
neoenergiacoelba.com.br

DADOS DO CLIENTE

MINISTERIO PUBLICO DA BAHIA

CNPJ: 04.142.491/0001-66

DATA DE VENCIMENTO
26/08/2022

TOTAL A PAGAR (R\$)
339,63

DATA DA EMISSÃO DA NOTA FISCAL
28/07/2022

DATA DA APRESENTAÇÃO
05/08/2022

NÚMERO DA NOTA FISCAL
627097965

CONTA CONTRATO
7046627649

Nº DO CLIENTE
1001729979

Nº DA INSTALAÇÃO
1807443

CLASSIFICAÇÃO

B3 PODER PUBLICO - ESTADUAL OU DISTRITAL
Conv. Monômia - Monofásico

RESERVADO AO FISCO

26B6.A6FD.CEFB.F517.D011.EDC7.E31A.C52D

DESCRIÇÃO DA NOTA FISCAL

	QUANTIDADE	PREÇO(R\$)	VALOR(R\$)
Consumo Ativo(kWh)-TUSD	360,0000000	0,50636126	182,29
Consumo Ativo(kWh)-TE	360,0000000	0,28756052	103,52
Contrib. Ilum. Pública Municipal			53,82

Tarifas Aplicadas	
Consumo Ativo(kWh)-TUSD	0,47677793
Consumo Ativo(kWh)-TE	0,27078275

HISTÓRICO DO CONSUMO

	kWh
JUL 22	360
JUN 22	377
MAI 22	644
ABR 22	502
MAR 22	602
FEV 22	484
JAN 22	441
DEZ 21	442
NOV 21	516
OUT 21	458
SET 21	433
AGO 21	289
JUL 21	290

COMPOSIÇÃO DO CONSUMO

Geração de Energia	R\$ 84,12	29,43%
Transmissão	R\$ 19,21	6,72%
Distribuição (Coelba)	R\$ 111,20	38,91%
Perdas de Energia	R\$ 21,15	7,40%
Encargos Setoriais	R\$ 33,42	11,69%
Tributos	R\$ 16,71	5,85%
Total	R\$ 285,81	100%

TOTAL DA FATURA **339,63**

INFORMAÇÕES DE TRIBUTOS

ICMS		PIS		COFINS	
BASE DE CALCULO	VALOR DO IMPOSTO	BASE DE CALCULO	VALOR DO IMPOSTO	BASE DE CALCULO	VALOR DO IMPOSTO
		285,81	1,04	285,81	4,81

DEMONSTRATIVO DE CONSUMO DESTA NOTA FISCAL

NÚMERO DO MEDIDOR	TIPO DA FUNÇÃO	ANTERIOR		ATUAL		Nº DIAS	CONSTANTE	AJUSTE	CONSUMO (kWh)
		DATA	LEITURA	DATA	LEITURA				
1143379210	CAT	28/06/2022	32.700,00	27/07/2022	33.060,00	29	1,00000		360,00

DATA PREVISTA DA PRÓXIMA LEITURA: 26/08/2022

DURAÇÃO E FREQUÊNCIA DAS INTERRUPÇÕES

DESCRIÇÃO	CONJUNTO	VALOR APURADO	LIMITE MENSAL	LIMITE TRIM.	LIMITE ANUAL
DIC-Nº de horas sem Energia	GANDU	mai/2022			
FIC-Nº de vezes sem Energia		0,0000	6,15	12,30	24,60
DMIC-Duração máxima de interrupção contínua		0,0000	3,36	6,72	13,45
DICRI-Duração de Interrupção em dia crítico		0,0000	3,63	0,00	0,00
		Limite DICRI: 12,22			
EUSD-Valor do Encargo de uso do sistema de distribuição = R\$ 171,64					
Todo Consumidor pode solicitar a apuração dos indicadores DIC, FIC, DMIC e DICRI a qualquer tempo.					

INFORMAÇÕES IMPORTANTES

Na data da leitura a bandeira em vigor é a Verde. Mais informações em www.aneel.gov.br.
A partir de 13/07, tarifa com reajuste médio de -0,50%, REH N° 3.056/22.
O cliente é compensado quando há violação na continuidade individual ou do nível de tensão de fornecimento.
Isenção do ICMS conforme Art.22, III do RICMS-Ba.
Pagto. em atraso gera multa 2%(Res414/ANEEL), Juros 1%a.m(Lei 10.438/02) e atualização monetária no próx. mês
O Cliente é compensado quando há descumprimento do prazo definido para os padrões de atendimento comercial.
Esta Nota Fiscal faz parte do Doc. Pgto. nº 610047294566 da Conta Contrato Coletiva nº 6310000017.
Regras para cobrança da contribuição para o custeio do serviço de iluminação pública (COSIP) estão à disposição no site www.neoenergiacoelba.com.br/PoderPublico/ContribuiçãodeIluminaçãoPública.
A partir de agosto o IBGE realizará o censo demográfico 2022. Seja gentil ao receber o Recenseador.

NÍVEIS DE TENSÃO

TENSÃO NOMINAL (V)	LIMITE DE VARIAÇÃO(V)	
	MÍNIMO	MÁXIMO
220	202	231

AUTENTICAÇÃO MECÂNICA

DESTAQUE AQUI

CONTA CONTRATO 7046627649	MÊS/ANO 07/2022	TOTAL A PAGAR(R\$) 339,63	VENCIMENTO 26/08/2022
-------------------------------------	---------------------------	-------------------------------------	---------------------------------

838200000037 396300300070 046627649104 116692032536



TALÃO DE PAGAMENTO

Evite dobrar, perfurar ou rasurar.
Este canhoto será usado
em leitora ótica.

AUTENTICAÇÃO MECÂNICA

COMPANHIA DE ELETRICIDADE
DO ESTADO DA BAHIA
AV. EDGARD SANTOS, 300,
CABULA VI, SALVADOR, BAHIA
CEP 41181-900
CNPJ 15.139.629/0001-94
INSCRIÇÃO ESTADUAL 00478696NO



NEOENERGIA
COELBA

Tarifa Social de Energia Elétrica - Lei 10.438, de 26/04/02
TELEATENDIMENTO: Emergencial 116 | Comercial 0800 284 8080
(Ligação gratuita de telefones fixos e móveis)
Atendimento ao deficiente auditivo ou de fala: 0800 701 0155
Ouvidoria: 0800 071 7676
Agência Nacional de Energia Elétrica - ANEEL 167
(Ligação gratuita de telefones fixos e móveis)
Site de serviços: www.clientescorporativos.neoenergiacoelba.com.br
neoenergiacoelba.com.br

DADOS DO CLIENTE

MINISTERIO PUBLICO DA BAHIA

CNPJ: 04.142.491/0001-66

DATA DE VENCIMENTO
26/08/2022

TOTAL A PAGAR (R\$)
310,48

DATA DA EMISSÃO DA NOTA FISCAL
28/07/2022

DATA DA APRESENTAÇÃO
05/08/2022

NÚMERO DA NOTA FISCAL
627098005

CONTA CONTRATO
7062577945

Nº DO CLIENTE
1001729979

Nº DA INSTALAÇÃO
1069856

CLASSIFICAÇÃO

B3 PODER PUBLICO - ESTADUAL OU DISTRITAL
Conv. Monômia - Trifásico

RESERVADO AO FISCO

D826.B6AA.A3CC.A042.5693.A3BA.5AAA.89EE

DESCRIÇÃO DA NOTA FISCAL

	QUANTIDADE	PREÇO(R\$)	VALOR(R\$)
Consumo Ativo(kWh)-TUSD	363,0000000	0,50770942	184,29
Consumo Ativo(kWh)-TE	363,0000000	0,28828195	104,64
Contrib. Ilum. Pública Municipal			21,55

Tarifas Aplicadas	
Consumo Ativo(kWh)-TUSD	0,47804000
Consumo Ativo(kWh)-TE	0,27145000

HISTÓRICO DO CONSUMO

	kWh
JUL 22	363
JUN 22	523
MAI 22	580
ABR 22	441
MAR 22	528
FEV 22	358
JAN 22	274
DEZ 21	488
NOV 21	468
OUT 21	355
SET 21	359
AGO 21	
JUL 21	

COMPOSIÇÃO DO CONSUMO

Geração de Energia	R\$ 85,04	29,43%
Transmissão	R\$ 19,42	6,72%
Distribuição (Coelba)	R\$ 112,41	38,91%
Perdas de Energia	R\$ 21,38	7,40%
Encargos Setoriais	R\$ 33,79	11,69%
Tributos	R\$ 16,89	5,85%
Total	R\$ 288,93	100%

TOTAL DA FATURA **310,48**

INFORMAÇÕES DE TRIBUTOS

ICMS		PIS		COFINS	
BASE DE CALCULO	%	BASE DE CALCULO	%	BASE DE CALCULO	%
		288,93	1,04	288,93	4,81
			3,00		13,89

DEMONSTRATIVO DE CONSUMO DESTA NOTA FISCAL

NÚMERO DO MEDIDOR	TIPO DA FUNÇÃO	ANTERIOR		ATUAL		Nº DIAS	CONSTANTE	AJUSTE	CONSUMO (kWh)
		DATA	LEITURA	DATA	LEITURA				
1200022110	CAT	09/06/2022	4.442,00	12/07/2022	4.805,00	33	1,00000		363,00

DATA PREVISTA DA PRÓXIMA LEITURA: 11/08/2022

DURAÇÃO E FREQUÊNCIA DAS INTERRUPTÕES

DESCRIÇÃO	CONJUNTO	VALOR APURADO	LIMITE MENSAL	LIMITE TRIM.	LIMITE ANUAL
DIC-Nº de horas sem Energia	CATU	mai/2022 0,0000	5,31	10,62	21,25
FIC-Nº de vezes sem Energia		0,0000	3,23	6,47	12,95
DMIC-Duração máxima de interrupção contínua		0,0000	3,03	0,00	0,00
DICRI-Duração de Interrupção em dia crítico		Limite DICRI: 12,22			
EUSD-Valor do Encargo de uso do sistema de distribuição = R\$ 173,52					
Todo Consumidor pode solicitar a apuração dos indicadores DIC, FIC, DMIC e DICRI a qualquer tempo.					

INFORMAÇÕES IMPORTANTES

Na data da leitura a bandeira em vigor é a Verde. Mais informações em www.aneel.gov.br.
O cliente é compensado quando há violação na continuidade individual ou do nível de tensão de fornecimento.
Isenção do ICMS conforme Art.22, III do RICMS-Ba.
Pagto. em atraso gera multa 2%(Res414/ANEEL), Juros 1%a.m(Lei 10.438/02) e atualização monetária no próx. mês
O Cliente é compensado quando há descumprimento do prazo definido para os padrões de atendimento comercial.
Esta Nota Fiscal faz parte do Doc. Pgto. nº 610047294566 da Conta Contrato Coletiva nº 6310000017.
Regras para cobrança da contribuição para o custeio do serviço de iluminação pública (COSIP) estão à disposição no site www.neoenergiacoelba.com.br/Poder Público/Contribuição de Iluminação Pública.
Informações Suplementares disponíveis no site www.neoenergiacoelba.com.br, Agência Virtual ou Lojas de Atendimento.
A Iluminação Pública é de responsabilidade da Prefeitura.

NÍVEIS DE TENSÃO

TENSÃO NOMINAL (V)	LIMITE DE VARIAÇÃO(V)	
	MÍNIMO	MÁXIMO
127 220	117 202	133 231

AUTENTICAÇÃO MECÂNICA

DESTAQUE AQUI

CONTA CONTRATO 7062577945	MÊS/ANO 07/2022	TOTAL A PAGAR(R\$) 310,48	VENCIMENTO 26/08/2022
-------------------------------------	---------------------------	-------------------------------------	---------------------------------

838600000034 104800300075 062577945106 116692036531



TALÃO DE PAGAMENTO

Evite dobrar, perfurar ou rasurar.
Este canhoto será usado
em leitora ótica.

AUTENTICAÇÃO MECÂNICA

COMPANHIA DE ELETRICIDADE
DO ESTADO DA BAHIA
AV. EDGARD SANTOS, 300,
CABULA VI, SALVADOR, BAHIA
CEP 41181-900
CNPJ 15.139.629/0001-94
INSCRIÇÃO ESTADUAL 00478696NO



NEOENERGIA
COELBA

Tarifa Social de Energia Elétrica - Lei 10.438, de 26/04/02
TELEATENDIMENTO: Emergencial 116 | Comercial 0800 284 8080
(Ligação gratuita de telefones fixos e móveis)
Atendimento ao deficiente auditivo ou de fala: 0800 701 0155
Ouvidoria: 0800 071 7676
Agência Nacional de Energia Elétrica - ANEEL 167
(Ligação gratuita de telefones fixos e móveis)
Site de serviços: www.clientescorporativos.neoenergiacoelba.com.br
neoenergiacoelba.com.br

DADOS DO CLIENTE

MINISTERIO PUBLICO DA BAHIA

CNPJ: 04.142.491/0001-66

DATA DE VENCIMENTO
26/08/2022

TOTAL A PAGAR (R\$)
92,88

DATA DA EMISSÃO DA NOTA FISCAL
28/07/2022

DATA DA APRESENTAÇÃO
05/08/2022

NÚMERO DA NOTA FISCAL
627098006

CONTA CONTRATO
7064200520

Nº DO CLIENTE
1001729979

Nº DA INSTALAÇÃO
9482272

CLASSIFICAÇÃO

B3 PODER PUBLICO - ESTADUAL OU DISTRITAL
Conv. Monômia - Trifásico

RESERVADO AO FISCO

393D.87C6.8184.36A9.1508.B8E4.8031.7C4D

DESCRIÇÃO DA NOTA FISCAL

	QUANTIDADE	PREÇO(R\$)	VALOR(R\$)
Consumo Ativo(kWh)-TUSD	100,0000000	0,50627793	50,62
Consumo Ativo(kWh)-TE	100,0000000	0,28748275	28,74
Contrib. Ilum. Pública Municipal			13,52

TOTAL DA FATURA **92,88**

INFORMAÇÕES DE TRIBUTOS

ICMS		PIS		COFINS	
BASE DE CALCULO	%	BASE DE CALCULO	%	BASE DE CALCULO	%
		79,36	1,04	79,36	4,81

Tarifas Aplicadas
Consumo Ativo(kWh)-TUSD 0,47677793
Consumo Ativo(kWh)-TE 0,27078275

HISTÓRICO DO CONSUMO

	kWh
JUL 22	100
JUN 22	100
MAI 22	100
ABR 22	100
MAR 22	100
FEV 22	100
JAN 22	100
DEZ 21	100
NOV 21	100
OUT 21	
SET 21	
AGO 21	
JUL 21	

Faturado pelo mínimo da fase
- Custo de Disponibilidade,
Artigo 98, Resolução ANEEL
414/2010.

DEMONSTRATIVO DE CONSUMO DESTA NOTA FISCAL

NÚMERO DO MEDIDOR	TIPO DA FUNÇÃO	ANTERIOR		ATUAL		Nº DIAS	CONSTANTE	AJUSTE	CONSUMO (kWh)
		DATA	LEITURA	DATA	LEITURA				
1210141460	CAT CRT	28/06/2022	28,00	27/07/2022	30,00	29	1,00000		2,00
1210141460		28/06/2022	0,00	27/07/2022	0,00	29	1,00000		0,00

DATA PREVISTA DA PRÓXIMA LEITURA: 26/08/2022

DURAÇÃO E FREQUÊNCIA DAS INTERRUPTÕES

DESCRIÇÃO	CONJUNTO	VALOR APURADO	LIMITE MENSAL	LIMITE TRIM.	LIMITE ANUAL
DIC-Nº de horas sem Energia	SAO CRISTOVAO	mai/2022 0,0000	4,71	9,43	18,86
FIC-Nº de vezes sem Energia		0,0000	2,98	5,97	11,95
DMIC-Duração máxima de interrupção contínua		0,0000	2,60	0,00	0,00
DICRI-Duração de Interrupção em dia crítico		Limite DICRI: 12,22			
EUSD-Valor do Encargo de uso do sistema de distribuição = R\$ 47,67					
Todo Consumidor pode solicitar a apuração dos indicadores DIC, FIC, DMIC e DICRI a qualquer tempo.					

INFORMAÇÕES IMPORTANTES

Na data da leitura a bandeira em vigor é a Verde. Mais informações em www.aneel.gov.br.
A partir de 13/07, tarifa com reajuste médio de -0,50%, REH Nº 3.056/22.
O cliente é compensado quando há violação na continuidade individual ou do nível de tensão de fornecimento.
Isenção do ICMS conforme Art.22, III do RICMS-Ba.
Pagto. em atraso gera multa 2%(Res414/ANEEL), Juros 1%a.m(Lei 10.438/02) e atualização monetária no próx. mês.
O Cliente é compensado quando há descumprimento do prazo definido para os padrões de atendimento comercial.
Acréscimos legais serão aplicados sobre a COSIP paga em atraso, conforme Legislação Municipal.
Esta Nota Fiscal faz parte do Doc. Pgto. nº 610047294566 da Conta Contrato Coletiva nº 6310000017.
Regras para cobrança da contribuição para o custeio do serviço de iluminação pública (COSIP) estão à disposição no site
Informações Suplementares disponíveis no site www.neoenergiacoelba.com.br, Agência Virtual ou Lojas de Atendimento.

NÍVEIS DE TENSÃO

TENSÃO NOMINAL (V)	LIMITE DE VARIAÇÃO(V)	
	MÍNIMO	MÁXIMO
127 220	117 202	133 231

AUTENTICAÇÃO MECÂNICA

DESTAQUE AQUI

CONTA CONTRATO 7064200520	MÊS/ANO 07/2022	TOTAL A PAGAR(R\$) 92,88	VENCIMENTO 26/08/2022
-------------------------------------	---------------------------	------------------------------------	---------------------------------

838400000006 928800300073 064200520101 116692036639



TALÃO DE PAGAMENTO

Evite dobrar, perfurar ou rasurar.
Este canhoto será usado
em leitora ótica.

AUTENTICAÇÃO MECÂNICA

COMPANHIA DE ELETRICIDADE
DO ESTADO DA BAHIA
AV. EDGARD SANTOS, 300,
CABULA VI, SALVADOR, BAHIA
CEP 41181-900
CNPJ 15.139.629/0001-94
INSCRIÇÃO ESTADUAL 00478696NO



NEOENERGIA
COELBA

Tarifa Social de Energia Elétrica - Lei 10.438, de 26/04/02
TELEATENDIMENTO: Emergencial 116 | Comercial 0800 284 8080
(Ligação gratuita de telefones fixos e móveis)
Atendimento ao deficiente auditivo ou de fala: 0800 701 0155
Ouvidoria: 0800 071 7676
Agência Nacional de Energia Elétrica - ANEEL 167
(Ligação gratuita de telefones fixos e móveis)
Site de serviços: www.clientescorporativos.neoenergiacoelba.com.br
neoenergiacoelba.com.br

DADOS DO CLIENTE

MINISTERIO PUBLICO DA BAHIA

CNPJ: 04.142.491/0001-66

DATA DE VENCIMENTO
26/08/2022

TOTAL A PAGAR (R\$)
441,79

DATA DA EMISSÃO DA NOTA FISCAL
28/07/2022

DATA DA APRESENTAÇÃO
05/08/2022

NÚMERO DA NOTA FISCAL
627098007

CONTA CONTRATO
7065329934

Nº DO CLIENTE
1001729979

Nº DA INSTALAÇÃO
3446077

CLASSIFICAÇÃO

B3 PODER PUBLICO - ESTADUAL OU DISTRITAL
Conv. Monômia - Trifásico

RESERVADO AO FISCO

24ED.49F6.E0CD.7338.6789.4C05.5222.2F24

DESCRIÇÃO DA NOTA FISCAL

	QUANTIDADE	PREÇO(R\$)	VALOR(R\$)
Consumo Ativo(kWh)-TUSD	555,0000000	0,50773369	281,79
Consumo Ativo(kWh)-TE	555,0000000	0,28829684	160,00

Tarifas Aplicadas

Consumo Ativo(kWh)-TUSD	0,47804000
Consumo Ativo(kWh)-TE	0,27145000

HISTÓRICO DO CONSUMO

	kWh
JUL 22	555
JUN 22	532
MAI 22	554
ABR 22	730
MAR 22	644
FEV 22	633
JAN 22	237
DEZ 21	
NOV 21	
OUT 21	
SET 21	
AGO 21	
JUL 21	

COMPOSIÇÃO DO CONSUMO

Geração de Energia	R\$ 130,03	29,43%
Transmissão	R\$ 29,70	6,72%
Distribuição (Coelba)	R\$ 171,87	38,91%
Perdas de Energia	R\$ 32,69	7,40%
Encargos Setoriais	R\$ 51,66	11,69%
Tributos	R\$ 25,84	5,85%
Total	R\$ 441,79	100%

TOTAL DA FATURA 441,79

INFORMAÇÕES DE TRIBUTOS

ICMS		PIS		COFINS	
BASE DE CALCULO	%	BASE DE CALCULO	%	BASE DE CALCULO	%
		441,79	1,04	441,79	4,81
			4,59		21,25

DEMONSTRATIVO DE CONSUMO DESTA NOTA FISCAL

NÚMERO DO MEDIDOR	TIPO DA FUNÇÃO	ANTERIOR		ATUAL		Nº DIAS	CONSTANTE	AJUSTE	CONSUMO (kWh)
		DATA	LEITURA	DATA	LEITURA				
1122421860	CAT	06/06/2022	38.539,00	07/07/2022	39.094,00	31	1,00000		555,00

DATA PREVISTA DA PRÓXIMA LEITURA: 08/08/2022

DURAÇÃO E FREQUÊNCIA DAS INTERRUPTÕES

DESCRIÇÃO	CONJUNTO	VALOR APURADO	LIMITE MENSAL	LIMITE TRIM.	LIMITE ANUAL
DIC-Nº de horas sem Energia	NAZARE	mai/2022			
FIC-Nº de vezes sem Energia		0,0000	6,03	12,06	24,12
DMIC-Duração máxima de interrupção contínua		0,0000	3,30	6,60	13,20
		0,0000	3,54	0,00	0,00
DICRI-Duração de Interrupção em dia crítico		Limite DICRI: 12,22			
EUSD-Valor do Encargo de uso do sistema de distribuição = R\$ 265,31					
Todo Consumidor pode solicitar a apuração dos indicadores DIC, FIC, DMIC e DICRI a qualquer tempo.					

INFORMAÇÕES IMPORTANTES

Na data da leitura a bandeira em vigor é a Verde. Mais informações em www.aneel.gov.br.
O cliente é compensado quando há violação na continuidade individual ou do nível de tensão de fornecimento.
Isenção do ICMS conforme Art.22, III do RICMS-Ba.
Pagto. em atraso gera multa 2%(Res414/ANEEL), Juros 1%a.m(Lei 10.438/02) e atualização monetária no próx. mês
O Cliente é compensado quando há descumprimento do prazo definido para os padrões de atendimento comercial.
Consumo Estimado - Condições técnicas impedindo leitura do registrador.
Esta Nota Fiscal faz parte do Doc. Pgto. nº 610047294566 da Conta Contrato Coletiva nº 6310000017.
Regras para cobrança da contribuição para o custeio do serviço de iluminação pública (COSIP) estão à disposição no site www.neoenergiacoelba.com.br/PoderPublico/Contribuição de Iluminação Pública.
A Iluminação Pública é de responsabilidade da Prefeitura.

NÍVEIS DE TENSÃO

TENSÃO NOMINAL (V)	LIMITE DE VARIAÇÃO(V)	
	MÍNIMO	MÁXIMO
220 380	202 350	231 399

AUTENTICAÇÃO MECÂNICA

DESTAQUE AQUI

CONTA CONTRATO 7065329934	MÊS/ANO 07/2022	TOTAL A PAGAR(R\$) 441,79	VENCIMENTO 26/08/2022
------------------------------	--------------------	------------------------------	--------------------------

838300000047 417900300078 065329934109 116692036736



TALÃO DE PAGAMENTO

Evite dobrar, perfurar ou rasurar.
Este canhoto será usado
em leitora ótica.

AUTENTICAÇÃO MECÂNICA

COMPANHIA DE ELETRICIDADE
DO ESTADO DA BAHIA
AV. EDGARD SANTOS, 300,
CABULA VI, SALVADOR, BAHIA
CEP 41181-900
CNPJ 15.139.629/0001-94
INSCRIÇÃO ESTADUAL 00478696NO



NEOENERGIA
COELBA

Tarifa Social de Energia Elétrica - Lei 10.438, de 26/04/02
TELEATENDIMENTO: Emergencial 116 | Comercial 0800 284 8080
(Ligação gratuita de telefones fixos e móveis)
Atendimento ao deficiente auditivo ou de fala: 0800 701 0155
Ouvidoria: 0800 071 7676
Agência Nacional de Energia Elétrica - ANEEL 167
(Ligação gratuita de telefones fixos e móveis)
Site de serviços: www.clientescorporativos.neoenergiacoelba.com.br
neoenergiacoelba.com.br

DADOS DO CLIENTE

MINISTERIO PUBLICO DA BAHIA

CNPJ: 04.142.491/0001-66

DATA DE VENCIMENTO
26/08/2022

TOTAL A PAGAR (R\$)
215,88

DATA DA EMISSÃO DA NOTA FISCAL
28/07/2022

DATA DA APRESENTAÇÃO
05/08/2022

NÚMERO DA NOTA FISCAL
627098008

CONTA CONTRATO
7066617135

Nº DO CLIENTE
1001729979

Nº DA INSTALAÇÃO
3395379

CLASSIFICAÇÃO

B3 PODER PUBLICO - ESTADUAL OU DISTRITAL
Conv. Monômia - Bifásico

RESERVADO AO FISCO

B6BE.9308.8688.DEF1.8045.3054.B6FD.24ED

DESCRIÇÃO DA NOTA FISCAL

	QUANTIDADE	PREÇO(R\$)	VALOR(R\$)
Consumo Ativo(kWh)-TUSD	204,0000000	0,50769686	103,57
Consumo Ativo(kWh)-TE	204,0000000	0,28826372	58,80
Contrib. Ilum. Pública Municipal			53,51

Tarifas Aplicadas	
Consumo Ativo(kWh)-TUSD	0,47804000
Consumo Ativo(kWh)-TE	0,27145000

HISTÓRICO DO CONSUMO

	kWh
JUL 22	204
JUN 22	310
MAI 22	338
ABR 22	313
MAR 22	50
FEV 22	
JAN 22	
DEZ 21	
NOV 21	
OUT 21	
SET 21	
AGO 21	
JUL 21	

COMPOSIÇÃO DO CONSUMO

Geração de Energia	R\$ 47,79	29,43%
Transmissão	R\$ 10,92	6,73%
Distribuição (Coelba)	R\$ 63,16	38,90%
Perdas de Energia	R\$ 12,02	7,40%
Encargos Setoriais	R\$ 18,99	11,70%
Tributos	R\$ 9,49	5,84%
Total	R\$ 162,37	100%

TOTAL DA FATURA 215,88

INFORMAÇÕES DE TRIBUTOS

ICMS		PIS		COFINS	
BASE DE CALCULO	%	BASE DE CALCULO	%	BASE DE CALCULO	%
		162,37	1,04	162,37	4,81

DEMONSTRATIVO DE CONSUMO DESTA NOTA FISCAL

NÚMERO DO MEDIDOR	TIPO DA FUNÇÃO	ANTERIOR		ATUAL		Nº DIAS	CONSTANTE	AJUSTE	CONSUMO (kWh)
		DATA	LEITURA	DATA	LEITURA				
1213685925	CAT	06/06/2022	973,00	07/07/2022	1.177,00	31	1,00000		204,00

DATA PREVISTA DA PRÓXIMA LEITURA: 08/08/2022

DURAÇÃO E FREQUÊNCIA DAS INTERRUPTÕES

DESCRIÇÃO	CONJUNTO	VALOR APURADO	LIMITE MENSAL	LIMITE TRIM.	LIMITE ANUAL
DIC-Nº de horas sem Energia	MUNDO NOVO	mai/2022			
FIC-Nº de vezes sem Energia		0,0000	6,27	12,54	25,08
DMIC-Duração máxima de interrupção contínua		0,0000	3,36	6,72	13,45
		0,0000	3,71	0,00	0,00
DICRI-Duração de Interrupção em dia crítico		Limite DICRI: 12,22			
EUSD-Valor do Encargo de uso do sistema de distribuição = R\$ 97,52					
Todo Consumidor pode solicitar a apuração dos indicadores DIC, FIC, DMIC e DICRI a qualquer tempo.					

INFORMAÇÕES IMPORTANTES

Na data da leitura a bandeira em vigor é a Verde. Mais informações em www.aneel.gov.br.
O cliente é compensado quando há violação na continuidade individual ou do nível de tensão de fornecimento.
Isenção do ICMS conforme Art.22, III do RICMS-Ba.
Pagto. em atraso gera multa 2%(Res414/ANEEL), Juros 1%a.m(Lei 10.438/02) e atualização monetária no próx. mês
O Cliente é compensado quando há descumprimento do prazo definido para os padrões de atendimento comercial.
Esta Nota Fiscal faz parte do Doc. Pgto. nº 610047294566 da Conta Contrato Coletiva nº 6310000017.
Regras para cobrança da contribuição para o custeio do serviço de iluminação pública (COSIP) estão à disposição no site www.neoenergiacoelba.com.br/PoderPúblico/ContribuiçãodeIluminaçãoPública.
Informações Suplementares disponíveis no site www.neoenergiacoelba.com.br, Agência Virtual ou Lojas de Atendimento.
A Iluminação Pública é de responsabilidade da Prefeitura.

NÍVEIS DE TENSÃO

TENSÃO NOMINAL (V)	LIMITE DE VARIAÇÃO(V)	
	MÍNIMO	MÁXIMO
127 220	117 202	133 231

AUTENTICAÇÃO MECÂNICA

DESTAQUE AQUI

CONTA CONTRATO 7066617135	MÊS/ANO 07/2022	TOTAL A PAGAR(R\$) 215,88	VENCIMENTO 26/08/2022
------------------------------	--------------------	------------------------------	--------------------------

838800000020 158800300074 066617135102 116692036833



TALÃO DE PAGAMENTO

Evite dobrar, perfurar ou rasurar.
Este canhoto será usado
em leitora ótica.

AUTENTICAÇÃO MECÂNICA