

DOCUMENTO PARA PAGAMENTO DA CONTA COLETIVA

COMPANHIA DE ELETRICIDADE
DO ESTADO DA BAHIAAV. EDGARD SANTOS, 300,
CABULA VI, SALVADOR, BAHIA
CEP 41181-900
CNPJ 15.139.629/0001-94
INSCRIÇÃO ESTADUAL 00478696NONEOENERGIA
COELBATeleatendimento: 116 (ligação gratuita)
Atendimento ao deficiente auditivo ou de fala: 0800 701 0155
Ouvidoria: 0800 071 7676 | SMS Falta de energia: 28116
Agência Nacional de Energia Elétrica - ANEEL 167
(Ligação gratuita de telefones fixos e móveis)
neoenergiaoelba.com.br

DADOS DO CLIENTE

MINISTERIO PUBLICO DA BAHIA
MP DA BAHIA CC 6310000017
CNPJ: 04.142.491/0001-66

ENDEREÇO

AV 5 CENTRO ADM DA BAHIA 575
MINISTERIO PUBLICO DO CAB

CAB/SALVADOR

DATA DE VENCIMENTO

26/07/2022

TOTAL A PAGAR (R\$)

207.930,39

DATA DA EMISSÃO DA NOTA FISCAL

28/06/2022

DATA DA APRESENTAÇÃO

05/07/2022

CONTA CONTRATO
COLETIVA

6310000017

Nº DO DOCUMENTO
DE PAGAMENTO

610047291134

QTDE. DE CONTAS GRUPO A

4

QTDE. DE CONTAS GRUPO B

79

MÊS/ANO

06/22

INFORMAÇÕES SOBRE A CONTA COLETIVA

Este documento representa um resumo do Faturamento de 83 Notas Fiscais/Faturas
As Notas Fiscais/Faturas de Energia Elétrica individuais seguem em anexo

TOTAL A PAGAR(R\$)

207.930,39

Comprovante do Cliente

Autenticação Mecânica

Destaque aqui

BANCO DO BRASIL S/A 001	Vencimento 26/07/2022	Agência/Cód. Beneficiário 3064-3/150321-9	Espécie	Quantidade	Valor do Documento 207.930,39	AIDF 175900000102008 - PAIDF N° 390.872 Parecer/GECOT - 367/98 - 929/00 E 9876/0 (-)Desconto/Abatimento
-------------------------	--------------------------	--	---------	------------	----------------------------------	---

(-)Outras Deduções (+)Mora/Multa p/ dia de atraso (+)Outros Acréscimos

Nosso Número
28092650197513713Nº do Documento
380347866(=)Valor Cobrado
207.930,39

Ficha do Caixa

Autenticação Mecânica

Destaque aqui

BANCO DO BRASIL S/A [001-9] 00190.00009 02809.265016 97513.713178 2 90580020793039

Local do Pagamento

PAGÁVEL EM QUALQUER REDE BANCÁRIA

Vencimento

26/07/2022

Beneficiário

COMPANHIA DE ELETRICIDADE DO ESTADO DA BAHIA

Agência/Cód. Beneficiário

3064-3/150321-9

Data Documento

29/06/2022

Nº do Documento

380347866

Espécie

Aceite

N

Data do Processamento

29/06/2022

Nosso Número

28092650197513713

Uso Banco

Carteira

17

Moeda

R\$

Quantidade

x

Valor

(=)Valor do Documento

207.930,39

Instruções

- 1-Multa por atraso de pagamento: 2% a ser cobrada na próxima fatura, resolução 414/2010/ANEEL.
- 2-Juros por atraso no pagamento: 1% a.m. a ser cobrado na próxima fatura, resolução 414/2010/ANEEL.
- 3-Atualização Monetária - sobre IGPM - Res. 414/ANEEL de 09/09/10 a ser cobrado na próx. fatura.
- 4-Pagável nos canais de recebimento da rede bancária.
- 5-Usar a opção "TÍTULOS" para pagamento em caixas eletrônicos ou internet.

AIDF 175900000102008 - PAIDF N° 390.872
Parecer/GECOT - 367/98 - 929/00 E 9876/0

(-)Desconto/Abatimento

(-)Outras Deduções

(+)Mora/Multa p/ dia de atraso

(+)Outros Acréscimos

(=)Valor Cobrado

207.930,39

Pagador

MINISTERIO PUBLICO DA BAHIA
04.142.491/0001-66

6310000017

Sacador/Avalista



Ficha de Compensação

Autenticação Mecânica

**COMPANHIA DE ELETRICIDADE
DO ESTADO DA BAHIA**

AV. EDGARD SANTOS, 300,
CABULA VI, SALVADOR, BAHIA
CEP 41181-900
CNPJ 15.139.629/0001-94
INSCRIÇÃO ESTADUAL 00478696NO



NEOENERGIA
COELBA

TELEATENDIMENTO: Emergencial 116 | Comercial 0800 284 8080
(Ligação gratuita de telefones fixos e móveis)
Atendimento ao deficiente auditivo ou de fala: 0800 701 0155
Ouvidoria: 0800 071 7676 | SMS Falta de energia: 28116
Agência Nacional de Energia Elétrica - ANEEL 167
(Ligação gratuita de telefones fixos e móveis)
Site de serviços: www.clientescorporativos.neoenergiacoelba.com.br
neoenergiacoelba.com.br

NOTA FISCAL | FATURA | CONTA DE ENERGIA ELÉTRICA
DADOS DO CLIENTE

MINISTERIO PUBLICO DA BAHIA
CENTRO APERFEICOAMENTO FUNCIONAL

CNPJ: 04.142.491/0001-66

ENDEREÇO

RUA ARQUIMEDES GONCALVES 142

NAZARE/SALVADOR
40050-300 SALVADOR BA

DATA DE VENCIMENTO

26/07/2022

TOTAL A PAGAR (R\$)

10.932,01

DATA DA EMISSÃO DA NOTA FISCAL

28/06/2022

DATA DA APRESENTAÇÃO

05/07/2022

NÚMERO DA NOTA FISCAL

619995337

CONTA CONTRATO

0001886428

Nº DO CLIENTE

1001729979

Nº DA INSTALAÇÃO

5293388

CLASSIFICAÇÃO
A4 Horo-sazonal Verde
PODER PUBLICO - ESTADUAL OU DISTRITAL

RESERVADO AO FISCO
07AE.03BC.9068.86C9.C3FD.1CB0.3D86.7BE9

DESCRIÇÃO DA NOTA FISCAL E INFORMAÇÕES IMPORTANTES

DESCRIÇÃO	QUANTIDADE	PREÇO(R\$)	VALOR(R\$)
Demanda Ativa(kW)	86,0000000	39,66337209	3.411,04
Demanda Reativa Excedente.(kVAR)	0,8800000	39,65181818	34,89
Consumo Ativo Na Ponta(kWh)-TUSD	374,0600000	2,60329638	973,78
Consumo Ativo Fora de Ponta(kWh)-TUSD	12.883,2000000	0,08464648	1.090,51
BANDEIRA VERDE			
Consumo Ativo Na Ponta(kWh)-TE	374,0600000	0,43900714	164,21
Consumo Ativo Fora Ponta(kWh)-TE	12.883,2000000	0,27147104	3.497,41
Consumo Reativo Exc. Na Ponta(kVARh)	626,5000000	0,28541648	178,81
Consumo Reativo Exc. Fora Ponta(kVARh)	4.305,6000000	0,28543411	1.228,96
Contrib. Ilum. Pública Municipal			352,40

TOTAL DA FATURA

10.932,01

TARIFAS APLICADAS

Demanda Ativa(kW)	37,72000000
Demanda Reativa Excedente.(kVAR)	37,72000000
Consumo Ativo Na Ponta(kWh)-TUSD	2,47575000
Consumo Ativo Fora de Ponta(kWh)-TUSD	0,08050000
Consumo Ativo Na Ponta(kWh)-TE-VERDE	0,41754000
Consumo Ativo Fora Ponta(kWh)-TE-VERDE	0,25817000
Consumo Reativo Exc. Na Ponta(kVARh)	0,27145000
Consumo Reativo Exc. Fora Ponta(kVARh)	0,27145000

INFORMAÇÕES DE TRIBUTOS

ICMS			PIS		COFINS		
BASE DE CÁLCULO	%	VALOR DO IMPOSTO	BASE DE CÁLCULO PIS/COFINS	%	VALOR DO IMPOSTO	%	VALOR DO IMPOSTO
			10.579,61	0,87	92,04	4,03	426,36

GRÁFICOS

Consumo Ativo na Ponta em kWh

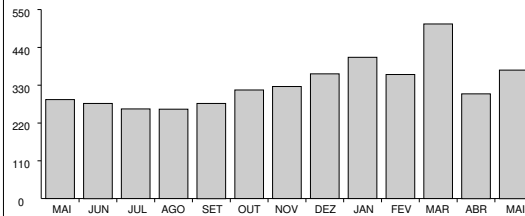

Consumo Ativo Fora da Ponta em kWh

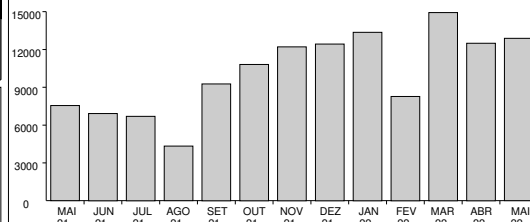

Demanda (Medida x Contratada) em kW

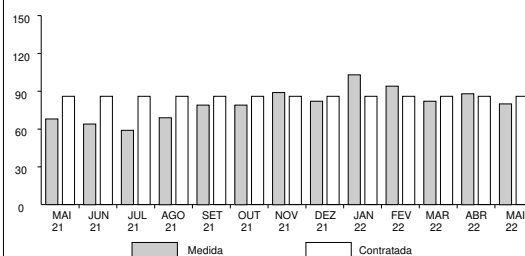

**COMPANHIA DE ELETRICIDADE
DO ESTADO DA BAHIA**

AV. EDGARD SANTOS, 300,
CABULA VI, SALVADOR, BAHIA
CEP 41181-900
CNPJ 15.139.629/0001-94
INSCRIÇÃO ESTADUAL 00478696NO



NEOENERGIA
COELBA

TELEATENDIMENTO: Emergencial 116 | Comercial 0800 284 8080
(Ligação gratuita de telefones fixos e móveis)
Atendimento ao deficiente auditivo ou de fala: 0800 701 0155
Ouvidoria: 0800 071 7676 | SMS Falta de energia: 28116
Agência Nacional de Energia Elétrica - ANEEL 167
(Ligação gratuita de telefones fixos e móveis)
Site de serviços: www.clientescorporativos.neoenergiacoelba.com.br
neoenergiacoelba.com.br

NOTA FISCAL | FATURA | CONTA DE ENERGIA ELÉTRICA
DADOS DO CLIENTE

MINISTERIO PUBLICO DA BAHIA
CNPJ: 04.142.491/0001-66

DATA DE VENCIMENTO

26/07/2022

TOTAL A PAGAR (R\$)

10.932,01

DATA DA EMISSÃO DA NOTA FISCAL

28/06/2022

DATA DA APRESENTAÇÃO

05/07/2022

NÚMERO DA NOTA FISCAL

619995337

CONTA CONTRATO

0001886428

Nº DO CLIENTE

1001729979

Nº DA INSTALAÇÃO

5293388

CLASSIFICAÇÃO
A4 Horo-sazonal Verde
PODER PUBLICO - ESTADUAL OU DISTRITAL

DEMONSTRATIVO DE CONSUMO DESTA NOTA FISCAL

DESCRIÇÃO DA FUNÇÃO	LEITURA		CONSTANTE	AJUSTE	CONSUMO / DEMANDA
	DE	ATÉ			
Nº medidor - 1010209824 / Ciclo - 30/04/2022 a 31/05/2022 / Dias - 31					
Data	300422	310522			
Hora	235900	235900			
Consumo Ativo Na Ponta	392.468,00	400.261,00	0,04800		374,0600000
Consumo Ativo Fora de Ponta	315.420,00	318.104,00	4,80000		12.883,2000000
Demanda Máxima Na Ponta	0,00	64,00	0,19200		12,2900000
Demanda Máxima Fora de Ponta	0,00	415,00	0,19200		79,6800000
Consumo Reativo Na Ponta	66.419,00	87.622,00	0,04800		1.017,7400000
Consumo Reativo Fora de Ponta	399.574,00	402.701,00	4,80000		15.009,6000000
Consumo Reativo Excedente Na Ponta	659.797,00	672.849,00	0,04800		626,5000000
Consumo Reativo Excedente Fora de Ponta	126.472,00	127.369,00	4,80000		4.305,6000000
Demanda Máxima Corrigida Na Ponta	0,00	360,00	0,04800		17,2800000
Demanda Máxima Corrigida Fora de Ponta	0,00	1.810,00	0,04800		86,8800000

DADOS COMPLEMENTARES

Fator de Carga

Na Ponta: 0,46

Fora de Ponta: 0,24

VALORES CONTRATADOS

Demanda: 86.00

MÊS REFERÊNCIA DO FATURAMENTO: 05/2022 DATA PREVISTA PARA A PRÓXIMA LEITURA 30/06/2022

COMPANHIA DE ELETRICIDADE
DO ESTADO DA BAHIAAV. EDGARD SANTOS, 300,
CABULA VI, SALVADOR, BAHIA
CEP 41181-900
CNPJ 15.139.629/0001-94
INSCRIÇÃO ESTADUAL 00478696NONEOENERGIA
COELBATELEATENDIMENTO: Emergencial 116 | Comercial 0800 284 8080
(Ligação gratuita de telefones fixos e móveis)
Atendimento ao deficiente auditivo ou de fala: 0800 701 0155
Ouvidoria: 0800 071 7676 | SMS Falta de energia: 28116
Agência Nacional de Energia Elétrica - ANEEL 167
(Ligação gratuita de telefones fixos e móveis)
Site de serviços: www.clientescorporativos.neoenergiacoelba.com.br
neoenergiacoelba.com.br

NOTA FISCAL | FATURA | CONTA DE ENERGIA ELÉTRICA

DADOS DO CLIENTE

MINISTERIO PUBLICO DA BAHIA
CNPJ: 04.142.491/0001-66

DATA DE VENCIMENTO

26/07/2022

TOTAL A PAGAR (R\$)

10.932,01

DATA DA EMISSÃO DA NOTA FISCAL

28/06/2022

DATA DA APRESENTAÇÃO

05/07/2022

NÚMERO DA NOTA FISCAL

619995337

CONTA CONTRATO

0001886428

Nº DO CLIENTE

1001729979

Nº DA INSTALAÇÃO

5293388

CLASSIFICAÇÃO
A4 Horo-sazonal Verde
PODER PUBLICO - ESTADUAL OU DISTRITAL

As condições gerais de fornecimento (Resolução ANEEL 414/2010), tarifas, produtos, serviços prestados e tributos se encontram à disposição, para consulta em nossas unidades de atendimento e no site www.coelba.com.br.

INFORMAÇÕES SOBRE A NOTA FISCAL

Na data da leitura a bandeira em vigor é a Verde. Mais informações em www.aneel.gov.br.
O cliente é compensado quando há violação na continuidade individual ou do nível de tensão de fornecimento.
Isenção do ICMS conforme Art.22, III do RICMS-Ba.
O Cliente é compensado quando há descumprimento do prazo definido para os padrões de atendimento comercial.
Acréscimos legais serão aplicados sobre a COSIP paga em atraso, conforme Legislação Municipal.
Esta Nota Fiscal faz parte do Doc. Pgto. nº 610047291134 da Conta Contrato Coletiva nº 6310000017.
Regras para cobrança da contribuição para o custeio do serviço de iluminação pública (COSIP) estão à disposição no site www.neoenergiacoelba.com.br/Poder Público/Contribuição de Iluminação Pública.
Informações Suplementares disponíveis no site www.neoenergiacoelba.com.br, Agência Virtual ou Lojas de Atendimento.

DURAÇÃO E FREQUÊNCIA DAS INTERRUPÇÕES

DESCRIÇÃO	CONJUNTO	VALOR APURADO	LIMITE MENSAL	LIMITE TRIMESTRAL	LIMITE ANUAL
DIC - Nº. de horas sem Energia		mar/2022	3,57	7,15	14,30
FIC - Nº. de vezes sem Energia		0,0000	2,06	4,13	8,27
DMIC - Duração máxima de interrupção contínua		0,0000	2,54	0,00	0,00
DICRI - Duração de Interrupção em dia crítico		Limite DICRI: 9,77			

EUSD - Valor do Encargo de Uso do Sistema de Distribuição = R\$ 5.207,08

NÍVEIS DE TENSÃO

TENSÃO NOMINAL (V)	LIMITE DE VARIAÇÃO(V)	
	MÍNIMO	MÁXIMO
11900	11067	12495

Todo consumidor pode solicitar a apuração dos indicadores DIC, FIC, DMIC e DICRI a qualquer tempo.

Comprovante do Cliente

Autenticação Mecânica

Destaque aqui

BANCO DO BRASIL S/A 001	Vencimento 26/07/2022	Agência/Cód. Beneficiário 3064-3/150321-9	Espécie	Quantidade	Valor do Documento 10.932,01	AIDF Nº 17590000262009 - PAIDF Nº 932.979 PARECER/GECOT - 367/98, 929/00 e 9876/04 (-)Desconto/Abatimento
-------------------------	--------------------------	--	---------	------------	---------------------------------	---

(-)Outras Deduções (+)Mora/Multa p/ dia de atraso (+)Outros Acréscimos

Ficha do Caixa

Autenticação Mecânica

Nosso Número 28092650197512464	Nº do Documento 185378570	(=)Valor Cobrado 10.932,01
-----------------------------------	------------------------------	-------------------------------

Destaque aqui

BANCO DO BRASIL S/A |001-9| 00190.00009 02809.265016 97512.464179 9 90580001093201

Local do Pagamento PAGÁVEL EM QUALQUER REDE BANCÁRIA			Vencimento 26/07/2022		
Beneficiário COMPANHIA DE ELETRICIDADE DO ESTADO DA BAHIA			Agência/Cód. Beneficiário 3064-3/150321-9		
Data Documento 29/06/2022	Nº do Documento 185378570	Espécie N	Aceite N	Data do Processamento 29/06/2022	Nosso Número 28092650197512464
Uso Banco	Carteira 17	Moeda R\$	Quantidade x	Valor	(=)Valor do Documento 10.932,01

Instruções

(-)Desconto/Abatimento

- 1-Multa por atraso de pagamento: 2% a ser cobrada na próxima fatura, resolução 414/2010/ANEEL.
- 2-Juros por atraso no pagamento: 1% a.m. a ser cobrado na próxima fatura, resolução 414/2010/ANEEL.
- 3-Atualização Monetária - sobre IGPM - Res. 414/ANEEL de 09/09/10 a ser cobrado na próx. fatura.
- 4-Pagável nos canais de recebimento da rede bancária.
- 5-Usar a opção "TÍTULOS" para pagamento em caixas eletrônicos ou internet.

(-)Outras Deduções

(+Mora/Multa p/ dia de atraso

(+Outros Acréscimos

(=)Valor Cobrado

10.932,01

AIDF Nº 17590000262009 - PAIDF Nº 932.979
PARECER/GECOT - 367/98, 929/00 e 9876/04Pagador
MINISTERIO PUBLICO DA BAHIA
04.142.491/0001-66

1886428

Sacador/Avalista

Ficha de Compensação

Autenticação Mecânica



COMPANHIA DE ELETRICIDADE
DO ESTADO DA BAHIA
AV. EDGARD SANTOS, 300,
CABULA VI, SALVADOR, BAHIA
CEP 41181-900
CNPJ 15.139.629/0001-94
INSCRIÇÃO ESTADUAL 00478696NO



NEOENERGIA
COELBA

Tarifa Social de Energia Elétrica - Lei 10.438, de 26/04/02
TELEATENDIMENTO: 116 ou 0800 276 0116
(Ligação gratuita de telefones fixos e móveis)
Atendimento ao deficiente auditivo ou de fala: 0800 701 0155
Ouvidoria: 0800 071 7676 | SMS Falta de energia: 28116
Agência Nacional de Energia Elétrica - ANEEL 167
(Ligação gratuita de telefones fixos e móveis)
neoenergiacoelba.com.br

DADOS DO CLIENTE

MINISTERIO PUBLICO DA BAHIA
MINISTERIO PUBLICO VALENCA
CNPJ: 04.142.491/0001-66

DATA DE VENCIMENTO**26/07/2022****TOTAL A PAGAR (R\$)****1.417,77****DATA DA EMISSÃO DA NOTA FISCAL****28/06/2022****DATA DA APRESENTAÇÃO****05/07/2022****NÚMERO DA NOTA FISCAL****619995338****CONTA CONTRATO****0003270572****Nº DO CLIENTE**

1001729979

Nº DA INSTALAÇÃO

6333655

ENDEREÇO DA UNIDADE CONSUMIDORA

RUA CONSELHEIRO ZACARIAS 98

CENTRO-VALENCA/VALENCA

45400-000 VALENCA BA

As condições gerais de fornecimento (Resolução ANEEL 414/2010), tarifas, produtos, serviços prestados e tributos se encontram à disposição, para consulta em nossas unidades de atendimento e no site neoenergiacoelba.com.br

CLASSIFICAÇÃO

B3 PODER PUBLICO - ESTADUAL OU DISTRITAL
Conv. Monômia - Bifásico

RESERVADO AO FISCO

505F.5370.8F36.9FB1.34C2.5139.B943.1A1D

DESCRIÇÃO DA NOTA FISCAL

	QUANTIDADE	PREÇO(R\$)	VALOR(R\$)
Consumo Ativo(kWh)-TUSD	1.799,0000000	0,50266479	904,29
Consumo Ativo(kWh)-TE	1.799,0000000	0,28542998	513,48

TOTAL DA FATURA**1.417,77****INFORMAÇÕES DE TRIBUTOS**

ICMS		PIS		COFINS	
BASE DE CALCULO	%	BASE DE CALCULO	%	BASE DE CALCULO	%
		1.417,77	0,87	1.417,77	4,03

Tarifas Aplicadas

Consumo Ativo(kWh)-TUSD	0,47804000
Consumo Ativo(kWh)-TE	0,27145000

HISTÓRICO DO CONSUMO

	kWh
JUN 22	1799
MAI 22	2110
ABR 22	2535
MAR 22	3285
FEV 22	1333
JAN 22	1448
DEZ 21	2307
NOV 21	1678
OUT 21	1680
SET 21	1037
AGO 21	942
JUL 21	843
JUN 21	1412

COMPOSIÇÃO DO CONSUMO

Geração de Energia	R\$ 421,48	29,73%
Transmissão	R\$ 96,27	6,79%
Distribuição (Coelba)	R\$ 557,12	39,29%
Perdas de Energia	R\$ 105,98	7,48%
Encargos Setoriais	R\$ 167,46	11,81%
Tributos	R\$ 69,46	4,90%
Total	R\$ 1.417,77	100%

DEMONSTRATIVO DE CONSUMO DESTA NOTA FISCAL

NÚMERO DO MEDIDOR	TIPO DA FUNÇÃO	ANTERIOR		ATUAL		Nº DIAS	CONSTANTE	AJUSTE	CONSUMO (kWh)
		DATA	LEITURA	DATA	LEITURA				
2647842	CAT	13/05/2022	85.333,00	13/06/2022	87.132,00	31	1,00000		1.799,00

DATA PREVISTA DA PRÓXIMA LEITURA: 14/07/2022

DURAÇÃO E FREQUÊNCIA DAS INTERRUPÇÕES

DESCRIÇÃO	CONJUNTO	VALOR APURADO	LIMITE MENSAL	LIMITE TRIM.	LIMITE ANUAL
DIC-Nº de horas sem Energia	VALENCA	abr/2022			
FIC-Nº de vezes sem Energia		0,0000	5,43	10,86	21,73
DMIC-Duração máxima de interrupção contínua		0,0000	3,23	6,47	12,95
		0,0000	3,11	0,00	0,00
DICRI-Duração de Interrupção em dia crítico		Limite DICRI: 12,22			
EUSD-Valor do Encargo de uso do sistema de distribuição = R\$ 859,99					
Todo Consumidor pode solicitar a apuração dos indicadores DIC, FIC, DMIC e DICRI a qualquer tempo.					

INFORMAÇÕES IMPORTANTES

Na data da leitura a bandeira em vigor é a Verde. Mais informações em www.aneel.gov.br.
O cliente é compensado quando há violação na continuidade individual ou do nível de tensão de fornecimento.
Isenção do ICMS conforme Art.22, III do RICMS-Ba.
Pagto. em atraso gera multa 2%(Res414/ANEEL), Juros 1%a.m(Lei 10.438/02) e atualização monetária no próx. mês
O Cliente é compensado quando há descumprimento do prazo definido para os padrões de atendimento comercial.
Esta Nota Fiscal faz parte do Doc. Pgto. nº 610047291134 da Conta Contrato Coletiva nº 6310000017.
Regras para cobrança da contribuição para o custeio do serviço de iluminação pública (COSIP) estão à disposição no site www.neoenergiacoelba.com.br/Poder Público/Contribuição de Iluminação Pública.
Informações Suplementares disponíveis no site www.neoenergiacoelba.com.br, Agência Virtual ou Lojas de Atendimento.
A Iluminação Pública é de responsabilidade da Prefeitura.

NÍVEIS DE TENSÃO

TENSÃO NOMINAL (V)	LIMITE DE VARIAÇÃO(V)	
	MÍNIMO	MÁXIMO
220 380	202 348	231 396

AUTENTICAÇÃO MECÂNICA**DESTAQUE AQUI**

CONTA CONTRATO 0003270572	MÊS/ANO 06/2022	TOTAL A PAGAR(R\$) 1.417,77	VENCIMENTO 26/07/2022
-------------------------------------	---------------------------	---------------------------------------	---------------------------------

838200000142 177700300001 003270572230 011792540633

**TALÃO DE PAGAMENTO**

Evite dobrar, perfurar ou rasurar.
Este canhoto será usado
em leitora ótica.

AUTENTICAÇÃO MECÂNICA

COMPANHIA DE ELETRICIDADE
DO ESTADO DA BAHIA
AV. EDGARD SANTOS, 300,
CABULA VI, SALVADOR, BAHIA
CEP 41181-900
CNPJ 15.139.629/0001-94
INSCRIÇÃO ESTADUAL 00478696NO



NEOENERGIA
COELBA

Tarifa Social de Energia Elétrica - Lei 10.438, de 26/04/02
TELEATENDIMENTO: 116 ou 0800 276 0116
(Ligação gratuita de telefones fixos e móveis)
Atendimento ao deficiente auditivo ou de fala: 0800 701 0155
Ouvidoria: 0800 071 7676 | SMS Falta de energia: 28116
Agência Nacional de Energia Elétrica - ANEEL 167
(Ligação gratuita de telefones fixos e móveis)
neoenergiaoelba.com.br

DADOS DO CLIENTE

MINISTERIO PUBLICO DA BAHIA

CNPJ: 04.142.491/0001-66

DATA DE VENCIMENTO
26/07/2022

TOTAL A PAGAR (R\$)
280,46

DATA DA EMISSÃO DA NOTA FISCAL
28/06/2022

DATA DA APRESENTAÇÃO
05/07/2022

NÚMERO DA NOTA FISCAL
619995339

CONTA CONTRATO
0005133270

Nº DO CLIENTE
1001729979

Nº DA INSTALAÇÃO
884876

CLASSIFICAÇÃO

B3 PODER PUBLICO - ESTADUAL OU DISTRITAL
Conv. Monômia - Bifásico

RESERVADO AO FISCO

F042.DC51.7E1F.194A.9B9C.F926.47D0.B52A

DESCRIÇÃO DA NOTA FISCAL

	QUANTIDADE	PREÇO(R\$)	VALOR(R\$)
Consumo Ativo(kWh)-TUSD	325,0000000	0,50265538	163,36
Consumo Ativo(kWh)-TE	325,0000000	0,28538846	92,75
Contrib. Ilum. Pública Municipal			24,35

Tarifas Aplicadas	
Consumo Ativo(kWh)-TUSD	0,47804000
Consumo Ativo(kWh)-TE	0,27145000

HISTÓRICO DO CONSUMO

	kWh
JUN 22	325
MAI 22	386
ABR 22	239
MAR 22	220
FEV 22	363
JAN 22	212
DEZ 21	346
NOV 21	235
OUT 21	172
SET 21	144
AGO 21	98
JUL 21	101
JUN 21	138

COMPOSIÇÃO DO CONSUMO

Geração de Energia	R\$ 76,14	29,73%
Transmissão	R\$ 17,39	6,79%
Distribuição (Coelba)	R\$ 100,65	39,30%
Perdas de Energia	R\$ 19,14	7,47%
Encargos Setoriais	R\$ 30,25	11,81%
Tributos	R\$ 12,54	4,90%
Total	R\$ 256,11	100%

TOTAL DA FATURA **280,46**

INFORMAÇÕES DE TRIBUTOS

ICMS		PIS		COFINS	
BASE DE CALCULO	%	BASE DE CALCULO	%	BASE DE CALCULO	%
		256,11	0,87	256,11	4,03
			2,22		10,32

DEMONSTRATIVO DE CONSUMO DESTA NOTA FISCAL

NÚMERO DO MEDIDOR	TIPO DA FUNÇÃO	ANTERIOR		ATUAL		Nº DIAS	CONSTANTE	AJUSTE	CONSUMO (kWh)
		DATA	LEITURA	DATA	LEITURA				
T66279	CAT	09/05/2022	13.486,00	07/06/2022	13.811,00	29	1,00000		325,00

DATA PREVISTA DA PRÓXIMA LEITURA: 08/07/2022

DURAÇÃO E FREQUÊNCIA DAS INTERRUPÇÕES

DESCRIÇÃO	CONJUNTO	VALOR APURADO	LIMITE MENSAL	LIMITE TRIM.	LIMITE ANUAL
DIC-Nº de horas sem Energia	BETANIA	abr/2022			
FIC-Nº de vezes sem Energia		4,9442	6,03	12,06	24,12
DMIC-Duração máxima de interrupção contínua		2,0000	3,36	6,72	13,45
		4,8669	3,54	0,00	0,00
DICRI-Duração de Interrupção em dia crítico		Limite DICRI: 12,22			
EUSD-Valor do Encargo de uso do sistema de distribuição = R\$ 155,36					
Todo Consumidor pode solicitar a apuração dos indicadores DIC, FIC, DMIC e DICRI a qualquer tempo.					

INFORMAÇÕES IMPORTANTES

Na data da leitura a bandeira em vigor é a Verde. Mais informações em www.aneel.gov.br.
O cliente é compensado quando há violação na continuidade individual ou do nível de tensão de fornecimento.
Isenção do ICMS conforme Art.22, III do RICMS-Ba.
Pagto. em atraso gera multa 2%(Res414/ANEEL), Juros 1%a.m(Lei 10.438/02) e atualização monetária no próx. mês
O Cliente é compensado quando há descumprimento do prazo definido para os padrões de atendimento comercial.
Esta Nota Fiscal faz parte do Doc. Pgto. nº 610047291134 da Conta Contrato Coletiva nº 6310000017.
Regras para cobrança da contribuição para o custeio do serviço de iluminação pública (COSIP) estão à disposição no site www.neoenergiaoelba.com.br/PoderPúblico/ContribuiçãodeIluminaçãoPública.
Informações Suplementares disponíveis no site www.neoenergiaoelba.com.br, Agência Virtual ou Lojas de Atendimento.
A Iluminação Pública é de responsabilidade da Prefeitura.

NÍVEIS DE TENSÃO

TENSÃO NOMINAL (V)	LIMITE DE VARIAÇÃO(V)	
	MÍNIMO	MÁXIMO
127 220	117 202	133 231

AUTENTICAÇÃO MECÂNICA

DESTAQUE AQUI

CONTA CONTRATO 0005133270	MÊS/ANO 06/2022	TOTAL A PAGAR(R\$) 280,46	VENCIMENTO 26/07/2022
-------------------------------------	---------------------------	-------------------------------------	---------------------------------

838900000021 804600300009 005133270239 011792540730



TALÃO DE PAGAMENTO

Evite dobrar, perfurar ou rasurar.
Este canhoto será usado
em leitora ótica.

AUTENTICAÇÃO MECÂNICA

COMPANHIA DE ELETRICIDADE
DO ESTADO DA BAHIA
AV. EDGARD SANTOS, 300,
CABULA VI, SALVADOR, BAHIA
CEP 41181-900
CNPJ 15.139.629/0001-94
INSCRIÇÃO ESTADUAL 00478696NO



NEOENERGIA
COELBA

Tarifa Social de Energia Elétrica - Lei 10.438, de 26/04/02
TELEATENDIMENTO: 116 ou 0800 276 0116
(Ligação gratuita de telefones fixos e móveis)
Atendimento ao deficiente auditivo ou de fala: 0800 701 0155
Ouvidoria: 0800 071 7676 | SMS Falta de energia: 28116
Agência Nacional de Energia Elétrica - ANEEL 167
(Ligação gratuita de telefones fixos e móveis)
neoenergiacoelba.com.br

DADOS DO CLIENTE

MINISTERIO PUBLICO DA BAHIA

CNPJ: 04.142.491/0001-66

DATA DE VENCIMENTO
26/07/2022

TOTAL A PAGAR (R\$)
1.021,16

DATA DA EMISSÃO DA NOTA FISCAL
28/06/2022

DATA DA APRESENTAÇÃO
05/07/2022

NÚMERO DA NOTA FISCAL
619995340

CONTA CONTRATO
0006544746

Nº DO CLIENTE
1001729979

Nº DA INSTALAÇÃO
474926

CLASSIFICAÇÃO

B3 PODER PUBLICO - ESTADUAL OU DISTRITAL
Conv. Monômia - Trifásico

RESERVADO AO FISCO

2780.DD5A.9C92.07BD.5B2C.EB83.0CCE.156A

DESCRIÇÃO DA NOTA FISCAL

	QUANTIDADE	PREÇO(R\$)	VALOR(R\$)
Consumo Ativo(kWh)-TUSD	1.134,0000000	0,50266081	570,01
Consumo Ativo(kWh)-TE	1.134,0000000	0,28542707	323,67
Contrib. Ilum. Pública Municipal			127,48

TOTAL DA FATURA **1.021,16**

INFORMAÇÕES DE TRIBUTOS

ICMS		PIS		COFINS	
BASE DE CALCULO	%	BASE DE CALCULO	%	BASE DE CALCULO	%
		893,68	0,87	7,77	
				893,68	4,03
					36,01

Tarifas Aplicadas

Consumo Ativo(kWh)-TUSD	0,47804000
Consumo Ativo(kWh)-TE	0,27145000

HISTÓRICO DO CONSUMO

	kWh
JUN 22	1134
MAI 22	1371
ABR 22	1522
MAR 22	961
FEV 22	1038
JAN 22	543
DEZ 21	1328
NOV 21	981
OUT 21	1091
SET 21	768
AGO 21	558
JUL 21	379
JUN 21	348

COMPOSIÇÃO DO CONSUMO

Geração de Energia	R\$ 265,68	29,73%
Transmissão	R\$ 60,68	6,79%
Distribuição (Coelba)	R\$ 351,18	39,30%
Perdas de Energia	R\$ 66,80	7,47%
Encargos Setoriais	R\$ 105,56	11,81%
Tributos	R\$ 43,78	4,90%
Total	R\$ 893,68	100%

DEMONSTRATIVO DE CONSUMO DESTA NOTA FISCAL

NÚMERO DO MEDIDOR	TIPO DA FUNÇÃO	ANTERIOR		ATUAL		Nº DIAS	CONSTANTE	AJUSTE	CONSUMO (kWh)
		DATA	LEITURA	DATA	LEITURA				
42166413	CAT	12/05/2022	92.429,00	10/06/2022	93.563,00	29	1,00000		1.134,00

DATA PREVISTA DA PRÓXIMA LEITURA: 13/07/2022

DURAÇÃO E FREQUÊNCIA DAS INTERRUPÇÕES

DESCRIÇÃO	CONJUNTO	VALOR APURADO	LIMITE MENSAL	LIMITE TRIM.	LIMITE ANUAL
DIC-Nº de horas sem Energia	BOM JESUS DA LAPA	abr/2022 0,0000	5,31	10,62	21,25
FIC-Nº de vezes sem Energia		0,0000	3,23	6,47	12,95
DMIC-Duração máxima de interrupção contínua		0,0000	3,03	0,00	0,00
DICRI-Duração de Interrupção em dia crítico		Limite DICRI: 12,22			
EUSD-Valor do Encargo de uso do sistema de distribuição = R\$ 542,09					
Todo Consumidor pode solicitar a apuração dos indicadores DIC, FIC, DMIC e DICRI a qualquer tempo.					

INFORMAÇÕES IMPORTANTES

Na data da leitura a bandeira em vigor é a Verde. Mais informações em www.aneel.gov.br.
O cliente é compensado quando há violação na continuidade individual ou do nível de tensão de fornecimento.
Isenção do ICMS conforme Art.22, III do RICMS-Ba.
Pagto. em atraso gera multa 2%(Res414/ANEEL), Juros 1%a.m(Lei 10.438/02) e atualização monetária no próx. mês
O Cliente é compensado quando há descumprimento do prazo definido para os padrões de atendimento comercial.
Esta Nota Fiscal faz parte do Doc. Pgto. nº 610047291134 da Conta Contrato Coletiva nº 6310000017.
Regras para cobrança da contribuição para o custeio do serviço de iluminação pública (COSIP) estão à disposição no site www.neoenergiacoelba.com.br/Poder Público/Contribuição de Iluminação Pública.
Informações Suplementares disponíveis no site www.neoenergiacoelba.com.br, Agência Virtual ou Lojas de Atendimento.
A Iluminação Pública é de responsabilidade da Prefeitura.

NÍVEIS DE TENSÃO

TENSÃO NOMINAL (V)	LIMITE DE VARIAÇÃO(V)	
	MÍNIMO	MÁXIMO
127 220	117 202	133 231

AUTENTICAÇÃO MECÂNICA

DESTAQUE AQUI

CONTA CONTRATO 0006544746	MÊS/ANO 06/2022	TOTAL A PAGAR(R\$) 1.021,16	VENCIMENTO 26/07/2022
-------------------------------------	---------------------------	---------------------------------------	---------------------------------

838100000108 211600300003 006544746235 011792540838



TALÃO DE PAGAMENTO

Evite dobrar, perfurar ou rasurar.
Este canhoto será usado
em leitora ótica.

AUTENTICAÇÃO MECÂNICA

COMPANHIA DE ELETRICIDADE
DO ESTADO DA BAHIA
AV. EDGARD SANTOS, 300,
CABULA VI, SALVADOR, BAHIA
CEP 41181-900
CNPJ 15.139.629/0001-94
INSCRIÇÃO ESTADUAL 00478696NO



NEOENERGIA
COELBA

Tarifa Social de Energia Elétrica - Lei 10.438, de 26/04/02
TELEATENDIMENTO: 116 ou 0800 276 0116
(Ligação gratuita de telefones fixos e móveis)
Atendimento ao deficiente auditivo ou de fala: 0800 701 0155
Ouvidoria: 0800 071 7676 | SMS Falta de energia: 28116
Agência Nacional de Energia Elétrica - ANEEL 167
(Ligação gratuita de telefones fixos e móveis)
neoenergiaoelba.com.br

DADOS DO CLIENTE

MINISTERIO PUBLICO DA BAHIA
MINISTERIO PUBLICO CASA DA PROMOT
CNPJ: 04.142.491/0001-66

DATA DE VENCIMENTO**26/07/2022****TOTAL A PAGAR (R\$)****359,35****DATA DA EMISSÃO DA NOTA FISCAL****28/06/2022****DATA DA APRESENTAÇÃO****05/07/2022****NÚMERO DA NOTA FISCAL****619995341****CONTA CONTRATO****0021488666****Nº DO CLIENTE**

1001729979

Nº DA INSTALAÇÃO

6610893

ENDEREÇO DA UNIDADE CONSUMIDORA

RUA CLODOALDO AVELINO 126

CENTRO-XIQUE-XIQUE/XIQUE-XIQUE

47400-000 XIQUE-XIQUE BA

As condições gerais de fornecimento (Resolução ANEEL 414/2010), tarifas, produtos, serviços prestados e tributos se encontram à disposição, para consulta em nossas unidades de atendimento e no site neoenergiaoelba.com.br

CLASSIFICAÇÃO

B3 PODER PUBLICO - ESTADUAL OU DISTRITAL
Conv. Monômia - Trifásico

RESERVADO AO FISCO

C1A2.55A2.E99F.0CAE.23A7.E39D.BE18.03C9

DESCRIÇÃO DA NOTA FISCAL

	QUANTIDADE	PREÇO(R\$)	VALOR(R\$)
Consumo Ativo(kWh)-TUSD	456,0000000	0,50264526	229,20
Consumo Ativo(kWh)-TE	456,0000000	0,28541929	130,15

TOTAL DA FATURA**359,35****INFORMAÇÕES DE TRIBUTOS**

ICMS		PIS		COFINS	
BASE DE CALCULO	%	BASE DE CALCULO	%	BASE DE CALCULO	%
		359,35	0,87	3,12	
				359,35	4,03
					14,48

Tarifas Aplicadas

Consumo Ativo(kWh)-TUSD 0,47804000
Consumo Ativo(kWh)-TE 0,27145000

HISTÓRICO DO CONSUMO

	kWh
JUN 22	456
MAI 22	553
ABR 22	572
MAR 22	661
FEV 22	653
JAN 22	396
DEZ 21	792
NOV 21	655
OUT 21	1188
SET 21	714
AGO 21	409
JUL 21	376
JUN 21	411

COMPOSIÇÃO DO CONSUMO

Geração de Energia	R\$ 106,83	29,73%
Transmissão	R\$ 24,40	6,79%
Distribuição (Coelba)	R\$ 141,21	39,30%
Perdas de Energia	R\$ 26,86	7,47%
Encargos Setoriais	R\$ 42,45	11,81%
Tributos	R\$ 17,60	4,90%
Total	R\$ 359,35	100%

DEMONSTRATIVO DE CONSUMO DESTA NOTA FISCAL

NÚMERO DO MEDIDOR	TIPO DA FUNÇÃO	ANTERIOR		ATUAL		Nº DIAS	CONSTANTE	AJUSTE	CONSUMO (kWh)
		DATA	LEITURA	DATA	LEITURA				
1010419780	CAT CRT	24/05/2022	52.048,00	23/06/2022	52.504,00	30	1,00000		456,00
1010419780		24/05/2022	17.890,00	23/06/2022	18.029,00	30	1,00000		139,00

DATA PREVISTA DA PRÓXIMA LEITURA: 25/07/2022

DURAÇÃO E FREQUÊNCIA DAS INTERRUPTÕES

DESCRIÇÃO	CONJUNTO	VALOR APURADO	LIMITE MENSAL	LIMITE TRIM.	LIMITE ANUAL
DIC-Nº de horas sem Energia	XIQUE-XIQUE	abr/2022			
FIC-Nº de vezes sem Energia		0,0000	5,79	11,58	23,16
DMIC-Duração máxima de interrupção contínua		0,0000	3,23	6,47	12,95
DICRI-Duração de Interrupção em dia crítico		0,0000	3,37	0,00	0,00
		Limite DICRI: 12,22			
EUSD-Valor do Encargo de uso do sistema de distribuição = R\$ 217,98					
Todo Consumidor pode solicitar a apuração dos indicadores DIC, FIC, DMIC e DICRI a qualquer tempo.					

INFORMAÇÕES IMPORTANTES

Na data da leitura a bandeira em vigor é a Verde. Mais informações em www.aneel.gov.br.
O cliente é compensado quando há violação na continuidade individual ou do nível de tensão de fornecimento.
Isenção do ICMS conforme Art.22, III do RICMS-Ba.
Pagto. em atraso gera multa 2%(Res414/ANEEL), Juros 1%a.m(Lei 10.438/02) e atualização monetária no próx. mês
O Cliente é compensado quando há descumprimento do prazo definido para os padrões de atendimento comercial.
Esta Nota Fiscal faz parte do Doc. Pgto. nº 610047291134 da Conta Contrato Coletiva nº 6310000017.
Regras para cobrança da contribuição para o custeio do serviço de iluminação pública (COSIP) estão à disposição no site www.neoenergiaoelba.com.br/Poder Público/Contribuição de Iluminação Pública.
Informações Suplementares disponíveis no site www.neoenergiaoelba.com.br, Agência Virtual ou Lojas de Atendimento.
A Iluminação Pública é de responsabilidade da Prefeitura.

NÍVEIS DE TENSÃO

TENSÃO NOMINAL (V)	LIMITE DE VARIAÇÃO(V)	
	MÍNIMO	MÁXIMO
220 380	202 350	231 399

AUTENTICAÇÃO MECÂNICA**DESTAQUE AQUI****CONTA CONTRATO****0021488666****MÊS/ANO****06/2022****TOTAL A PAGAR(R\$)****359,35****VENCIMENTO****26/07/2022****TALÃO DE PAGAMENTO**

Evite dobrar, perfurar ou rasurar.
Este canhoto será usado
em leitora ótica.

AUTENTICAÇÃO MECÂNICA

838600000034 593500300005 021488666239 011792540935



A 27-1-2022 10:00:00 - 20-07-2022 10:00:00

A 27-1-2022 10:00:00 - 20-07-2022 10:00:00

**COMPANHIA DE ELETRICIDADE
DO ESTADO DA BAHIA**

AV. EDGARD SANTOS, 300,
CABULA VI, SALVADOR, BAHIA
CEP 41181-900
CNPJ 15.139.629/0001-94
INSCRIÇÃO ESTADUAL 00478696NO



NEOENERGIA
COELBA

TELEATENDIMENTO: Emergencial 116 | Comercial 0800 284 8080
(Ligação gratuita de telefones fixos e móveis)
Atendimento ao deficiente auditivo ou de fala: 0800 701 0155
Ouvidoria: 0800 071 7676 | SMS Falta de energia: 28116
Agência Nacional de Energia Elétrica - ANEEL 167
(Ligação gratuita de telefones fixos e móveis)
Site de serviços: www.clientescorporativos.neoenergiacoelba.com.br
neoenergiacoelba.com.br

NOTA FISCAL | FATURA | CONTA DE ENERGIA ELÉTRICA
DADOS DO CLIENTE

MINISTERIO PUBLICO DA BAHIA
MINISTERIO PUBLICO DO ESTADO DA BAH

CNPJ: 04.142.491/0001-66

ENDEREÇO

AV JOANA ANGELICA 183
MINISTERIO PUBLICO DO ESTADO DA BAHIA

NAZARE/SALVADOR
40050-001 SALVADOR BA

DATA DE VENCIMENTO

26/07/2022

TOTAL A PAGAR (R\$)

69.112,71

DATA DA EMISSÃO DA NOTA FISCAL

28/06/2022

DATA DA APRESENTAÇÃO

05/07/2022

NÚMERO DA NOTA FISCAL

619995342

CONTA CONTRATO

0205098054

Nº DO CLIENTE

1001729979

Nº DA INSTALAÇÃO

5297330

CLASSIFICAÇÃO
A4 Horo-sazonal Verde
PODER PUBLICO - ESTADUAL OU DISTRITAL

RESERVADO AO FISCO
04CB.9873.9CC4.DC26.DBF4.9BEB.6C69.83F7

DESCRIÇÃO DA NOTA FISCAL E INFORMAÇÕES IMPORTANTES

DESCRIÇÃO	QUANTIDADE	PREÇO(R\$)	VALOR(R\$)
Demanda Ativa(kW)	514,00000000	39,66348249	20.387,02
Demanda Reativa Excedente.(kVAR)	0,00000000	39,66351209	0,00
Consumo Ativo Na Ponta(kWh)-TUSD	2.693,52000000	2,60330799	7.012,06
Consumo Ativo Fora de Ponta(kWh)-TUSD	99.360,00000000	0,08464764	8.410,58
BANDEIRA VERDE			
Consumo Ativo Na Ponta(kWh)-TE	2.693,52000000	0,43904717	1.182,58
Consumo Ativo Fora Ponta(kWh)-TE	99.360,00000000	0,27147203	26.973,46
Consumo Reativo Exc. Na Ponta(kVARh)	1.479,60000000	0,28542675	422,31
Consumo Reativo Exc. Fora Ponta(kVARh)	15.318,00000000	0,28543550	4.372,30
Contrib. Ilum. Pública Municipal			352,40

TOTAL DA FATURA

69.112,71

TARIFAS APLICADAS

Demanda Ativa(kW)	37,72000000
Demanda Reativa Excedente.(kVAR)	37,72000000
Consumo Ativo Na Ponta(kWh)-TUSD	2,47575000
Consumo Ativo Fora de Ponta(kWh)-TUSD	0,08050000
Consumo Ativo Na Ponta(kWh)-TE-VERDE	0,41754000
Consumo Ativo Fora Ponta(kWh)-TE-VERDE	0,25817000
Consumo Reativo Exc. Na Ponta(kVARh)	0,27145000
Consumo Reativo Exc. Fora Ponta(kVARh)	0,27145000

INFORMAÇÕES DE TRIBUTOS

ICMS			PIS		COFINS		
BASE DE CÁLCULO	%	VALOR DO IMPOSTO	BASE DE CÁLCULO PIS/COFINS	%	VALOR DO IMPOSTO	%	VALOR DO IMPOSTO
			68.760,31	0,87	598,21	4,03	2.771,04

GRÁFICOS

Consumo Ativo na Ponta em kWh

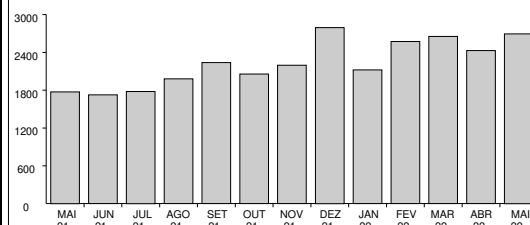

Consumo Ativo Fora da Ponta em MWh

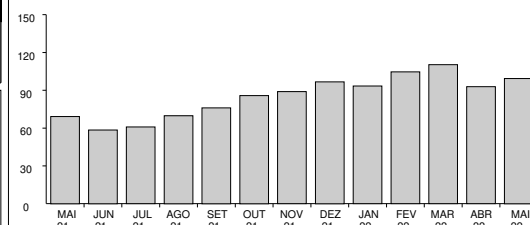

Demanda (Medida x Contratada) em kW

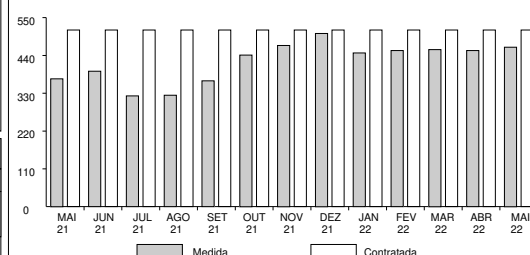

**COMPANHIA DE ELETRICIDADE
DO ESTADO DA BAHIA**

AV. EDGARD SANTOS, 300,
CABULA VI, SALVADOR, BAHIA
CEP 41181-900
CNPJ 15.139.629/0001-94
INSCRIÇÃO ESTADUAL 00478696NO



NEOENERGIA
COELBA

TELEATENDIMENTO: Emergencial 116 | Comercial 0800 284 8080
(Ligação gratuita de telefones fixos e móveis)
Atendimento ao deficiente auditivo ou de fala: 0800 701 0155
Ouvidoria: 0800 071 7676 | SMS Falta de energia: 28116
Agência Nacional de Energia Elétrica - ANEEL 167
(Ligação gratuita de telefones fixos e móveis)
Site de serviços: www.clientescorporativos.neoenergiacoelba.com.br
neoenergiacoelba.com.br

NOTA FISCAL | FATURA | CONTA DE ENERGIA ELÉTRICA
DADOS DO CLIENTE

MINISTERIO PUBLICO DA BAHIA
CNPJ: 04.142.491/0001-66

DATA DE VENCIMENTO

26/07/2022

TOTAL A PAGAR (R\$)

69.112,71

DATA DA EMISSÃO DA NOTA FISCAL

28/06/2022

DATA DA APRESENTAÇÃO

05/07/2022

NÚMERO DA NOTA FISCAL

619995342

CONTA CONTRATO

0205098054

Nº DO CLIENTE

1001729979

Nº DA INSTALAÇÃO

5297330

CLASSIFICAÇÃO

A4 Horo-sazonal Verde
PODER PUBLICO - ESTADUAL OU DISTRITAL

DEMONSTRATIVO DE CONSUMO DESTA NOTA FISCAL

DESCRIÇÃO DA FUNÇÃO	LEITURA		CONSTANTE	AJUSTE	CONSUMO / DEMANDA
	DE	ATÉ			
Nº medidor - 1011106327 / Ciclo - 30/04/2022 a 31/05/2022 / Dias - 31					
Data	300422	310522			
Hora	235900	235900			
Consumo Ativo Na Ponta	931.252,00	946.216,00	0,18000		2.693,5200000
Consumo Ativo Fora de Ponta	573.350,00	578.870,00	18,00000		99.360,0000000
Demanda Máxima Na Ponta	0,00	126,00	0,72000		90,7200000
Demanda Máxima Fora de Ponta	0,00	644,00	0,72000		463,6800000
Consumo Reativo Na Ponta	46.520,00	66.720,00	0,18000		3.636,0000000
Consumo Reativo Fora de Ponta	378.198,00	382.686,00	18,00000		80.784,0000000
Consumo Reativo Excedente Na Ponta	695.987,00	704.207,00	0,18000		1.479,6000000
Consumo Reativo Excedente Fora de Ponta	50.685,00	51.536,00	18,00000		15.318,0000000
Demanda Máxima Corrigida Na Ponta	0,00	648,00	0,18000		116,6400000
Demanda Máxima Corrigida Fora de Ponta	0,00	2.708,00	0,18000		487,4400000

DADOS COMPLEMENTARES
Fator de Carga

Na Ponta: 0,45

Fora de Ponta: 0,32

VALORES CONTRATADOS

Demanda: 514.00

MÊS REFERÊNCIA DO FATURAMENTO: 05/2022 DATA PREVISTA PARA A PRÓXIMA LEITURA 30/06/2022

COMPANHIA DE ELETRICIDADE
DO ESTADO DA BAHIAAV. EDGARD SANTOS, 300,
CABULA VI, SALVADOR, BAHIA
CEP 41181-900
CNPJ 15.139.629/0001-94
INSCRIÇÃO ESTADUAL 00478696NONEOENERGIA
COELBATELEATENDIMENTO: Emergencial 116 | Comercial 0800 284 8080
(Ligação gratuita de telefones fixos e móveis)
Atendimento ao deficiente auditivo ou de fala: 0800 701 0155
Ouvidoria: 0800 071 7676 | SMS Falta de energia: 28116
Agência Nacional de Energia Elétrica - ANEEL 167
(Ligação gratuita de telefones fixos e móveis)
Site de serviços: www.clientescorporativos.neoenergiacoelba.com.br
neoenergiacoelba.com.br

NOTA FISCAL | FATURA | CONTA DE ENERGIA ELÉTRICA

DADOS DO CLIENTE

MINISTERIO PUBLICO DA BAHIA
CNPJ: 04.142.491/0001-66

DATA DE VENCIMENTO

26/07/2022

TOTAL A PAGAR (R\$)

69.112,71

DATA DA EMISSÃO DA NOTA FISCAL

28/06/2022

DATA DA APRESENTAÇÃO

05/07/2022

NÚMERO DA NOTA FISCAL

619995342

CONTA CONTRATO

0205098054

Nº DO CLIENTE

1001729979

Nº DA INSTALAÇÃO

5297330

CLASSIFICAÇÃO
A4 Horo-sazonal Verde
PODER PUBLICO - ESTADUAL OU DISTRITALAs condições gerais de fornecimento (Resolução ANEEL 414/2010), tarifas, produtos, serviços prestados e tributos se encontram à disposição, para consulta em nossas unidades de atendimento e no site www.coelba.com.br.

INFORMAÇÕES SOBRE A NOTA FISCAL

Na data da leitura a bandeira em vigor é a Verde. Mais informações em www.aneel.gov.br.
O cliente é compensado quando há violação na continuidade individual ou do nível de tensão de fornecimento.
Isenção do ICMS conforme Art.22, III do RICMS-Ba.
O Cliente é compensado quando há descumprimento do prazo definido para os padrões de atendimento comercial.
Acréscimos legais serão aplicados sobre a COSIP paga em atraso, conforme Legislação Municipal.
Esta Nota Fiscal faz parte do Doc. Pgto. nº 610047291134 da Conta Contrato Coletiva nº 6310000017.
Regras para cobrança da contribuição para o custeio do serviço de iluminação pública (COSIP) estão à disposição no site www.neoenergiacoelba.com.br/Poder Público/Contribuição de Iluminação Pública.
Informações Suplementares disponíveis no site www.neoenergiacoelba.com.br, Agência Virtual ou Lojas de Atendimento.

DURAÇÃO E FREQUÊNCIA DAS INTERRUPÇÕES

DESCRIÇÃO	CONJUNTO	VALOR APURADO	LIMITE MENSAL	LIMITE TRIMESTRAL	LIMITE ANUAL
DIC - Nº. de horas sem Energia		mar/2022	3,57	7,15	14,30
FIC - Nº. de vezes sem Energia		0,0000	2,06	4,13	8,27
DMIC - Duração máxima de interrupção contínua		0,0000	2,54	0,00	0,00
DICRI - Duração de Interrupção em dia crítico		Limite DICRI: 9,77			

EUSD - Valor do Encargo de Uso do Sistema de Distribuição = R\$ 34.055,04

NÍVEIS DE TENSÃO

TENSÃO NOMINAL (V)	LIMITE DE VARIAÇÃO(V)	
	MÍNIMO	MÁXIMO
11900	11067	12495

Todo consumidor pode solicitar a apuração dos indicadores DIC, FIC, DMIC e DICRI a qualquer tempo.

Comprovante do Cliente

Autenticação Mecânica

Destaque aqui

AIDF Nº 17590000262009 - PAIDF Nº 932.979
PARECER/GECOT - 367/98, 929/00 e 9876/04
(-)Desconto/Abatimento

BANCO DO BRASIL S/A 001	Vencimento 26/07/2022	Agência/Cód. Beneficiário 3064-3/150321-9	Espécie	Quantidade	Valor do Documento 69.112,71	
-------------------------	--------------------------	--	---------	------------	---------------------------------	--

(-)Outras Deduções (+)Mora/Multa p/ dia de atraso (+)Outros Acréscimos

Ficha do Caixa

Autenticação Mecânica

Nosso Número 28092650197514248	Nº do Documento 395344126	(=)Valor Cobrado 69.112,71
-----------------------------------	------------------------------	-------------------------------

Destaque aqui

BANCO DO BRASIL S/A | 001-9 | 00190.00009 02809.265016 97514.248174 1 90580006911271

Local do Pagamento PAGÁVEL EM QUALQUER REDE BANCÁRIA				Vencimento 26/07/2022	
Beneficiário COMPANHIA DE ELETRICIDADE DO ESTADO DA BAHIA				Agência/Cód. Beneficiário 3064-3/150321-9	
Data Documento 29/06/2022	Nº do Documento 395344126	Espécie N	Aceite N	Data do Processamento 29/06/2022	Nosso Número 28092650197514248
Uso Banco	Carteira 17	Moeda R\$	Quantidade x	Valor	(=)Valor do Documento 69.112,71
Instruções					(-)Desconto/Abatimento
1-Multa por atraso de pagamento: 2% a ser cobrada na próxima fatura, resolução 414/2010/ANEEL.					(-)Outras Deduções
2-Juros por atraso no pagamento: 1% a.m. a ser cobrado na próxima fatura, resolução 414/2010/ANEEL.					(+)Mora/Multa p/ dia de atraso
3-Atualização Monetária - sobre IGPM - Res. 414/ANEEL de 09/09/10 a ser cobrado na próx. fatura.					(+)Outros Acréscimos
4-Pagável nos canais de recebimento da rede bancária.					(=)Valor Cobrado
5-Usar a opção "TÍTULOS" para pagamento em caixas eletrônicos ou internet.					69.112,71

AIDF Nº 17590000262009 - PAIDF Nº 932.979
PARECER/GECOT - 367/98, 929/00 e 9876/04Pagador
MINISTERIO PUBLICO DA BAHIA
04.142.491/0001-66
Sacador/Avalista

205098054

Ficha de Compensação

Autenticação Mecânica



COMPANHIA DE ELETRICIDADE
DO ESTADO DA BAHIA
AV. EDGARD SANTOS, 300,
CABULA VI, SALVADOR, BAHIA
CEP 41181-900
CNPJ 15.139.629/0001-94
INSCRIÇÃO ESTADUAL 00478696NO



Tarifa Social de Energia Elétrica - Lei 10.438, de 26/04/02
TELEATENDIMENTO: 116 ou 0800 276 0116
(Ligação gratuita de telefones fixos e móveis)
Atendimento ao deficiente auditivo ou de fala: 0800 701 0155
Ouvidoria: 0800 071 7676 | SMS Falta de energia: 28116
Agência Nacional de Energia Elétrica - ANEEL 167
(Ligação gratuita de telefones fixos e móveis)
neoenergiaoelba.com.br

DADOS DO CLIENTE

MINISTÉRIO PÚBLICO DA BAHIA
MINISTÉRIO PÚBLICO
CNPJ: 04.142.491/0001-66

DATA DE VENCIMENTO

26/07/2022

TOTAL A PAGAR (R\$)

142,36

DATA DA EMISSÃO DA NOTA FISCAL

28/06/2022

DATA DA APRESENTAÇÃO

05/07/2022

NÚMERO DA NOTA FISCAL

619995343

CONTA CONTRATO

0208354493

Nº DO CLIENTE

1001729979

Nº DA INSTALAÇÃO

644231

ENDEREÇO DA UNIDADE CONSUMIDORA

RUA DAS NACOES 9998

CENTRO-CAETITE/CAETITE

46400-000 CAETITE BA

As condições gerais de fornecimento (Resolução ANEEL 414/2010), tarifas, produtos, serviços prestados e tributos se encontram à disposição, para consulta em nossas unidades de atendimento e no site neoenergiaoelba.com.br

CLASSIFICAÇÃO

B3 PODER PÚBLICO - ESTADUAL OU DISTRITAL
Conv. Monômia - Monofásico

RESERVADO AO FISCO

DBD0.39AB.BDC0.DFC3.170F.AB24.E63B.3F5E

DESCRIÇÃO DA NOTA FISCAL

	QUANTIDADE	PREÇO(R\$)	VALOR(R\$)
Consumo Ativo(kWh)-TUSD	165,0000000	0,50264606	82,93
Consumo Ativo(kWh)-TE	165,0000000	0,28532878	47,07
Contrib. Ilum. Pública Municipal			12,36

TOTAL DA FATURA

142,36

INFORMAÇÕES DE TRIBUTOS

ICMS		PIS		COFINS	
BASE DE CÁLCULO	%	BASE DE CÁLCULO	%	BASE DE CÁLCULO	%
		130,00	0,87	130,00	4,03

Tarifas Aplicadas

Consumo Ativo(kWh)-TUSD	0,47804000
Consumo Ativo(kWh)-TE	0,27145000

HISTÓRICO DO CONSUMO

	kWh
JUN 22	165
MAI 22	183
ABR 22	196
MAR 22	195
FEV 22	163
JAN 22	141
DEZ 21	218
NOV 21	172
OUT 21	195
SET 21	195
AGO 21	157
JUL 21	178
JUN 21	157

COMPOSIÇÃO DO CONSUMO

Geração de Energia	R\$ 38,65	29,73%
Transmissão	R\$ 8,83	6,79%
Distribuição (Coelba)	R\$ 51,08	39,29%
Perdas de Energia	R\$ 9,72	7,48%
Encargos Setoriais	R\$ 15,36	11,82%
Tributos	R\$ 6,36	4,89%
Total	R\$ 130,00	100%

DEMONSTRATIVO DE CONSUMO DESTA NOTA FISCAL

NÚMERO DO MEDIDOR	TIPO DA FUNÇÃO	ANTERIOR		ATUAL		Nº DIAS	CONSTANTE	AJUSTE	CONSUMO (kWh)
		DATA	LEITURA	DATA	LEITURA				
73082722	CAT	18/05/2022	20.100,00	17/06/2022	20.265,00	30	1,00000		165,00

DATA PREVISTA DA PRÓXIMA LEITURA: 19/07/2022

DURAÇÃO E FREQUÊNCIA DAS INTERRUPÇÕES

DESCRIÇÃO	CONJUNTO	VALOR APURADO	LIMITE MENSAL	LIMITE TRIM.	LIMITE ANUAL
DIC-Nº de horas sem Energia	CAETITE	abr/2022			
FIC-Nº de vezes sem Energia		0,0000	5,91	11,82	23,64
DMIC-Duração máxima de interrupção contínua		0,0000	3,30	6,60	13,20
DICRI-Duração de Interrupção em dia crítico		0,0000	3,46	0,00	0,00
		Limite DICRI: 12,22			
EUSD-Valor do Encargo de uso do sistema de distribuição = R\$ 78,87					
Todo Consumidor pode solicitar a apuração dos indicadores DIC, FIC, DMIC e DICRI a qualquer tempo.					

INFORMAÇÕES IMPORTANTES

Na data da leitura a bandeira em vigor é a Verde. Mais informações em www.aneel.gov.br.
O cliente é compensado quando há violação na continuidade individual ou do nível de tensão de fornecimento.
Isenção do ICMS conforme Art.22, III do RICMS-Ba.
Pagto. em atraso gera multa 2%(Res414/ANEEL), Juros 1%a.m(Lei 10.438/02) e atualização monetária no próx. mês
O Cliente é compensado quando há descumprimento do prazo definido para os padrões de atendimento comercial.
Esta Nota Fiscal faz parte do Doc. Pgto. nº 610047291134 da Conta Contrato Coletiva nº 6310000017.
Regras para cobrança da contribuição para o custeio do serviço de iluminação pública (COSIP) estão à disposição no site www.neoenergiaoelba.com.br/Poder Público/Contribuição de Iluminação Pública.
Informações Suplementares disponíveis no site www.neoenergiaoelba.com.br, Agência Virtual ou Lojas de Atendimento.
A Iluminação Pública é de responsabilidade da Prefeitura.

NÍVEIS DE TENSÃO

TENSÃO NOMINAL (V)	LIMITE DE VARIAÇÃO(V)	
	MÍNIMO	MÁXIMO
220	202	231

AUTENTICAÇÃO MECÂNICA

DESTAQUE AQUI

CONTA CONTRATO

0208354493

MÊS/ANO

06/2022

TOTAL A PAGAR(R\$)

142,36

VENCIMENTO

26/07/2022

TALÃO DE PAGAMENTO

Evite dobrar, perfurar ou rasurar.
Este canhoto será usado
em leitora ótica.

AUTENTICAÇÃO MECÂNICA

838400000014 423600300000 208354493238 011792541036



A TELA DE EXIBIÇÃO DESEMPENHA A FUNÇÃO DE AUTENTICAÇÃO MECÂNICA

A TELA DE EXIBIÇÃO DESEMPENHA A FUNÇÃO DE AUTENTICAÇÃO MECÂNICA

COMPANHIA DE ELETRICIDADE
DO ESTADO DA BAHIA
AV. EDGARD SANTOS, 300,
CABULA VI, SALVADOR, BAHIA
CEP 41181-900
CNPJ 15.139.629/0001-94
INSCRIÇÃO ESTADUAL 00478696NO



NEOENERGIA
COELBA

Tarifa Social de Energia Elétrica - Lei 10.438, de 26/04/02
TELEATENDIMENTO: 116 ou 0800 276 0116
(Ligação gratuita de telefones fixos e móveis)
Atendimento ao deficiente auditivo ou de fala: 0800 701 0155
Ouvidoria: 0800 071 7676 | SMS Falta de energia: 28116
Agência Nacional de Energia Elétrica - ANEEL 167
(Ligação gratuita de telefones fixos e móveis)
neoenergiaoelba.com.br

DADOS DO CLIENTE

MINISTERIO PUBLICO DA BAHIA

CNPJ: 04.142.491/0001-66

DATA DE VENCIMENTO
26/07/2022

TOTAL A PAGAR (R\$)
1.844,08

DATA DA EMISSÃO DA NOTA FISCAL
28/06/2022

DATA DA APRESENTAÇÃO
05/07/2022

NÚMERO DA NOTA FISCAL
619995344

CONTA CONTRATO
0210102620

Nº DO CLIENTE
1001729979

Nº DA INSTALAÇÃO
6035479

CLASSIFICAÇÃO

B3 PODER PUBLICO - ESTADUAL OU DISTRITAL
Conv. Monômia - Trifásico

RESERVADO AO FISCO

5244.8AD8.3B88.43B4.3931.7060.BA56.AB63

DESCRIÇÃO DA NOTA FISCAL

	QUANTIDADE	PREÇO(R\$)	VALOR(R\$)
Consumo Ativo(kWh)-TUSD	1.966,0000000	0,50266360	988,23
Consumo Ativo(kWh)-TE	1.966,0000000	0,28543270	561,16
Contrib. Ilum. Pública Municipal			294,69

TOTAL DA FATURA 1.844,08

INFORMAÇÕES DE TRIBUTOS

ICMS		PIS		COFINS	
BASE DE CALCULO	VALOR DO IMPOSTO	BASE DE CALCULO	VALOR DO IMPOSTO	BASE DE CALCULO	VALOR DO IMPOSTO
		1.549,39	0,87	13,47	1.549,39
				4,03	62,44

Tarifas Aplicadas	
Consumo Ativo(kWh)-TUSD	0,47804000
Consumo Ativo(kWh)-TE	0,27145000

HISTÓRICO DO CONSUMO

	kWh
JUN 22	1966
MAI 22	2133
ABR 22	2417
MAR 22	1856
FEV 22	1333
JAN 22	1831
DEZ 21	2691
NOV 21	1952
OUT 21	1988
SET 21	1444
AGO 21	1180
JUL 21	857
JUN 21	1058

COMPOSIÇÃO DO CONSUMO

Geração de Energia	R\$ 460,61	29,73%
Transmissão	R\$ 105,21	6,79%
Distribuição (Coelba)	R\$ 608,83	39,29%
Perdas de Energia	R\$ 115,82	7,48%
Encargos Setoriais	R\$ 183,01	11,81%
Tributos	R\$ 75,91	4,90%
Total	R\$ 1.549,39	100%

DEMONSTRATIVO DE CONSUMO DESTA NOTA FISCAL

NÚMERO DO MEDIDOR	TIPO DA FUNÇÃO	ANTERIOR		ATUAL		Nº DIAS	CONSTANTE	AJUSTE	CONSUMO (kWh)
		DATA	LEITURA	DATA	LEITURA				
1185924870	CAT	13/05/2022	31.640,00	13/06/2022	33.606,00	31	1,00000		1.966,00

DATA PREVISTA DA PRÓXIMA LEITURA: 14/07/2022

DURAÇÃO E FREQUÊNCIA DAS INTERRUPTÕES

DESCRIÇÃO	CONJUNTO	VALOR APURADO	LIMITE MENSAL	LIMITE TRIM.	LIMITE ANUAL
DIC-Nº de horas sem Energia	CIA I	abr/2022			
FIC-Nº de vezes sem Energia		0,0000	4,95	9,91	19,82
DMIC-Duração máxima de interrupção contínua		0,0000	3,11	6,22	12,45
DICRI-Duração de Interrupção em dia crítico		0,0000	2,77	0,00	0,00
		Limite DICRI: 12,22			
EUSD-Valor do Encargo de uso do sistema de distribuição = R\$ 939,82					
Todo Consumidor pode solicitar a apuração dos indicadores DIC, FIC, DMIC e DICRI a qualquer tempo.					

INFORMAÇÕES IMPORTANTES

Na data da leitura a bandeira em vigor é a Verde. Mais informações em www.aneel.gov.br.
O cliente é compensado quando há violação na continuidade individual ou do nível de tensão de fornecimento.
Isenção do ICMS conforme Art.22, III do RICMS-Ba.
Pagto. em atraso gera multa 2%(Res414/ANEEL), Juros 1%a.m(Lei 10.438/02) e atualização monetária no próx. mês
O Cliente é compensado quando há descumprimento do prazo definido para os padrões de atendimento comercial.
Esta Nota Fiscal faz parte do Doc. Pgto. nº 610047291134 da Conta Contrato Coletiva nº 6310000017.
Regras para cobrança da contribuição para o custeio do serviço de iluminação pública (COSIP) estão à disposição no site www.neoenergiaoelba.com.br/Poder Público/Contribuição de Iluminação Pública.
Informações Suplementares disponíveis no site www.neoenergiaoelba.com.br, Agência Virtual ou Lojas de Atendimento.
A Iluminação Pública é de responsabilidade da Prefeitura.

NÍVEIS DE TENSÃO

TENSÃO NOMINAL (V)	LIMITE DE VARIAÇÃO(V)	
	MÍNIMO	MÁXIMO
127 220	117 202	133 231

AUTENTICAÇÃO MECÂNICA

DESTAQUE AQUI

CONTA CONTRATO 0210102620	MÊS/ANO 06/2022	TOTAL A PAGAR(R\$) 1.844,08	VENCIMENTO 26/07/2022
------------------------------	--------------------	--------------------------------	--------------------------

838000000181 440800300003 210102620237 011792541133



TALÃO DE PAGAMENTO

Evite dobrar, perfurar ou rasurar.
Este canhoto será usado
em leitora ótica.

AUTENTICAÇÃO MECÂNICA

COMPANHIA DE ELETRICIDADE
DO ESTADO DA BAHIA
AV. EDGARD SANTOS, 300,
CABULA VI, SALVADOR, BAHIA
CEP 41181-900
CNPJ 15.139.629/0001-94
INSCRIÇÃO ESTADUAL 00478696NO



NEOENERGIA
COELBA

Tarifa Social de Energia Elétrica - Lei 10.438, de 26/04/02
TELEATENDIMENTO: 116 ou 0800 276 0116
(Ligação gratuita de telefones fixos e móveis)
Atendimento ao deficiente auditivo ou de fala: 0800 701 0155
Ouvidoria: 0800 071 7676 | SMS Falta de energia: 28116
Agência Nacional de Energia Elétrica - ANEEL 167
(Ligação gratuita de telefones fixos e móveis)
neoenergiaoelba.com.br

DADOS DO CLIENTE

MINISTERIO PUBLICO DA BAHIA

CNPJ: 04.142.491/0001-66

DATA DE VENCIMENTO
26/07/2022

TOTAL A PAGAR (R\$)
115,33

DATA DA EMISSÃO DA NOTA FISCAL
28/06/2022

DATA DA APRESENTAÇÃO
05/07/2022

NÚMERO DA NOTA FISCAL
619995345

CONTA CONTRATO
0218004369

Nº DO CLIENTE
1001729979

Nº DA INSTALAÇÃO
3349044

CLASSIFICAÇÃO

B3 PODER PUBLICO - ESTADUAL OU DISTRITAL
Conv. Monômia - Monofásico

RESERVADO AO FISCO

293A.A792.F4D0.5B11.7AFD.675B.EC74.BAD7

DESCRIÇÃO DA NOTA FISCAL

	QUANTIDADE	PREÇO(R\$)	VALOR(R\$)
Consumo Ativo(kWh)-TUSD	123,0000000	0,50259284	61,81
Consumo Ativo(kWh)-TE	123,0000000	0,28535243	35,09
Contrib. Ilum. Pública Municipal			18,43

TOTAL DA FATURA **115,33**

INFORMAÇÕES DE TRIBUTOS

ICMS		PIS		COFINS	
BASE DE CALCULO	%	BASE DE CALCULO	%	BASE DE CALCULO	%
		96,90	0,87	96,90	4,03
			0,84		3,90

Tarifas Aplicadas

Consumo Ativo(kWh)-TUSD 0,47804000
Consumo Ativo(kWh)-TE 0,27145000

HISTÓRICO DO CONSUMO

	kWh
JUN 22	123
MAI 22	129
ABR 22	99
MAR 22	116
FEV 22	124
JAN 22	84
DEZ 21	135
NOV 21	125
OUT 21	127
SET 21	120
AGO 21	103
JUL 21	106
JUN 21	113

COMPOSIÇÃO DO CONSUMO

Geração de Energia	R\$ 28,81	29,73%
Transmissão	R\$ 6,58	6,79%
Distribuição (Coelba)	R\$ 38,08	39,30%
Perdas de Energia	R\$ 7,24	7,47%
Encargos Setoriais	R\$ 11,45	11,82%
Tributos	R\$ 4,74	4,89%
Total	R\$ 96,90	100%

DEMONSTRATIVO DE CONSUMO DESTA NOTA FISCAL

NÚMERO DO MEDIDOR	TIPO DA FUNÇÃO	ANTERIOR		ATUAL		Nº DIAS	CONSTANTE	AJUSTE	CONSUMO (kWh)
		DATA	LEITURA	DATA	LEITURA				
605047564	CAT	12/05/2022	33.557,00	10/06/2022	33.680,00	29	1,00000		123,00

DATA PREVISTA DA PRÓXIMA LEITURA: 13/07/2022

DURAÇÃO E FREQUÊNCIA DAS INTERRUPÇÕES

DESCRIÇÃO	CONJUNTO	VALOR APURADO	LIMITE MENSAL	LIMITE TRIM.	LIMITE ANUAL
DIC-Nº de horas sem Energia	MORRO DO CHAPEU	abr/2022			
FIC-Nº de vezes sem Energia		0,0000	6,03	12,06	24,12
DMIC-Duração máxima de interrupção contínua		0,0000	3,23	6,47	12,95
DICRI-Duração de Interrupção em dia crítico		0,0000	3,54	0,00	0,00
		Limite DICRI: 12,22			
EUSD-Valor do Encargo de uso do sistema de distribuição = R\$ 58,79					
Todo Consumidor pode solicitar a apuração dos indicadores DIC, FIC, DMIC e DICRI a qualquer tempo.					

INFORMAÇÕES IMPORTANTES

Na data da leitura a bandeira em vigor é a Verde. Mais informações em www.aneel.gov.br.
O cliente é compensado quando há violação na continuidade individual ou do nível de tensão de fornecimento.
Isenção do ICMS conforme Art.22, III do RICMS-Ba.
Pagto. em atraso gera multa 2%(Res414/ANEEL), Juros 1%a.m(Lei 10.438/02) e atualização monetária no próx. mês
O Cliente é compensado quando há descumprimento do prazo definido para os padrões de atendimento comercial.
Esta Nota Fiscal faz parte do Doc. Pgto. nº 610047291134 da Conta Contrato Coletiva nº 6310000017.
Regras para cobrança da contribuição para o custeio do serviço de iluminação pública (COSIP) estão à disposição no site www.neoenergiaoelba.com.br/Poder Público/Contribuição de Iluminação Pública.
Informações Suplementares disponíveis no site www.neoenergiaoelba.com.br, Agência Virtual ou Lojas de Atendimento.
A Iluminação Pública é de responsabilidade da Prefeitura.

NÍVEIS DE TENSÃO

TENSÃO NOMINAL (V)	LIMITE DE VARIAÇÃO(V)	
	MÍNIMO	MÁXIMO
220	202	231

AUTENTICAÇÃO MECÂNICA

DESTAQUE AQUI

CONTA CONTRATO 0218004369	MÊS/ANO 06/2022	TOTAL A PAGAR(R\$) 115,33	VENCIMENTO 26/07/2022
-------------------------------------	---------------------------	-------------------------------------	---------------------------------

838000000017 153300300007 218004369233 011792541230



TALÃO DE PAGAMENTO

Evite dobrar, perfurar ou rasurar.
Este canhoto será usado
em leitora ótica.

AUTENTICAÇÃO MECÂNICA

COMPANHIA DE ELETRICIDADE
DO ESTADO DA BAHIA
AV. EDGARD SANTOS, 300,
CABULA VI, SALVADOR, BAHIA
CEP 41181-900
CNPJ 15.139.629/0001-94
INSCRIÇÃO ESTADUAL 00478696NO



NEOENERGIA
COELBA

Tarifa Social de Energia Elétrica - Lei 10.438, de 26/04/02
TELEATENDIMENTO: 116 ou 0800 276 0116
(Ligação gratuita de telefones fixos e móveis)
Atendimento ao deficiente auditivo ou de fala: 0800 701 0155
Ouvidoria: 0800 071 7676 | SMS Falta de energia: 28116
Agência Nacional de Energia Elétrica - ANEEL 167
(Ligação gratuita de telefones fixos e móveis)
neoenergiaoelba.com.br

DADOS DO CLIENTE

MINISTERIO PUBLICO DA BAHIA
MINISTERIO PUBLICO
CNPJ: 04.142.491/0001-66

DATA DE VENCIMENTO**26/07/2022****TOTAL A PAGAR (R\$)****368,02****DATA DA EMISSÃO DA NOTA FISCAL****28/06/2022****DATA DA APRESENTAÇÃO****05/07/2022****NÚMERO DA NOTA FISCAL****619995346****CONTA CONTRATO****0218272983****Nº DO CLIENTE**

1001729979

Nº DA INSTALAÇÃO

4054547

ENDEREÇO DA UNIDADE CONSUMIDORA

RUA GOIAS 272

SAO FRANCISCO/RUY BARBOSA

46800-000 RUY BARBOSA BA

As condições gerais de fornecimento (Resolução ANEEL 414/2010), tarifas, produtos, serviços prestados e tributos se encontram à disposição, para consulta em nossas unidades de atendimento e no site neoenergiaoelba.com.br

CLASSIFICAÇÃO

B3 PODER PUBLICO - ESTADUAL OU DISTRITAL
Conv. Monômia - Trifásico

RESERVADO AO FISCO

9FF2.7EF7.FD77.A41C.4329.4037.80A6.A3D4

DESCRIÇÃO DA NOTA FISCAL

	QUANTIDADE	PREÇO(R\$)	VALOR(R\$)
Consumo Ativo(kWh)-TUSD	467,0000000	0,50266526	234,74
Consumo Ativo(kWh)-TE	467,0000000	0,28541145	133,28

Tarifas Aplicadas	
Consumo Ativo(kWh)-TUSD	0,47804000
Consumo Ativo(kWh)-TE	0,27145000

HISTÓRICO DO CONSUMO

	kWh
JUN 22	467
MAI 22	752
ABR 22	806
MAR 22	920
FEV 22	618
JAN 22	458
DEZ 21	677
NOV 21	640
OUT 21	754
SET 21	531
AGO 21	254
JUL 21	257
JUN 21	388

COMPOSIÇÃO DO CONSUMO

Geração de Energia	R\$ 109,41	29,73%
Transmissão	R\$ 24,99	6,79%
Distribuição (Coelba)	R\$ 144,61	39,29%
Perdas de Energia	R\$ 27,51	7,48%
Encargos Setoriais	R\$ 43,47	11,81%
Tributos	R\$ 18,03	4,90%
Total	R\$ 368,02	100%

TOTAL DA FATURA**368,02****INFORMAÇÕES DE TRIBUTOS**

ICMS		PIS		COFINS	
BASE DE CALCULO	%	BASE DE CALCULO	%	BASE DE CALCULO	%
		368,02	0,87	368,02	4,03

DEMONSTRATIVO DE CONSUMO DESTA NOTA FISCAL

NÚMERO DO MEDIDOR	TIPO DA FUNÇÃO	ANTERIOR		ATUAL		Nº DIAS	CONSTANTE	AJUSTE	CONSUMO (kWh)
		DATA	LEITURA	DATA	LEITURA				
60968977	CAT	23/05/2022	74.314,00	22/06/2022	74.781,00	30	1,00000		467,00

DATA PREVISTA DA PRÓXIMA LEITURA: 22/07/2022

DURAÇÃO E FREQUÊNCIA DAS INTERRUPTÕES

DESCRIÇÃO	CONJUNTO	VALOR APURADO	LIMITE MENSAL	LIMITE TRIM.	LIMITE ANUAL
DIC-Nº de horas sem Energia	SAO MIGUEL	abr/2022			
FIC-Nº de vezes sem Energia		0,0000	6,15	12,30	24,60
DMIC-Duração máxima de interrupção contínua		0,0000	3,30	6,60	13,20
DICRI-Duração de Interrupção em dia crítico		0,0000	3,63	0,00	0,00
		Limite DICRI: 12,22			
EUSD-Valor do Encargo de uso do sistema de distribuição = R\$ 223,24					
Todo Consumidor pode solicitar a apuração dos indicadores DIC, FIC, DMIC e DICRI a qualquer tempo.					

INFORMAÇÕES IMPORTANTES

Na data da leitura a bandeira em vigor é a Verde. Mais informações em www.aneel.gov.br.
O cliente é compensado quando há violação na continuidade individual ou do nível de tensão de fornecimento.
Isenção do ICMS conforme Art.22, III do RICMS-Ba.
Pagto. em atraso gera multa 2%(Res414/ANEEL), Juros 1%a.m(Lei 10.438/02) e atualização monetária no próx. mês
O Cliente é compensado quando há descumprimento do prazo definido para os padrões de atendimento comercial.
Esta Nota Fiscal faz parte do Doc. Pgto. nº 610047291134 da Conta Contrato Coletiva nº 6310000017.
Regras para cobrança da contribuição para o custeio do serviço de iluminação pública (COSIP) estão à disposição no site www.neoenergiaoelba.com.br/Poder Público/Contribuição de Iluminação Pública.
Informações Suplementares disponíveis no site www.neoenergiaoelba.com.br, Agência Virtual ou Lojas de Atendimento.
A Iluminação Pública é de responsabilidade da Prefeitura.

NÍVEIS DE TENSÃO

TENSÃO NOMINAL (V)	LIMITE DE VARIAÇÃO(V)	
	MÍNIMO	MÁXIMO
220 380	202 350	231 399

AUTENTICAÇÃO MECÂNICA**DESTAQUE AQUI**

CONTA CONTRATO 0218272983	MÊS/ANO 06/2022	TOTAL A PAGAR(R\$) 368,02	VENCIMENTO 26/07/2022
-------------------------------------	---------------------------	-------------------------------------	---------------------------------

838800000038 680200300004 218272983239 011792541338

**TALÃO DE PAGAMENTO**

Evite dobrar, perfurar ou rasurar.
Este canhoto será usado
em leitora ótica.

AUTENTICAÇÃO MECÂNICA

**COMPANHIA DE ELETRICIDADE
DO ESTADO DA BAHIA**

AV.EDGARD SANTOS, 300,
CABULA VI, SALVADOR, BAHIA
CEP 41181-900
CNPJ 15.139.629/0001-94
INSCRIÇÃO ESTADUAL 00478696NO



NEOENERGIA
COELBA

TELEATENDIMENTO: Emergencial 116 | Comercial 0800 284 8080
(Ligação gratuita de telefones fixos e móveis)
Atendimento ao deficiente auditivo ou de fala: 0800 701 0155
Ouvidoria: 0800 071 7676 | SMS Falta de energia: 28116
Agência Nacional de Energia Elétrica - ANEEL 167
(Ligação gratuita de telefones fixos e móveis)
Site de serviços: www.clientescorporativos.neoenergiacoelba.com.br
neoenergiacoelba.com.br

NOTA FISCAL | FATURA | CONTA DE ENERGIA ELÉTRICA
DADOS DO CLIENTE

MINISTERIO PUBLICO DA BAHIA

CNPJ: 04.142.491/0001-66

ENDEREÇO

AV JOANA ANGELICA 1102

NAZARE/SALVADOR
40050-000 SALVADOR BA

DATA DE VENCIMENTO

26/07/2022

TOTAL A PAGAR (R\$)

4.264,62

DATA DA EMISSÃO DA NOTA FISCAL

28/06/2022

DATA DA APRESENTAÇÃO

05/07/2022

NÚMERO DA NOTA FISCAL

619995347

CONTA CONTRATO

0220439194

Nº DO CLIENTE

1001729979

Nº DA INSTALAÇÃO

5296470

CLASSIFICAÇÃO
A4 Horo-sazonal Verde
PODER PÚBLICO - ESTADUAL OU DISTRITAL

RESERVADO AO FISCO
958F.F200.B593.FC4B.9C80.D685.D60A.815A

DESCRIÇÃO DA NOTA FISCAL E INFORMAÇÕES IMPORTANTES

DESCRIÇÃO	QUANTIDADE	PREÇO(R\$)	VALOR(R\$)
Demanda Ativa(kW)	33,0000000	39,66303030	1.308,87
Demanda Reativa Excedente.(kVAR)	0,0000000	39,66351209	0,00
Consumo Ativo Na Ponta(kWh)-TUSD	266,9800000	2,60325018	695,01
Consumo Ativo Fora de Ponta(kWh)-TUSD	5.025,7800000	0,08464662	425,41
BANDEIRA VERDE			
Consumo Ativo Na Ponta(kWh)-TE	266,9800000	0,43900228	117,20
Consumo Ativo Fora Ponta(kWh)-TE	5.025,7800000	0,27146942	1.364,34
Consumo Reativo Exc. Na Ponta(kVARh)	0,0000000	0,28543638	0,00
Consumo Reativo Exc. Fora Ponta(kVARh)	4,9200000	0,28364512	1,39
Contrib. Ilum. Pública Municipal			352,40

TOTAL DA FATURA

4.264,62

TARIFAS APLICADAS

Demanda Ativa(kW)	37,72000000
Demanda Reativa Excedente.(kVAR)	37,72000000
Consumo Ativo Na Ponta(kWh)-TUSD	2,47575000
Consumo Ativo Fora de Ponta(kWh)-TUSD	0,08050000
Consumo Ativo Na Ponta(kWh)-TE-VERDE	0,41754000
Consumo Ativo Fora Ponta(kWh)-TE-VERDE	0,25817000
Consumo Reativo Exc. Na Ponta(kVARh)	0,27145000
Consumo Reativo Exc. Fora Ponta(kVARh)	0,27145000

INFORMAÇÕES DE TRIBUTOS

ICMS			PIS		COFINS		
BASE DE CÁLCULO	%	VALOR DO IMPOSTO	BASE DE CÁLCULO PIS/COFINS	%	VALOR DO IMPOSTO	%	VALOR DO IMPOSTO
			3.912,22	0,87	34,03	4,03	157,66

GRÁFICOS

Consumo Ativo na Ponta em kWh

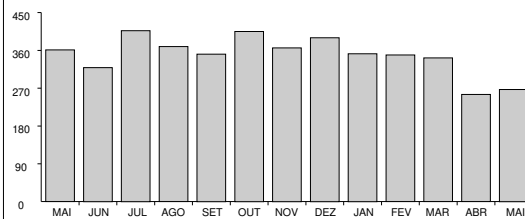

Consumo Ativo Fora da Ponta em kWh

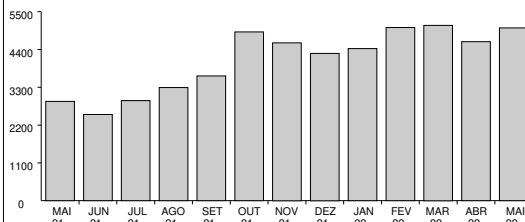

Demanda (Medida x Contratada) em kW

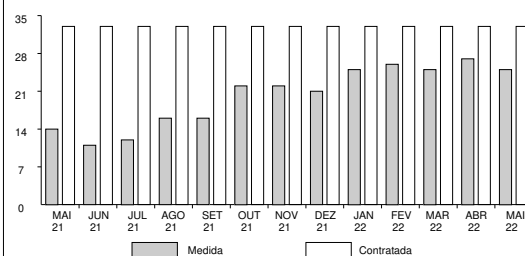

**COMPANHIA DE ELETRICIDADE
DO ESTADO DA BAHIA**

AV. EDGARD SANTOS, 300,
CABULA VI, SALVADOR, BAHIA
CEP 41181-900
CNPJ 15.139.629/0001-94
INSCRIÇÃO ESTADUAL 00478696NO



NEOENERGIA
COELBA

TELEATENDIMENTO: Emergencial 116 | Comercial 0800 284 8080
(Ligação gratuita de telefones fixos e móveis)
Atendimento ao deficiente auditivo ou de fala: 0800 701 0155
Ouvidoria: 0800 071 7676 | SMS Falta de energia: 28116
Agência Nacional de Energia Elétrica - ANEEL 167
(Ligação gratuita de telefones fixos e móveis)
Site de serviços: www.clientescorporativos.neoenergiacoelba.com.br
neoenergiacoelba.com.br

NOTA FISCAL | FATURA | CONTA DE ENERGIA ELÉTRICA
DADOS DO CLIENTE

MINISTERIO PUBLICO DA BAHIA
CNPJ: 04.142.491/0001-66

DATA DE VENCIMENTO

26/07/2022

TOTAL A PAGAR (R\$)

4.264,62

DATA DA EMISSÃO DA NOTA FISCAL

28/06/2022

DATA DA APRESENTAÇÃO

05/07/2022

NÚMERO DA NOTA FISCAL

619995347

CONTA CONTRATO

0220439194

Nº DO CLIENTE

1001729979

Nº DA INSTALAÇÃO

5296470

CLASSIFICAÇÃO
A4 Horo-sazonal Verde
PODER PUBLICO - ESTADUAL OU DISTRITAL

DEMONSTRATIVO DE CONSUMO DESTA NOTA FISCAL

DESCRIÇÃO DA FUNÇÃO	LEITURA		CONSTANTE	AJUSTE	CONSUMO / DEMANDA
	DE	ATÉ			
Nº medidor - 80910193 / Ciclo - 30/04/2022 a 31/05/2022 / Dias - 31					
Data	300422	310522			
Hora	235900	235900			
Consumo Ativo Na Ponta	247.708,00	269.414,00	0,01200		260.4700000
Consumo Ativo Fora de Ponta	703.599,00	707.685,00	1,20000		4.903,2000000
Demanda Máxima Na Ponta	0,00	142,00	0,04800		6,8200000
Demanda Máxima Fora de Ponta	0,00	508,00	0,04800		24,3800000
Consumo Reativo Na Ponta	622.056,00	628.612,00	0,01200		78,6700000
Consumo Reativo Fora de Ponta	167.796,00	168.639,00	1,20000		1.011,6000000
Consumo Reativo Excedente Na Ponta	603,00	603,00	0,01200		0,0000000
Consumo Reativo Excedente Fora de Ponta	963,00	967,00	1,20000		4,8000000
Demanda Máxima Corrigida Na Ponta	0,00	508,00	0,01200		6,1000000
Demanda Máxima Corrigida Fora de Ponta	0,00	1.800,00	0,01200		21,6000000

DADOS COMPLEMENTARES
Fator de Carga

Na Ponta: 0,58 Fora de Ponta: 0,30

Acrescentar aos Consumos/Demandas Medidos a Perda de Transformação de: 2,50%

VALORES CONTRATADOS

Demanda: 33.00

MÊS REFERÊNCIA DO FATURAMENTO: 05/2022 DATA PREVISTA PARA A PRÓXIMA LEITURA 30/06/2022

COMPANHIA DE ELETRICIDADE
DO ESTADO DA BAHIAAV. EDGARD SANTOS, 300,
CABULA VI, SALVADOR, BAHIA
CEP 41181-900
CNPJ 15.139.629/0001-94
INSCRIÇÃO ESTADUAL 00478696NONEOENERGIA
COELBATELEATENDIMENTO: Emergencial 116 | Comercial 0800 284 8080
(Ligação gratuita de telefones fixos e móveis)
Atendimento ao deficiente auditivo ou de fala: 0800 701 0155
Ouvidoria: 0800 071 7676 | SMS Falta de energia: 28116
Agência Nacional de Energia Elétrica - ANEEL 167
(Ligação gratuita de telefones fixos e móveis)
Site de serviços: www.clientescorporativos.neoenergiacoelba.com.br
neoenergiacoelba.com.br

NOTA FISCAL | FATURA | CONTA DE ENERGIA ELÉTRICA

DADOS DO CLIENTE

MINISTERIO PUBLICO DA BAHIA
CNPJ: 04.142.491/0001-66

DATA DE VENCIMENTO

26/07/2022

TOTAL A PAGAR (R\$)

4.264,62

DATA DA EMISSÃO DA NOTA FISCAL

28/06/2022

DATA DA APRESENTAÇÃO

05/07/2022

NÚMERO DA NOTA FISCAL

619995347

CONTA CONTRATO

0220439194

Nº DO CLIENTE

1001729979

Nº DA INSTALAÇÃO

5296470

CLASSIFICAÇÃO
A4 Horo-sazonal Verde
PODER PUBLICO - ESTADUAL OU DISTRITALAs condições gerais de fornecimento (Resolução ANEEL 414/2010), tarifas, produtos, serviços prestados e tributos se encontram à disposição, para consulta em nossas unidades de atendimento e no site www.coelba.com.br.

INFORMAÇÕES SOBRE A NOTA FISCAL

Na data da leitura a bandeira em vigor é a Verde. Mais informações em www.aneel.gov.br.
O cliente é compensado quando há violação na continuidade individual ou do nível de tensão de fornecimento.
Isenção do ICMS conforme Art.22, III do RICMS-Ba.
O Cliente é compensado quando há descumprimento do prazo definido para os padrões de atendimento comercial.
Acréscimos legais serão aplicados sobre a COSIP paga em atraso, conforme Legislação Municipal.
Esta Nota Fiscal faz parte do Doc. Pgto. nº 610047291134 da Conta Contrato Coletiva nº 6310000017.
Regras para cobrança da contribuição para o custeio do serviço de iluminação pública (COSIP) estão à disposição no site www.neoenergiacoelba.com.br/Poder Público/Contribuição de Iluminação Pública.
Informações Suplementares disponíveis no site www.neoenergiacoelba.com.br, Agência Virtual ou Lojas de Atendimento.

DURAÇÃO E FREQUÊNCIA DAS INTERRUPÇÕES

DESCRIÇÃO	CONJUNTO	VALOR APURADO	LIMITE MENSAL	LIMITE TRIMESTRAL	LIMITE ANUAL
DIC - Nº. de horas sem Energia		mar/2022	3,57	7,15	14,30
FIC - Nº. de vezes sem Energia		0,0000	2,06	4,13	8,27
DMIC - Duração máxima de interrupção contínua		0,0000	2,54	0,00	0,00
DICRI - Duração de Interrupção em dia crítico		Limite DICRI: 9,77			

EUSD - Valor do Encargo de Uso do Sistema de Distribuição = R\$ 2.310,30

NÍVEIS DE TENSÃO

TENSÃO NOMINAL (V)	LIMITE DE VARIAÇÃO(V)	
	MÍNIMO	MÁXIMO
11900	11067	12495

Todo consumidor pode solicitar a apuração dos indicadores DIC, FIC, DMIC e DICRI a qualquer tempo.

Comprovante do Cliente

Autenticação Mecânica

Destaque aqui

AIDF Nº 17590000262009 - PAIDF Nº 932.979
PARECER/GECOT - 367/98, 929/00 e 9876/04
(-)Desconto/Abatimento

BANCO DO BRASIL S/A 001	Vencimento 26/07/2022	Agência/Cód. Beneficiário 3064-3/150321-9	Espécie	Quantidade	Valor do Documento 4.264,62	
-------------------------	--------------------------	--	---------	------------	--------------------------------	--

(-)Outras Deduções (+)Mora/Multa p/ dia de atraso (+)Outros Acréscimos

Ficha do Caixa

Autenticação Mecânica

Nosso Número 28092650197516530	Nº do Documento 145385914	(=)Valor Cobrado 4.264,62
-----------------------------------	------------------------------	------------------------------

Destaque aqui

BANCO DO BRASIL S/A | 001-9 | 00190.00009 02809.265016 97516.530173 1 90580000426462

Local do Pagamento					Vencimento	
PAGÁVEL EM QUALQUER REDE BANCÁRIA					26/07/2022	
Beneficiário					Agência/Cód. Beneficiário	
COMPANHIA DE ELETRICIDADE DO ESTADO DA BAHIA					3064-3/150321-9	
Data Documento	Nº do Documento	Espécie	Aceite	Data do Processamento	Nosso Número	
29/06/2022	145385914		N	29/06/2022	28092650197516530	
Uso Banco	Carteira	Moeda	Quantidade	Valor	(=)Valor do Documento	
	17	R\$	x		4.264,62	
Instruções					(-)Desconto/Abatimento	
1-Multa por atraso de pagamento: 2% a ser cobrada na próxima fatura, resolução 414/2010/ANEEL.					(-)Outras Deduções	
2-Juros por atraso no pagamento: 1% a.m. a ser cobrado na próxima fatura, resolução 414/2010/ANEEL.						
3-Atualização Monetária - sobre IGPM - Res. 414/ANEEL de 09/09/10 a ser cobrado na próx. fatura.					(+Mora/Multa p/ dia de atraso	
4-Pagável nos canais de recebimento da rede bancária.						
5-Usar a opção "TÍTULOS" para pagamento em caixas eletrônicos ou internet.					(+)Outros Acréscimos	
					(=)Valor Cobrado	
AIDF Nº 1759000262009 - PAIDF Nº 932.979 PARECER/GECOT - 367/98, 929/00 e 9876/04					4.264,62	

AIDF Nº 17590000262009 - PAIDF Nº 932.979
PARECER/GECOT - 367/98, 929/00 e 9876/04Pagador
MINISTERIO PUBLICO DA BAHIA
04.142.491/0001-66
Sacador/Avalista

220439194

Ficha de Compensação

Autenticação Mecânica



COMPANHIA DE ELETRICIDADE
DO ESTADO DA BAHIA
AV. EDGARD SANTOS, 300,
CABULA VI, SALVADOR, BAHIA
CEP 41181-900
CNPJ 15.139.629/0001-94
INSCRIÇÃO ESTADUAL 00478696NO



NEOENERGIA
COELBA

Tarifa Social de Energia Elétrica - Lei 10.438, de 26/04/02
TELEATENDIMENTO: 116 ou 0800 276 0116
(Ligação gratuita de telefones fixos e móveis)
Atendimento ao deficiente auditivo ou de fala: 0800 701 0155
Ouvidoria: 0800 071 7676 | SMS Falta de energia: 28116
Agência Nacional de Energia Elétrica - ANEEL 167
(Ligação gratuita de telefones fixos e móveis)
neoenergiaoelba.com.br

DADOS DO CLIENTE

MINISTERIO PUBLICO DA BAHIA

CNPJ: 04.142.491/0001-66

DATA DE VENCIMENTO
26/07/2022

TOTAL A PAGAR (R\$)
541,68

DATA DA EMISSÃO DA NOTA FISCAL
28/06/2022

DATA DA APRESENTAÇÃO
05/07/2022

NÚMERO DA NOTA FISCAL
619995348

CONTA CONTRATO
0220912612

Nº DO CLIENTE
1001729979

Nº DA INSTALAÇÃO
1991897

CLASSIFICAÇÃO

B3 PODER PUBLICO - ESTADUAL OU DISTRITAL
Conv. Monômia - Bifásico

RESERVADO AO FISCO

64D9.D777.1067.5C49.E31B.9326.12F1.4B0E

DESCRIÇÃO DA NOTA FISCAL

	QUANTIDADE	PREÇO(R\$)	VALOR(R\$)
Consumo Ativo(kWh)-TUSD	564,0000000	0,50264992	283,49
Consumo Ativo(kWh)-TE	564,0000000	0,28542163	160,97
Contrib. Ilum. Pública Municipal			97,22

TOTAL DA FATURA 541,68

INFORMAÇÕES DE TRIBUTOS

ICMS		PIS		COFINS	
BASE DE CALCULO	%	BASE DE CALCULO	%	BASE DE CALCULO	%
		444,46	0,87	3,86	
				444,46	4,03
					17,91

Tarifas Aplicadas	
Consumo Ativo(kWh)-TUSD	0,47804000
Consumo Ativo(kWh)-TE	0,27145000

HISTÓRICO DO CONSUMO

	kWh
JUN 22	564
MAI 22	619
ABR 22	692
MAR 22	473
FEV 22	445
JAN 22	426
DEZ 21	696
NOV 21	737
OUT 21	656
SET 21	507
AGO 21	513
JUL 21	275
JUN 21	311

COMPOSIÇÃO DO CONSUMO

Geração de Energia	R\$ 132,13	29,73%
Transmissão	R\$ 30,18	6,79%
Distribuição (Coelba)	R\$ 174,66	39,30%
Perdas de Energia	R\$ 33,22	7,47%
Encargos Setoriais	R\$ 52,50	11,81%
Tributos	R\$ 21,77	4,90%
Total	R\$ 444,46	100%

DEMONSTRATIVO DE CONSUMO DESTA NOTA FISCAL

NÚMERO DO MEDIDOR	TIPO DA FUNÇÃO	ANTERIOR		ATUAL		Nº DIAS	CONSTANTE	AJUSTE	CONSUMO (kWh)
		DATA	LEITURA	DATA	LEITURA				
982637082	CAT	04/05/2022	90.332,00	03/06/2022	90.896,00	30	1,00000		564,00

DATA PREVISTA DA PRÓXIMA LEITURA: 05/07/2022

DURAÇÃO E FREQUÊNCIA DAS INTERRUPTÕES

DESCRIÇÃO	CONJUNTO	VALOR APURADO	LIMITE MENSAL	LIMITE TRIM.	LIMITE ANUAL
DIC-Nº de horas sem Energia	PARATINGA	abr/2022			
FIC-Nº de vezes sem Energia		0,0000	6,03	12,06	24,12
DMIC-Duração máxima de interrupção contínua		0,0000	3,30	6,60	13,20
		0,0000	3,54	0,00	0,00
DICRI-Duração de Interrupção em dia crítico		Limite DICRI: 12,22			
EUSD-Valor do Encargo de uso do sistema de distribuição = R\$ 269,61					
Todo Consumidor pode solicitar a apuração dos indicadores DIC, FIC, DMIC e DICRI a qualquer tempo.					

INFORMAÇÕES IMPORTANTES

Na data da leitura a bandeira em vigor é a Verde. Mais informações em www.aneel.gov.br.
O cliente é compensado quando há violação na continuidade individual ou do nível de tensão de fornecimento.
Isenção do ICMS conforme Art.22, III do RICMS-Ba.
Pagto. em atraso gera multa 2%(Res414/ANEEL), Juros 1%a.m(Lei 10.438/02) e atualização monetária no próx. mês
O Cliente é compensado quando há descumprimento do prazo definido para os padrões de atendimento comercial.
Esta Nota Fiscal faz parte do Doc. Pgto. nº 610047291134 da Conta Contrato Coletiva nº 6310000017.
Regras para cobrança da contribuição para o custeio do serviço de iluminação pública (COSIP) estão à disposição no site www.neoenergiaoelba.com.br/Poder Público/Contribuição de Iluminação Pública.
Informações Suplementares disponíveis no site www.neoenergiaoelba.com.br, Agência Virtual ou Lojas de Atendimento.
A Iluminação Pública é de responsabilidade da Prefeitura.

NÍVEIS DE TENSÃO

TENSÃO NOMINAL (V)	LIMITE DE VARIAÇÃO(V)	
	MÍNIMO	MÁXIMO
220 380	202 348	231 396

AUTENTICAÇÃO MECÂNICA

DESTAQUE AQUI

CONTA CONTRATO 0220912612	MÊS/ANO 06/2022	TOTAL A PAGAR(R\$) 541,68	VENCIMENTO 26/07/2022
------------------------------	--------------------	------------------------------	--------------------------

838200000053 416800300000 220912612239 011792541435



TALÃO DE PAGAMENTO

Evite dobrar, perfurar ou rasurar.
Este canhoto será usado
em leitora ótica.

AUTENTICAÇÃO MECÂNICA

COMPANHIA DE ELETRICIDADE
DO ESTADO DA BAHIA
AV. EDGARD SANTOS, 300,
CABULA VI, SALVADOR, BAHIA
CEP 41181-900
CNPJ 15.139.629/0001-94
INSCRIÇÃO ESTADUAL 00478696NO



NEOENERGIA
COELBA

Tarifa Social de Energia Elétrica - Lei 10.438, de 26/04/02
TELEATENDIMENTO: 116 ou 0800 276 0116
(Ligação gratuita de telefones fixos e móveis)
Atendimento ao deficiente auditivo ou de fala: 0800 701 0155
Ouvidoria: 0800 071 7676 | SMS Falta de energia: 28116
Agência Nacional de Energia Elétrica - ANEEL 167
(Ligação gratuita de telefones fixos e móveis)
neoenergiacoelba.com.br

DADOS DO CLIENTE

MINISTERIO PUBLICO DA BAHIA

CNPJ: 04.142.491/0001-66

DATA DE VENCIMENTO
26/07/2022

TOTAL A PAGAR (R\$)
610,15

DATA DA EMISSÃO DA NOTA FISCAL
28/06/2022

DATA DA APRESENTAÇÃO
05/07/2022

NÚMERO DA NOTA FISCAL
619995349

CONTA CONTRATO
0227533854

Nº DO CLIENTE
1001729979

Nº DA INSTALAÇÃO
3259086

CLASSIFICAÇÃO

B3 PODER PUBLICO - ESTADUAL OU DISTRITAL
Conv. Monômia - Trifásico

RESERVADO AO FISCO

3590.D147.A532.6B7F.649A.930A.F460.A24B

DESCRIÇÃO DA NOTA FISCAL

	QUANTIDADE	PREÇO(R\$)	VALOR(R\$)
Consumo Ativo(kWh)-TUSD	707,0000000	0,50266517	355,38
Consumo Ativo(kWh)-TE	707,0000000	0,28542454	201,79
Contrib. Ilum. Pública Municipal			52,98

Tarifas Aplicadas	
Consumo Ativo(kWh)-TUSD	0,47804000
Consumo Ativo(kWh)-TE	0,27145000

HISTÓRICO DO CONSUMO

	kWh
JUN 22	707
MAI 22	808
ABR 22	965
MAR 22	874
FEV 22	909
JAN 22	607
DEZ 21	806
NOV 21	495
OUT 21	461
SET 21	301
AGO 21	214
JUL 21	180
JUN 21	205

COMPOSIÇÃO DO CONSUMO

Geração de Energia	R\$ 165,64	29,73%
Transmissão	R\$ 37,83	6,79%
Distribuição (Coelba)	R\$ 218,95	39,29%
Perdas de Energia	R\$ 41,65	7,48%
Encargos Setoriais	R\$ 65,81	11,81%
Tributos	R\$ 27,29	4,90%
Total	R\$ 557,17	100%

TOTAL DA FATURA **610,15**

INFORMAÇÕES DE TRIBUTOS

ICMS		PIS		COFINS	
BASE DE CALCULO	%	BASE DE CALCULO	%	BASE DE CALCULO	%
		557,17	0,87	4,84	
				557,17	4,03
					22,45

DEMONSTRATIVO DE CONSUMO DESTA NOTA FISCAL

NÚMERO DO MEDIDOR	TIPO DA FUNÇÃO	ANTERIOR		ATUAL		Nº DIAS	CONSTANTE	AJUSTE	CONSUMO (kWh)
		DATA	LEITURA	DATA	LEITURA				
51359410	CAT	17/05/2022	35.660,00	15/06/2022	36.367,00	29	1,00000		707,00

DATA PREVISTA DA PRÓXIMA LEITURA: 18/07/2022

DURAÇÃO E FREQUÊNCIA DAS INTERRUPÇÕES

DESCRIÇÃO	CONJUNTO	VALOR APURADO	LIMITE MENSAL	LIMITE TRIM.	LIMITE ANUAL
DIC-Nº de horas sem Energia	CAMACARI I	abr/2022			
FIC-Nº de vezes sem Energia		0,0000	4,95	9,91	19,82
DMIC-Duração máxima de interrupção contínua		0,0000	3,11	6,22	12,45
DICRI-Duração de Interrupção em dia crítico		0,0000	2,77	0,00	0,00
		Limite DICRI: 12,22			
EUSD-Valor do Encargo de uso do sistema de distribuição = R\$ 337,97					
Todo Consumidor pode solicitar a apuração dos indicadores DIC, FIC, DMIC e DICRI a qualquer tempo.					

INFORMAÇÕES IMPORTANTES

Na data da leitura a bandeira em vigor é a Verde. Mais informações em www.aneel.gov.br. O cliente é compensado quando há violação na continuidade individual ou do nível de tensão de fornecimento. Isenção do ICMS conforme Art.22, III do RICMS-Ba. Pagto. em atraso gera multa 2%(Res414/ANEEL), Juros 1%a.m(Lei 10.438/02) e atualização monetária no próx. mês O Cliente é compensado quando há descumprimento do prazo definido para os padrões de atendimento comercial. Esta Nota Fiscal faz parte do Doc. Pgto. nº 610047291134 da Conta Contrato Coletiva nº 6310000017. Regras para cobrança da contribuição para o custeio do serviço de iluminação pública (COSIP) estão à disposição no site www.neoenergiacoelba.com.br/Poder Público/Contribuição de Iluminação Pública. Informações Suplementares disponíveis no site www.neoenergiacoelba.com.br, Agência Virtual ou Lojas de Atendimento. A Iluminação Pública é de responsabilidade da Prefeitura.

NÍVEIS DE TENSÃO

TENSÃO NOMINAL (V)	LIMITE DE VARIAÇÃO(V)	
	MÍNIMO	MÁXIMO
127 220	117 202	133 231

AUTENTICAÇÃO MECÂNICA

DESTAQUE AQUI

CONTA CONTRATO 0227533854	MÊS/ANO 06/2022	TOTAL A PAGAR(R\$) 610,15	VENCIMENTO 26/07/2022
-------------------------------------	---------------------------	-------------------------------------	---------------------------------

838300000063 101500300008 227533854231 011792541532



TALÃO DE PAGAMENTO

Evite dobrar, perfurar ou rasurar.
Este canhoto será usado
em leitora ótica.

AUTENTICAÇÃO MECÂNICA

COMPANHIA DE ELETRICIDADE
DO ESTADO DA BAHIA
AV. EDGARD SANTOS, 300,
CABULA VI, SALVADOR, BAHIA
CEP 41181-900
CNPJ 15.139.629/0001-94
INSCRIÇÃO ESTADUAL 00478696NO



NEOENERGIA
COELBA

Tarifa Social de Energia Elétrica - Lei 10.438, de 26/04/02
TELEATENDIMENTO: 116 ou 0800 276 0116
(Ligação gratuita de telefones fixos e móveis)
Atendimento ao deficiente auditivo ou de fala: 0800 701 0155
Ouvidoria: 0800 071 7676 | SMS Falta de energia: 28116
Agência Nacional de Energia Elétrica - ANEEL 167
(Ligação gratuita de telefones fixos e móveis)
neoenergiaoelba.com.br

DADOS DO CLIENTE

MINISTERIO PUBLICO DA BAHIA

CNPJ: 04.142.491/0001-66

DATA DE VENCIMENTO
26/07/2022

TOTAL A PAGAR (R\$)
443,65

DATA DA EMISSÃO DA NOTA FISCAL
28/06/2022

DATA DA APRESENTAÇÃO
05/07/2022

NÚMERO DA NOTA FISCAL
619995350

CONTA CONTRATO
0228976601

Nº DO CLIENTE
1001729979

Nº DA INSTALAÇÃO
136664

CLASSIFICAÇÃO

B3 PODER PUBLICO - ESTADUAL OU DISTRITAL
Conv. Monômia - Trifásico

RESERVADO AO FISCO

F302.C792.111A.3328.E64E.DC3E.4902.35F3

DESCRIÇÃO DA NOTA FISCAL

	QUANTIDADE	PREÇO(R\$)	VALOR(R\$)
Consumo Ativo(kWh)-TUSD	473,0000000	0,50264887	237,75
Consumo Ativo(kWh)-TE	473,0000000	0,28542463	135,00
Contrib. Ilum. Pública Municipal			70,90

Tarifas Aplicadas	
Consumo Ativo(kWh)-TUSD	0,47804000
Consumo Ativo(kWh)-TE	0,27145000

HISTÓRICO DO CONSUMO

	kWh
JUN 22	473
MAI 22	636
ABR 22	640
MAR 22	953
FEV 22	927
JAN 22	518
DEZ 21	648
NOV 21	655
OUT 21	607
SET 21	374
AGO 21	357
JUL 21	373
JUN 21	468

COMPOSIÇÃO DO CONSUMO

Geração de Energia	R\$ 110,81	29,73%
Transmissão	R\$ 25,31	6,79%
Distribuição (Coelba)	R\$ 146,48	39,30%
Perdas de Energia	R\$ 27,86	7,47%
Encargos Setoriais	R\$ 44,03	11,81%
Tributos	R\$ 18,26	4,90%
Total	R\$ 372,75	100%

TOTAL DA FATURA **443,65**

INFORMAÇÕES DE TRIBUTOS

ICMS		PIS		COFINS	
BASE DE CALCULO	%	BASE DE CALCULO	%	BASE DE CALCULO	%
		372,75	0,87	372,75	4,03
			3,24		15,02

DEMONSTRATIVO DE CONSUMO DESTA NOTA FISCAL

NÚMERO DO MEDIDOR	TIPO DA FUNÇÃO	ANTERIOR		ATUAL		Nº DIAS	CONSTANTE	AJUSTE	CONSUMO (kWh)
		DATA	LEITURA	DATA	LEITURA				
70560119	CAT	10/05/2022	39.397,00	08/06/2022	39.870,00	29	1,00000		473,00

DATA PREVISTA DA PRÓXIMA LEITURA: 11/07/2022

DURAÇÃO E FREQUÊNCIA DAS INTERRUPTÕES

DESCRIÇÃO	CONJUNTO	VALOR APURADO	LIMITE MENSAL	LIMITE TRIM.	LIMITE ANUAL
DIC-Nº de horas sem Energia	AMARGOSA	abr/2022			
FIC-Nº de vezes sem Energia		0,0000	6,15	12,30	24,60
DMIC-Duração máxima de interrupção contínua		0,0000	3,30	6,60	13,20
		0,0000	3,63	0,00	0,00
DICRI-Duração de Interrupção em dia crítico		Limite DICRI: 12,22			
EUSD-Valor do Encargo de uso do sistema de distribuição = R\$ 226,11					
Todo Consumidor pode solicitar a apuração dos indicadores DIC, FIC, DMIC e DICRI a qualquer tempo.					

INFORMAÇÕES IMPORTANTES

Na data da leitura a bandeira em vigor é a Verde. Mais informações em www.aneel.gov.br.
O cliente é compensado quando há violação na continuidade individual ou do nível de tensão de fornecimento.
Isenção do ICMS conforme Art.22, III do RICMS-Ba.
Pagto. em atraso gera multa 2%(Res414/ANEEL), Juros 1%a.m(Lei 10.438/02) e atualização monetária no próx. mês
O Cliente é compensado quando há descumprimento do prazo definido para os padrões de atendimento comercial.
Esta Nota Fiscal faz parte do Doc. Pgto. nº 610047291134 da Conta Contrato Coletiva nº 6310000017.
Regras para cobrança da contribuição para o custeio do serviço de iluminação pública (COSIP) estão à disposição no site www.neoenergiaoelba.com.br/PowerPublico/Contribuição de Iluminação Pública.
Informações Suplementares disponíveis no site www.neoenergiaoelba.com.br, Agência Virtual ou Lojas de Atendimento.
A Iluminação Pública é de responsabilidade da Prefeitura.

NÍVEIS DE TENSÃO

TENSÃO NOMINAL (V)	LIMITE DE VARIAÇÃO(V)	
	MÍNIMO	MÁXIMO
220 380	202 350	231 399

AUTENTICAÇÃO MECÂNICA

DESTAQUE AQUI

CONTA CONTRATO 0228976601	MÊS/ANO 06/2022	TOTAL A PAGAR(R\$) 443,65	VENCIMENTO 26/07/2022
-------------------------------------	---------------------------	-------------------------------------	---------------------------------

838600000042 436500300000 228976601233 011792541630



TALÃO DE PAGAMENTO

Evite dobrar, perfurar ou rasurar.
Este canhoto será usado
em leitora ótica.

AUTENTICAÇÃO MECÂNICA

COMPANHIA DE ELETRICIDADE
DO ESTADO DA BAHIA
AV. EDGARD SANTOS, 300,
CABULA VI, SALVADOR, BAHIA
CEP 41181-900
CNPJ 15.139.629/0001-94
INSCRIÇÃO ESTADUAL 00478696NO



NEOENERGIA
COELBA

Tarifa Social de Energia Elétrica - Lei 10.438, de 26/04/02
TELEATENDIMENTO: 116 ou 0800 276 0116
(Ligação gratuita de telefones fixos e móveis)
Atendimento ao deficiente auditivo ou de fala: 0800 701 0155
Ouvidoria: 0800 071 7676 | SMS Falta de energia: 28116
Agência Nacional de Energia Elétrica - ANEEL 167
(Ligação gratuita de telefones fixos e móveis)
neoenergiacoelba.com.br

DADOS DO CLIENTE

MINISTERIO PUBLICO DA BAHIA

CNPJ: 04.142.491/0001-66

DATA DE VENCIMENTO
26/07/2022

TOTAL A PAGAR (R\$)
763,87

DATA DA EMISSÃO DA NOTA FISCAL
28/06/2022

DATA DA APRESENTAÇÃO
05/07/2022

NÚMERO DA NOTA FISCAL
619995351

CONTA CONTRATO
7003339054

Nº DO CLIENTE
1001729979

Nº DA INSTALAÇÃO
2269605

CLASSIFICAÇÃO

B3 PODER PUBLICO - ESTADUAL OU DISTRITAL
Conv. Monômia - Trifásico

RESERVADO AO FISCO

611C.75EE.CC9A.B3E6.D25E.63FB.1B7E.B95C

DESCRIÇÃO DA NOTA FISCAL

	QUANTIDADE	PREÇO(R\$)	VALOR(R\$)
Consumo Ativo(kWh)-TUSD	870,0000000	0,50266068	437,31
Consumo Ativo(kWh)-TE	870,0000000	0,28542701	248,32
Contrib. Ilum. Pública Municipal			78,24

TOTAL DA FATURA **763,87**

INFORMAÇÕES DE TRIBUTOS

ICMS		PIS		COFINS	
BASE DE CALCULO	%	BASE DE CALCULO	%	BASE DE CALCULO	%
		685,63	0,87	685,63	4,03

Tarifas Aplicadas	
Consumo Ativo(kWh)-TUSD	0,47804000
Consumo Ativo(kWh)-TE	0,27145000

HISTÓRICO DO CONSUMO

	kWh
JUN 22	870
MAI 22	1069
ABR 22	1130
MAR 22	1033
FEV 22	831
JAN 22	556
DEZ 21	1039
NOV 21	769
OUT 21	916
SET 21	685
AGO 21	482
JUL 21	461
JUN 21	572

COMPOSIÇÃO DO CONSUMO

Geração de Energia	R\$ 203,83	29,73%
Transmissão	R\$ 46,56	6,79%
Distribuição (Coelba)	R\$ 269,42	39,30%
Perdas de Energia	R\$ 51,25	7,47%
Encargos Setoriais	R\$ 80,98	11,81%
Tributos	R\$ 33,59	4,90%
Total	R\$ 685,63	100%

DEMONSTRATIVO DE CONSUMO DESTA NOTA FISCAL

NÚMERO DO MEDIDOR	TIPO DA FUNÇÃO	ANTERIOR		ATUAL		Nº DIAS	CONSTANTE	AJUSTE	CONSUMO (kWh)
		DATA	LEITURA	DATA	LEITURA				
1011066330	CAT	20/05/2022	145021,00	21/06/2022	145891,00	32	1,00000		870,00

DATA PREVISTA DA PRÓXIMA LEITURA: 21/07/2022

DURAÇÃO E FREQUÊNCIA DAS INTERRUPTÕES

DESCRIÇÃO	CONJUNTO	VALOR APURADO	LIMITE MENSAL	LIMITE TRIM.	LIMITE ANUAL
DIC-Nº de horas sem Energia		abr/2022			
FIC-Nº de vezes sem Energia		0,0000	5,79	11,58	23,16
DMIC-Duração máxima de interrupção contínua		0,0000	3,23	6,47	12,95
DICRI-Duração de Interrupção em dia crítico		0,0000	3,37	0,00	0,00
Limite DICRI: 12,22					
EUSD-Valor do Encargo de uso do sistema de distribuição = R\$ 415,89					
Todo Consumidor pode solicitar a apuração dos indicadores DIC, FIC, DMIC e DICRI a qualquer tempo.					

INFORMAÇÕES IMPORTANTES

Na data da leitura a bandeira em vigor é a Verde. Mais informações em www.aneel.gov.br.
O cliente é compensado quando há violação na continuidade individual ou do nível de tensão de fornecimento.
Isenção do ICMS conforme Art.22, III do RICMS-Ba.
Pagto. em atraso gera multa 2%(Res414/ANEEL), Juros 1%a.m(Lei 10.438/02) e atualização monetária no próx. mês
O Cliente é compensado quando há descumprimento do prazo definido para os padrões de atendimento comercial.
Esta Nota Fiscal faz parte do Doc. Pgto. nº 610047291134 da Conta Contrato Coletiva nº 6310000017.
Regras para cobrança da contribuição para o custeio do serviço de iluminação pública (COSIP) estão à disposição no site www.neoenergiacoelba.com.br/Poder Público/Contribuição de Iluminação Pública.
Informações Suplementares disponíveis no site www.neoenergiacoelba.com.br, Agência Virtual ou Lojas de Atendimento.
A Iluminação Pública é de responsabilidade da Prefeitura.

NÍVEIS DE TENSÃO

TENSÃO NOMINAL (V)	LIMITE DE VARIAÇÃO(V)	
	MÍNIMO	MÁXIMO
220 380	202 350	231 399

AUTENTICAÇÃO MECÂNICA

DESTAQUE AQUI

CONTA CONTRATO 7003339054	MÊS/ANO 06/2022	TOTAL A PAGAR(R\$) 763,87	VENCIMENTO 26/07/2022
-------------------------------------	---------------------------	-------------------------------------	---------------------------------

838000000076 638700300070 003339054233 011792541737



TALÃO DE PAGAMENTO

Evite dobrar, perfurar ou rasurar.
Este canhoto será usado
em leitora ótica.

AUTENTICAÇÃO MECÂNICA

COMPANHIA DE ELETRICIDADE
DO ESTADO DA BAHIA
AV. EDGARD SANTOS, 300,
CABULA VI, SALVADOR, BAHIA
CEP 41181-900
CNPJ 15.139.629/0001-94
INSCRIÇÃO ESTADUAL 00478696NO



NEOENERGIA
COELBA

Tarifa Social de Energia Elétrica - Lei 10.438, de 26/04/02
TELEATENDIMENTO: 116 ou 0800 276 0116
(Ligação gratuita de telefones fixos e móveis)
Atendimento ao deficiente auditivo ou de fala: 0800 701 0155
Ouvidoria: 0800 071 7676 | SMS Falta de energia: 28116
Agência Nacional de Energia Elétrica - ANEEL 167
(Ligação gratuita de telefones fixos e móveis)
neoenergiaoelba.com.br

DADOS DO CLIENTE

MINISTERIO PUBLICO DA BAHIA

CNPJ: 04.142.491/0001-66

DATA DE VENCIMENTO
26/07/2022

TOTAL A PAGAR (R\$)
97,69

DATA DA EMISSÃO DA NOTA FISCAL
28/06/2022

DATA DA APRESENTAÇÃO
05/07/2022

NÚMERO DA NOTA FISCAL
619995352

CONTA CONTRATO
7003665806

Nº DO CLIENTE
1001729979

Nº DA INSTALAÇÃO
1916106

CLASSIFICAÇÃO

B3 PODER PUBLICO - ESTADUAL OU DISTRITAL
Conv. Monômia - Bifásico

RESERVADO AO FISCO

4638.684B.F1CD.2115.337F.3F44.6BC2.18F7

DESCRIÇÃO DA NOTA FISCAL

	QUANTIDADE	PREÇO(R\$)	VALOR(R\$)
Consumo Ativo(kWh)-TUSD	124,0000000	0,50263677	62,32
Consumo Ativo(kWh)-TE	124,0000000	0,28532096	35,37

TOTAL DA FATURA 97,69

INFORMAÇÕES DE TRIBUTOS

ICMS		PIS		COFINS	
BASE DE CALCULO	%	BASE DE CALCULO	%	BASE DE CALCULO	%
		97,69	0,87	0,84	
				97,69	4,03
					3,93

Tarifas Aplicadas	
Consumo Ativo(kWh)-TUSD	0,47804000
Consumo Ativo(kWh)-TE	0,27145000

HISTÓRICO DO CONSUMO

	kWh
JUN 22	124
MAI 22	196
ABR 22	222
MAR 22	254
FEV 22	240
JAN 22	93
DEZ 21	269
NOV 21	184
OUT 21	145
SET 21	86
AGO 21	82
JUL 21	84
JUN 21	104

COMPOSIÇÃO DO CONSUMO

Geração de Energia	R\$ 29,05	29,74%
Transmissão	R\$ 6,63	6,79%
Distribuição (Coelba)	R\$ 38,40	39,31%
Perdas de Energia	R\$ 7,30	7,47%
Encargos Setoriais	R\$ 11,54	11,81%
Tributos	R\$ 4,77	4,88%
Total	R\$ 97,69	100%

DEMONSTRATIVO DE CONSUMO DESTA NOTA FISCAL

NÚMERO DO MEDIDOR	TIPO DA FUNÇÃO	ANTERIOR		ATUAL		Nº DIAS	CONSTANTE	AJUSTE	CONSUMO (kWh)
		DATA	LEITURA	DATA	LEITURA				
1011187488	CAT	09/05/2022	28.537,00	07/06/2022	28.661,00	29	1,00000		124,00

DATA PREVISTA DA PRÓXIMA LEITURA: 08/07/2022

DURAÇÃO E FREQUÊNCIA DAS INTERRUPÇÕES

DESCRIÇÃO	CONJUNTO	VALOR APURADO	LIMITE MENSAL	LIMITE TRIM.	LIMITE ANUAL
DIC-Nº de horas sem Energia	ITABUNA II 34,5KV	abr/2022 0,0000	5,91	11,82	23,64
FIC-Nº de vezes sem Energia		0,0000	3,23	6,47	12,95
DMIC-Duração máxima de interrupção contínua		0,0000	3,46	0,00	0,00
DICRI-Duração de Interrupção em dia crítico		Limite DICRI: 12,22			
EUSD-Valor do Encargo de uso do sistema de distribuição = R\$ 59,27					
Todo Consumidor pode solicitar a apuração dos indicadores DIC, FIC, DMIC e DICRI a qualquer tempo.					

INFORMAÇÕES IMPORTANTES

Na data da leitura a bandeira em vigor é a Verde. Mais informações em www.aneel.gov.br.
O cliente é compensado quando há violação na continuidade individual ou do nível de tensão de fornecimento.
Isenção do ICMS conforme Art.22, III do RICMS-Ba.
Pagto. em atraso gera multa 2%(Res414/ANEEL), Juros 1%a.m(Lei 10.438/02) e atualização monetária no próx. mês
O Cliente é compensado quando há descumprimento do prazo definido para os padrões de atendimento comercial.
Esta Nota Fiscal faz parte do Doc. Pgto. nº 610047291134 da Conta Contrato Coletiva nº 6310000017.
Regras para cobrança da contribuição para o custeio do serviço de iluminação pública (COSIP) estão à disposição no site www.neoenergiaoelba.com.br/Poder Público/Contribuição de Iluminação Pública.
Informações Suplementares disponíveis no site www.neoenergiaoelba.com.br, Agência Virtual ou Lojas de Atendimento.
A Iluminação Pública é de responsabilidade da Prefeitura.

NÍVEIS DE TENSÃO

TENSÃO NOMINAL (V)	LIMITE DE VARIAÇÃO(V)	
	MÍNIMO	MÁXIMO
127 220	117 202	133 231

AUTENTICAÇÃO MECÂNICA

DESTAQUE AQUI

CONTA CONTRATO 7003665806	MÊS/ANO 06/2022	TOTAL A PAGAR(R\$) 97,69	VENCIMENTO 26/07/2022
------------------------------	--------------------	-----------------------------	--------------------------

838700000001 976900300075 003665806234 011792541834



TALÃO DE PAGAMENTO

Evite dobrar, perfurar ou rasurar.
Este canhoto será usado
em leitora ótica.

AUTENTICAÇÃO MECÂNICA

COMPANHIA DE ELETRICIDADE
DO ESTADO DA BAHIA
AV. EDGARD SANTOS, 300,
CABULA VI, SALVADOR, BAHIA
CEP 41181-900
CNPJ 15.139.629/0001-94
INSCRIÇÃO ESTADUAL 00478696NO



Tarifa Social de Energia Elétrica - Lei 10.438, de 26/04/02
TELEATENDIMENTO: 116 ou 0800 276 0116
(Ligação gratuita de telefones fixos e móveis)
Atendimento ao deficiente auditivo ou de fala: 0800 701 0155
Ouvidoria: 0800 071 7676 | SMS Falta de energia: 28116
Agência Nacional de Energia Elétrica - ANEEL 167
(Ligação gratuita de telefones fixos e móveis)
neoenergiaoelba.com.br

DADOS DO CLIENTE

MINISTERIO PUBLICO DA BAHIA

CNPJ: 04.142.491/0001-66

DATA DE VENCIMENTO
26/07/2022

TOTAL A PAGAR (R\$)
192,27

DATA DA EMISSÃO DA NOTA FISCAL
28/06/2022

DATA DA APRESENTAÇÃO
05/07/2022

NÚMERO DA NOTA FISCAL
619995353

CONTA CONTRATO
7004283354

Nº DO CLIENTE
1001729979

Nº DA INSTALAÇÃO
682662

CLASSIFICAÇÃO

B3 PODER PUBLICO - ESTADUAL OU DISTRITAL
Conv. Monômia - Monofásico

RESERVADO AO FISCO

1FD3.6E2B.F2AB.C7DA.0A72.7447.0B27.9353

DESCRIÇÃO DA NOTA FISCAL

	QUANTIDADE	PREÇO(R\$)	VALOR(R\$)
Consumo Ativo(kWh)-TUSD	244,0000000	0,50263016	122,64
Consumo Ativo(kWh)-TE	244,0000000	0,28538442	69,63

Tarifas Aplicadas	
Consumo Ativo(kWh)-TUSD	0,47804000
Consumo Ativo(kWh)-TE	0,27145000

HISTÓRICO DO CONSUMO

	kWh
JUN 22	244
MAI 22	359
ABR 22	375
MAR 22	462
FEV 22	479
JAN 22	301
DEZ 21	443
NOV 21	271
OUT 21	298
SET 21	251
AGO 21	198
JUL 21	216
JUN 21	204

COMPOSIÇÃO DO CONSUMO

Geração de Energia	R\$ 57,16	29,73%
Transmissão	R\$ 13,06	6,79%
Distribuição (Coelba)	R\$ 75,56	39,31%
Perdas de Energia	R\$ 14,37	7,47%
Encargos Setoriais	R\$ 22,71	11,81%
Tributos	R\$ 9,41	4,89%
Total	R\$ 192,27	100%

TOTAL DA FATURA **192,27**

INFORMAÇÕES DE TRIBUTOS

ICMS		PIS		COFINS	
BASE DE CALCULO	%	BASE DE CALCULO	%	BASE DE CALCULO	%
		192,27	0,87	192,27	4,03
			1,67		7,74

DEMONSTRATIVO DE CONSUMO DESTA NOTA FISCAL

NÚMERO DO MEDIDOR	TIPO DA FUNÇÃO	ANTERIOR		ATUAL		Nº DIAS	CONSTANTE	AJUSTE	CONSUMO (kWh)
		DATA	LEITURA	DATA	LEITURA				
50086054	CAT	18/05/2022	52.342,00	17/06/2022	52.586,00	30	1,00000		244,00

DATA PREVISTA DA PRÓXIMA LEITURA: 19/07/2022

DURAÇÃO E FREQUÊNCIA DAS INTERRUPTÕES

DESCRIÇÃO	CONJUNTO	VALOR APURADO	LIMITE MENSAL	LIMITE TRIM.	LIMITE ANUAL
DIC-Nº de horas sem Energia	CAMACA	abr/2022			
FIC-Nº de vezes sem Energia		0,0000	6,15	12,30	24,60
DMIC-Duração máxima de interrupção contínua		0,0000	3,36	6,72	13,45
		0,0000	3,63	0,00	0,00
DICRI-Duração de Interrupção em dia crítico		Limite DICRI: 12,22			
EUSD-Valor do Encargo de uso do sistema de distribuição = R\$ 116,64					
Todo Consumidor pode solicitar a apuração dos indicadores DIC, FIC, DMIC e DICRI a qualquer tempo.					

INFORMAÇÕES IMPORTANTES

Na data da leitura a bandeira em vigor é a Verde. Mais informações em www.aneel.gov.br.
O cliente é compensado quando há violação na continuidade individual ou do nível de tensão de fornecimento.
Isenção do ICMS conforme Art.22, III do RICMS-Ba.
Pagto. em atraso gera multa 2%(Res414/ANEEL), Juros 1%a.m(Lei 10.438/02) e atualização monetária no próx. mês
O Cliente é compensado quando há descumprimento do prazo definido para os padrões de atendimento comercial.
Esta Nota Fiscal faz parte do Doc. Pgto. nº 610047291134 da Conta Contrato Coletiva nº 6310000017.
Regras para cobrança da contribuição para o custeio do serviço de iluminação pública (COSIP) estão à disposição no site www.neoenergiaoelba.com.br/Poder Público/Contribuição de Iluminação Pública.
Informações Suplementares disponíveis no site www.neoenergiaoelba.com.br, Agência Virtual ou Lojas de Atendimento.
A Iluminação Pública é de responsabilidade da Prefeitura.

NÍVEIS DE TENSÃO

TENSÃO NOMINAL (V)	LIMITE DE VARIAÇÃO(V)	
	MÍNIMO	MÁXIMO
127	117	133

AUTENTICAÇÃO MECÂNICA

DESTAQUE AQUI

CONTA CONTRATO 7004283354	MÊS/ANO 06/2022	TOTAL A PAGAR(R\$) 192,27	VENCIMENTO 26/07/2022
-------------------------------------	---------------------------	-------------------------------------	---------------------------------

838000000017 922700300072 004283354235 011792541931



TALÃO DE PAGAMENTO

Evite dobrar, perfurar ou rasurar.
Este canhoto será usado
em leitora ótica.

AUTENTICAÇÃO MECÂNICA

**COMPANHIA DE ELETRICIDADE
DO ESTADO DA BAHIA**

AV.EDGARD SANTOS, 300,
CABULA VI, SALVADOR, BAHIA
CEP 41181-900
CNPJ 15.139.629/0001-94
INSCRIÇÃO ESTADUAL 00478696NO



NEOENERGIA
COELBA

TELEATENDIMENTO: Emergencial 116 | Comercial 0800 284 8080
(Ligação gratuita de telefones fixos e móveis)
Atendimento ao deficiente auditivo ou de fala: 0800 701 0155
Ouvidoria: 0800 071 7676 | SMS Falta de energia: 28116
Agência Nacional de Energia Elétrica - ANEEL 167
(Ligação gratuita de telefones fixos e móveis)
Site de serviços: www.clientescorporativos.neoenergiacoelba.com.br
neoenergiacoelba.com.br

NOTA FISCAL | FATURA | CONTA DE ENERGIA ELÉTRICA
DADOS DO CLIENTE

MINISTERIO PUBLICO DA BAHIA

CNPJ: 04.142.491/0001-66

ENDEREÇO

AV 5 CENTRO ADM DA BAHIA 575
MINISTERIO PUBLICO DO CAB

CAB/SALVADOR
41745-004 SALVADOR BA

DATA DE VENCIMENTO

26/07/2022

TOTAL A PAGAR (R\$)

91.532,70

DATA DA EMISSÃO DA NOTA FISCAL

28/06/2022

DATA DA APRESENTAÇÃO

05/07/2022

NÚMERO DA NOTA FISCAL

619995354

CONTA CONTRATO

7004678413

Nº DO CLIENTE

1001729979

Nº DA INSTALAÇÃO

9301698

CLASSIFICAÇÃO
A4 Horo-sazonal Verde
PODER PUBLICO - ESTADUAL OU DISTRITAL

RESERVADO AO FISCO
E152.48A0.3867.19A2.8A69.F68B.7B23.B0CB

DESCRIÇÃO DA NOTA FISCAL E INFORMAÇÕES IMPORTANTES

DESCRIÇÃO	QUANTIDADE	PREÇO(R\$)	VALOR(R\$)
Demanda Ativa(kW)	672,0000000	39,66349702	26.653,86
Demanda Reativa Excedente.(kVAR)	0,0000000	39,66351209	0,00
Consumo Ativo Na Ponta(kWh)-TUSD	8.219,8800000	2,60331147	21.398,90
Consumo Ativo Fora de Ponta(kWh)-TUSD	110.970,0000000	0,08464769	9.393,35
BANDEIRA VERDE			
Consumo Ativo Na Ponta(kWh)-TE	8.219,8800000	0,43905247	3.608,95
Consumo Ativo Fora Ponta(kWh)-TE	110.970,0000000	0,27147197	30.125,24
Consumo Reativo Exc. Na Ponta(kVARh)	0,0000000	0,28543638	0,00
Consumo Reativo Exc. Fora Ponta(kVARh)	0,0000000	0,28543638	0,00
Contrib. Ilum. Pública Municipal			352,40

TOTAL DA FATURA

91.532,70

TARIFAS APLICADAS

Demanda Ativa(kW)	37,72000000
Demanda Reativa Excedente.(kVAR)	37,72000000
Consumo Ativo Na Ponta(kWh)-TUSD	2,47575000
Consumo Ativo Fora de Ponta(kWh)-TUSD	0,08050000
Consumo Ativo Na Ponta(kWh)-TE-VERDE	0,41754000
Consumo Ativo Fora Ponta(kWh)-TE-VERDE	0,25817000
Consumo Reativo Exc. Na Ponta(kVARh)	0,27145000
Consumo Reativo Exc. Fora Ponta(kVARh)	0,27145000

INFORMAÇÕES DE TRIBUTOS

ICMS			PIS		COFINS		
BASE DE CÁLCULO	%	VALOR DO IMPOSTO	BASE DE CÁLCULO PIS/COFINS	%	VALOR DO IMPOSTO	%	VALOR DO IMPOSTO
			91.180,30	0,87	793,26	4,03	3.674,56

GRÁFICOS

Consumo Ativo na Ponta em kWh

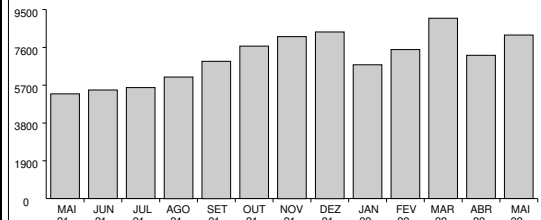

Consumo Ativo Fora da Ponta em MWh

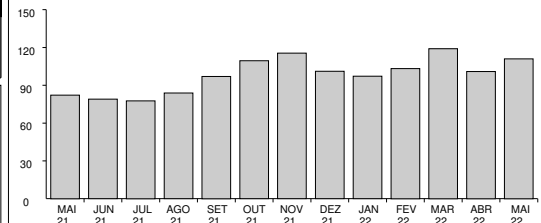

Demanda (Medida x Contratada) em kW

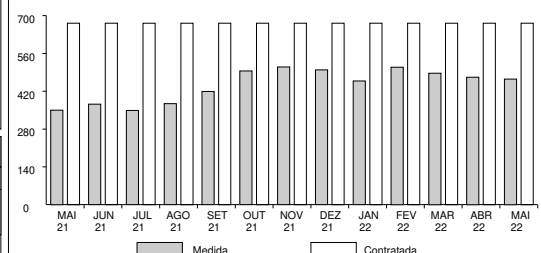

**COMPANHIA DE ELETRICIDADE
DO ESTADO DA BAHIA**

AV. EDGARD SANTOS, 300,
CABULA VI, SALVADOR, BAHIA
CEP 41181-900
CNPJ 15.139.629/0001-94
INSCRIÇÃO ESTADUAL 00478696NO



NEOENERGIA
COELBA

TELEATENDIMENTO: Emergencial 116 | Comercial 0800 284 8080
(Ligação gratuita de telefones fixos e móveis)
Atendimento ao deficiente auditivo ou de fala: 0800 701 0155
Ouvidoria: 0800 071 7676 | SMS Falta de energia: 28116
Agência Nacional de Energia Elétrica - ANEEL 167
(Ligação gratuita de telefones fixos e móveis)
Site de serviços: www.clientescorporativos.neoenergiacoelba.com.br
neoenergiacoelba.com.br

NOTA FISCAL | FATURA | CONTA DE ENERGIA ELÉTRICA
DADOS DO CLIENTE

MINISTERIO PUBLICO DA BAHIA
CNPJ: 04.142.491/0001-66

DATA DE VENCIMENTO

26/07/2022

TOTAL A PAGAR (R\$)

91.532,70

DATA DA EMISSÃO DA NOTA FISCAL

28/06/2022

DATA DA APRESENTAÇÃO

05/07/2022

NÚMERO DA NOTA FISCAL

619995354

CONTA CONTRATO

7004678413

Nº DO CLIENTE

1001729979

Nº DA INSTALAÇÃO

9301698

CLASSIFICAÇÃO

A4 Horo-sazonal Verde
PODER PUBLICO - ESTADUAL OU DISTRITAL

DEMONSTRATIVO DE CONSUMO DESTA NOTA FISCAL

DESCRIÇÃO DA FUNÇÃO	LEITURA		CONSTANTE	AJUSTE	CONSUMO / DEMANDA
	DE	ATÉ			
Nº medidor - 1010262452 / Ciclo - 30/04/2022 a 31/05/2022 / Dias - 31					
Data	300422	310522			
Hora	235900	235900			
Consumo Ativo Na Ponta	273.559,00	319.225,00	0,18000		8.219,8800000
Consumo Ativo Fora de Ponta	778.007,00	784.172,00	18,00000		110.970,0000000
Demanda Máxima Na Ponta	0,00	374,00	0,72000		269,2800000
Demanda Máxima Fora de Ponta	0,00	646,00	0,72000		465,1200000
Consumo Reativo Na Ponta	897.170,00	909.994,00	0,18000		2.308,3200000
Consumo Reativo Fora de Ponta	222.642,00	224.337,00	18,00000		30.510,0000000
Consumo Reativo Excedente Na Ponta	8.567,00	8.567,00	0,18000		0,0000000
Consumo Reativo Excedente Fora de Ponta	709,00	709,00	18,00000		0,0000000
Demanda Máxima Corrigida Na Ponta	0,00	1.136,00	0,18000		204,4800000
Demanda Máxima Corrigida Fora de Ponta	0,00	2.442,00	0,18000		439,5600000

DADOS COMPLEMENTARES

Fator de Carga

Na Ponta: 0,46

Fora de Ponta: 0,35

VALORES CONTRATADOS

Demanda: 672.00

MÊS REFERÊNCIA DO FATURAMENTO: 05/2022 DATA PREVISTA PARA A PRÓXIMA LEITURA 30/06/2022

COMPANHIA DE ELETRICIDADE
DO ESTADO DA BAHIAAV. EDGARD SANTOS, 300,
CABULA VI, SALVADOR, BAHIA
CEP 41181-900
CNPJ 15.139.629/0001-94
INSCRIÇÃO ESTADUAL 00478696NONEOENERGIA
COELBATELEATENDIMENTO: Emergencial 116 | Comercial 0800 284 8080
(Ligação gratuita de telefones fixos e móveis)
Atendimento ao deficiente auditivo ou de fala: 0800 701 0155
Ouvidoria: 0800 071 7676 | SMS Falta de energia: 28116
Agência Nacional de Energia Elétrica - ANEEL 167
(Ligação gratuita de telefones fixos e móveis)
Site de serviços: www.clientescorporativos.neoenergiacoelba.com.br
neoenergiacoelba.com.br

NOTA FISCAL | FATURA | CONTA DE ENERGIA ELÉTRICA

DADOS DO CLIENTE

MINISTERIO PUBLICO DA BAHIA
CNPJ: 04.142.491/0001-66

DATA DE VENCIMENTO

26/07/2022

TOTAL A PAGAR (R\$)

91.532,70

DATA DA EMISSÃO DA NOTA FISCAL

28/06/2022

DATA DA APRESENTAÇÃO

05/07/2022

NÚMERO DA NOTA FISCAL

619995354

CONTA CONTRATO

7004678413

Nº DO CLIENTE

1001729979

Nº DA INSTALAÇÃO

9301698

CLASSIFICAÇÃO
A4 Horo-sazonal Verde
PODER PUBLICO - ESTADUAL OU DISTRITAL

As condições gerais de fornecimento (Resolução ANEEL 414/2010), tarifas, produtos, serviços prestados e tributos se encontram à disposição, para consulta em nossas unidades de atendimento e no site www.coelba.com.br.

INFORMAÇÕES SOBRE A NOTA FISCAL

Na data da leitura a bandeira em vigor é a Verde. Mais informações em www.aneel.gov.br.
O cliente é compensado quando há violação na continuidade individual ou do nível de tensão de fornecimento.
Isenção do ICMS conforme Art.22, III do RICMS-Ba.
O Cliente é compensado quando há descumprimento do prazo definido para os padrões de atendimento comercial.
Acréscimos legais serão aplicados sobre a COSIP paga em atraso, conforme Legislação Municipal.
Esta Nota Fiscal faz parte do Doc. Pgto. nº 610047291134 da Conta Contrato Coletiva nº 6310000017.
Regras para cobrança da contribuição para o custeio do serviço de iluminação pública (COSIP) estão à disposição no site www.neoenergiacoelba.com.br/Poder Público/Contribuição de Iluminação Pública.
Informações Suplementares disponíveis no site www.neoenergiacoelba.com.br, Agência Virtual ou Lojas de Atendimento.

DURAÇÃO E FREQUÊNCIA DAS INTERRUPÇÕES

DESCRIÇÃO	CONJUNTO	VALOR APURADO	LIMITE MENSAL	LIMITE TRIMESTRAL	LIMITE ANUAL
DIC - Nº. de horas sem Energia	PITUACU II	mar/2022	3,46	6,93	13,86
FIC - Nº. de vezes sem Energia		0,0000	2,06	4,13	8,27
DMIC - Duração máxima de interrupção contínua		0,0000	2,52	0,00	0,00
DICRI - Duração de Interrupção em dia crítico		Limite DICRI: 9,77			

EUSD - Valor do Encargo de Uso do Sistema de Distribuição = R\$ 54.631,28

NÍVEIS DE TENSÃO

TENSÃO NOMINAL (V)	LIMITE DE VARIAÇÃO(V)	
	MÍNIMO	MÁXIMO
11900	11067	12495

Todo consumidor pode solicitar a apuração dos indicadores DIC, FIC, DMIC e DICRI a qualquer tempo.

Comprovante do Cliente

Autenticação Mecânica

Destaque aqui

AIDF Nº 17590000262009 - PAIDF Nº 932.979
PARECER/GECOT - 367/98, 929/00 e 9876/04
(-)Desconto/Abatimento

BANCO DO BRASIL S/A 001	Vencimento 26/07/2022	Agência/Cód. Beneficiário 3064-3/150321-9	Espécie	Quantidade	Valor do Documento 91.532,70	
-------------------------	--------------------------	--	---------	------------	---------------------------------	--

(-)Outras Deduções (+)Mora/Multa p/ dia de atraso (+)Outros Acréscimos

Ficha do Caixa

Autenticação Mecânica

Nosso Número
28092650197513925
Nº do Documento
225385138
(=)Valor Cobrado
91.532,70

Destaque aqui

BANCO DO BRASIL S/A | 001-9 | 00190.00009 02809.265016 97513.925178 1 90580009153270

Local do Pagamento

PAGÁVEL EM QUALQUER REDE BANCÁRIA

Vencimento

26/07/2022

Beneficiário

COMPANHIA DE ELETRICIDADE DO ESTADO DA BAHIA

Agência/Cód. Beneficiário

3064-3/150321-9

Data Documento 29/06/2022	Nº do Documento 225385138	Espécie	Aceite N	Data do Processamento 29/06/2022	Nosso Número 28092650197513925
------------------------------	------------------------------	---------	-------------	-------------------------------------	-----------------------------------

Uso Banco	Carteira 17	Moeda R\$	Quantidade x	Valor	(=)Valor do Documento 91.532,70
-----------	----------------	--------------	-----------------	-------	------------------------------------

Instruções

(-)Desconto/Abatimento

- 1-Multa por atraso de pagamento: 2% a ser cobrada na próxima fatura, resolução 414/2010/ANEEL.
- 2-Juros por atraso no pagamento: 1% a.m. a ser cobrado na próxima fatura, resolução 414/2010/ANEEL.
- 3-Atualização Monetária - sobre IGPM - Res. 414/ANEEL de 09/09/10 a ser cobrado na próx. fatura.
- 4-Pagável nos canais de recebimento da rede bancária.
- 5-Usar a opção "TÍTULOS" para pagamento em caixas eletrônicos ou internet.

(-)Outras Deduções

(+Mora/Multa p/ dia de atraso

(+Outros Acréscimos

(=)Valor Cobrado

91.532,70

AIDF Nº 17590000262009 - PAIDF Nº 932.979
PARECER/GECOT - 367/98, 929/00 e 9876/04

Pagador

MINISTERIO PUBLICO DA BAHIA
04.142.491/0001-66

7004678413

Sacador/Avalista

Ficha de Compensação

Autenticação Mecânica



COMPANHIA DE ELETRICIDADE
DO ESTADO DA BAHIA
AV. EDGARD SANTOS, 300,
CABULA VI, SALVADOR, BAHIA
CEP 41181-900
CNPJ 15.139.629/0001-94
INSCRIÇÃO ESTADUAL 00478696NO



NEOENERGIA
COELBA

Tarifa Social de Energia Elétrica - Lei 10.438, de 26/04/02
TELEATENDIMENTO: 116 ou 0800 276 0116
(Ligação gratuita de telefones fixos e móveis)
Atendimento ao deficiente auditivo ou de fala: 0800 701 0155
Ouvidoria: 0800 071 7676 | SMS Falta de energia: 28116
Agência Nacional de Energia Elétrica - ANEEL 167
(Ligação gratuita de telefones fixos e móveis)
neoenergiacoelba.com.br

DADOS DO CLIENTE

MINISTERIO PUBLICO DA BAHIA

CNPJ: 04.142.491/0001-66

DATA DE VENCIMENTO
26/07/2022

TOTAL A PAGAR (R\$)
493,43

DATA DA EMISSÃO DA NOTA FISCAL
28/06/2022

DATA DA APRESENTAÇÃO
05/07/2022

NÚMERO DA NOTA FISCAL
619995355

CONTA CONTRATO
7008728857

Nº DO CLIENTE
1001729979

Nº DA INSTALAÇÃO
2162445

CLASSIFICAÇÃO

B3 PODER PUBLICO - ESTADUAL OU DISTRITAL
Conv. Monômia - Bifásico

RESERVADO AO FISCO

7BA2.BE60.93A5.FD2D.32AC.7E59.BD72.1915

DESCRIÇÃO DA NOTA FISCAL

	QUANTIDADE	PREÇO(R\$)	VALOR(R\$)
Consumo Ativo(kWh)-TUSD	550,0000000	0,50265818	276,46
Consumo Ativo(kWh)-TE	550,0000000	0,28541363	156,97
Contrib. Ilum. Pública Municipal			60,00

Tarifas Aplicadas	
Consumo Ativo(kWh)-TUSD	0,47804000
Consumo Ativo(kWh)-TE	0,27145000

HISTÓRICO DO CONSUMO

	kWh
JUN 22	550
MAI 22	605
ABR 22	783
MAR 22	701
FEV 22	529
JAN 22	257
DEZ 21	401
NOV 21	494
OUT 21	354
SET 21	208
AGO 21	52
JUL 21	50
JUN 21	283

COMPOSIÇÃO DO CONSUMO

Geração de Energia	R\$ 128,85	29,73%
Transmissão	R\$ 29,43	6,79%
Distribuição (Coelba)	R\$ 170,32	39,29%
Perdas de Energia	R\$ 32,40	7,48%
Encargos Setoriais	R\$ 51,20	11,81%
Tributos	R\$ 21,23	4,90%
Total	R\$ 433,43	100%

TOTAL DA FATURA **493,43**

INFORMAÇÕES DE TRIBUTOS

ICMS		PIS		COFINS	
BASE DE CALCULO	%	BASE DE CALCULO	%	BASE DE CALCULO	%
		433,43	0,87	433,43	4,03
			3,77		17,46

DEMONSTRATIVO DE CONSUMO DESTA NOTA FISCAL

NÚMERO DO MEDIDOR	TIPO DA FUNÇÃO	ANTERIOR		ATUAL		Nº DIAS	CONSTANTE	AJUSTE	CONSUMO (kWh)
		DATA	LEITURA	DATA	LEITURA				
1182816503	CAT	06/05/2022	23.238,00	06/06/2022	23.788,00	31	1,00000		550,00

DATA PREVISTA DA PRÓXIMA LEITURA: 07/07/2022

DURAÇÃO E FREQUÊNCIA DAS INTERRUPÇÕES

DESCRIÇÃO	CONJUNTO	VALOR APURADO	LIMITE MENSAL	LIMITE TRIM.	LIMITE ANUAL
DIC-Nº de horas sem Energia	IPIAU	abr/2022			
FIC-Nº de vezes sem Energia		0,0000	5,91	11,82	23,64
DMIC-Duração máxima de interrupção contínua		0,0000	3,30	6,60	13,20
		0,0000	3,46	0,00	0,00
DICRI-Duração de Interrupção em dia crítico		Limite DICRI: 12,22			
EUSD-Valor do Encargo de uso do sistema de distribuição = R\$ 262,92					
Todo Consumidor pode solicitar a apuração dos indicadores DIC, FIC, DMIC e DICRI a qualquer tempo.					

INFORMAÇÕES IMPORTANTES

Na data da leitura a bandeira em vigor é a Verde. Mais informações em www.aneel.gov.br.
O cliente é compensado quando há violação na continuidade individual ou do nível de tensão de fornecimento.
Isenção do ICMS conforme Art.22, III do RICMS-Ba.
Pagto. em atraso gera multa 2%(Res414/ANEEL), Juros 1%a.m(Lei 10.438/02) e atualização monetária no próx. mês
O Cliente é compensado quando há descumprimento do prazo definido para os padrões de atendimento comercial.
Esta Nota Fiscal faz parte do Doc. Pgto. nº 610047291134 da Conta Contrato Coletiva nº 6310000017.
Regras para cobrança da contribuição para o custeio do serviço de iluminação pública (COSIP) estão à disposição no site www.neoenergiacoelba.com.br/Poder Público/Contribuição de Iluminação Pública.
Informações Suplementares disponíveis no site www.neoenergiacoelba.com.br, Agência Virtual ou Lojas de Atendimento.
A Iluminação Pública é de responsabilidade da Prefeitura.

NÍVEIS DE TENSÃO

TENSÃO NOMINAL (V)	LIMITE DE VARIAÇÃO(V)	
	MÍNIMO	MÁXIMO
127 220	117 202	133 231

AUTENTICAÇÃO MECÂNICA

DESTAQUE AQUI

CONTA CONTRATO 7008728857	MÊS/ANO 06/2022	TOTAL A PAGAR(R\$) 493,43	VENCIMENTO 26/07/2022
-------------------------------------	---------------------------	-------------------------------------	---------------------------------

838600000042 934300300079 008728857230 011792542032



TALÃO DE PAGAMENTO

Evite dobrar, perfurar ou rasurar.
Este canhoto será usado
em leitora ótica.

AUTENTICAÇÃO MECÂNICA

COMPANHIA DE ELETRICIDADE
DO ESTADO DA BAHIA
AV. EDGARD SANTOS, 300,
CABULA VI, SALVADOR, BAHIA
CEP 41181-900
CNPJ 15.139.629/0001-94
INSCRIÇÃO ESTADUAL 00478696NO



NEOENERGIA
COELBA

Tarifa Social de Energia Elétrica - Lei 10.438, de 26/04/02
TELEATENDIMENTO: 116 ou 0800 276 0116
(Ligação gratuita de telefones fixos e móveis)
Atendimento ao deficiente auditivo ou de fala: 0800 701 0155
Ouvidoria: 0800 071 7676 | SMS Falta de energia: 28116
Agência Nacional de Energia Elétrica - ANEEL 167
(Ligação gratuita de telefones fixos e móveis)
neoenergiaoelba.com.br

DADOS DO CLIENTE

MINISTERIO PUBLICO DA BAHIA

CNPJ: 04.142.491/0001-66

DATA DE VENCIMENTO
26/07/2022

TOTAL A PAGAR (R\$)
245,94

DATA DA EMISSÃO DA NOTA FISCAL
28/06/2022

DATA DA APRESENTAÇÃO
05/07/2022

NÚMERO DA NOTA FISCAL
619995356

CONTA CONTRATO
7008959530

Nº DO CLIENTE
1001729979

Nº DA INSTALAÇÃO
3274731

CLASSIFICAÇÃO

B3 PODER PUBLICO - ESTADUAL OU DISTRITAL
Conv. Monômia - Bifásico

RESERVADO AO FISCO

B165.434F.ECE8.492D.229A.05A0.72BF.4A5B

DESCRIÇÃO DA NOTA FISCAL

	QUANTIDADE	PREÇO(R\$)	VALOR(R\$)
Consumo Ativo(kWh)-TUSD	285,0000000	0,50263649	143,25
Consumo Ativo(kWh)-TE	285,0000000	0,28537982	81,33
Contrib. Ilum. Pública Municipal			21,36

TOTAL DA FATURA 245,94

INFORMAÇÕES DE TRIBUTOS

ICMS		PIS		COFINS	
BASE DE CALCULO	%	BASE DE CALCULO	%	BASE DE CALCULO	%
		224,58	0,87	224,58	4,03

Tarifas Aplicadas

Consumo Ativo(kWh)-TUSD 0,47804000
Consumo Ativo(kWh)-TE 0,27145000

HISTÓRICO DO CONSUMO

	kWh
JUN 22	285
MAI 22	271
ABR 22	322
MAR 22	317
FEV 22	268
JAN 22	235
DEZ 21	315
NOV 21	305
OUT 21	261
SET 21	226
AGO 21	167
JUL 21	127
JUN 21	109

COMPOSIÇÃO DO CONSUMO

Geração de Energia R\$ 66,77 29,73%
Transmissão R\$ 15,25 6,79%
Distribuição (Coelba) R\$ 88,24 39,29%
Perdas de Energia R\$ 16,79 7,48%
Encargos Setoriais R\$ 26,53 11,81%
Tributos R\$ 11,00 4,90%
Total R\$ 224,58 100%

DEMONSTRATIVO DE CONSUMO DESTA NOTA FISCAL

NÚMERO DO MEDIDOR	TIPO DA FUNÇÃO	ANTERIOR		ATUAL		Nº DIAS	CONSTANTE	AJUSTE	CONSUMO (kWh)
		DATA	LEITURA	DATA	LEITURA				
41075406	CAT	25/05/2022	42.591,00	27/06/2022	42.876,00	33	1,00000		285,00

DATA PREVISTA DA PRÓXIMA LEITURA: 26/07/2022

DURAÇÃO E FREQUÊNCIA DAS INTERRUPÇÕES

DESCRIÇÃO	CONJUNTO	VALOR APURADO	LIMITE MENSAL	LIMITE TRIM.	LIMITE ANUAL
DIC-Nº de horas sem Energia	SAUIPE	abr/2022			
FIC-Nº de vezes sem Energia		0,0000	10,73	21,46	42,92
DMIC-Duração máxima de interrupção contínua		0,0000	7,37	14,74	29,49
DICRI-Duração de Interrupção em dia crítico		0,0000	5,78	0,00	0,00
		Limite DICRI: 16,60			
EUSD-Valor do Encargo de uso do sistema de distribuição = R\$ 136,24					
Todo Consumidor pode solicitar a apuração dos indicadores DIC, FIC, DMIC e DICRI a qualquer tempo.					

INFORMAÇÕES IMPORTANTES

Na data da leitura a bandeira em vigor é a Verde. Mais informações em www.aneel.gov.br.
O cliente é compensado quando há violação na continuidade individual ou do nível de tensão de fornecimento.
Isenção do ICMS conforme Art.22, III do RICMS-Ba.
Pagto. em atraso gera multa 2%(Res414/ANEEL), Juros 1%a.m(Lei 10.438/02) e atualização monetária no próx. mês
O Cliente é compensado quando há descumprimento do prazo definido para os padrões de atendimento comercial.
Esta Nota Fiscal faz parte do Doc. Pgto. nº 610047291134 da Conta Contrato Coletiva nº 6310000017.
Regras para cobrança da contribuição para o custeio do serviço de iluminação pública (COSIP) estão à disposição no site www.neoenergiaoelba.com.br/PoderPúblico/ContribuiçãodeIluminaçãoPública.
Informações Suplementares disponíveis no site www.neoenergiaoelba.com.br, Agência Virtual ou Lojas de Atendimento.
A Iluminação Pública é de responsabilidade da Prefeitura.

NÍVEIS DE TENSÃO

TENSÃO NOMINAL (V)	LIMITE DE VARIAÇÃO(V)	
	MÍNIMO	MÁXIMO
127 220	117 202	133 231

AUTENTICAÇÃO MECÂNICA

DESTAQUE AQUI

CONTA CONTRATO 7008959530	MÊS/ANO 06/2022	TOTAL A PAGAR(R\$) 245,94	VENCIMENTO 26/07/2022
------------------------------	--------------------	------------------------------	--------------------------

838500000024 459400300074 008959530237 011792542130



TALÃO DE PAGAMENTO

Evite dobrar, perfurar ou rasurar.
Este canhoto será usado
em leitora ótica.

AUTENTICAÇÃO MECÂNICA

COMPANHIA DE ELETRICIDADE
DO ESTADO DA BAHIA
AV. EDGARD SANTOS, 300,
CABULA VI, SALVADOR, BAHIA
CEP 41181-900
CNPJ 15.139.629/0001-94
INSCRIÇÃO ESTADUAL 00478696NO



NEOENERGIA
COELBA

Tarifa Social de Energia Elétrica - Lei 10.438, de 26/04/02
TELEATENDIMENTO: 116 ou 0800 276 0116
(Ligação gratuita de telefones fixos e móveis)
Atendimento ao deficiente auditivo ou de fala: 0800 701 0155
Ouvidoria: 0800 071 7676 | SMS Falta de energia: 28116
Agência Nacional de Energia Elétrica - ANEEL 167
(Ligação gratuita de telefones fixos e móveis)
neoenergiaoelba.com.br

DADOS DO CLIENTE

MINISTERIO PUBLICO DA BAHIA

CNPJ: 04.142.491/0001-66

DATA DE VENCIMENTO
26/07/2022

TOTAL A PAGAR (R\$)
53,47

DATA DA EMISSÃO DA NOTA FISCAL
28/06/2022

DATA DA APRESENTAÇÃO
05/07/2022

NÚMERO DA NOTA FISCAL
619995357

CONTA CONTRATO
7008959697

Nº DO CLIENTE
1001729979

Nº DA INSTALAÇÃO
3274673

CLASSIFICAÇÃO

B3 PODER PUBLICO - ESTADUAL OU DISTRITAL
Conv. Monômia - Bifásico

RESERVADO AO FISCO

A0A3.D779.6347.D16B.CD29.65F5.DC45.B4FB

DESCRIÇÃO DA NOTA FISCAL

	QUANTIDADE	PREÇO(R\$)	VALOR(R\$)
Consumo Ativo(kWh)-TUSD	62,0000000	0,50255612	31,15
Consumo Ativo(kWh)-TE	62,0000000	0,28532096	17,68
Contrib. Ilum. Pública Municipal			4,64

TOTAL DA FATURA **53,47**

INFORMAÇÕES DE TRIBUTOS

ICMS		PIS		COFINS	
BASE DE CALCULO	%	BASE DE CALCULO	%	BASE DE CALCULO	%
		48,83	0,87	0,42	48,83
				4,03	1,96

Tarifas Aplicadas

Consumo Ativo(kWh)-TUSD 0,47804000
Consumo Ativo(kWh)-TE 0,27145000

HISTÓRICO DO CONSUMO

	kWh
JUN 22	62
MAI 22	52
ABR 22	62
MAR 22	64
FEV 22	55
JAN 22	60
DEZ 21	68
NOV 21	64
OUT 21	64
SET 21	68
AGO 21	57
JUL 21	62
JUN 21	71

COMPOSIÇÃO DO CONSUMO

Geração de Energia R\$ 14,52 29,74%
Transmissão R\$ 3,32 6,80%
Distribuição (Coelba) R\$ 19,19 39,30%
Perdas de Energia R\$ 3,65 7,47%
Encargos Setoriais R\$ 5,77 11,82%
Tributos R\$ 2,38 4,87%
Total R\$ 48,83 100%

DEMONSTRATIVO DE CONSUMO DESTA NOTA FISCAL

NÚMERO DO MEDIDOR	TIPO DA FUNÇÃO	ANTERIOR		ATUAL		Nº DIAS	CONSTANTE	AJUSTE	CONSUMO (kWh)
		DATA	LEITURA	DATA	LEITURA				
41075490	CAT	25/05/2022	11.799,00	27/06/2022	11.861,00	33	1,00000		62,00

DATA PREVISTA DA PRÓXIMA LEITURA: 26/07/2022

DURAÇÃO E FREQUÊNCIA DAS INTERRUPTÕES

DESCRIÇÃO	CONJUNTO	VALOR APURADO	LIMITE MENSAL	LIMITE TRIM.	LIMITE ANUAL
DIC-Nº de horas sem Energia	GUARAJUBA	abr/2022			
FIC-Nº de vezes sem Energia		9,5667	10,15	20,30	40,61
DMIC-Duração máxima de interrupção contínua		1,0000	7,37	14,74	29,49
DICRI-Duração de Interrupção em dia crítico		9,5667	5,38	0,00	0,00
		Limite DICRI: 16,60			
EUSD-Valor do Encargo de uso do sistema de distribuição = R\$ 29,63					
Todo Consumidor pode solicitar a apuração dos indicadores DIC, FIC, DMIC e DICRI a qualquer tempo.					

INFORMAÇÕES IMPORTANTES

Na data da leitura a bandeira em vigor é a Verde. Mais informações em www.aneel.gov.br.
O cliente é compensado quando há violação na continuidade individual ou do nível de tensão de fornecimento.
Isenção do ICMS conforme Art.22, III do RICMS-Ba.
Pagto. em atraso gera multa 2%(Res414/ANEEL), Juros 1%a.m(Lei 10.438/02) e atualização monetária no próx. mês
O Cliente é compensado quando há descumprimento do prazo definido para os padrões de atendimento comercial.
Esta Nota Fiscal faz parte do Doc. Pgto. nº 610047291134 da Conta Contrato Coletiva nº 6310000017.
Regras para cobrança da contribuição para o custeio do serviço de iluminação pública (COSIP) estão à disposição no site www.neoenergiaoelba.com.br/PoderPúblico/ContribuiçãodeIluminaçãoPública.
Informações Suplementares disponíveis no site www.neoenergiaoelba.com.br, Agência Virtual ou Lojas de Atendimento.
A Iluminação Pública é de responsabilidade da Prefeitura.

NÍVEIS DE TENSÃO

TENSÃO NOMINAL (V)	LIMITE DE VARIAÇÃO(V)	
	MÍNIMO	MÁXIMO
127 220	117 202	133 231

AUTENTICAÇÃO MECÂNICA

DESTAQUE AQUI

CONTA CONTRATO 7008959697	MÊS/ANO 06/2022	TOTAL A PAGAR(R\$) 53,47	VENCIMENTO 26/07/2022
-------------------------------------	---------------------------	------------------------------------	---------------------------------

838300000004 534700300070 008959697239 011792542237



TALÃO DE PAGAMENTO

Evite dobrar, perfurar ou rasurar.
Este canhoto será usado
em leitora ótica.

AUTENTICAÇÃO MECÂNICA

COMPANHIA DE ELETRICIDADE
DO ESTADO DA BAHIA
AV. EDGARD SANTOS, 300,
CABULA VI, SALVADOR, BAHIA
CEP 41181-900
CNPJ 15.139.629/0001-94
INSCRIÇÃO ESTADUAL 00478696NO



NEOENERGIA
COELBA

Tarifa Social de Energia Elétrica - Lei 10.438, de 26/04/02
TELEATENDIMENTO: 116 ou 0800 276 0116
(Ligação gratuita de telefones fixos e móveis)
Atendimento ao deficiente auditivo ou de fala: 0800 701 0155
Ouvidoria: 0800 071 7676 | SMS Falta de energia: 28116
Agência Nacional de Energia Elétrica - ANEEL 167
(Ligação gratuita de telefones fixos e móveis)
neoenergiacoelba.com.br

DADOS DO CLIENTE

MINISTERIO PUBLICO DA BAHIA

CNPJ: 04.142.491/0001-66

DATA DE VENCIMENTO
26/07/2022

TOTAL A PAGAR (R\$)
931,57

DATA DA EMISSÃO DA NOTA FISCAL
28/06/2022

DATA DA APRESENTAÇÃO
05/07/2022

NÚMERO DA NOTA FISCAL
619995358

CONTA CONTRATO
7010841725

Nº DO CLIENTE
1001729979

Nº DA INSTALAÇÃO
927848

CLASSIFICAÇÃO

B3 PODER PUBLICO - ESTADUAL OU DISTRITAL
Conv. Monômia - Trifásico

RESERVADO AO FISCO

BF67.AFFF.95ED.E046.3CCE.3ADD.75C9.F11D

DESCRIÇÃO DA NOTA FISCAL

	QUANTIDADE	PREÇO(R\$)	VALOR(R\$)
Consumo Ativo(kWh)-TUSD	1.061,0000000	0,50265828	533,32
Consumo Ativo(kWh)-TE	1.061,0000000	0,28542737	302,83
Contrib. Ilum. Pública Municipal			95,42

TOTAL DA FATURA 931,57

INFORMAÇÕES DE TRIBUTOS

ICMS			PIS			COFINS		
BASE DE CALCULO	%	VALOR DO IMPOSTO	BASE DE CALCULO	%	VALOR DO IMPOSTO	BASE DE CALCULO	%	VALOR DO IMPOSTO
			836,15	0,87	7,27	836,15	4,03	33,69

Tarifas Aplicadas

Consumo Ativo(kWh)-TUSD	0,47804000
Consumo Ativo(kWh)-TE	0,27145000

HISTÓRICO DO CONSUMO

	kWh
JUN 22	1061
MAI 22	1175
ABR 22	1271
MAR 22	1007
FEV 22	1145
JAN 22	774
DEZ 21	572
NOV 21	896
OUT 21	884
SET 21	583
AGO 21	517
JUL 21	384
JUN 21	600

COMPOSIÇÃO DO CONSUMO

Geração de Energia	R\$ 248,58	29,73%
Transmissão	R\$ 56,78	6,79%
Distribuição (Coelba)	R\$ 328,57	39,30%
Perdas de Energia	R\$ 62,50	7,47%
Encargos Setoriais	R\$ 98,76	11,81%
Tributos	R\$ 40,96	4,90%
Total	R\$ 836,15	100%

DEMONSTRATIVO DE CONSUMO DESTA NOTA FISCAL

NÚMERO DO MEDIDOR	TIPO DA FUNÇÃO	ANTERIOR		ATUAL		Nº DIAS	CONSTANTE	AJUSTE	CONSUMO (kWh)
		DATA	LEITURA	DATA	LEITURA				
1011029272	CAT CRT	16/05/2022	128630,00	14/06/2022	129691,00	29	1,00000		1.061,00
1011029272		16/05/2022	41.319,00	14/06/2022	41.776,00	29	1,00000		457,00

DATA PREVISTA DA PRÓXIMA LEITURA: 15/07/2022

DURAÇÃO E FREQUÊNCIA DAS INTERRUPTÕES

DESCRIÇÃO	CONJUNTO	VALOR APURADO	LIMITE MENSAL	LIMITE TRIM.	LIMITE ANUAL
DIC-Nº de horas sem Energia	CIA II	abr/2022	0,1544	5,07	10,15
FIC-Nº de vezes sem Energia		1,0000	3,17	6,35	12,70
DMIC-Duração máxima de interrupção contínua		0,1544	2,86	0,00	0,00
DICRI-Duração de Interrupção em dia crítico		Limite DICRI: 12,22			
EUSD-Valor do Encargo de uso do sistema de distribuição = R\$ 507,20					
Todo Consumidor pode solicitar a apuração dos indicadores DIC, FIC, DMIC e DICRI a qualquer tempo.					

INFORMAÇÕES IMPORTANTES

Na data da leitura a bandeira em vigor é a Verde. Mais informações em www.aneel.gov.br.
O cliente é compensado quando há violação na continuidade individual ou do nível de tensão de fornecimento.
Isenção do ICMS conforme Art.22, III do RICMS-Ba.
Pagto. em atraso gera multa 2%(Res414/ANEEL), Juros 1%a.m(Lei 10.438/02) e atualização monetária no próx. mês
O Cliente é compensado quando há descumprimento do prazo definido para os padrões de atendimento comercial.
Esta Nota Fiscal faz parte do Doc. Pgto. nº 610047291134 da Conta Contrato Coletiva nº 6310000017.
Regras para cobrança da contribuição para o custeio do serviço de iluminação pública (COSIP) estão à disposição no site www.neoenergiacoelba.com.br/PoderPúblico/ContribuiçãodeIluminaçãoPública.
Informações Suplementares disponíveis no site www.neoenergiacoelba.com.br, Agência Virtual ou Lojas de Atendimento.
A Iluminação Pública é de responsabilidade da Prefeitura.

NÍVEIS DE TENSÃO

TENSÃO NOMINAL (V)	LIMITE DE VARIAÇÃO(V)	
	MÍNIMO	MÁXIMO
127 220	117 202	133 231

AUTENTICAÇÃO MECÂNICA

DESTAQUE AQUI

CONTA CONTRATO 7010841725	MÊS/ANO 06/2022	TOTAL A PAGAR(R\$) 931,57	VENCIMENTO 26/07/2022
------------------------------	--------------------	------------------------------	--------------------------

838600000093 315700300071 010841725230 011792542334



TALÃO DE PAGAMENTO

Evite dobrar, perfurar ou rasurar.
Este canhoto será usado
em leitora ótica.

AUTENTICAÇÃO MECÂNICA

COMPANHIA DE ELETRICIDADE
DO ESTADO DA BAHIA
AV. EDGARD SANTOS, 300,
CABULA VI, SALVADOR, BAHIA
CEP 41181-900
CNPJ 15.139.629/0001-94
INSCRIÇÃO ESTADUAL 00478696NO



NEOENERGIA
COELBA

Tarifa Social de Energia Elétrica - Lei 10.438, de 26/04/02
TELEATENDIMENTO: 116 ou 0800 276 0116
(Ligação gratuita de telefones fixos e móveis)
Atendimento ao deficiente auditivo ou de fala: 0800 701 0155
Ouvidoria: 0800 071 7676 | SMS Falta de energia: 28116
Agência Nacional de Energia Elétrica - ANEEL 167
(Ligação gratuita de telefones fixos e móveis)
neoenergiacoelba.com.br

DADOS DO CLIENTE

MINISTERIO PUBLICO DA BAHIA

CNPJ: 04.142.491/0001-66

DATA DE VENCIMENTO
26/07/2022

TOTAL A PAGAR (R\$)
1.215,82

DATA DA EMISSÃO DA NOTA FISCAL
28/06/2022

DATA DA APRESENTAÇÃO
05/07/2022

NÚMERO DA NOTA FISCAL
619995359

CONTA CONTRATO
7011010070

Nº DO CLIENTE
1001729979

Nº DA INSTALAÇÃO
2305169

CLASSIFICAÇÃO

B1 RESIDENCIAL - RESIDENCIAL
Conv. Monômia - Trifásico

RESERVADO AO FISCO

CFB0.1CD3.E0AB.1341.118E.3043.97AE.5F97

DESCRIÇÃO DA NOTA FISCAL

	QUANTIDADE	PREÇO(R\$)	VALOR(R\$)
Consumo Ativo(kWh)-TUSD	1.020,0000000	0,68857921	702,35
Consumo Ativo(kWh)-TE	1.020,0000000	0,39098921	398,80
Contrib. Ilum. Pública Municipal			114,67

TOTAL DA FATURA **1.215,82**

INFORMAÇÕES DE TRIBUTOS

ICMS		PIS		COFINS	
BASE DE CALCULO	%	BASE DE CALCULO	%	BASE DE CALCULO	%
1.101,15	27,00	297,31	803,84	0,87	6,99
			803,84	4,03	32,39

DEMONSTRATIVO DE CONSUMO DESTA NOTA FISCAL

NÚMERO DO MEDIDOR	TIPO DA FUNÇÃO	ANTERIOR		ATUAL		Nº DIAS	CONSTANTE	AJUSTE	CONSUMO (kWh)
		DATA	LEITURA	DATA	LEITURA				
50828255	CAT	19/05/2022	1.523,00	20/06/2022	2.543,00	32	1,00000		1.020,00

DATA PREVISTA DA PRÓXIMA LEITURA: 20/07/2022

INFORMAÇÕES IMPORTANTES

Na data da leitura a bandeira em vigor é a Verde. Mais informações em www.aneel.gov.br.
O cliente é compensado quando há violação na continuidade individual ou do nível de tensão de fornecimento.
Pagto. em atraso gera multa 2%(Res414/ANEEL), Juros 1%a.m(Lei 10.438/02) e atualização monetária no próx. mês.
O Cliente é compensado quando há descumprimento do prazo definido para os padrões de atendimento comercial.
Esta Nota Fiscal faz parte do Doc. Pgto. nº 610047291134 da Conta Contrato Coletiva nº 6310000017.
Regras para cobrança da contribuição para o custeio do serviço de iluminação pública (COSIP) estão à disposição no site www.neoenergiacoelba.com.br/Poder Público/Contribuição de Iluminação Pública.
Informações Suplementares disponíveis no site www.neoenergiacoelba.com.br, Agência Virtual ou Lojas de Atendimento.
A Iluminação Pública é de responsabilidade da Prefeitura.

DESTAQUE AQUI

CONTA CONTRATO

7011010070

MÊS/ANO

06/2022

TOTAL A PAGAR(R\$)

1.215,82

VENCIMENTO

26/07/2022

838700000125 158200300073 011010070236 011792542431



TALÃO DE PAGAMENTO

**Evite dobrar, perfurar ou rasurar.
Este canhoto será usado
em leitora ótica.**

AUTENTICAÇÃO MECÂNICA

HISTÓRICO DO CONSUMO

	kWh
JUN 22	1020
MAI 22	1187
ABR 22	1594
MAR 22	1370
FEV 22	1353
JAN 22	714
DEZ 21	1249
NOV 21	1006
OUT 21	1121
SET 21	586
AGO 21	429
JUL 21	404
JUN 21	585

COMPOSIÇÃO DO CONSUMO

Geração de Energia	R\$ 238,97	21,70%
Transmissão	R\$ 54,58	4,96%
Distribuição (Coelba)	R\$ 315,87	28,69%
Perdas de Energia	R\$ 60,09	5,46%
Encargos Setoriais	R\$ 94,95	8,62%
Tributos	R\$ 336,69	30,57%
Total	R\$ 1.101,15	100%

DURAÇÃO E FREQUÊNCIA DAS INTERRUPÇÕES

DESCRIÇÃO	CONJUNTO	VALOR APURADO	LIMITE MENSAL	LIMITE TRIM.	LIMITE ANUAL
DIC-Nº de horas sem Energia	ITABERABA	abr/2022			
FIC-Nº de vezes sem Energia		0,0000	5,79	11,58	23,16
DMIC-Duração máxima de interrupção contínua		0,0000	3,23	6,47	12,95
		0,0000	3,37	0,00	0,00
DICRI-Duração de Interrupção em dia crítico		Limite DICRI: 12,22			
EUSD-Valor do Encargo de uso do sistema de distribuição = R\$ 487,60					
Todo Consumidor pode solicitar a apuração dos indicadores DIC, FIC, DMIC e DICRI a qualquer tempo.					

NÍVEIS DE TENSÃO

TENSÃO NOMINAL (V)	LIMITE DE VARIAÇÃO(V)	
	MÍNIMO	MÁXIMO
220 380	202 350	231 399

AUTENTICAÇÃO MECÂNICA

838700000125 158200300073 011010070236 011792542431

838700000125 158200300073 011010070236 011792542431

COMPANHIA DE ELETRICIDADE
DO ESTADO DA BAHIA
AV. EDGARD SANTOS, 300,
CABULA VI, SALVADOR, BAHIA
CEP 41181-900
CNPJ 15.139.629/0001-94
INSCRIÇÃO ESTADUAL 00478696NO



NEOENERGIA
COELBA

Tarifa Social de Energia Elétrica - Lei 10.438, de 26/04/02
TELEATENDIMENTO: 116 ou 0800 276 0116
(Ligação gratuita de telefones fixos e móveis)
Atendimento ao deficiente auditivo ou de fala: 0800 701 0155
Ouvidoria: 0800 071 7676 | SMS Falta de energia: 28116
Agência Nacional de Energia Elétrica - ANEEL 167
(Ligação gratuita de telefones fixos e móveis)
neoenergiacoelba.com.br

DADOS DO CLIENTE

MINISTERIO PUBLICO DA BAHIA

CNPJ: 04.142.491/0001-66

DATA DE VENCIMENTO
26/07/2022

TOTAL A PAGAR (R\$)
617,78

DATA DA EMISSÃO DA NOTA FISCAL
28/06/2022

DATA DA APRESENTAÇÃO
05/07/2022

NÚMERO DA NOTA FISCAL
619995360

CONTA CONTRATO
7011431016

Nº DO CLIENTE
1001729979

Nº DA INSTALAÇÃO
6351875

CLASSIFICAÇÃO

B3 PODER PUBLICO - ESTADUAL OU DISTRITAL
Conv. Monômia - Bifásico

RESERVADO AO FISCO

DB0D.F16D.E099.60EE.E0D8.47B9.794F.9AE5

DESCRIÇÃO DA NOTA FISCAL

	QUANTIDADE	PREÇO(R\$)	VALOR(R\$)
Consumo Ativo(kWh)-TUSD	627,0000000	0,50266519	315,17
Consumo Ativo(kWh)-TE	627,0000000	0,28542129	178,95
Contrib. Ilum. Pública Municipal			123,66

Tarifas Aplicadas	
Consumo Ativo(kWh)-TUSD	0,47804000
Consumo Ativo(kWh)-TE	0,27145000

HISTÓRICO DO CONSUMO

	kWh
JUN 22	627
MAI 22	981
ABR 22	876
MAR 22	1029
FEV 22	868
JAN 22	671
DEZ 21	882
NOV 21	883
OUT 21	807
SET 21	518
AGO 21	362
JUL 21	328
JUN 21	345

COMPOSIÇÃO DO CONSUMO

Geração de Energia	R\$ 146,90	29,73%
Transmissão	R\$ 33,55	6,79%
Distribuição (Coelba)	R\$ 194,17	39,29%
Perdas de Energia	R\$ 36,94	7,48%
Encargos Setoriais	R\$ 58,36	11,81%
Tributos	R\$ 24,20	4,90%
Total	R\$ 494,12	100%

TOTAL DA FATURA

617,78

INFORMAÇÕES DE TRIBUTOS

ICMS		PIS		COFINS	
BASE DE CALCULO	%	BASE DE CALCULO	%	BASE DE CALCULO	%
		494,12	0,87	494,12	4,03
			4,29		19,91

DEMONSTRATIVO DE CONSUMO DESTA NOTA FISCAL

NÚMERO DO MEDIDOR	TIPO DA FUNÇÃO	ANTERIOR		ATUAL		Nº DIAS	CONSTANTE	AJUSTE	CONSUMO (kWh)
		DATA	LEITURA	DATA	LEITURA				
1140426420	CAT	24/05/2022	71.527,00	23/06/2022	72.154,00	30	1,00000		627,00

DATA PREVISTA DA PRÓXIMA LEITURA: 25/07/2022

DURAÇÃO E FREQUÊNCIA DAS INTERRUPÇÕES

DESCRIÇÃO	CONJUNTO	VALOR APURADO	LIMITE MENSAL	LIMITE TRIM.	LIMITE ANUAL
DIC-Nº de horas sem Energia	VALENCA	abr/2022			
FIC-Nº de vezes sem Energia		0,0000	5,43	10,86	21,73
DMIC-Duração máxima de interrupção contínua		0,0000	3,23	6,47	12,95
DICRI-Duração de Interrupção em dia crítico		0,0000	3,11	0,00	0,00
		Limite DICRI: 12,22			
EUSD-Valor do Encargo de uso do sistema de distribuição = R\$ 299,73					
Todo Consumidor pode solicitar a apuração dos indicadores DIC, FIC, DMIC e DICRI a qualquer tempo.					

INFORMAÇÕES IMPORTANTES

Na data da leitura a bandeira em vigor é a Verde. Mais informações em www.aneel.gov.br.
O cliente é compensado quando há violação na continuidade individual ou do nível de tensão de fornecimento.
Isenção do ICMS conforme Art.22, III do RICMS-Ba.
Pagto. em atraso gera multa 2%(Res414/ANEEL), Juros 1%a.m(Lei 10.438/02) e atualização monetária no próx. mês
O Cliente é compensado quando há descumprimento do prazo definido para os padrões de atendimento comercial.
Esta Nota Fiscal faz parte do Doc. Pgto. nº 610047291134 da Conta Contrato Coletiva nº 6310000017.
Regras para cobrança da contribuição para o custeio do serviço de iluminação pública (COSIP) estão à disposição no site www.neoenergiacoelba.com.br/Poder Público/Contribuição de Iluminação Pública.
Informações Suplementares disponíveis no site www.neoenergiacoelba.com.br, Agência Virtual ou Lojas de Atendimento.
A Iluminação Pública é de responsabilidade da Prefeitura.

NÍVEIS DE TENSÃO

TENSÃO NOMINAL (V)	LIMITE DE VARIAÇÃO(V)	
	MÍNIMO	MÁXIMO
220 380	202 348	231 396

AUTENTICAÇÃO MECÂNICA

DESTAQUE AQUI

CONTA CONTRATO 7011431016	MÊS/ANO 06/2022	TOTAL A PAGAR(R\$) 617,78	VENCIMENTO 26/07/2022
-------------------------------------	---------------------------	-------------------------------------	---------------------------------

838300000063 177800300070 011431016238 011792542539



TALÃO DE PAGAMENTO

Evite dobrar, perfurar ou rasurar.
Este canhoto será usado
em leitora ótica.

AUTENTICAÇÃO MECÂNICA

COMPANHIA DE ELETRICIDADE
DO ESTADO DA BAHIA
AV. EDGARD SANTOS, 300,
CABULA VI, SALVADOR, BAHIA
CEP 41181-900
CNPJ 15.139.629/0001-94
INSCRIÇÃO ESTADUAL 00478696NO



NEOENERGIA
COELBA

Tarifa Social de Energia Elétrica - Lei 10.438, de 26/04/02
TELEATENDIMENTO: 116 ou 0800 276 0116
(Ligação gratuita de telefones fixos e móveis)
Atendimento ao deficiente auditivo ou de fala: 0800 701 0155
Ouvidoria: 0800 071 7676 | SMS Falta de energia: 28116
Agência Nacional de Energia Elétrica - ANEEL 167
(Ligação gratuita de telefones fixos e móveis)
neoenergiaoelba.com.br

DADOS DO CLIENTE

MINISTERIO PUBLICO DA BAHIA

CNPJ: 04.142.491/0001-66

DATA DE VENCIMENTO
26/07/2022

TOTAL A PAGAR (R\$)
1.104,67

DATA DA EMISSÃO DA NOTA FISCAL
28/06/2022

DATA DA APRESENTAÇÃO
05/07/2022

NÚMERO DA NOTA FISCAL
619995361

CONTA CONTRATO
7015803821

Nº DO CLIENTE
1001729979

Nº DA INSTALAÇÃO
3104150

CLASSIFICAÇÃO

B3 PODER PUBLICO - ESTADUAL OU DISTRITAL
Conv. Monômia - Trifásico

RESERVADO AO FISCO

EB4A.50BC.8D99.337A.151E.402A.A32B.533D

DESCRIÇÃO DA NOTA FISCAL

	QUANTIDADE	PREÇO(R\$)	VALOR(R\$)
Consumo Ativo(kWh)-TUSD	1.280,0000000	0,50265718	643,40
Consumo Ativo(kWh)-TE	1.280,0000000	0,28542656	365,34
Contrib. Ilum. Pública Municipal			95,93

TOTAL DA FATURA 1.104,67

INFORMAÇÕES DE TRIBUTOS

ICMS			PIS			COFINS		
BASE DE CALCULO	%	VALOR DO IMPOSTO	BASE DE CALCULO	%	VALOR DO IMPOSTO	BASE DE CALCULO	%	VALOR DO IMPOSTO
			1.008,74	0,87	8,77	1.008,74	4,03	40,65

Tarifas Aplicadas

Consumo Ativo(kWh)-TUSD	0,47804000
Consumo Ativo(kWh)-TE	0,27145000

HISTÓRICO DO CONSUMO

	kWh
JUN 22	1280
MAI 22	991
ABR 22	1287
MAR 22	1057
FEV 22	1038
JAN 22	711
DEZ 21	1222
NOV 21	1042
OUT 21	994
SET 21	654
AGO 21	635
JUL 21	960
JUN 21	955

COMPOSIÇÃO DO CONSUMO

Geração de Energia	R\$ 299,88	29,73%
Transmissão	R\$ 68,50	6,79%
Distribuição (Coelba)	R\$ 396,39	39,30%
Perdas de Energia	R\$ 75,40	7,47%
Encargos Setoriais	R\$ 119,15	11,81%
Tributos	R\$ 49,42	4,90%
Total	R\$ 1.008,74	100%

DEMONSTRATIVO DE CONSUMO DESTA NOTA FISCAL

NÚMERO DO MEDIDOR	TIPO DA FUNÇÃO	ANTERIOR		ATUAL		Nº DIAS	CONSTANTE	AJUSTE	CONSUMO (kWh)
		DATA	LEITURA	DATA	LEITURA				
1182258624	CAT CRT	05/05/2022	23.170,00	05/06/2022	24.450,00	31	1,00000		1.280,00
1182258624		05/05/2022	1.943,00	05/06/2022	2.001,00	31	1,00000		58,00

DATA PREVISTA DA PRÓXIMA LEITURA: 06/07/2022

DURAÇÃO E FREQUÊNCIA DAS INTERRUPÇÕES

DESCRIÇÃO	CONJUNTO	VALOR APURADO	LIMITE MENSAL	LIMITE TRIM.	LIMITE ANUAL
DIC-Nº de horas sem Energia	LENCOIS	abr/2022			
FIC-Nº de vezes sem Energia		3,0464	6,15	12,30	24,60
DMIC-Duração máxima de interrupção contínua		1,0000	3,23	6,47	12,95
		3,0464	3,63	0,00	0,00
DICRI-Duração de Interrupção em dia crítico		Limite DICRI: 12,22			
EUSD-Valor do Encargo de uso do sistema de distribuição = R\$ 611,89					
Todo Consumidor pode solicitar a apuração dos indicadores DIC, FIC, DMIC e DICRI a qualquer tempo.					

INFORMAÇÕES IMPORTANTES

Na data da leitura a bandeira em vigor é a Verde. Mais informações em www.aneel.gov.br.
O cliente é compensado quando há violação na continuidade individual ou do nível de tensão de fornecimento.
Isenção do ICMS conforme Art.22, III do RICMS-Ba.
Pagto. em atraso gera multa 2%(Res414/ANEEL), Juros 1%a.m(Lei 10.438/02) e atualização monetária no próx. mês
O Cliente é compensado quando há descumprimento do prazo definido para os padrões de atendimento comercial.
Esta Nota Fiscal faz parte do Doc. Pgto. nº 610047291134 da Conta Contrato Coletiva nº 6310000017.
Regras para cobrança da contribuição para o custeio do serviço de iluminação pública (COSIP) estão à disposição no site www.neoenergiaoelba.com.br/PoderPúblico/ContribuiçãodeIluminaçãoPública.
Informações Suplementares disponíveis no site www.neoenergiaoelba.com.br, Agência Virtual ou Lojas de Atendimento.
A Iluminação Pública é de responsabilidade da Prefeitura.

NÍVEIS DE TENSÃO

TENSÃO NOMINAL (V)	LIMITE DE VARIAÇÃO(V)	
	MÍNIMO	MÁXIMO
220 380	202 350	231 399

AUTENTICAÇÃO MECÂNICA

DESTAQUE AQUI

CONTA CONTRATO 7015803821	MÊS/ANO 06/2022	TOTAL A PAGAR(R\$) 1.104,67	VENCIMENTO 26/07/2022
------------------------------	--------------------	--------------------------------	--------------------------

838100000116 046700300072 015803821237 011792542636



TALÃO DE PAGAMENTO

Evite dobrar, perfurar ou rasurar.
Este canhoto será usado
em leitora ótica.

AUTENTICAÇÃO MECÂNICA

COMPANHIA DE ELETRICIDADE
DO ESTADO DA BAHIA
AV. EDGARD SANTOS, 300,
CABULA VI, SALVADOR, BAHIA
CEP 41181-900
CNPJ 15.139.629/0001-94
INSCRIÇÃO ESTADUAL 00478696NO



NEOENERGIA
COELBA

Tarifa Social de Energia Elétrica - Lei 10.438, de 26/04/02
TELEATENDIMENTO: 116 ou 0800 276 0116
(Ligação gratuita de telefones fixos e móveis)
Atendimento ao deficiente auditivo ou de fala: 0800 701 0155
Ouvidoria: 0800 071 7676 | SMS Falta de energia: 28116
Agência Nacional de Energia Elétrica - ANEEL 167
(Ligação gratuita de telefones fixos e móveis)
neoenergiaoelba.com.br

DADOS DO CLIENTE

MINISTERIO PUBLICO DA BAHIA

CNPJ: 04.142.491/0001-66

DATA DE VENCIMENTO
26/07/2022

TOTAL A PAGAR (R\$)
230,88

DATA DA EMISSÃO DA NOTA FISCAL
28/06/2022

DATA DA APRESENTAÇÃO
05/07/2022

NÚMERO DA NOTA FISCAL
619995362

CONTA CONTRATO
7019551991

Nº DO CLIENTE
1001729979

Nº DA INSTALAÇÃO
1102167

CLASSIFICAÇÃO

B3 PODER PUBLICO - ESTADUAL OU DISTRITAL
Conv. Monômia - Trifásico

RESERVADO AO FISCO

4CEF.D032.5931.A365.56B9.814D.1B2D.9530

DESCRIÇÃO DA NOTA FISCAL

	QUANTIDADE	PREÇO(R\$)	VALOR(R\$)
Consumo Ativo(kWh)-TUSD	293,0000000	0,50264750	147,27
Consumo Ativo(kWh)-TE	293,0000000	0,28537491	83,61



Tarifas Aplicadas

Consumo Ativo(kWh)-TUSD	0,47804000
Consumo Ativo(kWh)-TE	0,27145000

HISTÓRICO DO CONSUMO

	kWh
JUN 22	293
MAI 22	490
ABR 22	845
MAR 22	1502
FEV 22	886
JAN 22	527
DEZ 21	828
NOV 21	867
OUT 21	565
SET 21	338
AGO 21	358
JUL 21	368
JUN 21	436

COMPOSIÇÃO DO CONSUMO

Geração de Energia	R\$ 68,64	29,73%
Transmissão	R\$ 15,68	6,79%
Distribuição (Coelba)	R\$ 90,73	39,30%
Perdas de Energia	R\$ 17,26	7,48%
Encargos Setoriais	R\$ 27,27	11,81%
Tributos	R\$ 11,30	4,89%
Total	R\$ 230,88	100%

TOTAL DA FATURA **230,88**

INFORMAÇÕES DE TRIBUTOS

ICMS		PIS		COFINS	
BASE DE CALCULO	%	BASE DE CALCULO	%	BASE DE CALCULO	%
		230,88	0,87	230,88	4,03
			2,00		9,30

DEMONSTRATIVO DE CONSUMO DESTA NOTA FISCAL

NÚMERO DO MEDIDOR	TIPO DA FUNÇÃO	ANTERIOR		ATUAL		Nº DIAS	CONSTANTE	AJUSTE	CONSUMO (kWh)
		DATA	LEITURA	DATA	LEITURA				
1191135993	CAT CRT	23/05/2022	11.294,00	22/06/2022	11.587,00	30	1,00000		293,00
1191135993		23/05/2022	1.126,00	22/06/2022	1.168,00	30	1,00000		42,00

DATA PREVISTA DA PRÓXIMA LEITURA: 22/07/2022

DURAÇÃO E FREQUÊNCIA DAS INTERRUPTÕES

DESCRIÇÃO	CONJUNTO	VALOR APURADO	LIMITE MENSAL	LIMITE TRIM.	LIMITE ANUAL
DIC-Nº de horas sem Energia	CICERO DANTAS	abr/2022			
FIC-Nº de vezes sem Energia		0,0000	6,15	12,30	24,60
DMIC-Duração máxima de interrupção contínua		0,0000	3,30	6,60	13,20
DICRI-Duração de Interrupção em dia crítico		0,0000	3,63	0,00	0,00
		Limite DICRI: 12,22			
EUSD-Valor do Encargo de uso do sistema de distribuição = R\$ 140,06					
Todo Consumidor pode solicitar a apuração dos indicadores DIC, FIC, DMIC e DICRI a qualquer tempo.					

INFORMAÇÕES IMPORTANTES

Na data da leitura a bandeira em vigor é a Verde. Mais informações em www.aneel.gov.br.
O cliente é compensado quando há violação na continuidade individual ou do nível de tensão de fornecimento.
Isenção do ICMS conforme Art.22, III do RICMS-Ba.
Pagto. em atraso gera multa 2%(Res414/ANEEL), Juros 1%a.m(Lei 10.438/02) e atualização monetária no próx. mês
O Cliente é compensado quando há descumprimento do prazo definido para os padrões de atendimento comercial.
Esta Nota Fiscal faz parte do Doc. Pgto. nº 610047291134 da Conta Contrato Coletiva nº 6310000017.
Regras para cobrança da contribuição para o custeio do serviço de iluminação pública (COSIP) estão à disposição no site www.neoenergiaoelba.com.br/Poder Público/Contribuição de Iluminação Pública.
Informações Suplementares disponíveis no site www.neoenergiaoelba.com.br, Agência Virtual ou Lojas de Atendimento.
A Iluminação Pública é de responsabilidade da Prefeitura.

NÍVEIS DE TENSÃO

TENSÃO NOMINAL (V)	LIMITE DE VARIAÇÃO(V)	
	MÍNIMO	MÁXIMO
220 380	202 350	231 399

AUTENTICAÇÃO MECÂNICA

DESTAQUE AQUI

CONTA CONTRATO 7019551991	MÊS/ANO 06/2022	TOTAL A PAGAR(R\$) 230,88	VENCIMENTO 26/07/2022
-------------------------------------	---------------------------	-------------------------------------	---------------------------------

838000000025 308800300070 019551991233 011792542733



TALÃO DE PAGAMENTO

Evite dobrar, perfurar ou rasurar.
Este canhoto será usado
em leitora ótica.

AUTENTICAÇÃO MECÂNICA

COMPANHIA DE ELETRICIDADE
DO ESTADO DA BAHIA
AV. EDGARD SANTOS, 300,
CABULA VI, SALVADOR, BAHIA
CEP 41181-900
CNPJ 15.139.629/0001-94
INSCRIÇÃO ESTADUAL 00478696NO



NEOENERGIA
COELBA

Tarifa Social de Energia Elétrica - Lei 10.438, de 26/04/02
TELEATENDIMENTO: 116 ou 0800 276 0116
(Ligação gratuita de telefones fixos e móveis)
Atendimento ao deficiente auditivo ou de fala: 0800 701 0155
Ouvidoria: 0800 071 7676 | SMS Falta de energia: 28116
Agência Nacional de Energia Elétrica - ANEEL 167
(Ligação gratuita de telefones fixos e móveis)
neoenergiaoelba.com.br

DADOS DO CLIENTE

MINISTERIO PUBLICO DA BAHIA

CNPJ: 04.142.491/0001-66

DATA DE VENCIMENTO
26/07/2022

TOTAL A PAGAR (R\$)
252,96

DATA DA EMISSÃO DA NOTA FISCAL
28/06/2022

DATA DA APRESENTAÇÃO
05/07/2022

NÚMERO DA NOTA FISCAL
619995363

CONTA CONTRATO
7019786506

Nº DO CLIENTE
1001729979

Nº DA INSTALAÇÃO
2644082

CLASSIFICAÇÃO

B3 PODER PUBLICO - ESTADUAL OU DISTRITAL
Conv. Monômia - Monofásico

RESERVADO AO FISCO

167B.DFC2.4C61.F9BE.FB0B.A987.C6A6.877C

DESCRIÇÃO DA NOTA FISCAL

	QUANTIDADE	PREÇO(R\$)	VALOR(R\$)
Consumo Ativo(kWh)-TUSD	321,0000000	0,50265059	161,35
Consumo Ativo(kWh)-TE	321,0000000	0,28540638	91,61

TOTAL DA FATURA 252,96

INFORMAÇÕES DE TRIBUTOS

ICMS		PIS		COFINS	
BASE DE CALCULO	%	BASE DE CALCULO	%	BASE DE CALCULO	%
		252,96	0,87	252,96	4,03
			2,20		10,19

Tarifas Aplicadas	
Consumo Ativo(kWh)-TUSD	0,47804000
Consumo Ativo(kWh)-TE	0,27145000

HISTÓRICO DO CONSUMO

	kWh
JUN 22	321
MAI 22	395
ABR 22	410
MAR 22	451
FEV 22	532
JAN 22	277
DEZ 21	333
NOV 21	321
OUT 21	315
SET 21	250
AGO 21	159
JUL 21	138
JUN 21	206

COMPOSIÇÃO DO CONSUMO

Geração de Energia	R\$ 75,20	29,73%
Transmissão	R\$ 17,18	6,79%
Distribuição (Coelba)	R\$ 99,40	39,29%
Perdas de Energia	R\$ 18,91	7,48%
Encargos Setoriais	R\$ 29,88	11,81%
Tributos	R\$ 12,39	4,90%
Total	R\$ 252,96	100%

DEMONSTRATIVO DE CONSUMO DESTA NOTA FISCAL

NÚMERO DO MEDIDOR	TIPO DA FUNÇÃO	ANTERIOR		ATUAL		Nº DIAS	CONSTANTE	AJUSTE	CONSUMO (kWh)
		DATA	LEITURA	DATA	LEITURA				
21985775	CAT	20/05/2022	48.863,00	21/06/2022	49.184,00	32	1,00000		321,00

DATA PREVISTA DA PRÓXIMA LEITURA: 21/07/2022

DURAÇÃO E FREQUÊNCIA DAS INTERRUPÇÕES

DESCRIÇÃO	CONJUNTO	VALOR APURADO	LIMITE MENSAL	LIMITE TRIM.	LIMITE ANUAL
DIC-Nº de horas sem Energia	ITABEROE	abr/2022			
FIC-Nº de vezes sem Energia		1,1058	6,03	12,06	24,12
DMIC-Duração máxima de interrupção contínua		2,0000	3,36	6,72	13,45
		1,0536	3,54	0,00	0,00
DICRI-Duração de Interrupção em dia crítico		Limite DICRI: 12,22			
EUSD-Valor do Encargo de uso do sistema de distribuição = R\$ 153,45					
Todo Consumidor pode solicitar a apuração dos indicadores DIC, FIC, DMIC e DICRI a qualquer tempo.					

INFORMAÇÕES IMPORTANTES

Na data da leitura a bandeira em vigor é a Verde. Mais informações em www.aneel.gov.br.
O cliente é compensado quando há violação na continuidade individual ou do nível de tensão de fornecimento.
Isenção do ICMS conforme Art.22, III do RICMS-Ba.
Pagto. em atraso gera multa 2%(Res414/ANEEL), Juros 1%a.m(Lei 10.438/02) e atualização monetária no próx. mês
O Cliente é compensado quando há descumprimento do prazo definido para os padrões de atendimento comercial.
Esta Nota Fiscal faz parte do Doc. Pgto. nº 610047291134 da Conta Contrato Coletiva nº 6310000017.
Regras para cobrança da contribuição para o custeio do serviço de iluminação pública (COSIP) estão à disposição no site www.neoenergiaoelba.com.br/Poder Público/Contribuição de Iluminação Pública.
Informações Suplementares disponíveis no site www.neoenergiaoelba.com.br, Agência Virtual ou Lojas de Atendimento.
A Iluminação Pública é de responsabilidade da Prefeitura.

NÍVEIS DE TENSÃO

TENSÃO NOMINAL (V)	LIMITE DE VARIAÇÃO(V)	
	MÍNIMO	MÁXIMO
220	202	231

AUTENTICAÇÃO MECÂNICA

DESTAQUE AQUI

CONTA CONTRATO 7019786506	MÊS/ANO 06/2022	TOTAL A PAGAR(R\$) 252,96	VENCIMENTO 26/07/2022
------------------------------	--------------------	------------------------------	--------------------------

838400000022 529600300072 019786506238 011792542830



TALÃO DE PAGAMENTO

Evite dobrar, perfurar ou rasurar.
Este canhoto será usado
em leitora ótica.

AUTENTICAÇÃO MECÂNICA

COMPANHIA DE ELETRICIDADE
DO ESTADO DA BAHIA
AV. EDGARD SANTOS, 300,
CABULA VI, SALVADOR, BAHIA
CEP 41181-900
CNPJ 15.139.629/0001-94
INSCRIÇÃO ESTADUAL 00478696NO



NEOENERGIA
COELBA

Tarifa Social de Energia Elétrica - Lei 10.438, de 26/04/02
TELEATENDIMENTO: 116 ou 0800 276 0116
(Ligação gratuita de telefones fixos e móveis)
Atendimento ao deficiente auditivo ou de fala: 0800 701 0155
Ouvidoria: 0800 071 7676 | SMS Falta de energia: 28116
Agência Nacional de Energia Elétrica - ANEEL 167
(Ligação gratuita de telefones fixos e móveis)
neoenergiaoelba.com.br

DADOS DO CLIENTE

MINISTERIO PUBLICO DA BAHIA

CNPJ: 04.142.491/0001-66

DATA DE VENCIMENTO
26/07/2022

TOTAL A PAGAR (R\$)
728,71

DATA DA EMISSÃO DA NOTA FISCAL
28/06/2022

DATA DA APRESENTAÇÃO
05/07/2022

NÚMERO DA NOTA FISCAL
619995364

CONTA CONTRATO
7021327071

Nº DO CLIENTE
1001729979

Nº DA INSTALAÇÃO
3944559

CLASSIFICAÇÃO

B3 PODER PUBLICO - ESTADUAL OU DISTRITAL
Conv. Monômia - Trifásico

RESERVADO AO FISCO

9758.019E.A883.7E43.9A05.0790.94DE.5535

DESCRIÇÃO DA NOTA FISCAL

	QUANTIDADE	PREÇO(R\$)	VALOR(R\$)
Consumo Ativo(kWh)-TUSD	846,00000000	0,50264992	425,24
Consumo Ativo(kWh)-TE	846,00000000	0,28543345	241,47
Contrib. Ilum. Pública Municipal			62,00



Tarifas Aplicadas

Consumo Ativo(kWh)-TUSD	0,47804000
Consumo Ativo(kWh)-TE	0,27145000

HISTÓRICO DO CONSUMO

	kWh
JUN 22	846
MAI 22	816
ABR 22	927
MAR 22	593
FEV 22	668
JAN 22	466
DEZ 21	969
NOV 21	739
OUT 21	707
SET 21	589
AGO 21	512
JUL 21	435
JUN 21	431

COMPOSIÇÃO DO CONSUMO

Geração de Energia	R\$ 198,20	29,73%
Transmissão	R\$ 45,27	6,79%
Distribuição (Coelba)	R\$ 261,99	39,29%
Perdas de Energia	R\$ 49,84	7,48%
Encargos Setoriais	R\$ 78,75	11,81%
Tributos	R\$ 32,66	4,90%
Total	R\$ 666,71	100%

TOTAL DA FATURA 728,71

INFORMAÇÕES DE TRIBUTOS

ICMS		PIS		COFINS	
BASE DE CALCULO	%	BASE DE CALCULO	%	BASE DE CALCULO	%
		666,71	0,87	666,71	4,03
			5,80		26,86

DEMONSTRATIVO DE CONSUMO DESTA NOTA FISCAL

NÚMERO DO MEDIDOR	TIPO DA FUNÇÃO	ANTERIOR		ATUAL		Nº DIAS	CONSTANTE	AJUSTE	CONSUMO (kWh)
		DATA	LEITURA	DATA	LEITURA				
1185932075	CAT CRT	04/05/2022	23.553,00	03/06/2022	24.399,00	30	1,00000		846,00
1185932075		04/05/2022	5.135,00	03/06/2022	5.382,00	30	1,00000		247,00

DATA PREVISTA DA PRÓXIMA LEITURA: 05/07/2022

DURAÇÃO E FREQUÊNCIA DAS INTERRUPÇÕES

DESCRIÇÃO	CONJUNTO	VALOR APURADO	LIMITE MENSAL	LIMITE TRIM.	LIMITE ANUAL
DIC-Nº de horas sem Energia	REMANSO	abr/2022			
FIC-Nº de vezes sem Energia		6.2514	6,47	12,94	25,89
DMIC-Duração máxima de interrupção contínua		2,0000	3,36	6,72	13,45
		3,7075	3,80	0,00	0,00
DICRI-Duração de Interrupção em dia crítico		Limite DICRI: 12,22			
EUSD-Valor do Encargo de uso do sistema de distribuição = R\$ 404,42					
Todo Consumidor pode solicitar a apuração dos indicadores DIC, FIC, DMIC e DICRI a qualquer tempo.					

INFORMAÇÕES IMPORTANTES

Na data da leitura a bandeira em vigor é a Verde. Mais informações em www.aneel.gov.br.
O cliente é compensado quando há violação na continuidade individual ou do nível de tensão de fornecimento.
Isenção do ICMS conforme Art.22, III do RICMS-Ba.
Pagto. em atraso gera multa 2%(Res414/ANEEL), Juros 1%a.m(Lei 10.438/02) e atualização monetária no próx. mês
O Cliente é compensado quando há descumprimento do prazo definido para os padrões de atendimento comercial.
Esta Nota Fiscal faz parte do Doc. Pgto. nº 610047291134 da Conta Contrato Coletiva nº 6310000017.
Regras para cobrança da contribuição para o custeio do serviço de iluminação pública (COSIP) estão à disposição no site www.neoenergiaoelba.com.br/PoderPúblico/ContribuiçãodeIluminaçãoPública.
Informações Suplementares disponíveis no site www.neoenergiaoelba.com.br, Agência Virtual ou Lojas de Atendimento.
A Iluminação Pública é de responsabilidade da Prefeitura.

NÍVEIS DE TENSÃO

TENSÃO NOMINAL (V)	LIMITE DE VARIAÇÃO(V)	
	MÍNIMO	MÁXIMO
220 380	202 350	231 399

AUTENTICAÇÃO MECÂNICA

DESTAQUE AQUI

CONTA CONTRATO 7021327071	MÊS/ANO 06/2022	TOTAL A PAGAR(R\$) 728,71	VENCIMENTO 26/07/2022
------------------------------	--------------------	------------------------------	--------------------------

838200000070 287100300071 021327071233 011792542938



TALÃO DE PAGAMENTO

Evite dobrar, perfurar ou rasurar.
Este canhoto será usado
em leitora ótica.

AUTENTICAÇÃO MECÂNICA

COMPANHIA DE ELETRICIDADE
DO ESTADO DA BAHIA
AV. EDGARD SANTOS, 300,
CABULA VI, SALVADOR, BAHIA
CEP 41181-900
CNPJ 15.139.629/0001-94
INSCRIÇÃO ESTADUAL 00478696NO



NEOENERGIA
COELBA

Tarifa Social de Energia Elétrica - Lei 10.438, de 26/04/02
TELEATENDIMENTO: 116 ou 0800 276 0116
(Ligação gratuita de telefones fixos e móveis)
Atendimento ao deficiente auditivo ou de fala: 0800 701 0155
Ouvidoria: 0800 071 7676 | SMS Falta de energia: 28116
Agência Nacional de Energia Elétrica - ANEEL 167
(Ligação gratuita de telefones fixos e móveis)
neoenergiaoelba.com.br

DADOS DO CLIENTE

MINISTERIO PUBLICO DA BAHIA

CNPJ: 04.142.491/0001-66

DATA DE VENCIMENTO
26/07/2022

TOTAL A PAGAR (R\$)
186,75

DATA DA EMISSÃO DA NOTA FISCAL
28/06/2022

DATA DA APRESENTAÇÃO
05/07/2022

NÚMERO DA NOTA FISCAL
619995365

CONTA CONTRATO
7022635446

Nº DO CLIENTE
1001729979

Nº DA INSTALAÇÃO
10193740

CLASSIFICAÇÃO

B3 PODER PUBLICO - ESTADUAL OU DISTRITAL
Conv. Monômia - Trifásico

RESERVADO AO FISCO

633E.38DD.8474.B298.4E0E.D6B1.2E6E.A429

DESCRIÇÃO DA NOTA FISCAL

	QUANTIDADE	PREÇO(R\$)	VALOR(R\$)
Consumo Ativo(kWh)-TUSD	237,0000000	0,50263915	119,12
Consumo Ativo(kWh)-TE	237,0000000	0,28537405	67,63

TOTAL DA FATURA **186,75**

INFORMAÇÕES DE TRIBUTOS

ICMS		PIS		COFINS	
BASE DE CALCULO	%	BASE DE CALCULO	%	BASE DE CALCULO	%
		186,75	0,87	186,75	4,03

Tarifas Aplicadas

Consumo Ativo(kWh)-TUSD	0,47804000
Consumo Ativo(kWh)-TE	0,27145000

HISTÓRICO DO CONSUMO

	kWh
JUN 22	237
MAI 22	384
ABR 22	344
MAR 22	457
FEV 22	456
JAN 22	449
DEZ 21	1217
NOV 21	285
OUT 21	285
SET 21	353
AGO 21	227
JUL 21	214
JUN 21	224

COMPOSIÇÃO DO CONSUMO

Geração de Energia	R\$ 55,52	29,73%
Transmissão	R\$ 12,68	6,79%
Distribuição (Coelba)	R\$ 73,39	39,30%
Perdas de Energia	R\$ 13,96	7,48%
Encargos Setoriais	R\$ 22,06	11,81%
Tributos	R\$ 9,14	4,89%
Total	R\$ 186,75	100%

DEMONSTRATIVO DE CONSUMO DESTA NOTA FISCAL

NÚMERO DO MEDIDOR	TIPO DA FUNÇÃO	ANTERIOR		ATUAL		Nº DIAS	CONSTANTE	AJUSTE	CONSUMO (kWh)
		DATA	LEITURA	DATA	LEITURA				
1212491990	CAT	25/05/2022	2.118,00	27/06/2022	2.355,00	33	1,00000		237,00

DATA PREVISTA DA PRÓXIMA LEITURA: 26/07/2022

DURAÇÃO E FREQUÊNCIA DAS INTERRUPÇÕES

DESCRIÇÃO	CONJUNTO	VALOR APURADO	LIMITE MENSAL	LIMITE TRIM.	LIMITE ANUAL
DIC-Nº de horas sem Energia	LIVRAMENTO DE BRUMADO	abr/2022 0,0000	5,67	11,34	22,69
FIC-Nº de vezes sem Energia		0,0000	3,30	6,60	13,20
DMIC-Duração máxima de interrupção contínua		0,0000	3,29	0,00	0,00
DICRI-Duração de Interrupção em dia crítico		Limite DICRI: 12,22			
EUSD-Valor do Encargo de uso do sistema de distribuição = R\$ 113,29					
Todo Consumidor pode solicitar a apuração dos indicadores DIC, FIC, DMIC e DICRI a qualquer tempo.					

INFORMAÇÕES IMPORTANTES

Na data da leitura a bandeira em vigor é a Verde. Mais informações em www.aneel.gov.br.
O cliente é compensado quando há violação na continuidade individual ou do nível de tensão de fornecimento.
Isenção do ICMS conforme Art.22, III do RICMS-Ba.
Pagto. em atraso gera multa 2%(Res414/ANEEL), Juros 1%a.m(Lei 10.438/02) e atualização monetária no próx. mês
O Cliente é compensado quando há descumprimento do prazo definido para os padrões de atendimento comercial.
Esta Nota Fiscal faz parte do Doc. Pgto. nº 610047291134 da Conta Contrato Coletiva nº 6310000017.
Regras para cobrança da contribuição para o custeio do serviço de iluminação pública (COSIP) estão à disposição no site www.neoenergiaoelba.com.br/Poder Público/Contribuição de Iluminação Pública.
Informações Suplementares disponíveis no site www.neoenergiaoelba.com.br, Agência Virtual ou Lojas de Atendimento.
A Iluminação Pública é de responsabilidade da Prefeitura.

NÍVEIS DE TENSÃO

TENSÃO NOMINAL (V)	LIMITE DE VARIAÇÃO(V)	
	MÍNIMO	MÁXIMO
220 380	202 350	231 399

AUTENTICAÇÃO MECÂNICA

DESTAQUE AQUI

CONTA CONTRATO 7022635446	MÊS/ANO 06/2022	TOTAL A PAGAR(R\$) 186,75	VENCIMENTO 26/07/2022
-------------------------------------	---------------------------	-------------------------------------	---------------------------------

838200000010 867500300072 022635446236 011792543039



TALÃO DE PAGAMENTO

Evite dobrar, perfurar ou rasurar.
Este canhoto será usado
em leitora ótica.

AUTENTICAÇÃO MECÂNICA

COMPANHIA DE ELETRICIDADE
DO ESTADO DA BAHIA
AV. EDGARD SANTOS, 300,
CABULA VI, SALVADOR, BAHIA
CEP 41181-900
CNPJ 15.139.629/0001-94
INSCRIÇÃO ESTADUAL 00478696NO



Tarifa Social de Energia Elétrica - Lei 10.438, de 26/04/02
TELEATENDIMENTO: 116 ou 0800 276 0116
(Ligação gratuita de telefones fixos e móveis)
Atendimento ao deficiente auditivo ou de fala: 0800 701 0155
Ouvidoria: 0800 071 7676 | SMS Falta de energia: 28116
Agência Nacional de Energia Elétrica - ANEEL 167
(Ligação gratuita de telefones fixos e móveis)
neoenergiacoelba.com.br

DADOS DO CLIENTE

MINISTERIO PUBLICO DA BAHIA

CNPJ: 04.142.491/0001-66

DATA DE VENCIMENTO
26/07/2022

TOTAL A PAGAR (R\$)
479,19

DATA DA EMISSÃO DA NOTA FISCAL
28/06/2022

DATA DA APRESENTAÇÃO
05/07/2022

NÚMERO DA NOTA FISCAL
619995366

CONTA CONTRATO
7023909868

Nº DO CLIENTE
1001729979

Nº DA INSTALAÇÃO
3972080

CLASSIFICAÇÃO

B3 PODER PUBLICO - ESTADUAL OU DISTRITAL
Conv. Monômia - Bifásico

RESERVADO AO FISCO

B97B.6E51.788E.765D.2587.8D1F.55FD.FAE2

DESCRIÇÃO DA NOTA FISCAL

	QUANTIDADE	PREÇO(R\$)	VALOR(R\$)
Consumo Ativo(kWh)-TUSD	570,0000000	0,50265403	286,51
Consumo Ativo(kWh)-TE	570,0000000	0,28541491	162,68
Contrib. Ilum. Pública Municipal			30,00

TOTAL DA FATURA **479,19**

INFORMAÇÕES DE TRIBUTOS

BASE DE CALCULO	ICMS %	VALOR DO IMPOSTO	BASE DE CALCULO	PIS %	VALOR DO IMPOSTO	BASE DE CALCULO	COFINS %	VALOR DO IMPOSTO
			449,19	0,87	3,90	449,19	4,03	18,10

Tarifas Aplicadas

Consumo Ativo(kWh)-TUSD	0,47804000
Consumo Ativo(kWh)-TE	0,27145000

HISTÓRICO DO CONSUMO

	kWh
JUN 22	570
MAI 22	727
ABR 22	958
MAR 22	390
FEV 22	401
JAN 22	325
DEZ 21	571
NOV 21	482
OUT 21	337
SET 21	259
AGO 21	199
JUL 21	163
JUN 21	306

COMPOSIÇÃO DO CONSUMO

Geração de Energia	R\$ 133,54	29,73%
Transmissão	R\$ 30,50	6,79%
Distribuição (Coelba)	R\$ 176,51	39,29%
Perdas de Energia	R\$ 33,58	7,48%
Encargos Setoriais	R\$ 53,06	11,81%
Tributos	R\$ 22,00	4,90%
Total	R\$ 449,19	100%

DEMONSTRATIVO DE CONSUMO DESTA NOTA FISCAL

NÚMERO DO MEDIDOR	TIPO DA FUNÇÃO	ANTERIOR		ATUAL		Nº DIAS	CONSTANTE	AJUSTE	CONSUMO (kWh)
		DATA	LEITURA	DATA	LEITURA				
1134293396	CAT	05/05/2022	53.703,00	04/06/2022	54.273,00	30	1,00000		570,00

DATA PREVISTA DA PRÓXIMA LEITURA: 06/07/2022

DURAÇÃO E FREQUÊNCIA DAS INTERRUPÇÕES

DESCRIÇÃO	CONJUNTO	VALOR APURADO	LIMITE MENSAL	LIMITE TRIM.	LIMITE ANUAL
DIC-Nº de horas sem Energia	RIACHAO DO JACUIPE	abr/2022			
DIC-Nº de vezes sem Energia		0,0742	6,03	12,06	24,12
DMIC-Duração máxima de interrupção contínua		1,0000	3,30	6,60	13,20
		0,0742	3,54	0,00	0,00
DICRI-Duração de Interrupção em dia crítico		Limite DICRI: 12,22			
EUSD-Valor do Encargo de uso do sistema de distribuição = R\$ 272,48					
Todo Consumidor pode solicitar a apuração dos indicadores DIC, FIC, DMIC e DICRI a qualquer tempo.					

INFORMAÇÕES IMPORTANTES

Na data da leitura a bandeira em vigor é a Verde. Mais informações em www.aneel.gov.br.
O cliente é compensado quando há violação na continuidade individual ou do nível de tensão de fornecimento.
Isenção do ICMS conforme Art.22, III do RICMS-Ba.
Sua rota/ciclo de leitura será alterado. Art. 84 Ren. ANEEL 414/10
Pagto. em atraso gera multa 2%(Res414/ANEEL), Juros 1%a.m(Lei 10.438/02) e atualização monetária no próx. mês
O Cliente é compensado quando há descumprimento do prazo definido para os padrões de atendimento comercial.
Esta Nota Fiscal faz parte do Doc. Pgto. nº 610047291134 da Conta Contrato Coletiva nº 6310000017.
Regras para cobrança da contribuição para o custeio do serviço de iluminação pública (COSIP) estão à disposição no site www.neoenergiacoelba.com.br/Poder Público/Contribuição de Iluminação Pública.
A Iluminação Pública é de responsabilidade da Prefeitura.

NÍVEIS DE TENSÃO

TENSÃO NOMINAL (V)	LIMITE DE VARIAÇÃO(V)	
	MÍNIMO	MÁXIMO
220 380	202 348	231 396

AUTENTICAÇÃO MECÂNICA

DESTAQUE AQUI

CONTA CONTRATO 7023909868	MÊS/ANO 06/2022	TOTAL A PAGAR(R\$) 479,19	VENCIMENTO 26/07/2022
-------------------------------------	---------------------------	-------------------------------------	---------------------------------

838200000045 791900300076 023909868238 011792543136



TALÃO DE PAGAMENTO

Evite dobrar, perfurar ou rasurar.
Este canhoto será usado
em leitora ótica.

AUTENTICAÇÃO MECÂNICA

COMPANHIA DE ELETRICIDADE
DO ESTADO DA BAHIA
AV. EDGARD SANTOS, 300,
CABULA VI, SALVADOR, BAHIA
CEP 41181-900
CNPJ 15.139.629/0001-94
INSCRIÇÃO ESTADUAL 00478696NO



NEOENERGIA
COELBA

Tarifa Social de Energia Elétrica - Lei 10.438, de 26/04/02
TELEATENDIMENTO: 116 ou 0800 276 0116
(Ligação gratuita de telefones fixos e móveis)
Atendimento ao deficiente auditivo ou de fala: 0800 701 0155
Ouvidoria: 0800 071 7676 | SMS Falta de energia: 28116
Agência Nacional de Energia Elétrica - ANEEL 167
(Ligação gratuita de telefones fixos e móveis)
neoenergiaoelba.com.br

DADOS DO CLIENTE

MINISTERIO PUBLICO DA BAHIA

CNPJ: 04.142.491/0001-66

DATA DE VENCIMENTO
26/07/2022

TOTAL A PAGAR (R\$)
271,86

DATA DA EMISSÃO DA NOTA FISCAL
28/06/2022

DATA DA APRESENTAÇÃO
05/07/2022

NÚMERO DA NOTA FISCAL
619995367

CONTA CONTRATO
7023931413

Nº DO CLIENTE
1001729979

Nº DA INSTALAÇÃO
2478097

CLASSIFICAÇÃO

B3 PODER PUBLICO - ESTADUAL OU DISTRITAL
Conv. Monômia - Trifásico

RESERVADO AO FISCO

985B.828D.7A2F.7E31.6BA1.2243.E52B.6442

DESCRIÇÃO DA NOTA FISCAL

	QUANTIDADE	PREÇO(R\$)	VALOR(R\$)
Consumo Ativo(kWh)-TUSD	345,0000000	0,50261971	173,40
Consumo Ativo(kWh)-TE	345,0000000	0,28539202	98,46

Tarifas Aplicadas	
Consumo Ativo(kWh)-TUSD	0,47804000
Consumo Ativo(kWh)-TE	0,27145000

HISTÓRICO DO CONSUMO

	kWh
JUN 22	345
MAI 22	452
ABR 22	533
MAR 22	613
FEV 22	609
JAN 22	390
DEZ 21	433
NOV 21	410
OUT 21	508
SET 21	293
AGO 21	315
JUL 21	403
JUN 21	444

COMPOSIÇÃO DO CONSUMO

Geração de Energia	R\$ 80,82	29,73%
Transmissão	R\$ 18,46	6,79%
Distribuição (Coelba)	R\$ 106,84	39,30%
Perdas de Energia	R\$ 20,32	7,47%
Encargos Setoriais	R\$ 32,11	11,81%
Tributos	R\$ 13,31	4,90%
Total	R\$ 271,86	100%

TOTAL DA FATURA 271,86

INFORMAÇÕES DE TRIBUTOS

ICMS		PIS		COFINS	
BASE DE CALCULO	%	BASE DE CALCULO	%	BASE DE CALCULO	%
		271,86	0,87	271,86	4,03
			2,36		10,95

DEMONSTRATIVO DE CONSUMO DESTA NOTA FISCAL

NÚMERO DO MEDIDOR	TIPO DA FUNÇÃO	ANTERIOR		ATUAL		Nº DIAS	CONSTANTE	AJUSTE	CONSUMO (kWh)
		DATA	LEITURA	DATA	LEITURA				
1185036835	CAT CRT	23/05/2022	20.011,00	22/06/2022	20.356,00	30	1,00000		345,00
1185036835		23/05/2022	6.342,00	22/06/2022	6.487,00	30	1,00000		145,00

DATA PREVISTA DA PRÓXIMA LEITURA: 22/07/2022

DURAÇÃO E FREQUÊNCIA DAS INTERRUPTÕES

DESCRIÇÃO	CONJUNTO	VALOR APURADO	LIMITE MENSAL	LIMITE TRIM.	LIMITE ANUAL
DIC-Nº de horas sem Energia	ITAMARAJU	abr/2022			
FIC-Nº de vezes sem Energia		0,0000	5,79	11,58	23,16
DMIC-Duração máxima de interrupção contínua		0,0000	3,30	6,60	13,20
		0,0000	3,37	0,00	0,00
DICRI-Duração de Interrupção em dia crítico		Limite DICRI: 12,22			
EUSD-Valor do Encargo de uso do sistema de distribuição = R\$ 164,92					
Todo Consumidor pode solicitar a apuração dos indicadores DIC, FIC, DMIC e DICRI a qualquer tempo.					

INFORMAÇÕES IMPORTANTES

Na data da leitura a bandeira em vigor é a Verde. Mais informações em www.aneel.gov.br.
O cliente é compensado quando há violação na continuidade individual ou do nível de tensão de fornecimento.
Isenção do ICMS conforme Art.22, III do RICMS-Ba.
Pagto. em atraso gera multa 2%(Res414/ANEEL), Juros 1%a.m(Lei 10.438/02) e atualização monetária no próx. mês
O Cliente é compensado quando há descumprimento do prazo definido para os padrões de atendimento comercial.
Esta Nota Fiscal faz parte do Doc. Pgto. nº 610047291134 da Conta Contrato Coletiva nº 6310000017.
Regras para cobrança da contribuição para o custeio do serviço de iluminação pública (COSIP) estão à disposição no site www.neoenergiaoelba.com.br/Poder Público/Contribuição de Iluminação Pública.
Informações Suplementares disponíveis no site www.neoenergiaoelba.com.br, Agência Virtual ou Lojas de Atendimento.
A Iluminação Pública é de responsabilidade da Prefeitura.

NÍVEIS DE TENSÃO

TENSÃO NOMINAL (V)	LIMITE DE VARIAÇÃO(V)	
	MÍNIMO	MÁXIMO
220 380	202 350	231 399

AUTENTICAÇÃO MECÂNICA

DESTAQUE AQUI

CONTA CONTRATO 7023931413	MÊS/ANO 06/2022	TOTAL A PAGAR(R\$) 271,86	VENCIMENTO 26/07/2022
------------------------------	--------------------	------------------------------	--------------------------

838600000026 718600300070 023931413230 011792543233



TALÃO DE PAGAMENTO

Evite dobrar, perfurar ou rasurar.
Este canhoto será usado
em leitora ótica.

AUTENTICAÇÃO MECÂNICA

COMPANHIA DE ELETRICIDADE
DO ESTADO DA BAHIA
AV. EDGARD SANTOS, 300,
CABULA VI, SALVADOR, BAHIA
CEP 41181-900
CNPJ 15.139.629/0001-94
INSCRIÇÃO ESTADUAL 00478696NO



NEOENERGIA
COELBA

Tarifa Social de Energia Elétrica - Lei 10.438, de 26/04/02
TELEATENDIMENTO: 116 ou 0800 276 0116
(Ligação gratuita de telefones fixos e móveis)
Atendimento ao deficiente auditivo ou de fala: 0800 701 0155
Ouvidoria: 0800 071 7676 | SMS Falta de energia: 28116
Agência Nacional de Energia Elétrica - ANEEL 167
(Ligação gratuita de telefones fixos e móveis)
neoenergiacoelba.com.br

DADOS DO CLIENTE

MINISTERIO PUBLICO DA BAHIA

CNPJ: 04.142.491/0001-66

DATA DE VENCIMENTO
26/07/2022

TOTAL A PAGAR (R\$)
846,80

DATA DA EMISSÃO DA NOTA FISCAL
28/06/2022

DATA DA APRESENTAÇÃO
05/07/2022

NÚMERO DA NOTA FISCAL
619995368

CONTA CONTRATO
7024702973

Nº DO CLIENTE
1001729979

Nº DA INSTALAÇÃO
1361672

CLASSIFICAÇÃO

B3 PODER PUBLICO - ESTADUAL OU DISTRITAL
Conv. Monômia - Bifásico

RESERVADO AO FISCO

64D2.CE69.850C.9706.C5D5.4B63.43F6.DC3A

DESCRIÇÃO DA NOTA FISCAL

	QUANTIDADE	PREÇO(R\$)	VALOR(R\$)
Consumo Ativo(kWh)-TUSD	836,0000000	0,50265722	420,22
Consumo Ativo(kWh)-TE	836,0000000	0,28542129	238,61
Contrib. Ilum. Pública Municipal			187,97



Tarifas Aplicadas

Consumo Ativo(kWh)-TUSD	0,47804000
Consumo Ativo(kWh)-TE	0,27145000

HISTÓRICO DO CONSUMO

	kWh
JUN 22	836
MAI 22	1032
ABR 22	1028
MAR 22	811
FEV 22	883
JAN 22	690
DEZ 21	1143
NOV 21	971
OUT 21	822
SET 21	496
AGO 21	365
JUL 21	405
JUN 21	391

COMPOSIÇÃO DO CONSUMO

Geração de Energia	R\$ 195,86	29,73%
Transmissão	R\$ 44,74	6,79%
Distribuição (Coelba)	R\$ 258,88	39,29%
Perdas de Energia	R\$ 49,25	7,48%
Encargos Setoriais	R\$ 77,82	11,81%
Tributos	R\$ 32,28	4,90%
Total	R\$ 658,83	100%

TOTAL DA FATURA 846,80

INFORMAÇÕES DE TRIBUTOS

ICMS			PIS			COFINS		
BASE DE CALCULO	%	VALOR DO IMPOSTO	BASE DE CALCULO	%	VALOR DO IMPOSTO	BASE DE CALCULO	%	VALOR DO IMPOSTO
			658,83	0,87	5,73	658,83	4,03	26,55

DEMONSTRATIVO DE CONSUMO DESTA NOTA FISCAL

NÚMERO DO MEDIDOR	TIPO DA FUNÇÃO	ANTERIOR		ATUAL		Nº DIAS	CONSTANTE	AJUSTE	CONSUMO (kWh)
		DATA	LEITURA	DATA	LEITURA				
1140861479	CAT	16/05/2022	76.601,00	14/06/2022	77.437,00	29	1,00000		836,00

DATA PREVISTA DA PRÓXIMA LEITURA: 15/07/2022

DURAÇÃO E FREQUÊNCIA DAS INTERRUPÇÕES

DESCRIÇÃO	CONJUNTO	VALOR APURADO	LIMITE MENSAL	LIMITE TRIM.	LIMITE ANUAL
DIC-Nº de horas sem Energia	COPEC	abr/2022			
FIC-Nº de vezes sem Energia		3,0681	5,19	10,38	20,77
DMIC-Duração máxima de interrupção contínua		2,0000	3,17	6,35	12,70
		2,9556	2,94	0,00	0,00
DICRI-Duração de Interrupção em dia crítico		Limite DICRI: 12,22			
EUSD-Valor do Encargo de uso do sistema de distribuição = R\$ 399,64					
Todo Consumidor pode solicitar a apuração dos indicadores DIC, FIC, DMIC e DICRI a qualquer tempo.					

INFORMAÇÕES IMPORTANTES

Na data da leitura a bandeira em vigor é a Verde. Mais informações em www.aneel.gov.br.
O cliente é compensado quando há violação na continuidade individual ou do nível de tensão de fornecimento.
Isenção do ICMS conforme Art.22, III do RICMS-Ba.
Pagto. em atraso gera multa 2%(Res414/ANEEL), Juros 1%a.m(Lei 10.438/02) e atualização monetária no próx. mês
O Cliente é compensado quando há descumprimento do prazo definido para os padrões de atendimento comercial.
Esta Nota Fiscal faz parte do Doc. Pgto. nº 610047291134 da Conta Contrato Coletiva nº 6310000017.
Regras para cobrança da contribuição para o custeio do serviço de iluminação pública (COSIP) estão à disposição no site www.neoenergiacoelba.com.br/Poder Público/Contribuição de Iluminação Pública.
Informações Suplementares disponíveis no site www.neoenergiacoelba.com.br, Agência Virtual ou Lojas de Atendimento.
A Iluminação Pública é de responsabilidade da Prefeitura.

NÍVEIS DE TENSÃO

TENSÃO NOMINAL (V)	LIMITE DE VARIAÇÃO(V)	
	MÍNIMO	MÁXIMO
127 220	117 202	133 231

AUTENTICAÇÃO MECÂNICA

DESTAQUE AQUI

CONTA CONTRATO 7024702973	MÊS/ANO 06/2022	TOTAL A PAGAR(R\$) 846,80	VENCIMENTO 26/07/2022
------------------------------	--------------------	------------------------------	--------------------------

838400000081 468000300076 024702973235 011792543330



TALÃO DE PAGAMENTO

Evite dobrar, perfurar ou rasurar.
Este canhoto será usado
em leitora ótica.

AUTENTICAÇÃO MECÂNICA

COMPANHIA DE ELETRICIDADE
DO ESTADO DA BAHIA
AV. EDGARD SANTOS, 300,
CABULA VI, SALVADOR, BAHIA
CEP 41181-900
CNPJ 15.139.629/0001-94
INSCRIÇÃO ESTADUAL 00478696NO



NEOENERGIA
COELBA

Tarifa Social de Energia Elétrica - Lei 10.438, de 26/04/02
TELEATENDIMENTO: 116 ou 0800 276 0116
(Ligação gratuita de telefones fixos e móveis)
Atendimento ao deficiente auditivo ou de fala: 0800 701 0155
Ouvidoria: 0800 071 7676 | SMS Falta de energia: 28116
Agência Nacional de Energia Elétrica - ANEEL 167
(Ligação gratuita de telefones fixos e móveis)
neoenergiaoelba.com.br

DADOS DO CLIENTE

MINISTERIO PUBLICO DA BAHIA

CNPJ: 04.142.491/0001-66

DATA DE VENCIMENTO
26/07/2022

TOTAL A PAGAR (R\$)
576,06

DATA DA EMISSÃO DA NOTA FISCAL
28/06/2022

DATA DA APRESENTAÇÃO
05/07/2022

NÚMERO DA NOTA FISCAL
619995369

CONTA CONTRATO
7027713208

Nº DO CLIENTE
1001729979

Nº DA INSTALAÇÃO
1295244

CLASSIFICAÇÃO

B3 PODER PUBLICO - ESTADUAL OU DISTRITAL
Conv. Monômia - Bifásico

RESERVADO AO FISCO

A339.CC0F.FD36.4F8A.945D.E30A.1277.ABB8

DESCRIÇÃO DA NOTA FISCAL

	QUANTIDADE	PREÇO(R\$)	VALOR(R\$)
Consumo Ativo(kWh)-TUSD	731,0000000	0,50265012	367,43
Consumo Ativo(kWh)-TE	731,0000000	0,28541716	208,63

TOTAL DA FATURA 576,06

INFORMAÇÕES DE TRIBUTOS

ICMS		PIS		COFINS	
BASE DE CALCULO	%	BASE DE CALCULO	%	BASE DE CALCULO	%
		576,06	0,87	576,06	4,03

Tarifas Aplicadas

Consumo Ativo(kWh)-TUSD	0,47804000
Consumo Ativo(kWh)-TE	0,27145000

HISTÓRICO DO CONSUMO

	kWh
JUN 22	731
MAI 22	884
ABR 22	942
MAR 22	853
FEV 22	656
JAN 22	440
DEZ 21	766
NOV 21	472
OUT 21	414
SET 21	263
AGO 21	222
JUL 21	202
JUN 21	199

COMPOSIÇÃO DO CONSUMO

Geração de Energia	R\$ 171,25	29,73%
Transmissão	R\$ 39,12	6,79%
Distribuição (Coelba)	R\$ 226,37	39,30%
Perdas de Energia	R\$ 43,06	7,47%
Encargos Setoriais	R\$ 68,04	11,81%
Tributos	R\$ 28,22	4,90%
Total	R\$ 576,06	100%

DEMONSTRATIVO DE CONSUMO DESTA NOTA FISCAL

NÚMERO DO MEDIDOR	TIPO DA FUNÇÃO	ANTERIOR		ATUAL		Nº DIAS	CONSTANTE	AJUSTE	CONSUMO (kWh)
		DATA	LEITURA	DATA	LEITURA				
17922432	CAT	10/05/2022	92.755,00	08/06/2022	93.486,00	29	1,00000		731,00

DATA PREVISTA DA PRÓXIMA LEITURA: 11/07/2022

DURAÇÃO E FREQUÊNCIA DAS INTERRUPÇÕES

DESCRIÇÃO	CONJUNTO	VALOR APURADO	LIMITE MENSAL	LIMITE TRIM.	LIMITE ANUAL
DIC-Nº de horas sem Energia	CRUZ DAS ALMAS	abr/2022			
FIC-Nº de vezes sem Energia		0,0000	5,79	11,58	23,16
DMIC-Duração máxima de interrupção contínua		0,0000	3,30	6,60	13,20
		0,0000	3,37	0,00	0,00
DICRI-Duração de Interrupção em dia crítico		Limite DICRI: 12,22			
EUSD-Valor do Encargo de uso do sistema de distribuição = R\$ 349,44					
Todo Consumidor pode solicitar a apuração dos indicadores DIC, FIC, DMIC e DICRI a qualquer tempo.					

INFORMAÇÕES IMPORTANTES

Na data da leitura a bandeira em vigor é a Verde. Mais informações em www.aneel.gov.br.
O cliente é compensado quando há violação na continuidade individual ou do nível de tensão de fornecimento.
Isenção do ICMS conforme Art.22, III do RICMS-Ba.
Pagto. em atraso gera multa 2%(Res414/ANEEL), Juros 1%a.m(Lei 10.438/02) e atualização monetária no próx. mês
O Cliente é compensado quando há descumprimento do prazo definido para os padrões de atendimento comercial.
Esta Nota Fiscal faz parte do Doc. Pgto. nº 610047291134 da Conta Contrato Coletiva nº 6310000017.
Regras para cobrança da contribuição para o custeio do serviço de iluminação pública (COSIP) estão à disposição no site www.neoenergiaoelba.com.br/Poder Público/Contribuição de Iluminação Pública.
Informações Suplementares disponíveis no site www.neoenergiaoelba.com.br, Agência Virtual ou Lojas de Atendimento.
A Iluminação Pública é de responsabilidade da Prefeitura.

NÍVEIS DE TENSÃO

TENSÃO NOMINAL (V)	LIMITE DE VARIAÇÃO(V)	
	MÍNIMO	MÁXIMO
127 220	117 202	133 231

AUTENTICAÇÃO MECÂNICA

DESTAQUE AQUI

CONTA CONTRATO 7027713208	MÊS/ANO 06/2022	TOTAL A PAGAR(R\$) 576,06	VENCIMENTO 26/07/2022
------------------------------	--------------------	------------------------------	--------------------------

838200000053 760600300070 027713208238 011792543438



TALÃO DE PAGAMENTO

Evite dobrar, perfurar ou rasurar.
Este canhoto será usado
em leitora ótica.

AUTENTICAÇÃO MECÂNICA

COMPANHIA DE ELETRICIDADE
DO ESTADO DA BAHIA
AV. EDGARD SANTOS, 300,
CABULA VI, SALVADOR, BAHIA
CEP 41181-900
CNPJ 15.139.629/0001-94
INSCRIÇÃO ESTADUAL 00478696NO



NEOENERGIA
COELBA

Tarifa Social de Energia Elétrica - Lei 10.438, de 26/04/02
TELEATENDIMENTO: 116 ou 0800 276 0116
(Ligação gratuita de telefones fixos e móveis)
Atendimento ao deficiente auditivo ou de fala: 0800 701 0155
Ouvidoria: 0800 071 7676 | SMS Falta de energia: 28116
Agência Nacional de Energia Elétrica - ANEEL 167
(Ligação gratuita de telefones fixos e móveis)
neoenergiacoelba.com.br

DADOS DO CLIENTE

MINISTERIO PUBLICO DA BAHIA

CNPJ: 04.142.491/0001-66

DATA DE VENCIMENTO
26/07/2022

TOTAL A PAGAR (R\$)
2.558,50

DATA DA EMISSÃO DA NOTA FISCAL
28/06/2022

DATA DA APRESENTAÇÃO
05/07/2022

NÚMERO DA NOTA FISCAL
619995370

CONTA CONTRATO
7032494808

Nº DO CLIENTE
1001729979

Nº DA INSTALAÇÃO
3059576

CLASSIFICAÇÃO

B3 PODER PUBLICO - ESTADUAL OU DISTRITAL
Conv. Monômia - Trifásico

RESERVADO AO FISCO

20F3.0A15.D344.566E.B84A.2BC5.983E.1641

DESCRIÇÃO DA NOTA FISCAL

	QUANTIDADE	PREÇO(R\$)	VALOR(R\$)
Consumo Ativo(kWh)-TUSD	2.885,0000000	0,50266738	1.450,19
Consumo Ativo(kWh)-TE	2.885,0000000	0,28543266	823,47
Contrib. Ilum. Pública Municipal			284,84

TOTAL DA FATURA 2.558,50

INFORMAÇÕES DE TRIBUTOS

ICMS			PIS			COFINS		
BASE DE CALCULO	%	VALOR DO IMPOSTO	BASE DE CALCULO	%	VALOR DO IMPOSTO	BASE DE CALCULO	%	VALOR DO IMPOSTO
			2.273,66	0,87	19,78	2.273,66	4,03	91,62

Tarifas Aplicadas

Consumo Ativo(kWh)-TUSD	0,47804000
Consumo Ativo(kWh)-TE	0,27145000

HISTÓRICO DO CONSUMO

	kWh
JUN 22	2885
MAI 22	3692
ABR 22	3869
MAR 22	4062
FEV 22	2706
JAN 22	2455
DEZ 21	3832
NOV 21	2114
OUT 21	1990
SET 21	1702
AGO 21	1522
JUL 21	1866
JUN 21	2058

COMPOSIÇÃO DO CONSUMO

Geração de Energia	R\$ 675,92	29,73%
Transmissão	R\$ 154,39	6,79%
Distribuição (Coelba)	R\$ 893,45	39,30%
Perdas de Energia	R\$ 169,95	7,47%
Encargos Setoriais	R\$ 268,55	11,81%
Tributos	R\$ 111,40	4,90%
Total	R\$ 2.273,66	100%

DEMONSTRATIVO DE CONSUMO DESTA NOTA FISCAL

NÚMERO DO MEDIDOR	TIPO DA FUNÇÃO	ANTERIOR		ATUAL		Nº DIAS	CONSTANTE	AJUSTE	CONSUMO (kWh)
		DATA	LEITURA	DATA	LEITURA				
1141273384	CAT	16/05/2022	226220,00	14/06/2022	229105,00	29	1,00000		2.885,00

DATA PREVISTA DA PRÓXIMA LEITURA: 15/07/2022

DURAÇÃO E FREQUÊNCIA DAS INTERRUPÇÕES

DESCRIÇÃO	CONJUNTO	VALOR APURADO	LIMITE MENSAL	LIMITE TRIM.	LIMITE ANUAL
DIC-Nº de horas sem Energia		abr/2022			
FIC-Nº de vezes sem Energia		0,0000	4,71	9,43	18,86
DMIC-Duração máxima de interrupção contínua		0,0000	3,05	6,10	12,20
DICRI-Duração de Interrupção em dia crítico		0,0000	2,60	0,00	0,00
		Limite DICRI: 12,22			
EUSD-Valor do Encargo de uso do sistema de distribuição = R\$ 1.379,14					
Todo Consumidor pode solicitar a apuração dos indicadores DIC, FIC, DMIC e DICRI a qualquer tempo.					

INFORMAÇÕES IMPORTANTES

Na data da leitura a bandeira em vigor é a Verde. Mais informações em www.aneel.gov.br.
O cliente é compensado quando há violação na continuidade individual ou do nível de tensão de fornecimento.
Isenção do ICMS conforme Art.22, III do RICMS-Ba.
Pagto. em atraso gera multa 2%(Res414/ANEEL), Juros 1%a.m(Lei 10.438/02) e atualização monetária no próx. mês
O Cliente é compensado quando há descumprimento do prazo definido para os padrões de atendimento comercial.
Esta Nota Fiscal faz parte do Doc. Pgto. nº 610047291134 da Conta Contrato Coletiva nº 6310000017.
Regras para cobrança da contribuição para o custeio do serviço de iluminação pública (COSIP) estão à disposição no site www.neoenergiacoelba.com.br/Poder Público/Contribuição de Iluminação Pública.
Informações Suplementares disponíveis no site www.neoenergiacoelba.com.br, Agência Virtual ou Lojas de Atendimento.
A Iluminação Pública é de responsabilidade da Prefeitura.

NÍVEIS DE TENSÃO

TENSÃO NOMINAL (V)	LIMITE DE VARIAÇÃO(V)	
	MÍNIMO	MÁXIMO
127 220	117 202	133 231

AUTENTICAÇÃO MECÂNICA

DESTAQUE AQUI

CONTA CONTRATO 7032494808	MÊS/ANO 06/2022	TOTAL A PAGAR(R\$) 2.558,50	VENCIMENTO 26/07/2022
------------------------------	--------------------	--------------------------------	--------------------------

838700000257 585000300072 032494808231 011792543535



TALÃO DE PAGAMENTO

Evite dobrar, perfurar ou rasurar.
Este canhoto será usado
em leitora ótica.

AUTENTICAÇÃO MECÂNICA

COMPANHIA DE ELETRICIDADE
DO ESTADO DA BAHIA
AV. EDGARD SANTOS, 300,
CABULA VI, SALVADOR, BAHIA
CEP 41181-900
CNPJ 15.139.629/0001-94
INSCRIÇÃO ESTADUAL 00478696NO



Tarifa Social de Energia Elétrica - Lei 10.438, de 26/04/02
TELEATENDIMENTO: 116 ou 0800 276 0116
(Ligação gratuita de telefones fixos e móveis)
Atendimento ao deficiente auditivo ou de fala: 0800 701 0155
Ouvidoria: 0800 071 7676 | SMS Falta de energia: 28116
Agência Nacional de Energia Elétrica - ANEEL 167
(Ligação gratuita de telefones fixos e móveis)
neoenergiacoelba.com.br

DADOS DO CLIENTE

MINISTERIO PUBLICO DA BAHIA

CNPJ: 04.142.491/0001-66

DATA DE VENCIMENTO
26/07/2022**TOTAL A PAGAR (R\$)**
92,33**DATA DA EMISSÃO DA NOTA FISCAL**
28/06/2022**DATA DA APRESENTAÇÃO**
05/07/2022**NÚMERO DA NOTA FISCAL**
619995371**CONTA CONTRATO**
7039411568**Nº DO CLIENTE**
1001729979**Nº DA INSTALAÇÃO**
9921783**CLASSIFICAÇÃO**B3 PODER PUBLICO - ESTADUAL OU DISTRITAL
Conv. Monômia - Trifásico**RESERVADO AO FISCO**

948D.DF1A.B18E.8470.2EA6.DFAA.98DB.D253

DESCRIÇÃO DA NOTA FISCAL

	QUANTIDADE	PREÇO(R\$)	VALOR(R\$)
Consumo Ativo(kWh)-TUSD	100,0000000	0,50254000	50,25
Consumo Ativo(kWh)-TE	100,0000000	0,28525000	28,52
Contrib. Ilum. Pública Municipal			13,56

TOTAL DA FATURA 92,33**INFORMAÇÕES DE TRIBUTOS**

ICMS		PIS		COFINS	
BASE DE CALCULO	%	BASE DE CALCULO	%	BASE DE CALCULO	%
		78,77	0,87	78,77	4,03

Tarifas Aplicadas
Consumo Ativo(kWh)-TUSD 0,47804000
Consumo Ativo(kWh)-TE 0,27145000**HISTÓRICO DO CONSUMO**

	kWh
JUN 22	100
MAI 22	100
ABR 22	100
MAR 22	100
FEV 22	100
JAN 22	100
DEZ 21	100
NOV 21	143
OUT 21	467
SET 21	100
AGO 21	100
JUL 21	100
JUN 21	100

Faturado pelo mínimo da fase
- Custo de Disponibilidade,
Artigo 98, Resolução ANEEL
414/2010.**DEMONSTRATIVO DE CONSUMO DESTA NOTA FISCAL**

NÚMERO DO MEDIDOR	TIPO DA FUNÇÃO	ANTERIOR		ATUAL		Nº DIAS	CONSTANTE	AJUSTE	CONSUMO (kWh)
		DATA	LEITURA	DATA	LEITURA				
1163152335	CAT CRT	26/05/2022	10.417,00	28/06/2022	10.426,00	33	1,00000		9,00
1163152335		26/05/2022	1.838,00	28/06/2022	1.842,00	33	1,00000		4,00

DATA PREVISTA DA PRÓXIMA LEITURA: 27/07/2022

DURAÇÃO E FREQUÊNCIA DAS INTERRUPTÕES

DESCRIÇÃO	CONJUNTO	VALOR APURADO	LIMITE MENSAL	LIMITE TRIM.	LIMITE ANUAL
DIC-Nº de horas sem Energia	SAO CRISTOVAO	abr/2022			
FIC-Nº de vezes sem Energia		0,0000	4,71	9,43	18,86
DMIC-Duração máxima de interrupção contínua		0,0000	2,98	5,97	11,95
		0,0000	2,60	0,00	0,00
DICRI-Duração de Interrupção em dia crítico		Limite DICRI: 12,22			
EUSD-Valor do Encargo de uso do sistema de distribuição = R\$ 47,80					
Todo Consumidor pode solicitar a apuração dos indicadores DIC, FIC, DMIC e DICRI a qualquer tempo.					

INFORMAÇÕES IMPORTANTES

Na data da leitura a bandeira em vigor é a Verde. Mais informações em www.aneel.gov.br.
O cliente é compensado quando há violação na continuidade individual ou do nível de tensão de fornecimento.
Isenção do ICMS conforme Art.22, III do RICMS-Ba.
Pagto. em atraso gera multa 2%(Res414/ANEEL), Juros 1%a.m(Lei 10.438/02) e atualização monetária no próx. mês
O Cliente é compensado quando há descumprimento do prazo definido para os padrões de atendimento comercial.
Acréscimos legais serão aplicados sobre a COSIP paga em atraso, conforme Legislação Municipal.
Esta Nota Fiscal faz parte do Doc. Pgto. nº 610047291134 da Conta Contrato Coletiva nº 6310000017.
Regras para cobrança da contribuição para o custeio do serviço de iluminação pública (COSIP) estão à disposição no site www.neoenergiacoelba.com.br/Poder Público/Contribuição de Iluminação Pública.
A Iluminação Pública é de responsabilidade da Prefeitura.

NÍVEIS DE TENSÃO

TENSÃO NOMINAL (V)	LIMITE DE VARIAÇÃO(V)	
	MÍNIMO	MÁXIMO
127 220	117 202	133 231

AUTENTICAÇÃO MECÂNICA**DESTAQUE AQUI**

CONTA CONTRATO 7039411568	MÊS/ANO 06/2022	TOTAL A PAGAR(R\$) 92,33	VENCIMENTO 26/07/2022
-------------------------------------	---------------------------	------------------------------------	---------------------------------

838900000005 923300300073 039411568235 011792543632

**TALÃO DE PAGAMENTO**

Evite dobrar, perfurar ou rasurar.
Este canhoto será usado
em leitora ótica.

AUTENTICAÇÃO MECÂNICA

COMPANHIA DE ELETRICIDADE
DO ESTADO DA BAHIA
AV. EDGARD SANTOS, 300,
CABULA VI, SALVADOR, BAHIA
CEP 41181-900
CNPJ 15.139.629/0001-94
INSCRIÇÃO ESTADUAL 00478696NO



NEOENERGIA
COELBA

Tarifa Social de Energia Elétrica - Lei 10.438, de 26/04/02
TELEATENDIMENTO: 116 ou 0800 276 0116
(Ligação gratuita de telefones fixos e móveis)
Atendimento ao deficiente auditivo ou de fala: 0800 701 0155
Ouvidoria: 0800 071 7676 | SMS Falta de energia: 28116
Agência Nacional de Energia Elétrica - ANEEL 167
(Ligação gratuita de telefones fixos e móveis)
neoenergiaoelba.com.br

DADOS DO CLIENTE

MINISTERIO PUBLICO DA BAHIA

CNPJ: 04.142.491/0001-66

DATA DE VENCIMENTO
26/07/2022

TOTAL A PAGAR (R\$)
916,53

DATA DA EMISSÃO DA NOTA FISCAL
28/06/2022

DATA DA APRESENTAÇÃO
05/07/2022

NÚMERO DA NOTA FISCAL
619995372

CONTA CONTRATO
7040197545

Nº DO CLIENTE
1001729979

Nº DA INSTALAÇÃO
6963608

CLASSIFICAÇÃO

B3 PODER PUBLICO - ESTADUAL OU DISTRITAL
Conv. Monômia - Trifásico

RESERVADO AO FISCO

277C.1AA9.16B3.69C5.4925.F548.CC28.D090

DESCRIÇÃO DA NOTA FISCAL

	QUANTIDADE	PREÇO(R\$)	VALOR(R\$)
Consumo Ativo(kWh)-TUSD	1.163,0000000	0,50265736	584,59
Consumo Ativo(kWh)-TE	1.163,0000000	0,28542248	331,94

TOTAL DA FATURA 916,53

INFORMAÇÕES DE TRIBUTOS

ICMS		PIS		COFINS	
BASE DE CALCULO	%	BASE DE CALCULO	%	BASE DE CALCULO	%
		916,53	0,87	7,97	
				916,53	4,03
					36,93

Tarifas Aplicadas	
Consumo Ativo(kWh)-TUSD	0,47804000
Consumo Ativo(kWh)-TE	0,27145000

HISTÓRICO DO CONSUMO

	kWh
JUN 22	1163
MAI 22	1391
ABR 22	1602
MAR 22	1179
FEV 22	1356
JAN 22	719
DEZ 21	1603
NOV 21	1280
OUT 21	1252
SET 21	1003
AGO 21	1394
JUL 21	679
JUN 21	895

COMPOSIÇÃO DO CONSUMO

Geração de Energia	R\$ 272,47	29,73%
Transmissão	R\$ 62,23	6,79%
Distribuição (Coelba)	R\$ 360,16	39,30%
Perdas de Energia	R\$ 68,51	7,47%
Encargos Setoriais	R\$ 108,26	11,81%
Tributos	R\$ 44,90	4,90%
Total	R\$ 916,53	100%

DEMONSTRATIVO DE CONSUMO DESTA NOTA FISCAL

NÚMERO DO MEDIDOR	TIPO DA FUNÇÃO	ANTERIOR		ATUAL		Nº DIAS	CONSTANTE	AJUSTE	CONSUMO (kWh)
		DATA	LEITURA	DATA	LEITURA				
1163187422	CAT	12/05/2022	52.041,00	10/06/2022	53.204,00	29	1,00000		1.163,00

DATA PREVISTA DA PRÓXIMA LEITURA: 13/07/2022

DURAÇÃO E FREQUÊNCIA DAS INTERRUPTÕES

DESCRIÇÃO	CONJUNTO	VALOR APURADO	LIMITE MENSAL	LIMITE TRIM.	LIMITE ANUAL
DIC-Nº de horas sem Energia	CARRANCA	abr/2022			
FIC-Nº de vezes sem Energia		1,8511	5,79	11,58	23,16
DMIC-Duração máxima de interrupção contínua		1,0000	3,30	6,60	13,20
		1,8511	3,37	0,00	0,00
DICRI-Duração de Interrupção em dia crítico		Limite DICRI: 12,22			
EUSD-Valor do Encargo de uso do sistema de distribuição = R\$ 555,96					
Todo Consumidor pode solicitar a apuração dos indicadores DIC, FIC, DMIC e DICRI a qualquer tempo.					

INFORMAÇÕES IMPORTANTES

Na data da leitura a bandeira em vigor é a Verde. Mais informações em www.aneel.gov.br.
O cliente é compensado quando há violação na continuidade individual ou do nível de tensão de fornecimento.
Isenção do ICMS conforme Art.22, III do RICMS-Ba.
Pagto. em atraso gera multa 2%(Res414/ANEEL), Juros 1%a.m(Lei 10.438/02) e atualização monetária no próx. mês
O Cliente é compensado quando há descumprimento do prazo definido para os padrões de atendimento comercial.
Esta Nota Fiscal faz parte do Doc. Pgto. nº 610047291134 da Conta Contrato Coletiva nº 6310000017.
Regras para cobrança da contribuição para o custeio do serviço de iluminação pública (COSIP) estão à disposição no site www.neoenergiaoelba.com.br/PoderPúblico/ContribuiçãodeIluminaçãoPública.
Informações Suplementares disponíveis no site www.neoenergiaoelba.com.br, Agência Virtual ou Lojas de Atendimento.
A Iluminação Pública é de responsabilidade da Prefeitura.

NÍVEIS DE TENSÃO

TENSÃO NOMINAL (V)	LIMITE DE VARIAÇÃO(V)	
	MÍNIMO	MÁXIMO
127 220	117 202	133 231

AUTENTICAÇÃO MECÂNICA

DESTAQUE AQUI

CONTA CONTRATO 7040197545	MÊS/ANO 06/2022	TOTAL A PAGAR(R\$) 916,53	VENCIMENTO 26/07/2022
------------------------------	--------------------	------------------------------	--------------------------

838600000093 165300300078 040197545237 011792543730



TALÃO DE PAGAMENTO

Evite dobrar, perfurar ou rasurar.
Este canhoto será usado
em leitora ótica.

AUTENTICAÇÃO MECÂNICA

COMPANHIA DE ELETRICIDADE
DO ESTADO DA BAHIA
AV. EDGARD SANTOS, 300,
CABULA VI, SALVADOR, BAHIA
CEP 41181-900
CNPJ 15.139.629/0001-94
INSCRIÇÃO ESTADUAL 00478696NO



Tarifa Social de Energia Elétrica - Lei 10.438, de 26/04/02
TELEATENDIMENTO: 116 ou 0800 276 0116
(Ligação gratuita de telefones fixos e móveis)
Atendimento ao deficiente auditivo ou de fala: 0800 701 0155
Ouvidoria: 0800 071 7676 | SMS Falta de energia: 28116
Agência Nacional de Energia Elétrica - ANEEL 167
(Ligação gratuita de telefones fixos e móveis)
neoenergiaoelba.com.br

DADOS DO CLIENTE

MINISTERIO PUBLICO DA BAHIA

CNPJ: 04.142.491/0001-66

DATA DE VENCIMENTO
26/07/2022

TOTAL A PAGAR (R\$)
405,85

DATA DA EMISSÃO DA NOTA FISCAL
28/06/2022

DATA DA APRESENTAÇÃO
05/07/2022

NÚMERO DA NOTA FISCAL
619995373

CONTA CONTRATO
7040655578

Nº DO CLIENTE
1001729979

Nº DA INSTALAÇÃO
3150077

CLASSIFICAÇÃO

B3 PODER PUBLICO - ESTADUAL OU DISTRITAL
Conv. Monômia - Bifásico

RESERVADO AO FISCO

8920.799D.8C12.DF93.ABBE.5C18.2E19.CCF3

DESCRIÇÃO DA NOTA FISCAL

	QUANTIDADE	PREÇO(R\$)	VALOR(R\$)
Consumo Ativo(kWh)-TUSD	515,0000000	0,50266135	258,87
Consumo Ativo(kWh)-TE	515,0000000	0,28541116	146,98

Tarifas Aplicadas	
Consumo Ativo(kWh)-TUSD	0,47804000
Consumo Ativo(kWh)-TE	0,27145000

HISTÓRICO DO CONSUMO

	kWh
JUN 22	515
MAI 22	622
ABR 22	577
MAR 22	280
FEV 22	300
JAN 22	216
DEZ 21	373
NOV 21	545
OUT 21	819
SET 21	399
AGO 21	289
JUL 21	301
JUN 21	397

COMPOSIÇÃO DO CONSUMO

Geração de Energia	R\$ 120,65	29,73%
Transmissão	R\$ 27,56	6,79%
Distribuição (Coelba)	R\$ 159,48	39,29%
Perdas de Energia	R\$ 30,34	7,48%
Encargos Setoriais	R\$ 47,94	11,81%
Tributos	R\$ 19,88	4,90%
Total	R\$ 405,85	100%

TOTAL DA FATURA **405,85**

INFORMAÇÕES DE TRIBUTOS

ICMS		PIS		COFINS	
BASE DE CALCULO	%	BASE DE CALCULO	%	BASE DE CALCULO	%
		405,85	0,87	405,85	4,03
			3,53		16,35

DEMONSTRATIVO DE CONSUMO DESTA NOTA FISCAL

NÚMERO DO MEDIDOR	TIPO DA FUNÇÃO	ANTERIOR		ATUAL		Nº DIAS	CONSTANTE	AJUSTE	CONSUMO (kWh)
		DATA	LEITURA	DATA	LEITURA				
1145199740	CAT	04/05/2022	31.761,00	03/06/2022	32.276,00	30	1,00000		515,00

DATA PREVISTA DA PRÓXIMA LEITURA: 05/07/2022

DURAÇÃO E FREQUÊNCIA DAS INTERRUPÇÕES

DESCRIÇÃO	CONJUNTO	VALOR APURADO	LIMITE MENSAL	LIMITE TRIM.	LIMITE ANUAL
DIC-Nº de horas sem Energia	BOQUIRA	abr/2022			
FIC-Nº de vezes sem Energia		0,0000	6,27	12,54	25,08
DMIC-Duração máxima de interrupção contínua		0,0000	3,30	6,60	13,20
		0,0000	3,71	0,00	0,00
DICRI-Duração de Interrupção em dia crítico		Limite DICRI: 12,22			
EUSD-Valor do Encargo de uso do sistema de distribuição = R\$ 246,19					
Todo Consumidor pode solicitar a apuração dos indicadores DIC, FIC, DMIC e DICRI a qualquer tempo.					

INFORMAÇÕES IMPORTANTES

Na data da leitura a bandeira em vigor é a Verde. Mais informações em www.aneel.gov.br.
O cliente é compensado quando há violação na continuidade individual ou do nível de tensão de fornecimento.
Isenção do ICMS conforme Art.22, III do RICMS-Ba.
Pagto. em atraso gera multa 2%(Res414/ANEEL), Juros 1%a.m(Lei 10.438/02) e atualização monetária no próx. mês
O Cliente é compensado quando há descumprimento do prazo definido para os padrões de atendimento comercial.
Esta Nota Fiscal faz parte do Doc. Pgto. nº 610047291134 da Conta Contrato Coletiva nº 6310000017.
Regras para cobrança da contribuição para o custeio do serviço de iluminação pública (COSIP) estão à disposição no site www.neoenergiaoelba.com.br/Poder Público/Contribuição de Iluminação Pública.
Informações Suplementares disponíveis no site www.neoenergiaoelba.com.br, Agência Virtual ou Lojas de Atendimento.
A Iluminação Pública é de responsabilidade da Prefeitura.

NÍVEIS DE TENSÃO

TENSÃO NOMINAL (V)	LIMITE DE VARIAÇÃO(V)	
	MÍNIMO	MÁXIMO
127 220	117 202	133 231

AUTENTICAÇÃO MECÂNICA

DESTAQUE AQUI

CONTA CONTRATO 7040655578	MÊS/ANO 06/2022	TOTAL A PAGAR(R\$) 405,85	VENCIMENTO 26/07/2022
-------------------------------------	---------------------------	-------------------------------------	---------------------------------

838800000046 058500300072 040655578233 011792543837



TALÃO DE PAGAMENTO

Evite dobrar, perfurar ou rasurar.
Este canhoto será usado
em leitora ótica.

AUTENTICAÇÃO MECÂNICA

COMPANHIA DE ELETRICIDADE DO ESTADO DA BAHIA AV. EDGARD SANTOS, 300, CABULA VI, SALVADOR, BAHIA CEP 41181-900 CNPJ 15.139.629/0001-94 INSCRIÇÃO ESTADUAL 00478696NO	 NEOENERGIA COELBA	Tarifa Social de Energia Elétrica - Lei 10.438, de 26/04/02 TELEATENDIMENTO: 116 ou 0800 276 0116 (Ligação gratuita de telefones fixos e móveis) Atendimento ao deficiente auditivo ou de fala: 0800 701 0155 Ouvidoria: 0800 071 7676 SMS Falta de energia: 28116 Agência Nacional de Energia Elétrica - ANEEL 167 (Ligação gratuita de telefones fixos e móveis) neoenergiaoelba.com.br
---	--	---

DADOS DO CLIENTE MINISTERIO PUBLICO DA BAHIA CNPJ: 04.142.491/0001-66	DATA DE VENCIMENTO 26/07/2022 TOTAL A PAGAR (R\$) 235,03	DATA DA EMISSÃO DA NOTA FISCAL 28/06/2022 DATA DA APRESENTAÇÃO 05/07/2022 NÚMERO DA NOTA FISCAL 619995374	CONTA CONTRATO 7041387283 Nº DO CLIENTE 1001729979 Nº DA INSTALAÇÃO 4007982
ENDEREÇO DA UNIDADE CONSUMIDORA RUA JULIO GUERRA DE ALMEIDA 306 CENTRO-RIBEIRA DO POMBAL/RIBEIRA DO POMBAL 48400-000 RIBEIRA DO POMBAL BA		CLASSIFICAÇÃO B3 PODER PUBLICO - ESTADUAL OU DISTRITAL Conv. Monômia - Trifásico	
As condições gerais de fornecimento (Resolução ANEEL 414/2010), tarifas, produtos, serviços prestados e tributos se encontram à disposição, para consulta em nossas unidades de atendimento e no site neoenergiaoelba.com.br		RESERVADO AO FISCO 8C0E.1E70.7B92.71DD.93DD.722F.A91C.0CD9	

DESCRIÇÃO DA NOTA FISCAL								
	QUANTIDADE	PREÇO(R\$)	VALOR(R\$)					
Consumo Ativo(kWh)-TUSD	264,0000000	0,50262333	132,69					
Consumo Ativo(kWh)-TE	264,0000000	0,28538939	75,34					
Contrib. Ilum. Pública Municipal			27,00					
Tarifas Aplicadas Consumo Ativo(kWh)-TUSD 0,47804000 Consumo Ativo(kWh)-TE 0,27145000								
HISTÓRICO DO CONSUMO kW/h JUN 22 264 MAI 22 301 ABR 22 366 MAR 22 325 FEV 22 334 JAN 22 305 DEZ 21 329 NOV 21 283 OUT 21 284 SET 21 214 AGO 21 182 JUL 21 194 JUN 21 193								
COMPOSIÇÃO DO CONSUMO Geração de Energia R\$ 61,84 29,73% Transmissão R\$ 14,13 6,79% Distribuição (Coelba) R\$ 81,75 39,30% Perdas de Energia R\$ 15,55 7,47% Encargos Setoriais R\$ 24,57 11,81% Tributos R\$ 10,19 4,90% Total R\$ 208,03 100%								
TOTAL DA FATURA 235,03								
INFORMAÇÕES DE TRIBUTOS								
BASE DE CÁLCULO	ICMS %	VALOR DO IMPOSTO	BASE DE CÁLCULO	PIS %	VALOR DO IMPOSTO	BASE DE CÁLCULO	COFINS %	VALOR DO IMPOSTO
			208,03	0,87	1,81	208,03	4,03	8,38

DEMONSTRATIVO DE CONSUMO DESTA NOTA FISCAL									DURAÇÃO E FREQUÊNCIA DAS INTERRUPÇÕES						
NÚMERO DO MEDIDOR	TIPO DA FUNÇÃO	ANTERIOR		ATUAL		Nº DIAS	CONSTANTE	AJUSTE	CONSUMO (kW/h)	DESCRIÇÃO	CONJUNTO	VALOR APURADO	LIMITE MENSAL	LIMITE TRIMESTRAL	LIMITE ANUAL
1182269952	CAT CRT	04/05/2022	18.378,00	03/06/2022	18.642,00	30	1,00000		264,00	DIC-Nº de horas sem Energia	RIBEIRA DO POMBAL	abr/2022	6,03	12,06	24,12
1182269952		04/05/2022	4.147,00	03/06/2022	4.240,00	30	1,00000		93,00	FIC-Nº de vezes sem Energia		0,0000	3,30	6,60	13,20
									DMIC-Duração máxima de interrupção contínua	0,0000		3,54	0,00	0,00	
									DICRI-Duração de Interrupção em dia crítico	Limite DICRI: 12,22					
DATA PREVISTA DA PRÓXIMA LEITURA: 05/07/2022									EUSD-Valor do Encargo de uso do sistema de distribuição = R\$ 126,20						
									Todo Consumidor pode solicitar a apuração dos indicadores DIC, FIC, DMIC e DICRI a qualquer tempo.						

INFORMAÇÕES IMPORTANTES Na data da leitura a bandeira em vigor é a Verde. Mais informações em www.aneel.gov.br . O cliente é compensado quando há violação na continuidade individual ou do nível de tensão de fornecimento. Isenção do ICMS conforme Art.22, III do RICMS-Ba. Pagto. em atraso gera multa 2%(Res414/ANEEL), Juros 1%a.m(Lei 10.438/02) e atualização monetária no próx. mês O Cliente é compensado quando há descumprimento do prazo definido para os padrões de atendimento comercial. Acréscimos legais serão aplicados sobre a COSIP paga em atraso, conforme Legislação Municipal. Esta Nota Fiscal faz parte do Doc. Pgto. nº 610047291134 da Conta Contrato Coletiva nº 6310000017. Regras para cobrança da contribuição para o custeio do serviço de iluminação pública (COSIP) estão à disposição no site www.neoenergiaoelba.com.br/PoderPublico/Contribuição de Iluminação Pública. A Iluminação Pública é de responsabilidade da Prefeitura.	NÍVEIS DE TENSÃO <table><tr><th rowspan="2">TENSÃO NOMINAL (V)</th><th colspan="2">LIMITE DE VARIAÇÃO(V)</th></tr><tr><th>MÍNIMO</th><th>MÁXIMO</th></tr><tr><td>220 380</td><td>202 350</td><td>231 399</td></tr></table> AUTENTICAÇÃO MECÂNICA	TENSÃO NOMINAL (V)	LIMITE DE VARIAÇÃO(V)		MÍNIMO	MÁXIMO	220 380	202 350	231 399
TENSÃO NOMINAL (V)	LIMITE DE VARIAÇÃO(V)								
	MÍNIMO	MÁXIMO							
220 380	202 350	231 399							

DESTAQUE AQUI	CONTA CONTRATO 7041387283	MÊS/ANO 06/2022	TOTAL A PAGAR(R\$) 235,03	VENCIMENTO 26/07/2022	TALÃO DE PAGAMENTO Evite dobrar, perfurar ou rasurar. Este canhoto será usado em leitora ótica. AUTENTICAÇÃO MECÂNICA
838000000025 350300300072 041387283231 011792543934					

COMPANHIA DE ELETRICIDADE
DO ESTADO DA BAHIA
AV. EDGARD SANTOS, 300,
CABULA VI, SALVADOR, BAHIA
CEP 41181-900
CNPJ 15.139.629/0001-94
INSCRIÇÃO ESTADUAL 00478696NO



NEOENERGIA
COELBA

Tarifa Social de Energia Elétrica - Lei 10.438, de 26/04/02
TELEATENDIMENTO: 116 ou 0800 276 0116
(Ligação gratuita de telefones fixos e móveis)
Atendimento ao deficiente auditivo ou de fala: 0800 701 0155
Ouvidoria: 0800 071 7676 | SMS Falta de energia: 28116
Agência Nacional de Energia Elétrica - ANEEL 167
(Ligação gratuita de telefones fixos e móveis)
neoenergiaoelba.com.br

DADOS DO CLIENTE

MINISTERIO PUBLICO DA BAHIA

CNPJ: 04.142.491/0001-66

DATA DE VENCIMENTO
26/07/2022

TOTAL A PAGAR (R\$)
249,02

DATA DA EMISSÃO DA NOTA FISCAL
28/06/2022

DATA DA APRESENTAÇÃO
05/07/2022

NÚMERO DA NOTA FISCAL
619995375

CONTA CONTRATO
7045992890

Nº DO CLIENTE
1001729979

Nº DA INSTALAÇÃO
3744920

CLASSIFICAÇÃO

B3 PODER PUBLICO - ESTADUAL OU DISTRITAL
Conv. Monômia - Trifásico

RESERVADO AO FISCO

4D43.3800.1E93.1944.7ABB.5719.4B56.A100

DESCRIÇÃO DA NOTA FISCAL

	QUANTIDADE	PREÇO(R\$)	VALOR(R\$)
Consumo Ativo(kWh)-TUSD	316,0000000	0,50266025	158,84
Consumo Ativo(kWh)-TE	316,0000000	0,28540569	90,18

Tarifas Aplicadas	
Consumo Ativo(kWh)-TUSD	0,47804000
Consumo Ativo(kWh)-TE	0,27145000

HISTÓRICO DO CONSUMO

	kWh
JUN 22	316
MAI 22	312
ABR 22	354
MAR 22	357
FEV 22	326
JAN 22	243
DEZ 21	285
NOV 21	389
OUT 21	382
SET 21	345
AGO 21	324
JUL 21	353
JUN 21	393

COMPOSIÇÃO DO CONSUMO

Geração de Energia	R\$ 74,03	29,73%
Transmissão	R\$ 16,91	6,79%
Distribuição (Coelba)	R\$ 97,87	39,30%
Perdas de Energia	R\$ 18,61	7,47%
Encargos Setoriais	R\$ 29,41	11,81%
Tributos	R\$ 12,19	4,90%
Total	R\$ 249,02	100%

TOTAL DA FATURA 249,02

INFORMAÇÕES DE TRIBUTOS

ICMS		PIS		COFINS	
BASE DE CALCULO	%	BASE DE CALCULO	%	BASE DE CALCULO	%
		249,02	0,87	249,02	4,03
			2,16		10,03

DEMONSTRATIVO DE CONSUMO DESTA NOTA FISCAL

NÚMERO DO MEDIDOR	TIPO DA FUNÇÃO	ANTERIOR DATA	ANTERIOR LEITURA	ATUAL DATA	ATUAL LEITURA	Nº DIAS	CONSTANTE	AJUSTE	CONSUMO (kWh)
1010259266	CAT CRT	06/05/2022	44.097,00	06/06/2022	44.413,00	31	1,00000		316,00
1010259266		06/05/2022	10.541,00	06/06/2022	10.668,00	31	1,00000		127,00

DATA PREVISTA DA PRÓXIMA LEITURA: 07/07/2022

DURAÇÃO E FREQUÊNCIA DAS INTERRUPÇÕES

DESCRIÇÃO	CONJUNTO	VALOR APURADO	LIMITE MENSAL	LIMITE TRIM.	LIMITE ANUAL
DIC-Nº de horas sem Energia	POCOES	abr/2022			
FIC-Nº de vezes sem Energia		0,0000	6,15	12,30	24,60
DMIC-Duração máxima de interrupção contínua		0,0000	3,30	6,60	13,20
DICRI-Duração de Interrupção em dia crítico		0,0000	3,63	0,00	0,00
		Limite DICRI: 12,22			
EUSD-Valor do Encargo de uso do sistema de distribuição = R\$ 151,06					
Todo Consumidor pode solicitar a apuração dos indicadores DIC, FIC, DMIC e DICRI a qualquer tempo.					

INFORMAÇÕES IMPORTANTES

Na data da leitura a bandeira em vigor é a Verde. Mais informações em www.aneel.gov.br.
O cliente é compensado quando há violação na continuidade individual ou do nível de tensão de fornecimento.
Isenção do ICMS conforme Art.22, III do RICMS-Ba.
Pagto. em atraso gera multa 2%(Res414/ANEEL), Juros 1%a.m(Lei 10.438/02) e atualização monetária no próx. mês
O Cliente é compensado quando há descumprimento do prazo definido para os padrões de atendimento comercial.
Esta Nota Fiscal faz parte do Doc. Pgto. nº 610047291134 da Conta Contrato Coletiva nº 6310000017.
Regras para cobrança da contribuição para o custeio do serviço de iluminação pública (COSIP) estão à disposição no site www.neoenergiaoelba.com.br/Poder Público/Contribuição de Iluminação Pública.
Informações Suplementares disponíveis no site www.neoenergiaoelba.com.br, Agência Virtual ou Lojas de Atendimento.
A Iluminação Pública é de responsabilidade da Prefeitura.

NÍVEIS DE TENSÃO

TENSÃO NOMINAL (V)	LIMITE DE VARIAÇÃO(V)	
	MÍNIMO	MÁXIMO
220 380	202 350	231 399

AUTENTICAÇÃO MECÂNICA

DESTAQUE AQUI

CONTA CONTRATO 7045992890	MÊS/ANO 06/2022	TOTAL A PAGAR(R\$) 249,02	VENCIMENTO 26/07/2022
------------------------------	--------------------	------------------------------	--------------------------

838100000027 490200300076 045992890233 011792544035



TALÃO DE PAGAMENTO

Evite dobrar, perfurar ou rasurar.
Este canhoto será usado
em leitora ótica.

AUTENTICAÇÃO MECÂNICA

COMPANHIA DE ELETRICIDADE
DO ESTADO DA BAHIA
AV. EDGARD SANTOS, 300,
CABULA VI, SALVADOR, BAHIA
CEP 41181-900
CNPJ 15.139.629/0001-94
INSCRIÇÃO ESTADUAL 00478696NO



NEOENERGIA
COELBA

Tarifa Social de Energia Elétrica - Lei 10.438, de 26/04/02
TELEATENDIMENTO: 116 ou 0800 276 0116
(Ligação gratuita de telefones fixos e móveis)
Atendimento ao deficiente auditivo ou de fala: 0800 701 0155
Ouvidoria: 0800 071 7676 | SMS Falta de energia: 28116
Agência Nacional de Energia Elétrica - ANEEL 167
(Ligação gratuita de telefones fixos e móveis)
neoenergiaoelba.com.br

DADOS DO CLIENTE

MINISTERIO PUBLICO DA BAHIA

CNPJ: 04.142.491/0001-66

DATA DE VENCIMENTO
26/07/2022

TOTAL A PAGAR (R\$)
353,59

DATA DA EMISSÃO DA NOTA FISCAL
28/06/2022

DATA DA APRESENTAÇÃO
05/07/2022

NÚMERO DA NOTA FISCAL
619995376

CONTA CONTRATO
7046627649

Nº DO CLIENTE
1001729979

Nº DA INSTALAÇÃO
1807443

CLASSIFICAÇÃO

B3 PODER PUBLICO - ESTADUAL OU DISTRITAL
Conv. Monômia - Monofásico

RESERVADO AO FISCO

2379.F3B9.6178.48DB.700E.342A.4D96.335B

DESCRIÇÃO DA NOTA FISCAL

	QUANTIDADE	PREÇO(R\$)	VALOR(R\$)
Consumo Ativo(kWh)-TUSD	377,0000000	0,50262885	189,49
Consumo Ativo(kWh)-TE	377,0000000	0,28540225	107,59
Contrib. Ilum. Pública Municipal			56,51

Tarifas Aplicadas	
Consumo Ativo(kWh)-TUSD	0,47804000
Consumo Ativo(kWh)-TE	0,27145000

HISTÓRICO DO CONSUMO

	kWh
JUN 22	377
MAI 22	644
ABR 22	502
MAR 22	602
FEV 22	484
JAN 22	441
DEZ 21	442
NOV 21	516
OUT 21	458
SET 21	433
AGO 21	289
JUL 21	290
JUN 21	329

COMPOSIÇÃO DO CONSUMO

Geração de Energia	R\$ 88,32	29,73%
Transmissão	R\$ 20,17	6,79%
Distribuição (Coelba)	R\$ 116,74	39,29%
Perdas de Energia	R\$ 22,21	7,48%
Encargos Setoriais	R\$ 35,09	11,81%
Tributos	R\$ 14,55	4,90%
Total	R\$ 297,08	100%

TOTAL DA FATURA **353,59**

INFORMAÇÕES DE TRIBUTOS

ICMS		PIS		COFINS	
BASE DE CALCULO	%	BASE DE CALCULO	%	BASE DE CALCULO	%
		297,08	0,87	297,08	4,03
			2,58		11,97

DEMONSTRATIVO DE CONSUMO DESTA NOTA FISCAL

NÚMERO DO MEDIDOR	TIPO DA FUNÇÃO	ANTERIOR		ATUAL		Nº DIAS	CONSTANTE	AJUSTE	CONSUMO (kWh)
		DATA	LEITURA	DATA	LEITURA				
1143379210	CAT	26/05/2022	32.323,00	28/06/2022	32.700,00	33	1,00000		377,00

DATA PREVISTA DA PRÓXIMA LEITURA: 27/07/2022

DURAÇÃO E FREQUÊNCIA DAS INTERRUPÇÕES

DESCRIÇÃO	CONJUNTO	VALOR APURADO	LIMITE MENSAL	LIMITE TRIM.	LIMITE ANUAL
DIC-Nº de horas sem Energia	GANDU	abr/2022			
FIC-Nº de vezes sem Energia		0,0000	6,15	12,30	24,60
DMIC-Duração máxima de interrupção contínua		0,0000	3,36	6,72	13,45
		0,0000	3,63	0,00	0,00
DICRI-Duração de Interrupção em dia crítico		Limite DICRI: 12,22			
EUSD-Valor do Encargo de uso do sistema de distribuição = R\$ 180,22					
Todo Consumidor pode solicitar a apuração dos indicadores DIC, FIC, DMIC e DICRI a qualquer tempo.					

INFORMAÇÕES IMPORTANTES

Na data da leitura a bandeira em vigor é a Verde. Mais informações em www.aneel.gov.br.
O cliente é compensado quando há violação na continuidade individual ou do nível de tensão de fornecimento.
Isenção do ICMS conforme Art.22, III do RICMS-Ba.
Pagto. em atraso gera multa 2%(Res414/ANEEL), Juros 1%a.m(Lei 10.438/02) e atualização monetária no próx. mês
O Cliente é compensado quando há descumprimento do prazo definido para os padrões de atendimento comercial.
Esta Nota Fiscal faz parte do Doc. Pgto. nº 610047291134 da Conta Contrato Coletiva nº 6310000017.
Regras para cobrança da contribuição para o custeio do serviço de iluminação pública (COSIP) estão à disposição no site www.neoenergiaoelba.com.br/Poder Público/Contribuição de Iluminação Pública.
Informações Suplementares disponíveis no site www.neoenergiaoelba.com.br, Agência Virtual ou Lojas de Atendimento.
A Iluminação Pública é de responsabilidade da Prefeitura.

NÍVEIS DE TENSÃO

TENSÃO NOMINAL (V)	LIMITE DE VARIAÇÃO(V)	
	MÍNIMO	MÁXIMO
220	202	231

AUTENTICAÇÃO MECÂNICA

DESTAQUE AQUI

CONTA CONTRATO 7046627649	MÊS/ANO 06/2022	TOTAL A PAGAR(R\$) 353,59	VENCIMENTO 26/07/2022
-------------------------------------	---------------------------	-------------------------------------	---------------------------------

838400000030 535900300072 046627649236 011792544132



TALÃO DE PAGAMENTO

Evite dobrar, perfurar ou rasurar.
Este canhoto será usado
em leitora ótica.

AUTENTICAÇÃO MECÂNICA

COMPANHIA DE ELETRICIDADE
DO ESTADO DA BAHIA
AV. EDGARD SANTOS, 300,
CABULA VI, SALVADOR, BAHIA
CEP 41181-900
CNPJ 15.139.629/0001-94
INSCRIÇÃO ESTADUAL 00478696NO



NEOENERGIA
COELBA

Tarifa Social de Energia Elétrica - Lei 10.438, de 26/04/02
TELEATENDIMENTO: 116 ou 0800 276 0116
(Ligação gratuita de telefones fixos e móveis)
Atendimento ao deficiente auditivo ou de fala: 0800 701 0155
Ouvidoria: 0800 071 7676 | SMS Falta de energia: 28116
Agência Nacional de Energia Elétrica - ANEEL 167
(Ligação gratuita de telefones fixos e móveis)
neoenergiacoelba.com.br

DADOS DO CLIENTE

MINISTERIO PUBLICO DA BAHIA

CNPJ: 04.142.491/0001-66

DATA DE VENCIMENTO
26/07/2022

TOTAL A PAGAR (R\$)
1.070,68

DATA DA EMISSÃO DA NOTA FISCAL
28/06/2022

DATA DA APRESENTAÇÃO
05/07/2022

NÚMERO DA NOTA FISCAL
619995377

CONTA CONTRATO
7050259913

Nº DO CLIENTE
1001729979

Nº DA INSTALAÇÃO
563821

CLASSIFICAÇÃO

B3 PODER PUBLICO - ESTADUAL OU DISTRITAL
Conv. Monômio - Trifásico

RESERVADO AO FISCO

14DE.6C58.1D80.927E.F826.5DC4.223D.83AA

DESCRIÇÃO DA NOTA FISCAL

	QUANTIDADE	PREÇO(R\$)	VALOR(R\$)
Consumo Ativo(kWh)-TUSD	1.189,0000000	0,50265732	597,65
Consumo Ativo(kWh)-TE	1.189,0000000	0,28542813	339,37
Contrib. Ilum. Pública Municipal			133,66

TOTAL DA FATURA 1.070,68

INFORMAÇÕES DE TRIBUTOS

ICMS			PIS			COFINS		
BASE DE CALCULO	%	VALOR DO IMPOSTO	BASE DE CALCULO	%	VALOR DO IMPOSTO	BASE DE CALCULO	%	VALOR DO IMPOSTO
			937,02	0,87	8,15	937,02	4,03	37,76

Tarifas Aplicadas

Consumo Ativo(kWh)-TUSD 0,47804000
Consumo Ativo(kWh)-TE 0,27145000

HISTÓRICO DO CONSUMO

	kWh
JUN 22	1189
MAI 22	1527
ABR 22	2092
MAR 22	1873
FEV 22	1742
JAN 22	970
DEZ 21	1676
NOV 21	1260
OUT 21	1451
SET 21	922
AGO 21	684
JUL 21	651
JUN 21	1004

COMPOSIÇÃO DO CONSUMO

Geração de Energia	R\$ 278,56	29,73%
Transmissão	R\$ 63,63	6,79%
Distribuição (Coelba)	R\$ 368,20	39,30%
Perdas de Energia	R\$ 70,04	7,47%
Encargos Setoriais	R\$ 110,68	11,81%
Tributos	R\$ 45,91	4,90%
Total	R\$ 937,02	100%

DEMONSTRATIVO DE CONSUMO DESTA NOTA FISCAL

NÚMERO DO MEDIDOR	TIPO DA FUNÇÃO	ANTERIOR		ATUAL		Nº DIAS	CONSTANTE	AJUSTE	CONSUMO (kWh)
		DATA	LEITURA	DATA	LEITURA				
1120380768	CAT	16/05/2022	70.336,00	14/06/2022	71.525,00	29	1,00000		1.189,00

DATA PREVISTA DA PRÓXIMA LEITURA: 15/07/2022

DURAÇÃO E FREQUÊNCIA DAS INTERRUPÇÕES

DESCRIÇÃO	CONJUNTO	VALOR APURADO	LIMITE MENSAL	LIMITE TRIM.	LIMITE ANUAL
DIC-Nº de horas sem Energia	BRUMADO	abr/2022			
FIC-Nº de vezes sem Energia		0,0000	5,43	10,86	21,73
DMIC-Duração máxima de interrupção contínua		0,0000	3,23	6,47	12,95
DICRI-Duração de Interrupção em dia crítico		0,0000	3,11	0,00	0,00
		Limite DICRI: 12,22			
EUSD-Valor do Encargo de uso do sistema de distribuição = R\$ 568,38					
Todo Consumidor pode solicitar a apuração dos indicadores DIC, FIC, DMIC e DICRI a qualquer tempo.					

INFORMAÇÕES IMPORTANTES

Na data da leitura a bandeira em vigor é a Verde. Mais informações em www.aneel.gov.br.
O cliente é compensado quando há violação na continuidade individual ou do nível de tensão de fornecimento.
Isenção do ICMS conforme Art.22, III do RICMS-Ba.
Pagto. em atraso gera multa 2%(Res414/ANEEL), Juros 1%a.m(Lei 10.438/02) e atualização monetária no próx. mês
O Cliente é compensado quando há descumprimento do prazo definido para os padrões de atendimento comercial.
Esta Nota Fiscal faz parte do Doc. Pgto. nº 610047291134 da Conta Contrato Coletiva nº 6310000017.
Regras para cobrança da contribuição para o custeio do serviço de iluminação pública (COSIP) estão à disposição no site www.neoenergiacoelba.com.br/Poder Público/Contribuição de Iluminação Pública.
Informações Suplementares disponíveis no site www.neoenergiacoelba.com.br, Agência Virtual ou Lojas de Atendimento.
A Iluminação Pública é de responsabilidade da Prefeitura.

NÍVEIS DE TENSÃO

TENSÃO NOMINAL (V)	LIMITE DE VARIAÇÃO(V)	
	MÍNIMO	MÁXIMO
220 380	202 350	231 399

AUTENTICAÇÃO MECÂNICA

DESTAQUE AQUI

CONTA CONTRATO 7050259913	MÊS/ANO 06/2022	TOTAL A PAGAR(R\$) 1.070,68	VENCIMENTO 26/07/2022
------------------------------	--------------------	--------------------------------	--------------------------

838600000107 706800300070 050259913231 011792544230



TALÃO DE PAGAMENTO

Evite dobrar, perfurar ou rasurar.
Este canhoto será usado
em leitora ótica.

AUTENTICAÇÃO MECÂNICA

COMPANHIA DE ELETRICIDADE
DO ESTADO DA BAHIA
AV. EDGARD SANTOS, 300,
CABULA VI, SALVADOR, BAHIA
CEP 41181-900
CNPJ 15.139.629/0001-94
INSCRIÇÃO ESTADUAL 00478696NO



NEOENERGIA
COELBA

Tarifa Social de Energia Elétrica - Lei 10.438, de 26/04/02
TELEATENDIMENTO: 116 ou 0800 276 0116
(Ligação gratuita de telefones fixos e móveis)
Atendimento ao deficiente auditivo ou de fala: 0800 701 0155
Ouvidoria: 0800 071 7676 | SMS Falta de energia: 28116
Agência Nacional de Energia Elétrica - ANEEL 167
(Ligação gratuita de telefones fixos e móveis)
neoenergiacoelba.com.br

DADOS DO CLIENTE

MINISTERIO PUBLICO DA BAHIA

CNPJ: 04.142.491/0001-66

DATA DE VENCIMENTO
26/07/2022

TOTAL A PAGAR (R\$)
594,29

DATA DA EMISSÃO DA NOTA FISCAL
28/06/2022

DATA DA APRESENTAÇÃO
05/07/2022

NÚMERO DA NOTA FISCAL
619995378

CONTA CONTRATO
7052093141

Nº DO CLIENTE
1001729979

Nº DA INSTALAÇÃO
80093903

CLASSIFICAÇÃO

B3 PODER PUBLICO - ESTADUAL OU DISTRITAL
Conv. Monômnia - Trifásico

RESERVADO AO FISCO

13C2.C51C.E0CC.EEE8.1C00.188A.AC67.A7A4

DESCRIÇÃO DA NOTA FISCAL

	QUANTIDADE	PREÇO(R\$)	VALOR(R\$)
Consumo Ativo(kWh)-TUSD	674,0000000	0,50265424	338,78
Consumo Ativo(kWh)-TE	674,0000000	0,28542626	192,37
Contrib. Ilum. Pública Municipal			63,14

TOTAL DA FATURA **594,29**

INFORMAÇÕES DE TRIBUTOS

ICMS		PIS		COFINS	
BASE DE CALCULO	%	BASE DE CALCULO	%	BASE DE CALCULO	%
		531,15	0,87	531,15	4,03
			4,62		21,40

Tarifas Aplicadas	
Consumo Ativo(kWh)-TUSD	0,47804000
Consumo Ativo(kWh)-TE	0,27145000

HISTÓRICO DO CONSUMO

	kWh
JUN 22	674
MAI 22	793
ABR 22	816
MAR 22	739
FEV 22	829
JAN 22	480
DEZ 21	1081
NOV 21	1008
OUT 21	1093
SET 21	637
AGO 21	488
JUL 21	411
JUN 21	545

COMPOSIÇÃO DO CONSUMO

Geração de Energia	R\$ 157,90	29,73%
Transmissão	R\$ 36,07	6,79%
Distribuição (Coelba)	R\$ 208,72	39,30%
Perdas de Energia	R\$ 39,70	7,47%
Encargos Setoriais	R\$ 62,74	11,81%
Tributos	R\$ 26,02	4,90%
Total	R\$ 531,15	100%

DEMONSTRATIVO DE CONSUMO DESTA NOTA FISCAL

NÚMERO DO MEDIDOR	TIPO DA FUNÇÃO	ANTERIOR		ATUAL		Nº DIAS	CONSTANTE	AJUSTE	CONSUMO (kWh)
		DATA	LEITURA	DATA	LEITURA				
1182244925	CAT	12/05/2022	22.204,00	10/06/2022	22.878,00	29	1,00000		674,00

DATA PREVISTA DA PRÓXIMA LEITURA: 13/07/2022

DURAÇÃO E FREQUÊNCIA DAS INTERRUPÇÕES

DESCRIÇÃO	CONJUNTO	VALOR APURADO	LIMITE MENSAL	LIMITE TRIM.	LIMITE ANUAL
DIC-Nº de horas sem Energia	RIO DAS PEDRAS	abr/2022			
FIC-Nº de vezes sem Energia		0,0000	5,07	10,15	20,30
DMIC-Duração máxima de interrupção contínua		0,0000	3,17	6,35	12,70
		0,0000	2,86	0,00	0,00
DICRI-Duração de Interrupção em dia crítico		Limite DICRI: 12,22			
EUSD-Valor do Encargo de uso do sistema de distribuição = R\$ 322,19					
Todo Consumidor pode solicitar a apuração dos indicadores DIC, FIC, DMIC e DICRI a qualquer tempo.					

INFORMAÇÕES IMPORTANTES

Na data da leitura a bandeira em vigor é a Verde. Mais informações em www.aneel.gov.br.
O cliente é compensado quando há violação na continuidade individual ou do nível de tensão de fornecimento.
Isenção do ICMS conforme Art.22, III do RICMS-Ba.
Sua rota/ciclo de leitura será alterado. Art. 84 Ren. ANEEL 414/10
Pagto. em atraso gera multa 2%(Res414/ANEEL), Juros 1%a.m(Lei 10.438/02) e atualização monetária no próx. mês
O Cliente é compensado quando há descumprimento do prazo definido para os padrões de atendimento comercial.
Esta Nota Fiscal faz parte do Doc. Pgto. nº 610047291134 da Conta Contrato Coletiva nº 6310000017.
Regras para cobrança da contribuição para o custeio do serviço de iluminação pública (COSIP) estão à disposição no site www.neoenergiacoelba.com.br/Poder Público/Contribuição de Iluminação Pública.
A Iluminação Pública é de responsabilidade da Prefeitura.

NÍVEIS DE TENSÃO

TENSÃO NOMINAL (V)	LIMITE DE VARIAÇÃO(V)	
	MÍNIMO	MÁXIMO
220 380	202 350	231 399

AUTENTICAÇÃO MECÂNICA

DESTAQUE AQUI

CONTA CONTRATO 7052093141	MÊS/ANO 06/2022	TOTAL A PAGAR(R\$) 594,29	VENCIMENTO 26/07/2022
-------------------------------------	---------------------------	-------------------------------------	---------------------------------

838400000057 942900300070 052093141230 011792544337



TALÃO DE PAGAMENTO

Evite dobrar, perfurar ou rasurar.
Este canhoto será usado
em leitora ótica.

AUTENTICAÇÃO MECÂNICA

COMPANHIA DE ELETRICIDADE
DO ESTADO DA BAHIA
AV. EDGARD SANTOS, 300,
CABULA VI, SALVADOR, BAHIA
CEP 41181-900
CNPJ 15.139.629/0001-94
INSCRIÇÃO ESTADUAL 00478696NO



NEOENERGIA
COELBA

Tarifa Social de Energia Elétrica - Lei 10.438, de 26/04/02
TELEATENDIMENTO: 116 ou 0800 276 0116
(Ligação gratuita de telefones fixos e móveis)
Atendimento ao deficiente auditivo ou de fala: 0800 701 0155
Ouvidoria: 0800 071 7676 | SMS Falta de energia: 28116
Agência Nacional de Energia Elétrica - ANEEL 167
(Ligação gratuita de telefones fixos e móveis)
neoenergiaoelba.com.br

DADOS DO CLIENTE

MINISTERIO PUBLICO DA BAHIA

CNPJ: 04.142.491/0001-66

DATA DE VENCIMENTO
26/07/2022

TOTAL A PAGAR (R\$)
26,54

DATA DA EMISSÃO DA NOTA FISCAL
28/06/2022

DATA DA APRESENTAÇÃO
05/07/2022

NÚMERO DA NOTA FISCAL
619995379

CONTA CONTRATO
7052397825

Nº DO CLIENTE
1001729979

Nº DA INSTALAÇÃO
3972082

CLASSIFICAÇÃO

B3 PODER PUBLICO - ESTADUAL OU DISTRITAL
Conv. Monômia - Monofásico

RESERVADO AO FISCO

2B6F.01A5.5167.C5B6.5333.9401.8061.8456

DESCRIÇÃO DA NOTA FISCAL

	QUANTIDADE	PREÇO(R\$)	VALOR(R\$)
Consumo Ativo(kWh)-TUSD	30,0000000	0,50237333	15,07
Consumo Ativo(kWh)-TE	30,0000000	0,28511666	8,55
Contrib. Ilum. Pública Municipal			2,92

TOTAL DA FATURA **26,54**

INFORMAÇÕES DE TRIBUTOS

ICMS		PIS		COFINS	
BASE DE CALCULO	%	BASE DE CALCULO	%	BASE DE CALCULO	%
		23,62	0,87	23,62	4,03

Tarifas Aplicadas
Consumo Ativo(kWh)-TUSD 0,47804000
Consumo Ativo(kWh)-TE 0,27145000

HISTÓRICO DO CONSUMO

	kWh
JUN 22	30
MAI 22	30
ABR 22	30
MAR 22	30
FEV 22	30
JAN 22	30
DEZ 21	30
NOV 21	30
OUT 21	30
SET 21	30
AGO 21	30
JUL 21	30
JUN 21	30

Faturado pelo mínimo da fase
- Custo de Disponibilidade,
Artigo 98, Resolução ANEEL
414/2010.

DEMONSTRATIVO DE CONSUMO DESTA NOTA FISCAL

NÚMERO DO MEDIDOR	TIPO DA FUNÇÃO	ANTERIOR		ATUAL		Nº DIAS	CONSTANTE	AJUSTE	CONSUMO (kWh)
		DATA	LEITURA	DATA	LEITURA				
40128425	CAT	05/05/2022	11.099,00	04/06/2022	11.099,00	30	1,00000		0,00

DATA PREVISTA DA PRÓXIMA LEITURA: 06/07/2022

DURAÇÃO E FREQUÊNCIA DAS INTERRUPTÕES

DESCRIÇÃO	CONJUNTO	VALOR APURADO	LIMITE MENSAL	LIMITE TRIMESTRAL	LIMITE ANUAL
DIC-Nº de horas sem Energia	RIACHAO DO JACUIPE	abr/2022	6,03	12,06	24,12
FIC-Nº de vezes sem Energia		0,0742			
DMIC-Duração máxima de interrupção contínua		1,0000	3,30	6,60	13,20
		0,0742	3,54	0,00	0,00
DICRI-Duração de Interrupção em dia crítico		Limite DICRI: 12,22			
EUSD-Valor do Encargo de uso do sistema de distribuição = R\$ 14,34					
Todo Consumidor pode solicitar a apuração dos indicadores DIC, FIC, DMIC e DICRI a qualquer tempo.					

INFORMAÇÕES IMPORTANTES

Na data da leitura a bandeira em vigor é a Verde. Mais informações em www.aneel.gov.br.
O cliente é compensado quando há violação na continuidade individual ou do nível de tensão de fornecimento.
Isenção do ICMS conforme Art.22, III do RICMS-Ba.
Sua rota/ciclo de leitura será alterado. Art. 84 Ren. ANEEL 414/10
Pagto. em atraso gera multa 2%(Res414/ANEEL), Juros 1%a.m(Lei 10.438/02) e atualização monetária no próx. mês
O Cliente é compensado quando há descumprimento do prazo definido para os padrões de atendimento comercial.
Esta Nota Fiscal faz parte do Doc. Pgto. nº 610047291134 da Conta Contrato Coletiva nº 6310000017.
Regras para cobrança da contribuição para o custeio do serviço de iluminação pública (COSIP) estão à disposição no site www.neoenergiaoelba.com.br/PoderPublico/Contribuição de Iluminação Pública.
A Iluminação Pública é de responsabilidade da Prefeitura.

NÍVEIS DE TENSÃO

TENSÃO NOMINAL (V)	LIMITE DE VARIAÇÃO(V)	
	MÍNIMO	MÁXIMO
220	202	231

AUTENTICAÇÃO MECÂNICA

DESTAQUE AQUI

CONTA CONTRATO 7052397825	MÊS/ANO 06/2022	TOTAL A PAGAR(R\$) 26,54	VENCIMENTO 26/07/2022
-------------------------------------	---------------------------	------------------------------------	---------------------------------

838500000008 265400300076 052397825237 011792544434



TALÃO DE PAGAMENTO

Evite dobrar, perfurar ou rasurar.
Este canhoto será usado
em leitora ótica.

AUTENTICAÇÃO MECÂNICA

COMPANHIA DE ELETRICIDADE
DO ESTADO DA BAHIA
AV. EDGARD SANTOS, 300,
CABULA VI, SALVADOR, BAHIA
CEP 41181-900
CNPJ 15.139.629/0001-94
INSCRIÇÃO ESTADUAL 00478696NO



NEOENERGIA
COELBA

Tarifa Social de Energia Elétrica - Lei 10.438, de 26/04/02
TELEATENDIMENTO: 116 ou 0800 276 0116
(Ligação gratuita de telefones fixos e móveis)
Atendimento ao deficiente auditivo ou de fala: 0800 701 0155
Ouvidoria: 0800 071 7676 | SMS Falta de energia: 28116
Agência Nacional de Energia Elétrica - ANEEL 167
(Ligação gratuita de telefones fixos e móveis)
neoenergiaoelba.com.br

DADOS DO CLIENTE

MINISTERIO PUBLICO DA BAHIA

CNPJ: 04.142.491/0001-66

DATA DE VENCIMENTO
26/07/2022

TOTAL A PAGAR (R\$)
285,17

DATA DA EMISSÃO DA NOTA FISCAL
28/06/2022

DATA DA APRESENTAÇÃO
05/07/2022

NÚMERO DA NOTA FISCAL
619995380

CONTA CONTRATO
7053443979

Nº DO CLIENTE
1001729979

Nº DA INSTALAÇÃO
40096309

CLASSIFICAÇÃO

B3 PODER PUBLICO - ESTADUAL OU DISTRITAL
Conv. Monômia - Trifásico

RESERVADO AO FISCO

2A34.E1D9.2F30.3CA8.A629.6A2A.50B3.5D28

DESCRIÇÃO DA NOTA FISCAL

	QUANTIDADE	PREÇO(R\$)	VALOR(R\$)
Consumo Ativo(kWh)-TUSD	309,0000000	0,50263546	155,31
Consumo Ativo(kWh)-TE	309,0000000	0,28539822	88,18
Contrib. Ilum. Pública Municipal			41,68



Tarifas Aplicadas

Consumo Ativo(kWh)-TUSD	0,47804000
Consumo Ativo(kWh)-TE	0,27145000

HISTÓRICO DO CONSUMO

	kWh
JUN 22	309
MAI 22	424
ABR 22	554
MAR 22	829
FEV 22	602
JAN 22	481
DEZ 21	706
NOV 21	576
OUT 21	579
SET 21	373
AGO 21	427
JUL 21	481
JUN 21	680

COMPOSIÇÃO DO CONSUMO

Geração de Energia	R\$ 72,39	29,73%
Transmissão	R\$ 16,53	6,79%
Distribuição (Coelba)	R\$ 95,69	39,30%
Perdas de Energia	R\$ 18,20	7,47%
Encargos Setoriais	R\$ 28,76	11,81%
Tributos	R\$ 11,92	4,90%
Total	R\$ 243,49	100%

TOTAL DA FATURA **285,17**

INFORMAÇÕES DE TRIBUTOS

ICMS		PIS		COFINS	
BASE DE CALCULO	%	BASE DE CALCULO	%	BASE DE CALCULO	%
		243,49	0,87	243,49	4,03
			2,11		9,81

DEMONSTRATIVO DE CONSUMO DESTA NOTA FISCAL

NÚMERO DO MEDIDOR	TIPO DA FUNÇÃO	ANTERIOR		ATUAL		Nº DIAS	CONSTANTE	AJUSTE	CONSUMO (kWh)
		DATA	LEITURA	DATA	LEITURA				
1191115097	CAT CRT	04/05/2022	14.687,00	03/06/2022	14.996,00	30	1,00000		309,00
1191115097		04/05/2022	3.907,00	03/06/2022	3.973,00	30	1,00000		66,00

DATA PREVISTA DA PRÓXIMA LEITURA: 05/07/2022

DURAÇÃO E FREQUÊNCIA DAS INTERRUPTÕES

DESCRIÇÃO	CONJUNTO	VALOR APURADO	LIMITE MENSAL	LIMITE TRIM.	LIMITE ANUAL
DIC-Nº de horas sem Energia	SANTO AMARO	abr/2022			
FIC-Nº de vezes sem Energia		0,1217	5,55	11,10	22,21
DMIC-Duração máxima de interrupção contínua		1,0000	3,23	6,47	12,95
		0,1217	3,20	0,00	0,00
DICRI-Duração de Interrupção em dia crítico		Limite DICRI: 12,22			
EUSD-Valor do Encargo de uso do sistema de distribuição = R\$ 147,71					
Todo Consumidor pode solicitar a apuração dos indicadores DIC, FIC, DMIC e DICRI a qualquer tempo.					

INFORMAÇÕES IMPORTANTES

Na data da leitura a bandeira em vigor é a Verde. Mais informações em www.aneel.gov.br.
O cliente é compensado quando há violação na continuidade individual ou do nível de tensão de fornecimento.
Isenção do ICMS conforme Art.22, III do RICMS-Ba.
Pagto. em atraso gera multa 2%(Res414/ANEEL), Juros 1%a.m(Lei 10.438/02) e atualização monetária no próx. mês
O Cliente é compensado quando há descumprimento do prazo definido para os padrões de atendimento comercial.
Esta Nota Fiscal faz parte do Doc. Pgto. nº 610047291134 da Conta Contrato Coletiva nº 6310000017.
Regras para cobrança da contribuição para o custeio do serviço de iluminação pública (COSIP) estão à disposição no site www.neoenergiaoelba.com.br/Poder Público/Contribuição de Iluminação Pública.
Informações Suplementares disponíveis no site www.neoenergiaoelba.com.br, Agência Virtual ou Lojas de Atendimento.
A Iluminação Pública é de responsabilidade da Prefeitura.

NÍVEIS DE TENSÃO

TENSÃO NOMINAL (V)	LIMITE DE VARIAÇÃO(V)	
	MÍNIMO	MÁXIMO
127 220	117 202	133 231

AUTENTICAÇÃO MECÂNICA

DESTAQUE AQUI

CONTA CONTRATO 7053443979	MÊS/ANO 06/2022	TOTAL A PAGAR(R\$) 285,17	VENCIMENTO 26/07/2022
-------------------------------------	---------------------------	-------------------------------------	---------------------------------

TALÃO DE PAGAMENTO

Evite dobrar, perfurar ou rasurar.
Este canhoto será usado
em leitora ótica.

AUTENTICAÇÃO MECÂNICA

838700000028 851700300070 053443979236 011792544531



ATA DE FORTIFICAÇÃO - 26/07/2022 - 06:08:00

ATA DE FORTIFICAÇÃO - 26/07/2022 - 06:08:00

COMPANHIA DE ELETRICIDADE
DO ESTADO DA BAHIA
AV. EDGARD SANTOS, 300,
CABULA VI, SALVADOR, BAHIA
CEP 41181-900
CNPJ 15.139.629/0001-94
INSCRIÇÃO ESTADUAL 00478696NO



NEOENERGIA
COELBA

Tarifa Social de Energia Elétrica - Lei 10.438, de 26/04/02
TELEATENDIMENTO: 116 ou 0800 276 0116
(Ligação gratuita de telefones fixos e móveis)
Atendimento ao deficiente auditivo ou de fala: 0800 701 0155
Ouvidoria: 0800 071 7676 | SMS Falta de energia: 28116
Agência Nacional de Energia Elétrica - ANEEL 167
(Ligação gratuita de telefones fixos e móveis)
neoenergiaoelba.com.br

DADOS DO CLIENTE

MINISTERIO PUBLICO DA BAHIA

CNPJ: 04.142.491/0001-66

DATA DE VENCIMENTO
26/07/2022

TOTAL A PAGAR (R\$)
441,85

DATA DA EMISSÃO DA NOTA FISCAL
28/06/2022

DATA DA APRESENTAÇÃO
05/07/2022

NÚMERO DA NOTA FISCAL
619995381

CONTA CONTRATO
7053786752

Nº DO CLIENTE
1001729979

Nº DA INSTALAÇÃO
1169415

CLASSIFICAÇÃO

B3 PODER PUBLICO - ESTADUAL OU DISTRITAL
Conv. Monômia - Trifásico

RESERVADO AO FISCO

68FF.EDE9.9142.58E1.530A.5CBB.E41F.CD39

DESCRIÇÃO DA NOTA FISCAL

	QUANTIDADE	PREÇO(R\$)	VALOR(R\$)
Consumo Ativo(kWh)-TUSD	512,0000000	0,50264937	257,35
Consumo Ativo(kWh)-TE	512,0000000	0,28541484	146,13
Contrib. Ilum. Pública Municipal			38,37

TOTAL DA FATURA **441,85**

INFORMAÇÕES DE TRIBUTOS

ICMS		PIS		COFINS	
BASE DE CALCULO	%	BASE DE CALCULO	%	BASE DE CALCULO	%
		403,48	0,87	403,48	4,03

Tarifas Aplicadas

Consumo Ativo(kWh)-TUSD	0,47804000
Consumo Ativo(kWh)-TE	0,27145000

HISTÓRICO DO CONSUMO

	kWh
JUN 22	512
MAI 22	799
ABR 22	828
MAR 22	1053
FEV 22	945
JAN 22	438
DEZ 21	998
NOV 21	833
OUT 21	586
SET 21	390
AGO 21	303
JUL 21	267
JUN 21	381

COMPOSIÇÃO DO CONSUMO

Geração de Energia	R\$ 119,95	29,73%
Transmissão	R\$ 27,40	6,79%
Distribuição (Coelba)	R\$ 158,54	39,30%
Perdas de Energia	R\$ 30,16	7,47%
Encargos Setoriais	R\$ 47,66	11,81%
Tributos	R\$ 19,77	4,90%
Total	R\$ 403,48	100%

DEMONSTRATIVO DE CONSUMO DESTA NOTA FISCAL

NÚMERO DO MEDIDOR	TIPO DA FUNÇÃO	ANTERIOR		ATUAL		Nº DIAS	CONSTANTE	AJUSTE	CONSUMO (kWh)
		DATA	LEITURA	DATA	LEITURA				
1194488048	CAT	17/05/2022	12.819,00	15/06/2022	13.331,00	29	1,00000		512,00

DATA PREVISTA DA PRÓXIMA LEITURA: 18/07/2022

DURAÇÃO E FREQUÊNCIA DAS INTERRUPTÕES

DESCRIÇÃO	CONJUNTO	VALOR APURADO	LIMITE MENSAL	LIMITE TRIM.	LIMITE ANUAL
DIC-Nº de horas sem Energia	CONCEICAO DO COITE	abr/2022			
FIC-Nº de vezes sem Energia		0,0000	6,03	12,06	24,12
DMIC-Duração máxima de interrupção contínua		0,0000	3,30	6,60	13,20
		0,0000	3,54	0,00	0,00
DICRI-Duração de Interrupção em dia crítico		Limite DICRI: 12,22			
EUSD-Valor do Encargo de uso do sistema de distribuição = R\$ 244,75					
Todo Consumidor pode solicitar a apuração dos indicadores DIC, FIC, DMIC e DICRI a qualquer tempo.					

INFORMAÇÕES IMPORTANTES

Na data da leitura a bandeira em vigor é a Verde. Mais informações em www.aneel.gov.br.
O cliente é compensado quando há violação na continuidade individual ou do nível de tensão de fornecimento.
Isenção do ICMS conforme Art.22, III do RICMS-Ba.
Pagto. em atraso gera multa 2%(Res414/ANEEL), Juros 1%a.m(Lei 10.438/02) e atualização monetária no próx. mês
O Cliente é compensado quando há descumprimento do prazo definido para os padrões de atendimento comercial.
Esta Nota Fiscal faz parte do Doc. Pgto. nº 610047291134 da Conta Contrato Coletiva nº 6310000017.
Regras para cobrança da contribuição para o custeio do serviço de iluminação pública (COSIP) estão à disposição no site www.neoenergiaoelba.com.br/PowerPublico/Contribuição de Iluminação Pública.
Informações Suplementares disponíveis no site www.neoenergiaoelba.com.br, Agência Virtual ou Lojas de Atendimento.
A Iluminação Pública é de responsabilidade da Prefeitura.

NÍVEIS DE TENSÃO

TENSÃO NOMINAL (V)	LIMITE DE VARIAÇÃO(V)	
	MÍNIMO	MÁXIMO
220 380	202 350	231 399

AUTENTICAÇÃO MECÂNICA

DESTAQUE AQUI

CONTA CONTRATO 7053786752	MÊS/ANO 06/2022	TOTAL A PAGAR(R\$) 441,85	VENCIMENTO 26/07/2022
-------------------------------------	---------------------------	-------------------------------------	---------------------------------

838900000048 418500300079 053786752239 011792544639



TALÃO DE PAGAMENTO

Evite dobrar, perfurar ou rasurar.
Este canhoto será usado
em leitora ótica.

AUTENTICAÇÃO MECÂNICA

COMPANHIA DE ELETRICIDADE
DO ESTADO DA BAHIA
AV. EDGARD SANTOS, 300,
CABULA VI, SALVADOR, BAHIA
CEP 41181-900
CNPJ 15.139.629/0001-94
INSCRIÇÃO ESTADUAL 00478696NO



NEOENERGIA
COELBA

Tarifa Social de Energia Elétrica - Lei 10.438, de 26/04/02
TELEATENDIMENTO: 116 ou 0800 276 0116
(Ligação gratuita de telefones fixos e móveis)
Atendimento ao deficiente auditivo ou de fala: 0800 701 0155
Ouvidoria: 0800 071 7676 | SMS Falta de energia: 28116
Agência Nacional de Energia Elétrica - ANEEL 167
(Ligação gratuita de telefones fixos e móveis)
neoenergiaoelba.com.br

DADOS DO CLIENTE

MINISTERIO PUBLICO DA BAHIA

CNPJ: 04.142.491/0001-66

DATA DE VENCIMENTO
26/07/2022

TOTAL A PAGAR (R\$)
572,17

DATA DA EMISSÃO DA NOTA FISCAL
28/06/2022

DATA DA APRESENTAÇÃO
05/07/2022

NÚMERO DA NOTA FISCAL
619995382

CONTA CONTRATO
7053910186

Nº DO CLIENTE
1001729979

Nº DA INSTALAÇÃO
40032662

CLASSIFICAÇÃO

B3 PODER PUBLICO - ESTADUAL OU DISTRITAL
Conv. Monômia - Bifásico

RESERVADO AO FISCO

6407.4B11.4A69.3AE2.37A8.A3E5.F368.BBB4

DESCRIÇÃO DA NOTA FISCAL

	QUANTIDADE	PREÇO(R\$)	VALOR(R\$)
Consumo Ativo(kWh)-TUSD	625,0000000	0,50266400	314,16
Consumo Ativo(kWh)-TE	625,0000000	0,28541800	178,38
Contrib. Ilum. Pública Municipal			79,63

TOTAL DA FATURA

572,17

INFORMAÇÕES DE TRIBUTOS

ICMS		PIS		COFINS	
BASE DE CALCULO	%	BASE DE CALCULO	%	BASE DE CALCULO	%
		492,54	0,87	492,54	4,03
					19,84

Tarifas Aplicadas

Consumo Ativo(kWh)-TUSD 0,47804000
Consumo Ativo(kWh)-TE 0,27145000

HISTÓRICO DO CONSUMO

	kWh
JUN 22	625
MAI 22	571
ABR 22	617
MAR 22	434
FEV 22	661
JAN 22	270
DEZ 21	639
NOV 21	500
OUT 21	438
SET 21	260
AGO 21	296
JUL 21	277
JUN 21	285

COMPOSIÇÃO DO CONSUMO

Geração de Energia	R\$ 146,43	29,73%
Transmissão	R\$ 33,45	6,79%
Distribuição (Coelba)	R\$ 193,54	39,29%
Perdas de Energia	R\$ 36,82	7,48%
Encargos Setoriais	R\$ 58,18	11,81%
Tributos	R\$ 24,12	4,90%
Total	R\$ 492,54	100%

DEMONSTRATIVO DE CONSUMO DESTA NOTA FISCAL

NÚMERO DO MEDIDOR	TIPO DA FUNÇÃO	ANTERIOR		ATUAL		Nº DIAS	CONSTANTE	AJUSTE	CONSUMO (kWh)
		DATA	LEITURA	DATA	LEITURA				
1163503090	CAT	09/05/2022	25.578,00	08/06/2022	26.203,00	30	1,00000		625,00

DATA PREVISTA DA PRÓXIMA LEITURA: 08/07/2022

DURAÇÃO E FREQUÊNCIA DAS INTERRUPÇÕES

DESCRIÇÃO	CONJUNTO	VALOR APURADO	LIMITE MENSAL	LIMITE TRIM.	LIMITE ANUAL
DIC-Nº de horas sem Energia	SIMAO DIAS - ENERGIZE	abr/2022			
FIC-Nº de vezes sem Energia		0,0000	6,27	12,54	25,08
DMIC-Duração máxima de interrupção contínua		0,0000	3,30	6,60	13,20
		0,0000	3,71	0,00	0,00
DICRI-Duração de Interrupção em dia crítico		Limite DICRI: 12,22			
EUSD-Valor do Encargo de uso do sistema de distribuição = R\$ 298,77					
Todo Consumidor pode solicitar a apuração dos indicadores DIC, FIC, DMIC e DICRI a qualquer tempo.					

INFORMAÇÕES IMPORTANTES

Na data da leitura a bandeira em vigor é a Verde. Mais informações em www.aneel.gov.br.
O cliente é compensado quando há violação na continuidade individual ou do nível de tensão de fornecimento.
Isenção do ICMS conforme Art.22, III do RICMS-Ba.
Pagto. em atraso gera multa 2%(Res414/ANEEL), Juros 1%a.m(Lei 10.438/02) e atualização monetária no próx. mês
O Cliente é compensado quando há descumprimento do prazo definido para os padrões de atendimento comercial.
Esta Nota Fiscal faz parte do Doc. Pgto. nº 610047291134 da Conta Contrato Coletiva nº 6310000017.
Regras para cobrança da contribuição para o custeio do serviço de iluminação pública (COSIP) estão à disposição no site www.neoenergiaoelba.com.br/Poder Público/Contribuição de Iluminação Pública.
Informações Suplementares disponíveis no site www.neoenergiaoelba.com.br, Agência Virtual ou Lojas de Atendimento.
A Iluminação Pública é de responsabilidade da Prefeitura.

NÍVEIS DE TENSÃO

TENSÃO NOMINAL (V)	LIMITE DE VARIAÇÃO(V)	
	MÍNIMO	MÁXIMO
127 220	117 202	133 231

AUTENTICAÇÃO MECÂNICA

DESTAQUE AQUI

CONTA CONTRATO 7053910186	MÊS/ANO 06/2022	TOTAL A PAGAR(R\$) 572,17	VENCIMENTO 26/07/2022
-------------------------------------	---------------------------	-------------------------------------	---------------------------------

838200000053 721700300071 053910186236 011792544736



TALÃO DE PAGAMENTO

Evite dobrar, perfurar ou rasurar.
Este canhoto será usado
em leitora ótica.

AUTENTICAÇÃO MECÂNICA

COMPANHIA DE ELETRICIDADE
DO ESTADO DA BAHIA
AV. EDGARD SANTOS, 300,
CABULA VI, SALVADOR, BAHIA
CEP 41181-900
CNPJ 15.139.629/0001-94
INSCRIÇÃO ESTADUAL 00478696NO



NEOENERGIA
COELBA

Tarifa Social de Energia Elétrica - Lei 10.438, de 26/04/02
TELEATENDIMENTO: 116 ou 0800 276 0116
(Ligação gratuita de telefones fixos e móveis)
Atendimento ao deficiente auditivo ou de fala: 0800 701 0155
Ouvidoria: 0800 071 7676 | SMS Falta de energia: 28116
Agência Nacional de Energia Elétrica - ANEEL 167
(Ligação gratuita de telefones fixos e móveis)
neoenergiaoelba.com.br

DADOS DO CLIENTE

MINISTERIO PUBLICO DA BAHIA

CNPJ: 04.142.491/0001-66

DATA DE VENCIMENTO
26/07/2022

TOTAL A PAGAR (R\$)
59,95

DATA DA EMISSÃO DA NOTA FISCAL
28/06/2022

DATA DA APRESENTAÇÃO
05/07/2022

NÚMERO DA NOTA FISCAL
619995383

CONTA CONTRATO
7054193461

Nº DO CLIENTE
1001729979

Nº DA INSTALAÇÃO
90104881

CLASSIFICAÇÃO

B3 COMERCIAL - OUTROS SERVIÇOS E OUTRAS ATIVIDADES
Conv. Monômia - Bifásico

RESERVADO AO FISCO

9210.0E13.E41E.D5BB.20A4.AD1A.00C9.E65E

DESCRIÇÃO DA NOTA FISCAL

	QUANTIDADE	PREÇO(R\$)	VALOR(R\$)
Consumo Ativo(kWh)-TUSD	50,0000000	0,68824000	34,41
Consumo Ativo(kWh)-TE	50,0000000	0,39065000	19,53
Contrib. Ilum. Pública Municipal			6,01

Tarifas Aplicadas	
Consumo Ativo(kWh)-TUSD	0,47804000
Consumo Ativo(kWh)-TE	0,27145000

HISTÓRICO DO CONSUMO

	kWh
JUN 22	50
MAI 22	50
ABR 22	50
MAR 22	50
FEV 22	50
JAN 22	50
DEZ 21	50
NOV 21	50
OUT 21	50
SET 21	50
AGO 21	50
JUL 21	50
JUN 21	50

Faturado pelo mínimo da fase
- Custo de Disponibilidade,
Artigo 98, Resolução ANEEL
414/2010.

TOTAL DA FATURA

59,95

INFORMAÇÕES DE TRIBUTOS

ICMS		PIS		COFINS	
BASE DE CALCULO	%	BASE DE CALCULO	%	BASE DE CALCULO	%
53,94	27,00	39,37	0,87	39,37	4,03

DEMONSTRATIVO DE CONSUMO DESTA NOTA FISCAL

NÚMERO DO MEDIDOR	TIPO DA FUNÇÃO	ANTERIOR		ATUAL		Nº DIAS	CONSTANTE	AJUSTE	CONSUMO (kWh)
		DATA	LEITURA	DATA	LEITURA				
1194395732	CAT	19/05/2022	52,00	20/06/2022	56,00	32	1,00000		4,00

DATA PREVISTA DA PRÓXIMA LEITURA: 20/07/2022

DURAÇÃO E FREQUÊNCIA DAS INTERRUPTÕES

DESCRIÇÃO	CONJUNTO	VALOR APURADO	LIMITE MENSAL	LIMITE TRIMESTRAL	LIMITE ANUAL
DIC-Nº de horas sem Energia	PITUACU II	abr/2022			
FIC-Nº de vezes sem Energia		0,0000	4,71	9,43	18,86
DMIC-Duração máxima de interrupção contínua		0,0000	3,05	6,10	12,20
DICRI-Duração de Interrupção em dia crítico		0,0000	2,60	0,00	0,00
		Limite DICRI: 12,22			
EUSD-Valor do Encargo de uso do sistema de distribuição = R\$ 23,90					
Todo Consumidor pode solicitar a apuração dos indicadores DIC, FIC, DMIC e DICRI a qualquer tempo.					

INFORMAÇÕES IMPORTANTES

Na data da leitura a bandeira em vigor é a Verde. Mais informações em www.aneel.gov.br.
O cliente é compensado quando há violação na continuidade individual ou do nível de tensão de fornecimento.
Pagto. em atraso gera multa 2%(Res414/ANEEL), Juros 1%a.m(Lei 10.438/02) e atualização monetária no próx. mês.
O Cliente é compensado quando há descumprimento do prazo definido para os padrões de atendimento comercial.
Acréscimos legais serão aplicados sobre a COSIP paga em atraso, conforme Legislação Municipal.
Esta Nota Fiscal faz parte do Doc. Pgto. nº 610047291134 da Conta Contrato Coletiva nº 6310000017.
Regras para cobrança da contribuição para o custeio do serviço de iluminação pública (COSIP) estão à disposição no site www.neoenergiaoelba.com.br/Poder Público/Contribuição de Iluminação Pública.
Informações Suplementares disponíveis no site www.neoenergiaoelba.com.br, Agência Virtual ou Lojas de Atendimento.
A Iluminação Pública é de responsabilidade da Prefeitura.

NÍVEIS DE TENSÃO

TENSÃO NOMINAL (V)	LIMITE DE VARIAÇÃO(V)	
	MÍNIMO	MÁXIMO
127 220	117 202	133 231

AUTENTICAÇÃO MECÂNICA

DESTAQUE AQUI

CONTA CONTRATO 7054193461	MÊS/ANO 06/2022	TOTAL A PAGAR(R\$) 59,95	VENCIMENTO 26/07/2022
-------------------------------------	---------------------------	------------------------------------	---------------------------------

838300000004 599500300071 054193461233 011792544833



TALÃO DE PAGAMENTO

Evite dobrar, perfurar ou rasurar.
Este canhoto será usado
em leitora ótica.

AUTENTICAÇÃO MECÂNICA

COMPANHIA DE ELETRICIDADE
DO ESTADO DA BAHIA
AV. EDGARD SANTOS, 300,
CABULA VI, SALVADOR, BAHIA
CEP 41181-900
CNPJ 15.139.629/0001-94
INSCRIÇÃO ESTADUAL 00478696NO



NEOENERGIA
COELBA

Tarifa Social de Energia Elétrica - Lei 10.438, de 26/04/02
TELEATENDIMENTO: 116 ou 0800 276 0116
(Ligação gratuita de telefones fixos e móveis)
Atendimento ao deficiente auditivo ou de fala: 0800 701 0155
Ouvidoria: 0800 071 7676 | SMS Falta de energia: 28116
Agência Nacional de Energia Elétrica - ANEEL 167
(Ligação gratuita de telefones fixos e móveis)
neoenergiaoelba.com.br

DADOS DO CLIENTE

MINISTERIO PUBLICO DA BAHIA

CNPJ: 04.142.491/0001-66

DATA DE VENCIMENTO
26/07/2022

TOTAL A PAGAR (R\$)
159,79

DATA DA EMISSÃO DA NOTA FISCAL
28/06/2022

DATA DA APRESENTAÇÃO
05/07/2022

NÚMERO DA NOTA FISCAL
619995384

CONTA CONTRATO
7054209996

Nº DO CLIENTE
1001729979

Nº DA INSTALAÇÃO
30104595

CLASSIFICAÇÃO

B3 COMERCIAL - OUTROS SERVIÇOS E OUTRAS ATIVIDADES
Conv. Monômia - Básico

RESERVADO AO FISCO

501A.A312.AA8F.95EE.4E77.E954.008E.B919

DESCRIÇÃO DA NOTA FISCAL

	QUANTIDADE	PREÇO(R\$)	VALOR(R\$)
Consumo Ativo(kWh)-TUSD	122,0000000	0,68853180	84,00
Consumo Ativo(kWh)-TE	122,0000000	0,39087622	47,68
Contrib. Ilum. Pública Municipal			28,11

TOTAL DA FATURA **159,79**

INFORMAÇÕES DE TRIBUTOS

ICMS		PIS		COFINS	
BASE DE CALCULO	%	BASE DE CALCULO	%	BASE DE CALCULO	%
131,68	27,00	96,13	0,87	96,13	4,03

Tarifas Aplicadas

Consumo Ativo(kWh)-TUSD	0,47804000
Consumo Ativo(kWh)-TE	0,27145000

HISTÓRICO DO CONSUMO

	kWh
JUN 22	122
MAI 22	117
ABR 22	125
MAR 22	137
FEV 22	107
JAN 22	74
DEZ 21	91
NOV 21	60
OUT 21	72
SET 21	75
AGO 21	50
JUL 21	50
JUN 21	50

COMPOSIÇÃO DO CONSUMO

Geração de Energia	R\$ 28,58	21,70%
Transmissão	R\$ 6,53	4,96%
Distribuição (Coelba)	R\$ 37,78	28,69%
Perdas de Energia	R\$ 7,19	5,46%
Encargos Setoriais	R\$ 11,36	8,63%
Tributos	R\$ 40,24	30,56%
Total	R\$ 131,68	100%

DEMONSTRATIVO DE CONSUMO DESTA NOTA FISCAL

NÚMERO DO MEDIDOR	TIPO DA FUNÇÃO	ANTERIOR		ATUAL		Nº DIAS	CONSTANTE	AJUSTE	CONSUMO (kWh)
		DATA	LEITURA	DATA	LEITURA				
1194395767	CAT	19/05/2022	1.297,00	20/06/2022	1.419,00	32	1,00000		122,00

DATA PREVISTA DA PRÓXIMA LEITURA: 20/07/2022

DURAÇÃO E FREQUÊNCIA DAS INTERRUPÇÕES

DESCRIÇÃO	CONJUNTO	VALOR APURADO	LIMITE MENSAL	LIMITE TRIM.	LIMITE ANUAL
DIC-Nº de horas sem Energia	PITUACU II	abr/2022			
FIC-Nº de vezes sem Energia		0,0000	4,71	9,43	18,86
DMIC-Duração máxima de interrupção contínua		0,0000	3,05	6,10	12,20
		0,0000	2,60	0,00	0,00
DICRI-Duração de Interrupção em dia crítico		Limite DICRI: 12,22			
EUSD-Valor do Encargo de uso do sistema de distribuição = R\$ 58,32					
Todo Consumidor pode solicitar a apuração dos indicadores DIC, FIC, DMIC e DICRI a qualquer tempo.					

INFORMAÇÕES IMPORTANTES

Na data da leitura a bandeira em vigor é a Verde. Mais informações em www.aneel.gov.br. O cliente é compensado quando há violação na continuidade individual ou do nível de tensão de fornecimento. Pagto. em atraso gera multa 2%(Res414/ANEEL), Juros 1%a.m(Lei 10.438/02) e atualização monetária no próx. mês. O Cliente é compensado quando há descumprimento do prazo definido para os padrões de atendimento comercial. Acréscimos legais serão aplicados sobre a COSIP paga em atraso, conforme Legislação Municipal. Esta Nota Fiscal faz parte do Doc. Pgto. nº 610047291134 da Conta Contrato Coletiva nº 6310000017. Regras para cobrança da contribuição para o custeio do serviço de iluminação pública (COSIP) estão à disposição no site www.neoenergiaoelba.com.br/Poder Público/Contribuição de Iluminação Pública. Informações Suplementares disponíveis no site www.neoenergiaoelba.com.br, Agência Virtual ou Lojas de Atendimento. A Iluminação Pública é de responsabilidade da Prefeitura.

NÍVEIS DE TENSÃO

TENSÃO NOMINAL (V)	LIMITE DE VARIAÇÃO(V)	
	MÍNIMO	MÁXIMO
127 220	117 202	133 231

AUTENTICAÇÃO MECÂNICA

DESTAQUE AQUI

CONTA CONTRATO 7054209996	MÊS/ANO 06/2022	TOTAL A PAGAR(R\$) 159,79	VENCIMENTO 26/07/2022
-------------------------------------	---------------------------	-------------------------------------	---------------------------------

838200000010 597900300072 054209996233 011792544930



TALÃO DE PAGAMENTO

Evite dobrar, perfurar ou rasurar.
Este canhoto será usado
em leitora ótica.

AUTENTICAÇÃO MECÂNICA

COMPANHIA DE ELETRICIDADE
DO ESTADO DA BAHIA
AV. EDGARD SANTOS, 300,
CABULA VI, SALVADOR, BAHIA
CEP 41181-900
CNPJ 15.139.629/0001-94
INSCRIÇÃO ESTADUAL 00478696NO



NEOENERGIA
COELBA

Tarifa Social de Energia Elétrica - Lei 10.438, de 26/04/02
TELEATENDIMENTO: 116 ou 0800 276 0116
(Ligação gratuita de telefones fixos e móveis)
Atendimento ao deficiente auditivo ou de fala: 0800 701 0155
Ouvidoria: 0800 071 7676 | SMS Falta de energia: 28116
Agência Nacional de Energia Elétrica - ANEEL 167
(Ligação gratuita de telefones fixos e móveis)
neoenergiaoelba.com.br

DADOS DO CLIENTE

MINISTERIO PUBLICO DA BAHIA

CNPJ: 04.142.491/0001-66

DATA DE VENCIMENTO
26/07/2022

TOTAL A PAGAR (R\$)
242,90

DATA DA EMISSÃO DA NOTA FISCAL
28/06/2022

DATA DA APRESENTAÇÃO
05/07/2022

NÚMERO DA NOTA FISCAL
619995385

CONTA CONTRATO
7054214116

Nº DO CLIENTE
1001729979

Nº DA INSTALAÇÃO
11104549

CLASSIFICAÇÃO

B3 COMERCIAL - OUTROS SERVIÇOS E OUTRAS ATIVIDADES
Conv. Monômia - Básico

RESERVADO AO FISCO

172E.06F7.9255.D6C4.5B3B.914F.35C7.689B

DESCRIÇÃO DA NOTA FISCAL

	QUANTIDADE	PREÇO(R\$)	VALOR(R\$)
Consumo Ativo(kWh)-TUSD	199,0000000	0,68854251	137,01
Consumo Ativo(kWh)-TE	199,0000000	0,39089723	77,78
Contrib. Ilum. Pública Municipal			28,11

TOTAL DA FATURA **242,90**

INFORMAÇÕES DE TRIBUTOS

ICMS		PIS		COFINS	
BASE DE CALCULO	%	BASE DE CALCULO	%	BASE DE CALCULO	%
214,79	27,00	156,80	0,87	156,80	4,03

Tarifas Aplicadas

Consumo Ativo(kWh)-TUSD 0,47804000
Consumo Ativo(kWh)-TE 0,27145000

HISTÓRICO DO CONSUMO

	kWh
JUN 22	199
MAI 22	188
ABR 22	177
MAR 22	201
FEV 22	166
JAN 22	169
DEZ 21	174
NOV 21	157
OUT 21	181
SET 21	180
AGO 21	161
JUL 21	174
JUN 21	181

COMPOSIÇÃO DO CONSUMO

Geração de Energia	R\$ 46,62	21,70%
Transmissão	R\$ 10,65	4,96%
Distribuição (Coelba)	R\$ 61,62	28,69%
Perdas de Energia	R\$ 11,72	5,46%
Encargos Setoriais	R\$ 18,52	8,62%
Tributos	R\$ 65,66	30,57%
Total	R\$ 214,79	100%

DEMONSTRATIVO DE CONSUMO DESTA NOTA FISCAL

NÚMERO DO MEDIDOR	TIPO DA FUNÇÃO	ANTERIOR		ATUAL		Nº DIAS	CONSTANTE	AJUSTE	CONSUMO (kWh)
		DATA	LEITURA	DATA	LEITURA				
1194429009	CAT	19/05/2022	4.445,00	20/06/2022	4.644,00	32	1,00000		199,00

DATA PREVISTA DA PRÓXIMA LEITURA: 20/07/2022

DURAÇÃO E FREQUÊNCIA DAS INTERRUPTÕES

DESCRIÇÃO	CONJUNTO	VALOR APURADO	LIMITE MENSAL	LIMITE TRIM.	LIMITE ANUAL
DIC-Nº de horas sem Energia	PITUACU II	abr/2022			
FIC-Nº de vezes sem Energia		0,0000	4,71	9,43	18,86
DMIC-Duração máxima de interrupção contínua		0,0000	3,05	6,10	12,20
		0,0000	2,60	0,00	0,00
DICRI-Duração de Interrupção em dia crítico		Limite DICRI: 12,22			
EUSD-Valor do Encargo de uso do sistema de distribuição = R\$ 95,12					
Todo Consumidor pode solicitar a apuração dos indicadores DIC, FIC, DMIC e DICRI a qualquer tempo.					

INFORMAÇÕES IMPORTANTES

Na data da leitura a bandeira em vigor é a Verde. Mais informações em www.aneel.gov.br.
O cliente é compensado quando há violação na continuidade individual ou do nível de tensão de fornecimento.
Pagto. em atraso gera multa 2%(Res414/ANEEL), Juros 1%a.m(Lei 10.438/02) e atualização monetária no próx. mês.
O Cliente é compensado quando há descumprimento do prazo definido para os padrões de atendimento comercial.
Acréscimos legais serão aplicados sobre a COSIP paga em atraso, conforme Legislação Municipal.
Esta Nota Fiscal faz parte do Doc. Pgto. nº 610047291134 da Conta Contrato Coletiva nº 6310000017.
Regras para cobrança da contribuição para o custeio do serviço de iluminação pública (COSIP) estão à disposição no site www.neoenergiaoelba.com.br/Poder Público/Contribuição de Iluminação Pública.
Informações Suplementares disponíveis no site www.neoenergiaoelba.com.br, Agência Virtual ou Lojas de Atendimento.
A Iluminação Pública é de responsabilidade da Prefeitura.

NÍVEIS DE TENSÃO

TENSÃO NOMINAL (V)	LIMITE DE VARIAÇÃO(V)	
	MÍNIMO	MÁXIMO
127 220	117 202	133 231

AUTENTICAÇÃO MECÂNICA

DESTAQUE AQUI

CONTA CONTRATO 7054214116	MÊS/ANO 06/2022	TOTAL A PAGAR(R\$) 242,90	VENCIMENTO 26/07/2022
-------------------------------------	---------------------------	-------------------------------------	---------------------------------

838200000029 429000300075 054214116238 011792545031



TALÃO DE PAGAMENTO

Evite dobrar, perfurar ou rasurar.
Este canhoto será usado
em leitora ótica.

AUTENTICAÇÃO MECÂNICA

ATA AUTENTICAÇÃO - 26/07/2022 - 06:08:00

ATA AUTENTICAÇÃO - 26/07/2022 - 06:08:00

COMPANHIA DE ELETRICIDADE
DO ESTADO DA BAHIA
AV. EDGARD SANTOS, 300,
CABULA VI, SALVADOR, BAHIA
CEP 41181-900
CNPJ 15.139.629/0001-94
INSCRIÇÃO ESTADUAL 00478696NO



NEOENERGIA
COELBA

Tarifa Social de Energia Elétrica - Lei 10.438, de 26/04/02
TELEATENDIMENTO: 116 ou 0800 276 0116
(Ligação gratuita de telefones fixos e móveis)
Atendimento ao deficiente auditivo ou de fala: 0800 701 0155
Ouvidoria: 0800 071 7676 | SMS Falta de energia: 28116
Agência Nacional de Energia Elétrica - ANEEL 167
(Ligação gratuita de telefones fixos e móveis)
neoenergiacoelba.com.br

DADOS DO CLIENTE

MINISTERIO PUBLICO DA BAHIA

CNPJ: 04.142.491/0001-66

DATA DE VENCIMENTO
26/07/2022

TOTAL A PAGAR (R\$)
510,77

DATA DA EMISSÃO DA NOTA FISCAL
28/06/2022

DATA DA APRESENTAÇÃO
05/07/2022

NÚMERO DA NOTA FISCAL
619995386

CONTA CONTRATO
7054214329

Nº DO CLIENTE
1001729979

Nº DA INSTALAÇÃO
60105415

CLASSIFICAÇÃO

B3 COMERCIAL - OUTROS SERVIÇOS E OUTRAS ATIVIDADES
Conv. Monômia - Básico

RESERVADO AO FISCO

8328.0FF0.69CC.9D26.D382.130D.9B36.4ED6

DESCRIÇÃO DA NOTA FISCAL

	QUANTIDADE	PREÇO(R\$)	VALOR(R\$)
Consumo Ativo(kWh)-TUSD	410,0000000	0,68855219	282,30
Consumo Ativo(kWh)-TE	410,0000000	0,39096219	160,29
Contrib. Ilum. Pública Municipal			68,18

Tarifas Aplicadas	
Consumo Ativo(kWh)-TUSD	0,47804000
Consumo Ativo(kWh)-TE	0,27145000

HISTÓRICO DO CONSUMO

	kWh
JUN 22	410
MAI 22	489
ABR 22	610
MAR 22	698
FEV 22	687
JAN 22	664
DEZ 21	564
NOV 21	443
OUT 21	415
SET 21	306
AGO 21	206
JUL 21	223
JUN 21	272

COMPOSIÇÃO DO CONSUMO

Geração de Energia	R\$ 96,05	21,70%
Transmissão	R\$ 21,94	4,96%
Distribuição (Coelba)	R\$ 126,96	28,69%
Perdas de Energia	R\$ 24,15	5,46%
Encargos Setoriais	R\$ 38,16	8,62%
Tributos	R\$ 135,33	30,57%
Total	R\$ 442,59	100%

TOTAL DA FATURA **510,77**

INFORMAÇÕES DE TRIBUTOS

ICMS		PIS		COFINS	
BASE DE CALCULO	%	BASE DE CALCULO	%	BASE DE CALCULO	%
442,59	27,00	119,50	323,09	0,87	2,81
				323,09	4,03
					13,02

DEMONSTRATIVO DE CONSUMO DESTA NOTA FISCAL

NÚMERO DO MEDIDOR	TIPO DA FUNÇÃO	ANTERIOR		ATUAL		Nº DIAS	CONSTANTE	AJUSTE	CONSUMO (kWh)
		DATA	LEITURA	DATA	LEITURA				
1194429025	CAT	19/05/2022	11.922,00	20/06/2022	12.332,00	32	1,00000		410,00

DATA PREVISTA DA PRÓXIMA LEITURA: 20/07/2022

DURAÇÃO E FREQUÊNCIA DAS INTERRUPTÕES

DESCRIÇÃO	CONJUNTO	VALOR APURADO	LIMITE MENSAL	LIMITE TRIM.	LIMITE ANUAL
DIC-Nº de horas sem Energia	PITUACU II	abr/2022			
FIC-Nº de vezes sem Energia		0,0000	4,71	9,43	18,86
DMIC-Duração máxima de interrupção contínua		0,0000	3,05	6,10	12,20
		0,0000	2,60	0,00	0,00
DICRI-Duração de Interrupção em dia crítico		Limite DICRI: 12,22			
EUSD-Valor do Encargo de uso do sistema de distribuição = R\$ 195,99					
Todo Consumidor pode solicitar a apuração dos indicadores DIC, FIC, DMIC e DICRI a qualquer tempo.					

INFORMAÇÕES IMPORTANTES

Na data da leitura a bandeira em vigor é a Verde. Mais informações em www.aneel.gov.br.
O cliente é compensado quando há violação na continuidade individual ou do nível de tensão de fornecimento.
Pagto. em atraso gera multa 2%(Res414/ANEEL), Juros 1%a.m(Lei 10.438/02) e atualização monetária no próx. mês.
O Cliente é compensado quando há descumprimento do prazo definido para os padrões de atendimento comercial.
Acréscimos legais serão aplicados sobre a COSIP paga em atraso, conforme Legislação Municipal.
Esta Nota Fiscal faz parte do Doc. Pgto. nº 610047291134 da Conta Contrato Coletiva nº 6310000017.
Regras para cobrança da contribuição para o custeio do serviço de iluminação pública (COSIP) estão à disposição no site www.neoenergiacoelba.com.br/Poder Público/Contribuição de Iluminação Pública.
Informações Suplementares disponíveis no site www.neoenergiacoelba.com.br, Agência Virtual ou Lojas de Atendimento.
A Iluminação Pública é de responsabilidade da Prefeitura.

NÍVEIS DE TENSÃO

TENSÃO NOMINAL (V)	LIMITE DE VARIAÇÃO(V)	
	MÍNIMO	MÁXIMO
127 220	117 202	133 231

AUTENTICAÇÃO MECÂNICA

DESTAQUE AQUI

CONTA CONTRATO 7054214329	MÊS/ANO 06/2022	TOTAL A PAGAR(R\$) 510,77	VENCIMENTO 26/07/2022
-------------------------------------	---------------------------	-------------------------------------	---------------------------------

838000000050 107700300078 054214329231 011792545139



TALÃO DE PAGAMENTO

Evite dobrar, perfurar ou rasurar.
Este canhoto será usado
em leitora ótica.

AUTENTICAÇÃO MECÂNICA

ATA AUTOMÁTICA - 24.07.2022 - 06:08:00

ATA AUTOMÁTICA - 24.07.2022 - 06:08:00

COMPANHIA DE ELETRICIDADE
DO ESTADO DA BAHIA
AV. EDGARD SANTOS, 300,
CABULA VI, SALVADOR, BAHIA
CEP 41181-900
CNPJ 15.139.629/0001-94
INSCRIÇÃO ESTADUAL 00478696NO



NEOENERGIA
COELBA

Tarifa Social de Energia Elétrica - Lei 10.438, de 26/04/02
TELEATENDIMENTO: 116 ou 0800 276 0116
(Ligação gratuita de telefones fixos e móveis)
Atendimento ao deficiente auditivo ou de fala: 0800 701 0155
Ouvidoria: 0800 071 7676 | SMS Falta de energia: 28116
Agência Nacional de Energia Elétrica - ANEEL 167
(Ligação gratuita de telefones fixos e móveis)
neoenergiacoelba.com.br

DADOS DO CLIENTE

MINISTERIO PUBLICO DA BAHIA

CNPJ: 04.142.491/0001-66

DATA DE VENCIMENTO
26/07/2022

TOTAL A PAGAR (R\$)
103,13

DATA DA EMISSÃO DA NOTA FISCAL
28/06/2022

DATA DA APRESENTAÇÃO
05/07/2022

NÚMERO DA NOTA FISCAL
619995387

CONTA CONTRATO
7054214680

Nº DO CLIENTE
1001729979

Nº DA INSTALAÇÃO
40104636

CLASSIFICAÇÃO

B3 COMERCIAL - OUTROS SERVIÇOS E OUTRAS ATIVIDADES
Conv. Monômia - Básico

RESERVADO AO FISCO

1852.7E1C.247E.B94E.3461.D5BC.CB1E.0717

DESCRIÇÃO DA NOTA FISCAL

	QUANTIDADE	PREÇO(R\$)	VALOR(R\$)
Consumo Ativo(kWh)-TUSD	83,0000000	0,68840144	57,13
Consumo Ativo(kWh)-TE	83,0000000	0,39084759	32,44
Contrib. Ilum. Pública Municipal			13,56

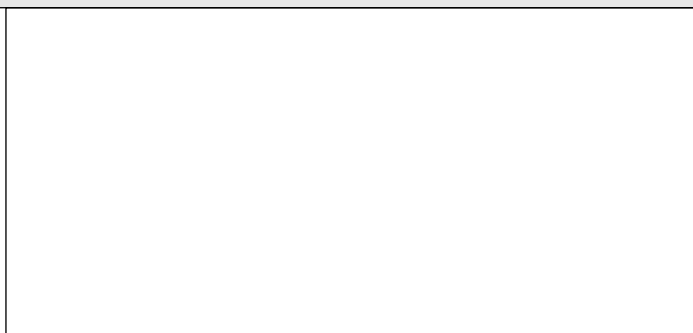

Tarifas Aplicadas

Consumo Ativo(kWh)-TUSD 0,47804000
Consumo Ativo(kWh)-TE 0,27145000

HISTÓRICO DO CONSUMO

	kWh
JUN 22	83
MAI 22	82
ABR 22	95
MAR 22	73
FEV 22	50
JAN 22	50
DEZ 21	50
NOV 21	50
OUT 21	50
SET 21	50
AGO 21	50
JUL 21	50
JUN 21	50

COMPOSIÇÃO DO CONSUMO

Geração de Energia	R\$ 19,44	21,70%
Transmissão	R\$ 4,44	4,96%
Distribuição (Coelba)	R\$ 25,70	28,69%
Perdas de Energia	R\$ 4,89	5,46%
Encargos Setoriais	R\$ 7,73	8,63%
Tributos	R\$ 27,37	30,56%
Total	R\$ 89,57	100%

TOTAL DA FATURA **103,13**

INFORMAÇÕES DE TRIBUTOS

ICMS		PIS		COFINS	
BASE DE CALCULO	%	BASE DE CALCULO	%	BASE DE CALCULO	%
89,57	27,00	65,39	0,87	65,39	4,03

DEMONSTRATIVO DE CONSUMO DESTA NOTA FISCAL

NÚMERO DO MEDIDOR	TIPO DA FUNÇÃO	ANTERIOR		ATUAL		Nº DIAS	CONSTANTE	AJUSTE	CONSUMO (kWh)
		DATA	LEITURA	DATA	LEITURA				
1194395775	CAT	19/05/2022	653,00	20/06/2022	736,00	32	1,00000		83,00

DATA PREVISTA DA PRÓXIMA LEITURA: 20/07/2022

DURAÇÃO E FREQUÊNCIA DAS INTERRUPTÕES

DESCRIÇÃO	CONJUNTO	VALOR APURADO	LIMITE MENSAL	LIMITE TRIM.	LIMITE ANUAL
DIC-Nº de horas sem Energia	PITUACU II	abr/2022	4,71	9,43	18,86
FIC-Nº de vezes sem Energia		0,0000	3,05	6,10	12,20
DMIC-Duração máxima de interrupção contínua		0,0000	2,60	0,00	0,00
DICRI-Duração de Interrupção em dia crítico		Limite DICRI: 12,22			
EUSD-Valor do Encargo de uso do sistema de distribuição = R\$ 39,67					
Todo Consumidor pode solicitar a apuração dos indicadores DIC, FIC, DMIC e DICRI a qualquer tempo.					

INFORMAÇÕES IMPORTANTES

Na data da leitura a bandeira em vigor é a Verde. Mais informações em www.aneel.gov.br.
O cliente é compensado quando há violação na continuidade individual ou do nível de tensão de fornecimento.
Pagto. em atraso gera multa 2%(Res414/ANEEL), Juros 1%a.m(Lei 10.438/02) e atualização monetária no próx. mês.
O Cliente é compensado quando há descumprimento do prazo definido para os padrões de atendimento comercial.
Acréscimos legais serão aplicados sobre a COSIP paga em atraso, conforme Legislação Municipal.
Esta Nota Fiscal faz parte do Doc. Pgto. nº 610047291134 da Conta Contrato Coletiva nº 6310000017.
Regras para cobrança da contribuição para o custeio do serviço de iluminação pública (COSIP) estão à disposição no site www.neoenergiacoelba.com.br/Poder Público/Contribuição de Iluminação Pública.
Informações Suplementares disponíveis no site www.neoenergiacoelba.com.br, Agência Virtual ou Lojas de Atendimento.
A Iluminação Pública é de responsabilidade da Prefeitura.

NÍVEIS DE TENSÃO

TENSÃO NOMINAL (V)	LIMITE DE VARIAÇÃO(V)	
	MÍNIMO	MÁXIMO
127 220	117 202	133 231

AUTENTICAÇÃO MECÂNICA

DESTAQUE AQUI

CONTA CONTRATO 7054214680	MÊS/ANO 06/2022	TOTAL A PAGAR(R\$) 103,13	VENCIMENTO 26/07/2022
-------------------------------------	---------------------------	-------------------------------------	---------------------------------

838400000014 031300300077 054214680230 011792545236



TALÃO DE PAGAMENTO

Evite dobrar, perfurar ou rasurar.
Este canhoto será usado
em leitora ótica.

AUTENTICAÇÃO MECÂNICA

ATA AUTOMÁTICA - 26/07/2022 - 06:08:00

ATA AUTOMÁTICA - 26/07/2022 - 06:08:00

COMPANHIA DE ELETRICIDADE
DO ESTADO DA BAHIA
AV. EDGARD SANTOS, 300,
CABULA VI, SALVADOR, BAHIA
CEP 41181-900
CNPJ 15.139.629/0001-94
INSCRIÇÃO ESTADUAL 00478696NO



NEOENERGIA
COELBA

Tarifa Social de Energia Elétrica - Lei 10.438, de 26/04/02
TELEATENDIMENTO: 116 ou 0800 276 0116
(Ligação gratuita de telefones fixos e móveis)
Atendimento ao deficiente auditivo ou de fala: 0800 701 0155
Ouvidoria: 0800 071 7676 | SMS Falta de energia: 28116
Agência Nacional de Energia Elétrica - ANEEL 167
(Ligação gratuita de telefones fixos e móveis)
neoenergiacoelba.com.br

DADOS DO CLIENTE

MINISTERIO PUBLICO DA BAHIA

CNPJ: 04.142.491/0001-66

DATA DE VENCIMENTO
26/07/2022

TOTAL A PAGAR (R\$)
397,41

DATA DA EMISSÃO DA NOTA FISCAL
28/06/2022

DATA DA APRESENTAÇÃO
05/07/2022

NÚMERO DA NOTA FISCAL
619995388

CONTA CONTRATO
7054215694

Nº DO CLIENTE
1001729979

Nº DA INSTALAÇÃO
90104979

CLASSIFICAÇÃO

B3 COMERCIAL - OUTROS SERVIÇOS E OUTRAS ATIVIDADES
Conv. Monômia - Básico

RESERVADO AO FISCO

D3E0.EEA4.19FE.3936.A82A.37B4.619C.000E

DESCRIÇÃO DA NOTA FISCAL

	QUANTIDADE	PREÇO(R\$)	VALOR(R\$)
Consumo Ativo(kWh)-TUSD	305,0000000	0,68853180	210,00
Consumo Ativo(kWh)-TE	305,0000000	0,39092540	119,23
Contrib. Ilum. Pública Municipal			68,18

TOTAL DA FATURA **397,41**

INFORMAÇÕES DE TRIBUTOS

ICMS		PIS		COFINS	
BASE DE CALCULO	%	BASE DE CALCULO	%	BASE DE CALCULO	%
329,23	27,00	240,33	0,87	240,33	4,03

Tarifas Aplicadas

Consumo Ativo(kWh)-TUSD	0,47804000
Consumo Ativo(kWh)-TE	0,27145000

HISTÓRICO DO CONSUMO

	kWh
JUN 22	305
MAI 22	740
ABR 22	758
MAR 22	806
FEV 22	803
JAN 22	616
DEZ 21	715
NOV 21	407
OUT 21	249
SET 21	300
AGO 21	92
JUL 21	120
JUN 21	280

COMPOSIÇÃO DO CONSUMO

Geração de Energia	R\$ 71,45	21,70%
Transmissão	R\$ 16,32	4,96%
Distribuição (Coelba)	R\$ 94,44	28,69%
Perdas de Energia	R\$ 17,96	5,46%
Encargos Setoriais	R\$ 28,39	8,62%
Tributos	R\$ 100,67	30,57%
Total	R\$ 329,23	100%

DEMONSTRATIVO DE CONSUMO DESTA NOTA FISCAL

NÚMERO DO MEDIDOR	TIPO DA FUNÇÃO	ANTERIOR		ATUAL		Nº DIAS	CONSTANTE	AJUSTE	CONSUMO (kWh)
		DATA	LEITURA	DATA	LEITURA				
1194395724	CAT	19/05/2022	9.868,00	20/06/2022	10.173,00	32	1,00000		305,00

DATA PREVISTA DA PRÓXIMA LEITURA: 20/07/2022

DURAÇÃO E FREQUÊNCIA DAS INTERRUPTÕES

DESCRIÇÃO	CONJUNTO	VALOR APURADO	LIMITE MENSAL	LIMITE TRIM.	LIMITE ANUAL
DIC-Nº de horas sem Energia	PITUACU II	abr/2022			
FIC-Nº de vezes sem Energia		0,0000	4,71	9,43	18,86
DMIC-Duração máxima de interrupção contínua		0,0000	3,05	6,10	12,20
DICRI-Duração de Interrupção em dia crítico		0,0000	2,60	0,00	0,00
		Limite DICRI: 12,22			
EUSD-Valor do Encargo de uso do sistema de distribuição = R\$ 145,80					
Todo Consumidor pode solicitar a apuração dos indicadores DIC, FIC, DMIC e DICRI a qualquer tempo.					

INFORMAÇÕES IMPORTANTES

Na data da leitura a bandeira em vigor é a Verde. Mais informações em www.aneel.gov.br. O cliente é compensado quando há violação na continuidade individual ou do nível de tensão de fornecimento. Pagto. em atraso gera multa 2%(Res414/ANEEL), Juros 1%a.m(Lei 10.438/02) e atualização monetária no próx. mês. O Cliente é compensado quando há descumprimento do prazo definido para os padrões de atendimento comercial. Acréscimos legais serão aplicados sobre a COSIP paga em atraso, conforme Legislação Municipal. Esta Nota Fiscal faz parte do Doc. Pgto. nº 610047291134 da Conta Contrato Coletiva nº 6310000017. Regras para cobrança da contribuição para o custeio do serviço de iluminação pública (COSIP) estão à disposição no site www.neoenergiacoelba.com.br/Poder Público/Contribuição de Iluminação Pública. Informações Suplementares disponíveis no site www.neoenergiacoelba.com.br, Agência Virtual ou Lojas de Atendimento. A Iluminação Pública é de responsabilidade da Prefeitura.

NÍVEIS DE TENSÃO

TENSÃO NOMINAL (V)	LIMITE DE VARIAÇÃO(V)	
	MÍNIMO	MÁXIMO
127 220	117 202	133 231

AUTENTICAÇÃO MECÂNICA

DESTAQUE AQUI

CONTA CONTRATO 7054215694	MÊS/ANO 06/2022	TOTAL A PAGAR(R\$) 397,41	VENCIMENTO 26/07/2022
-------------------------------------	---------------------------	-------------------------------------	---------------------------------

838300000039 974100300074 054215694235 011792545333



TALÃO DE PAGAMENTO

Evite dobrar, perfurar ou rasurar.
Este canhoto será usado
em leitora ótica.

AUTENTICAÇÃO MECÂNICA

COMPANHIA DE ELETRICIDADE
DO ESTADO DA BAHIA
AV. EDGARD SANTOS, 300,
CABULA VI, SALVADOR, BAHIA
CEP 41181-900
CNPJ 15.139.629/0001-94
INSCRIÇÃO ESTADUAL 00478696NO



NEOENERGIA
COELBA

Tarifa Social de Energia Elétrica - Lei 10.438, de 26/04/02
TELEATENDIMENTO: 116 ou 0800 276 0116
(Ligação gratuita de telefones fixos e móveis)
Atendimento ao deficiente auditivo ou de fala: 0800 701 0155
Ouvidoria: 0800 071 7676 | SMS Falta de energia: 28116
Agência Nacional de Energia Elétrica - ANEEL 167
(Ligação gratuita de telefones fixos e móveis)
neoenergiacoelba.com.br

DADOS DO CLIENTE

MINISTERIO PUBLICO DA BAHIA

CNPJ: 04.142.491/0001-66

DATA DE VENCIMENTO
26/07/2022

TOTAL A PAGAR (R\$)
382,71

DATA DA EMISSÃO DA NOTA FISCAL
28/06/2022

DATA DA APRESENTAÇÃO
05/07/2022

NÚMERO DA NOTA FISCAL
619995389

CONTA CONTRATO
7054216151

Nº DO CLIENTE
1001729979

Nº DA INSTALAÇÃO
11104560

CLASSIFICAÇÃO

B3 COMERCIAL - OUTROS SERVIÇOS E OUTRAS ATIVIDADES
Conv. Monômia - Básico

RESERVADO AO FISCO

1580.C8E0.CB90.E130.D231.2338.7798.AE3C

DESCRIÇÃO DA NOTA FISCAL

	QUANTIDADE	PREÇO(R\$)	VALOR(R\$)
Consumo Ativo(kWh)-TUSD	292,0000000	0,68851945	201,04
Consumo Ativo(kWh)-TE	292,0000000	0,39093630	114,15
Contrib. Ilum. Pública Municipal			67,52

TOTAL DA FATURA **382,71**

INFORMAÇÕES DE TRIBUTOS

ICMS		PIS		COFINS	
BASE DE CALCULO	%	BASE DE CALCULO	%	BASE DE CALCULO	%
315,19	27,00	230,09	0,87	230,09	4,03

Tarifas Aplicadas

Consumo Ativo(kWh)-TUSD	0,47804000
Consumo Ativo(kWh)-TE	0,27145000

HISTÓRICO DO CONSUMO

	kWh
JUN 22	292
MAI 22	313
ABR 22	274
MAR 22	328
FEV 22	220
JAN 22	122
DEZ 21	210
NOV 21	126
OUT 21	160
SET 21	150
AGO 21	128
JUL 21	108
JUN 21	117

COMPOSIÇÃO DO CONSUMO

Geração de Energia	R\$ 68,40	21,70%
Transmissão	R\$ 15,62	4,96%
Distribuição (Coelba)	R\$ 90,42	28,69%
Perdas de Energia	R\$ 17,20	5,46%
Encargos Setoriais	R\$ 27,18	8,62%
Tributos	R\$ 96,37	30,57%
Total	R\$ 315,19	100%

DEMONSTRATIVO DE CONSUMO DESTA NOTA FISCAL

NÚMERO DO MEDIDOR	TIPO DA FUNÇÃO	ANTERIOR		ATUAL		Nº DIAS	CONSTANTE	AJUSTE	CONSUMO (kWh)
		DATA	LEITURA	DATA	LEITURA				
1195194358	CAT	19/05/2022	3.520,00	20/06/2022	3.812,00	32	1,00000		292,00

DATA PREVISTA DA PRÓXIMA LEITURA: 20/07/2022

DURAÇÃO E FREQUÊNCIA DAS INTERRUPÇÕES

DESCRIÇÃO	CONJUNTO	VALOR APURADO	LIMITE MENSAL	LIMITE TRIM.	LIMITE ANUAL
DIC-Nº de horas sem Energia	PITUACU II	abr/2022			
FIC-Nº de vezes sem Energia		0,0000	4,71	9,43	18,86
DMIC-Duração máxima de interrupção contínua		0,0000	3,05	6,10	12,20
DICRI-Duração de Interrupção em dia crítico		0,0000	2,60	0,00	0,00
		Limite DICRI: 12,22			
EUSD-Valor do Encargo de uso do sistema de distribuição = R\$ 139,58					
Todo Consumidor pode solicitar a apuração dos indicadores DIC, FIC, DMIC e DICRI a qualquer tempo.					

INFORMAÇÕES IMPORTANTES

Na data da leitura a bandeira em vigor é a Verde. Mais informações em www.aneel.gov.br. O cliente é compensado quando há violação na continuidade individual ou do nível de tensão de fornecimento. Pagto. em atraso gera multa 2%(Res414/ANEEL), Juros 1%a.m(Lei 10.438/02) e atualização monetária no próx. mês. O Cliente é compensado quando há descumprimento do prazo definido para os padrões de atendimento comercial. Acréscimos legais serão aplicados sobre a COSIP paga em atraso, conforme Legislação Municipal. Esta Nota Fiscal faz parte do Doc. Pgto. nº 610047291134 da Conta Contrato Coletiva nº 6310000017. Regras para cobrança da contribuição para o custeio do serviço de iluminação pública (COSIP) estão à disposição no site www.neoenergiacoelba.com.br/Poder Público/Contribuição de Iluminação Pública. Informações Suplementares disponíveis no site www.neoenergiacoelba.com.br, Agência Virtual ou Lojas de Atendimento. A Iluminação Pública é de responsabilidade da Prefeitura.

NÍVEIS DE TENSÃO

TENSÃO NOMINAL (V)	LIMITE DE VARIAÇÃO(V)	
	MÍNIMO	MÁXIMO
127 220	117 202	133 231

AUTENTICAÇÃO MECÂNICA

DESTAQUE AQUI

CONTA CONTRATO 7054216151	MÊS/ANO 06/2022	TOTAL A PAGAR(R\$) 382,71	VENCIMENTO 26/07/2022
-------------------------------------	---------------------------	-------------------------------------	---------------------------------

838900000030 827100300076 054216151235 011792545430



TALÃO DE PAGAMENTO

Evite dobrar, perfurar ou rasurar.
Este canhoto será usado
em leitora ótica.

AUTENTICAÇÃO MECÂNICA

COMPANHIA DE ELETRICIDADE
DO ESTADO DA BAHIA
AV. EDGARD SANTOS, 300,
CABULA VI, SALVADOR, BAHIA
CEP 41181-900
CNPJ 15.139.629/0001-94
INSCRIÇÃO ESTADUAL 00478696NO



NEOENERGIA
COELBA

Tarifa Social de Energia Elétrica - Lei 10.438, de 26/04/02
TELEATENDIMENTO: 116 ou 0800 276 0116
(Ligação gratuita de telefones fixos e móveis)
Atendimento ao deficiente auditivo ou de fala: 0800 701 0155
Ouvidoria: 0800 071 7676 | SMS Falta de energia: 28116
Agência Nacional de Energia Elétrica - ANEEL 167
(Ligação gratuita de telefones fixos e móveis)
neoenergiacoelba.com.br

DADOS DO CLIENTE

MINISTERIO PUBLICO DA BAHIA

CNPJ: 04.142.491/0001-66

DATA DE VENCIMENTO
26/07/2022

TOTAL A PAGAR (R\$)
59,95

DATA DA EMISSÃO DA NOTA FISCAL
28/06/2022

DATA DA APRESENTAÇÃO
05/07/2022

NÚMERO DA NOTA FISCAL
619995390

CONTA CONTRATO
7054218642

Nº DO CLIENTE
1001729979

Nº DA INSTALAÇÃO
30104628

CLASSIFICAÇÃO

B3 COMERCIAL - OUTROS SERVIÇOS E OUTRAS ATIVIDADES
Conv. Monômia - Bifásico

RESERVADO AO FISCO

EC0C.A693.1635.DFC1.084C.C2D3.FF14.D6A3

DESCRIÇÃO DA NOTA FISCAL

	QUANTIDADE	PREÇO(R\$)	VALOR(R\$)
Consumo Ativo(kWh)-TUSD	50,0000000	0,68824000	34,41
Consumo Ativo(kWh)-TE	50,0000000	0,39065000	19,53
Contrib. Ilum. Pública Municipal			6,01

TOTAL DA FATURA **59,95**

INFORMAÇÕES DE TRIBUTOS

ICMS		PIS		COFINS	
BASE DE CALCULO	%	BASE DE CALCULO	%	BASE DE CALCULO	%
53,94	27,00	39,37	0,87	39,37	4,03

Tarifas Aplicadas

Consumo Ativo(kWh)-TUSD 0,47804000
Consumo Ativo(kWh)-TE 0,27145000

HISTÓRICO DO CONSUMO

	kWh
JUN 22	50
MAI 22	50
ABR 22	50
MAR 22	50
FEV 22	50
JAN 22	50
DEZ 21	50
NOV 21	50
OUT 21	50
SET 21	50
AGO 21	50
JUL 21	50
JUN 21	50

Faturado pelo mínimo da fase
- Custo de Disponibilidade,
Artigo 98, Resolução ANEEL
414/2010.

DEMONSTRATIVO DE CONSUMO DESTA NOTA FISCAL

NÚMERO DO MEDIDOR	TIPO DA FUNÇÃO	ANTERIOR		ATUAL		Nº DIAS	CONSTANTE	AJUSTE	CONSUMO (kWh)
		DATA	LEITURA	DATA	LEITURA				
1195194331	CAT	19/05/2022	208,00	20/06/2022	240,00	32	1,00000		32,00

DATA PREVISTA DA PRÓXIMA LEITURA: 20/07/2022

DURAÇÃO E FREQUÊNCIA DAS INTERRUPTÕES

DESCRIÇÃO	CONJUNTO	VALOR APURADO	LIMITE MENSAL	LIMITE TRIM.	LIMITE ANUAL
DIC-Nº de horas sem Energia	PITUACU II	abr/2022 0,0000	4,71	9,43	18,86
FIC-Nº de vezes sem Energia		0,0000	3,05	6,10	12,20
DMIC-Duração máxima de interrupção contínua		0,0000	2,60	0,00	0,00
DICRI-Duração de Interrupção em dia crítico		Limite DICRI: 12,22			
EUSD-Valor do Encargo de uso do sistema de distribuição = R\$ 23,90					
Todo Consumidor pode solicitar a apuração dos indicadores DIC, FIC, DMIC e DICRI a qualquer tempo.					

INFORMAÇÕES IMPORTANTES

Na data da leitura a bandeira em vigor é a Verde. Mais informações em www.aneel.gov.br.
O cliente é compensado quando há violação na continuidade individual ou do nível de tensão de fornecimento.
Pagto. em atraso gera multa 2%(Res414/ANEEL), Juros 1%a.m(Lei 10.438/02) e atualização monetária no próx. mês.
O Cliente é compensado quando há descumprimento do prazo definido para os padrões de atendimento comercial.
Acréscimos legais serão aplicados sobre a COSIP paga em atraso, conforme Legislação Municipal.
Esta Nota Fiscal faz parte do Doc. Pgto. nº 610047291134 da Conta Contrato Coletiva nº 6310000017.
Regras para cobrança da contribuição para o custeio do serviço de iluminação pública (COSIP) estão à disposição no site www.neoenergiacoelba.com.br/Poder Público/Contribuição de Iluminação Pública.
Informações Suplementares disponíveis no site www.neoenergiacoelba.com.br, Agência Virtual ou Lojas de Atendimento.
A Iluminação Pública é de responsabilidade da Prefeitura.

NÍVEIS DE TENSÃO

TENSÃO NOMINAL (V)	LIMITE DE VARIAÇÃO(V)	
	MÍNIMO	MÁXIMO
127 220	117 202	133 231

AUTENTICAÇÃO MECÂNICA

DESTAQUE AQUI

CONTA CONTRATO 7054218642	MÊS/ANO 06/2022	TOTAL A PAGAR(R\$) 59,95	VENCIMENTO 26/07/2022
-------------------------------------	---------------------------	------------------------------------	---------------------------------

838900000005 599500300071 054218642236 011792545538



TALÃO DE PAGAMENTO

Evite dobrar, perfurar ou rasurar.
Este canhoto será usado
em leitora ótica.

AUTENTICAÇÃO MECÂNICA

COMPANHIA DE ELETRICIDADE
DO ESTADO DA BAHIA
AV. EDGARD SANTOS, 300,
CABULA VI, SALVADOR, BAHIA
CEP 41181-900
CNPJ 15.139.629/0001-94
INSCRIÇÃO ESTADUAL 00478696NO



NEOENERGIA
COELBA

Tarifa Social de Energia Elétrica - Lei 10.438, de 26/04/02
TELEATENDIMENTO: 116 ou 0800 276 0116
(Ligação gratuita de telefones fixos e móveis)
Atendimento ao deficiente auditivo ou de fala: 0800 701 0155
Ouvidoria: 0800 071 7676 | SMS Falta de energia: 28116
Agência Nacional de Energia Elétrica - ANEEL 167
(Ligação gratuita de telefones fixos e móveis)
neoenergiacoelba.com.br

DADOS DO CLIENTE

MINISTERIO PUBLICO DA BAHIA

CNPJ: 04.142.491/0001-66

DATA DE VENCIMENTO
26/07/2022

TOTAL A PAGAR (R\$)
537,78

DATA DA EMISSÃO DA NOTA FISCAL
28/06/2022

DATA DA APRESENTAÇÃO
05/07/2022

NÚMERO DA NOTA FISCAL
619995391

CONTA CONTRATO
7054219576

Nº DO CLIENTE
1001729979

Nº DA INSTALAÇÃO
70105003

CLASSIFICAÇÃO

B3 COMERCIAL - OUTROS SERVIÇOS E OUTRAS ATIVIDADES
Conv. Monômia - Básico

RESERVADO AO FISCO

74A0.97C6.F36F.7896.A4D2.82AA.8E66.FA49

DESCRIÇÃO DA NOTA FISCAL

	QUANTIDADE	PREÇO(R\$)	VALOR(R\$)
Consumo Ativo(kWh)-TUSD	435,0000000	0,68856873	299,52
Consumo Ativo(kWh)-TE	435,0000000	0,39099022	170,08
Contrib. Ilum. Pública Municipal			68,18

TOTAL DA FATURA **537,78**

INFORMAÇÕES DE TRIBUTOS

ICMS		PIS		COFINS	
BASE DE CALCULO	%	BASE DE CALCULO	%	BASE DE CALCULO	%
469,60	27,00	126,79	342,81	0,87	2,98
			342,81	4,03	13,81

DEMONSTRATIVO DE CONSUMO DESTA NOTA FISCAL

NÚMERO DO MEDIDOR	TIPO DA FUNÇÃO	ANTERIOR		ATUAL		Nº DIAS	CONSTANTE	AJUSTE	CONSUMO (kWh)
		DATA	LEITURA	DATA	LEITURA				
1195194145	CAT	19/05/2022	11.943,00	20/06/2022	12.378,00	32	1,00000		435,00

DATA PREVISTA DA PRÓXIMA LEITURA: 20/07/2022

INFORMAÇÕES IMPORTANTES

Na data da leitura a bandeira em vigor é a Verde. Mais informações em www.aneel.gov.br.
O cliente é compensado quando há violação na continuidade individual ou do nível de tensão de fornecimento.
Pagto. em atraso gera multa 2%(Res414/ANEEL), Juros 1%a.m(Lei 10.438/02) e atualização monetária no próx. mês.
O Cliente é compensado quando há descumprimento do prazo definido para os padrões de atendimento comercial.
Acréscimos legais serão aplicados sobre a COSIP paga em atraso, conforme Legislação Municipal.
Esta Nota Fiscal faz parte do Doc. Pgto. nº 610047291134 da Conta Contrato Coletiva nº 6310000017.
Regras para cobrança da contribuição para o custeio do serviço de iluminação pública (COSIP) estão à disposição no site www.neoenergiacoelba.com.br/Poder Público/Contribuição de Iluminação Pública.
Informações Suplementares disponíveis no site www.neoenergiacoelba.com.br, Agência Virtual ou Lojas de Atendimento.
A Iluminação Pública é de responsabilidade da Prefeitura.

DESTAQUE AQUI

CONTA CONTRATO 7054219576	MÊS/ANO 06/2022	TOTAL A PAGAR(R\$) 537,78	VENCIMENTO 26/07/2022
-------------------------------------	---------------------------	-------------------------------------	---------------------------------

838700000052 377800300073 054219576237 011792545635



TALÃO DE PAGAMENTO

Evite dobrar, perfurar ou rasurar.
Este canhoto será usado
em leitora ótica.

AUTENTICAÇÃO MECÂNICA

HISTÓRICO DO CONSUMO

	kWh
JUN 22	435
MAI 22	593
ABR 22	889
MAR 22	891
FEV 22	729
JAN 22	406
DEZ 21	626
NOV 21	495
OUT 21	584
SET 21	511
AGO 21	245
JUL 21	230
JUN 21	171

COMPOSIÇÃO DO CONSUMO

Geração de Energia	R\$ 101,91	21,70%
Transmissão	R\$ 23,28	4,96%
Distribuição (Coelba)	R\$ 134,71	28,69%
Perdas de Energia	R\$ 25,63	5,46%
Encargos Setoriais	R\$ 40,49	8,62%
Tributos	R\$ 143,58	30,57%
Total	R\$ 469,60	100%

DURAÇÃO E FREQUÊNCIA DAS INTERRUPTÕES

DESCRIÇÃO	CONJUNTO	VALOR APURADO	LIMITE MENSAL	LIMITE TRIM.	LIMITE ANUAL
DIC-Nº de horas sem Energia	PITUACU II	abr/2022			
FIC-Nº de vezes sem Energia		0,0000	4,71	9,43	18,86
DMIC-Duração máxima de interrupção contínua		0,0000	3,05	6,10	12,22
		0,0000	2,60	0,00	0,00
DICRI-Duração de Interrupção em dia crítico		Limite DICRI: 12,22			
EUSD-Valor do Encargo de uso do sistema de distribuição = R\$ 207,94					
Todo Consumidor pode solicitar a apuração dos indicadores DIC, FIC, DMIC e DICRI a qualquer tempo.					

NÍVEIS DE TENSÃO

TENSÃO NOMINAL (V)	LIMITE DE VARIAÇÃO(V)	
	MÍNIMO	MÁXIMO
127 220	117 202	133 231

AUTENTICAÇÃO MECÂNICA

ATA AUTOMÁTICA - 26/07/2022 - 06:08:00

ATA AUTOMÁTICA - 26/07/2022 - 06:08:00

COMPANHIA DE ELETRICIDADE
DO ESTADO DA BAHIA
AV. EDGARD SANTOS, 300,
CABULA VI, SALVADOR, BAHIA
CEP 41181-900
CNPJ 15.139.629/0001-94
INSCRIÇÃO ESTADUAL 00478696NO



NEOENERGIA
COELBA

Tarifa Social de Energia Elétrica - Lei 10.438, de 26/04/02
TELEATENDIMENTO: 116 ou 0800 276 0116
(Ligação gratuita de telefones fixos e móveis)
Atendimento ao deficiente auditivo ou de fala: 0800 701 0155
Ouvidoria: 0800 071 7676 | SMS Falta de energia: 28116
Agência Nacional de Energia Elétrica - ANEEL 167
(Ligação gratuita de telefones fixos e móveis)
neoenergiacoelba.com.br

DADOS DO CLIENTE

MINISTERIO PUBLICO DA BAHIA

CNPJ: 04.142.491/0001-66

DATA DE VENCIMENTO
26/07/2022

TOTAL A PAGAR (R\$)
59,95

DATA DA EMISSÃO DA NOTA FISCAL
28/06/2022

DATA DA APRESENTAÇÃO
05/07/2022

NÚMERO DA NOTA FISCAL
619995392

CONTA CONTRATO
7054219754

Nº DO CLIENTE
1001729979

Nº DA INSTALAÇÃO
11104578

CLASSIFICAÇÃO

B3 COMERCIAL - OUTROS SERVIÇOS E OUTRAS ATIVIDADES
Conv. Monômia - Básico

RESERVADO AO FISCO

13A9.B233.1BAC.83DF.A7E4.4E0D.5C87.DD97

DESCRIÇÃO DA NOTA FISCAL

	QUANTIDADE	PREÇO(R\$)	VALOR(R\$)
Consumo Ativo(kWh)-TUSD	50,0000000	0,68824000	34,41
Consumo Ativo(kWh)-TE	50,0000000	0,39065000	19,53
Contrib. Ilum. Pública Municipal			6,01

TOTAL DA FATURA **59,95**

INFORMAÇÕES DE TRIBUTOS

ICMS		PIS		COFINS	
BASE DE CALCULO	%	BASE DE CALCULO	%	BASE DE CALCULO	%
53,94	27,00	39,37	0,87	39,37	4,03

Tarifas Aplicadas

Consumo Ativo(kWh)-TUSD 0,47804000
Consumo Ativo(kWh)-TE 0,27145000

HISTÓRICO DO CONSUMO

	kWh
JUN 22	50
MAI 22	50
ABR 22	50
MAR 22	50
FEV 22	50
JAN 22	50
DEZ 21	50
NOV 21	50
OUT 21	50
SET 21	50
AGO 21	50
JUL 21	50
JUN 21	50

Faturado pelo mínimo da fase
- Custo de Disponibilidade,
Artigo 98, Resolução ANEEL
414/2010.

DEMONSTRATIVO DE CONSUMO DESTA NOTA FISCAL

NÚMERO DO MEDIDOR	TIPO DA FUNÇÃO	ANTERIOR		ATUAL		Nº DIAS	CONSTANTE	AJUSTE	CONSUMO (kWh)
		DATA	LEITURA	DATA	LEITURA				
1195193629	CAT	19/05/2022	259,00	20/06/2022	273,00	32	1,00000		14,00

DATA PREVISTA DA PRÓXIMA LEITURA: 20/07/2022

DURAÇÃO E FREQUÊNCIA DAS INTERRUPTÕES

DESCRIÇÃO	CONJUNTO	VALOR APURADO	LIMITE MENSAL	LIMITE TRIM.	LIMITE ANUAL
DIC-Nº de horas sem Energia	PITUACU II	abr/2022			
FIC-Nº de vezes sem Energia		0,0000	4,71	9,43	18,86
DMIC-Duração máxima de interrupção contínua		0,0000	3,05	6,10	12,20
DICRI-Duração de Interrupção em dia crítico		0,0000	2,60	0,00	0,00
		Limite DICRI: 12,22			
EUSD-Valor do Encargo de uso do sistema de distribuição = R\$ 23,90					
Todo Consumidor pode solicitar a apuração dos indicadores DIC, FIC, DMIC e DICRI a qualquer tempo.					

INFORMAÇÕES IMPORTANTES

Na data da leitura a bandeira em vigor é a Verde. Mais informações em www.aneel.gov.br.
O cliente é compensado quando há violação na continuidade individual ou do nível de tensão de fornecimento.
Pagto. em atraso gera multa 2%(Res414/ANEEL), Juros 1%a.m(Lei 10.438/02) e atualização monetária no próx. mês.
O Cliente é compensado quando há descumprimento do prazo definido para os padrões de atendimento comercial.
Acréscimos legais serão aplicados sobre a COSIP paga em atraso, conforme Legislação Municipal.
Esta Nota Fiscal faz parte do Doc. Pgto. nº 610047291134 da Conta Contrato Coletiva nº 6310000017.
Regras para cobrança da contribuição para o custeio do serviço de iluminação pública (COSIP) estão à disposição no site www.neoenergiacoelba.com.br/Poder Público/Contribuição de Iluminação Pública.
Informações Suplementares disponíveis no site www.neoenergiacoelba.com.br, Agência Virtual ou Lojas de Atendimento.
A Iluminação Pública é de responsabilidade da Prefeitura.

NÍVEIS DE TENSÃO

TENSÃO NOMINAL (V)	LIMITE DE VARIAÇÃO(V)	
	MÍNIMO	MÁXIMO
127 220	117 202	133 231

AUTENTICAÇÃO MECÂNICA

DESTAQUE AQUI

CONTA CONTRATO 7054219754	MÊS/ANO 06/2022	TOTAL A PAGAR(R\$) 59,95	VENCIMENTO 26/07/2022
-------------------------------------	---------------------------	------------------------------------	---------------------------------

TALÃO DE PAGAMENTO

Evite dobrar, perfurar ou rasurar.
Este canhoto será usado
em leitora ótica.

AUTENTICAÇÃO MECÂNICA

838300000004 599500300071 054219754232 011792545732



ATA DE FOMENTACAO - 26/07/2022 - 06/08/2022 - 06/09/2022

ATA DE FOMENTACAO - 26/07/2022 - 06/08/2022 - 06/09/2022

COMPANHIA DE ELETRICIDADE
DO ESTADO DA BAHIA
AV. EDGARD SANTOS, 300,
CABULA VI, SALVADOR, BAHIA
CEP 41181-900
CNPJ 15.139.629/0001-94
INSCRIÇÃO ESTADUAL 00478696NO



NEOENERGIA
COELBA

Tarifa Social de Energia Elétrica - Lei 10.438, de 26/04/02
TELEATENDIMENTO: 116 ou 0800 276 0116
(Ligação gratuita de telefones fixos e móveis)
Atendimento ao deficiente auditivo ou de fala: 0800 701 0155
Ouvidoria: 0800 071 7676 | SMS Falta de energia: 28116
Agência Nacional de Energia Elétrica - ANEEL 167
(Ligação gratuita de telefones fixos e móveis)
neoenergiacoelba.com.br

DADOS DO CLIENTE

MINISTERIO PUBLICO DA BAHIA

CNPJ: 04.142.491/0001-66

DATA DE VENCIMENTO
26/07/2022

TOTAL A PAGAR (R\$)
59,95

DATA DA EMISSÃO DA NOTA FISCAL
28/06/2022

DATA DA APRESENTAÇÃO
05/07/2022

NÚMERO DA NOTA FISCAL
619995393

CONTA CONTRATO
7054219967

Nº DO CLIENTE
1001729979

Nº DA INSTALAÇÃO
11104579

CLASSIFICAÇÃO

B3 COMERCIAL - OUTROS SERVIÇOS E OUTRAS ATIVIDADES
Conv. Monômia - Básico

RESERVADO AO FISCO

4991.5A34.9BFE.C3F7.9994.66AE.0580.6CAD

DESCRIÇÃO DA NOTA FISCAL

	QUANTIDADE	PREÇO(R\$)	VALOR(R\$)
Consumo Ativo(kWh)-TUSD	50,0000000	0,68824000	34,41
Consumo Ativo(kWh)-TE	50,0000000	0,39065000	19,53
Contrib. Ilum. Pública Municipal			6,01

TOTAL DA FATURA **59,95**

INFORMAÇÕES DE TRIBUTOS

ICMS		PIS		COFINS	
BASE DE CALCULO	%	BASE DE CALCULO	%	BASE DE CALCULO	%
53,94	27,00	39,37	0,87	39,37	4,03

Tarifas Aplicadas

Consumo Ativo(kWh)-TUSD 0,47804000
Consumo Ativo(kWh)-TE 0,27145000

HISTÓRICO DO CONSUMO

	kWh
JUN 22	50
MAI 22	50
ABR 22	50
MAR 22	50
FEV 22	50
JAN 22	50
DEZ 21	50
NOV 21	50
OUT 21	50
SET 21	50
AGO 21	50
JUL 21	50
JUN 21	50

Faturado pelo mínimo da fase
- Custo de Disponibilidade,
Artigo 98, Resolução ANEEL
414/2010.

DEMONSTRATIVO DE CONSUMO DESTA NOTA FISCAL

NÚMERO DO MEDIDOR	TIPO DA FUNÇÃO	ANTERIOR		ATUAL		Nº DIAS	CONSTANTE	AJUSTE	CONSUMO (kWh)
		DATA	LEITURA	DATA	LEITURA				
1195194153	CAT	19/05/2022	351,00	20/06/2022	384,00	32	1,00000		33,00

DATA PREVISTA DA PRÓXIMA LEITURA: 20/07/2022

DURAÇÃO E FREQUÊNCIA DAS INTERRUPTÕES

DESCRIÇÃO	CONJUNTO	VALOR APURADO	LIMITE MENSAL	LIMITE TRIM.	LIMITE ANUAL
DIC-Nº de horas sem Energia	PITUACU II	abr/2022 0,0000	4,71	9,43	18,86
FIC-Nº de vezes sem Energia		0,0000	3,05	6,10	12,20
DMIC-Duração máxima de interrupção contínua		0,0000	2,60	0,00	0,00
DICRI-Duração de Interrupção em dia crítico		Limite DICRI: 12,22			
EUSD-Valor do Encargo de uso do sistema de distribuição = R\$ 23,90					
Todo Consumidor pode solicitar a apuração dos indicadores DIC, FIC, DMIC e DICRI a qualquer tempo.					

INFORMAÇÕES IMPORTANTES

Na data da leitura a bandeira em vigor é a Verde. Mais informações em www.aneel.gov.br.
O cliente é compensado quando há violação na continuidade individual ou do nível de tensão de fornecimento.
Pagto. em atraso gera multa 2%(Res414/ANEEL), Juros 1%a.m(Lei 10.438/02) e atualização monetária no próx. mês.
O Cliente é compensado quando há descumprimento do prazo definido para os padrões de atendimento comercial.
Acréscimos legais serão aplicados sobre a COSIP paga em atraso, conforme Legislação Municipal.
Esta Nota Fiscal faz parte do Doc. Pgto. nº 610047291134 da Conta Contrato Coletiva nº 6310000017.
Regras para cobrança da contribuição para o custeio do serviço de iluminação pública (COSIP) estão à disposição no site www.neoenergiacoelba.com.br/Poder Público/Contribuição de Iluminação Pública.
Informações Suplementares disponíveis no site www.neoenergiacoelba.com.br, Agência Virtual ou Lojas de Atendimento.
A Iluminação Pública é de responsabilidade da Prefeitura.

NÍVEIS DE TENSÃO

TENSÃO NOMINAL (V)	LIMITE DE VARIAÇÃO(V)	
	MÍNIMO	MÁXIMO
127 220	117 202	133 231

AUTENTICAÇÃO MECÂNICA

DESTAQUE AQUI

CONTA CONTRATO 7054219967	MÊS/ANO 06/2022	TOTAL A PAGAR(R\$) 59,95	VENCIMENTO 26/07/2022
-------------------------------------	---------------------------	------------------------------------	---------------------------------

838800000003 599500300071 054219967236 011792545830



TALÃO DE PAGAMENTO

Evite dobrar, perfurar ou rasurar.
Este canhoto será usado
em leitora ótica.

AUTENTICAÇÃO MECÂNICA

COMPANHIA DE ELETRICIDADE
DO ESTADO DA BAHIA
AV. EDGARD SANTOS, 300,
CABULA VI, SALVADOR, BAHIA
CEP 41181-900
CNPJ 15.139.629/0001-94
INSCRIÇÃO ESTADUAL 00478696NO



NEOENERGIA
COELBA

Tarifa Social de Energia Elétrica - Lei 10.438, de 26/04/02
TELEATENDIMENTO: 116 ou 0800 276 0116
(Ligação gratuita de telefones fixos e móveis)
Atendimento ao deficiente auditivo ou de fala: 0800 701 0155
Ouvidoria: 0800 071 7676 | SMS Falta de energia: 28116
Agência Nacional de Energia Elétrica - ANEEL 167
(Ligação gratuita de telefones fixos e móveis)
neoenergiaoelba.com.br

DADOS DO CLIENTE

MINISTERIO PUBLICO DA BAHIA

CNPJ: 04.142.491/0001-66

DATA DE VENCIMENTO
26/07/2022

TOTAL A PAGAR (R\$)
59,95

DATA DA EMISSÃO DA NOTA FISCAL
28/06/2022

DATA DA APRESENTAÇÃO
05/07/2022

NÚMERO DA NOTA FISCAL
619995394

CONTA CONTRATO
7054407984

Nº DO CLIENTE
1001729979

Nº DA INSTALAÇÃO
30105488

CLASSIFICAÇÃO

B3 COMERCIAL - OUTROS SERVIÇOS E OUTRAS ATIVIDADES
Conv. Monômia - Bifásico

RESERVADO AO FISCO

39F4.C4CA.1259.4D48.D03F.E06E.75B3.3D06

DESCRIÇÃO DA NOTA FISCAL

	QUANTIDADE	PREÇO(R\$)	VALOR(R\$)
Consumo Ativo(kWh)-TUSD	50,0000000	0,68824000	34,41
Consumo Ativo(kWh)-TE	50,0000000	0,39065000	19,53
Contrib. Ilum. Pública Municipal			6,01

TOTAL DA FATURA **59,95**

INFORMAÇÕES DE TRIBUTOS

ICMS		PIS		COFINS	
BASE DE CALCULO	%	BASE DE CALCULO	%	BASE DE CALCULO	%
53,94	27,00	39,37	0,87	39,37	4,03

Tarifas Aplicadas

Consumo Ativo(kWh)-TUSD 0,47804000
Consumo Ativo(kWh)-TE 0,27145000

HISTÓRICO DO CONSUMO

	kWh
JUN 22	50
MAI 22	50
ABR 22	50
MAR 22	50
FEV 22	50
JAN 22	50
DEZ 21	50
NOV 21	50
OUT 21	50
SET 21	50
AGO 21	50
JUL 21	50
JUN 21	50

Faturado pelo mínimo da fase
- Custo de Disponibilidade,
Artigo 98, Resolução ANEEL
414/2010.

DEMONSTRATIVO DE CONSUMO DESTA NOTA FISCAL

NÚMERO DO MEDIDOR	TIPO DA FUNÇÃO	ANTERIOR		ATUAL		Nº DIAS	CONSTANTE	AJUSTE	CONSUMO (kWh)
		DATA	LEITURA	DATA	LEITURA				
1195194226	CAT	19/05/2022	91,00	20/06/2022	92,00	32	1,00000		1,00

DATA PREVISTA DA PRÓXIMA LEITURA: 20/07/2022

DURAÇÃO E FREQUÊNCIA DAS INTERRUPTÕES

DESCRIÇÃO	CONJUNTO	VALOR APURADO	LIMITE MENSAL	LIMITE TRIM.	LIMITE ANUAL
DIC-Nº de horas sem Energia	PITUACU II	abr/2022			
FIC-Nº de vezes sem Energia		0,0000	4,71	9,43	18,86
DMIC-Duração máxima de interrupção contínua		0,0000	3,05	6,10	12,20
		0,0000	2,60	0,00	0,00
DICRI-Duração de Interrupção em dia crítico		Limite DICRI: 12,22			
EUSD-Valor do Encargo de uso do sistema de distribuição = R\$ 23,90					
Todo Consumidor pode solicitar a apuração dos indicadores DIC, FIC, DMIC e DICRI a qualquer tempo.					

INFORMAÇÕES IMPORTANTES

Na data da leitura a bandeira em vigor é a Verde. Mais informações em www.aneel.gov.br.
O cliente é compensado quando há violação na continuidade individual ou do nível de tensão de fornecimento.
Pagto. em atraso gera multa 2%(Res414/ANEEL), Juros 1%a.m(Lei 10.438/02) e atualização monetária no próx. mês.
O Cliente é compensado quando há descumprimento do prazo definido para os padrões de atendimento comercial.
Acréscimos legais serão aplicados sobre a COSIP paga em atraso, conforme Legislação Municipal.
Esta Nota Fiscal faz parte do Doc. Pgto. nº 610047291134 da Conta Contrato Coletiva nº 6310000017.
Regras para cobrança da contribuição para o custeio do serviço de iluminação pública (COSIP) estão à disposição no site www.neoenergiaoelba.com.br/Poder Público/Contribuição de Iluminação Pública.
Informações Suplementares disponíveis no site www.neoenergiaoelba.com.br, Agência Virtual ou Lojas de Atendimento.
A Iluminação Pública é de responsabilidade da Prefeitura.

NÍVEIS DE TENSÃO

TENSÃO NOMINAL (V)	LIMITE DE VARIAÇÃO(V)	
	MÍNIMO	MÁXIMO
127 220	117 202	133 231

AUTENTICAÇÃO MECÂNICA

DESTAQUE AQUI

CONTA CONTRATO 7054407984	MÊS/ANO 06/2022	TOTAL A PAGAR(R\$) 59,95	VENCIMENTO 26/07/2022
-------------------------------------	---------------------------	------------------------------------	---------------------------------

838900000005 599500300071 054407984231 011792545937



TALÃO DE PAGAMENTO

Evite dobrar, perfurar ou rasurar.
Este canhoto será usado
em leitora ótica.

AUTENTICAÇÃO MECÂNICA

COMPANHIA DE ELETRICIDADE
DO ESTADO DA BAHIA
AV. EDGARD SANTOS, 300,
CABULA VI, SALVADOR, BAHIA
CEP 41181-900
CNPJ 15.139.629/0001-94
INSCRIÇÃO ESTADUAL 00478696NO



NEOENERGIA
COELBA

Tarifa Social de Energia Elétrica - Lei 10.438, de 26/04/02
TELEATENDIMENTO: 116 ou 0800 276 0116
(Ligação gratuita de telefones fixos e móveis)
Atendimento ao deficiente auditivo ou de fala: 0800 701 0155
Ouvidoria: 0800 071 7676 | SMS Falta de energia: 28116
Agência Nacional de Energia Elétrica - ANEEL 167
(Ligação gratuita de telefones fixos e móveis)
neoenergiaoelba.com.br

DADOS DO CLIENTE

MINISTERIO PUBLICO DA BAHIA

CNPJ: 04.142.491/0001-66

DATA DE VENCIMENTO
26/07/2022

TOTAL A PAGAR (R\$)
89,58

DATA DA EMISSÃO DA NOTA FISCAL
28/06/2022

DATA DA APRESENTAÇÃO
05/07/2022

NÚMERO DA NOTA FISCAL
619995395

CONTA CONTRATO
7054408115

Nº DO CLIENTE
1001729979

Nº DA INSTALAÇÃO
70105871

CLASSIFICAÇÃO

B3 COMERCIAL - OUTROS SERVIÇOS E OUTRAS ATIVIDADES
Conv. Monômia - Básico

RESERVADO AO FISCO

DA28.3B66.7AE5.B86E.107B.5CA9.FD75.1D33

DESCRIÇÃO DA NOTA FISCAL

	QUANTIDADE	PREÇO(R\$)	VALOR(R\$)
Consumo Ativo(kWh)-TUSD	72,0000000	0,68831777	49,55
Consumo Ativo(kWh)-TE	72,0000000	0,39061666	28,12
Contrib. Ilum. Pública Municipal			11,91

TOTAL DA FATURA **89,58**

INFORMAÇÕES DE TRIBUTOS

ICMS		PIS		COFINS	
BASE DE CALCULO	%	BASE DE CALCULO	%	BASE DE CALCULO	%
77,67	27,00	56,69	0,87	56,69	4,03

Tarifas Aplicadas

Consumo Ativo(kWh)-TUSD	0,47804000
Consumo Ativo(kWh)-TE	0,27145000

HISTÓRICO DO CONSUMO

	kWh
JUN 22	72
MAI 22	95
ABR 22	84
MAR 22	78
FEV 22	64
JAN 22	77
DEZ 21	91
NOV 21	68
OUT 21	79
SET 21	83
AGO 21	51
JUL 21	59
JUN 21	65

COMPOSIÇÃO DO CONSUMO

Geração de Energia	R\$ 16,86	21,71%
Transmissão	R\$ 3,85	4,96%
Distribuição (Coelba)	R\$ 22,28	28,69%
Perdas de Energia	R\$ 4,24	5,46%
Encargos Setoriais	R\$ 6,70	8,63%
Tributos	R\$ 23,74	30,55%
Total	R\$ 77,67	100%

DEMONSTRATIVO DE CONSUMO DESTA NOTA FISCAL

NÚMERO DO MEDIDOR	TIPO DA FUNÇÃO	ANTERIOR		ATUAL		Nº DIAS	CONSTANTE	AJUSTE	CONSUMO (kWh)
		DATA	LEITURA	DATA	LEITURA				
1195197411	CAT	19/05/2022	1.532,00	20/06/2022	1.604,00	32	1,00000		72,00

DATA PREVISTA DA PRÓXIMA LEITURA: 20/07/2022

DURAÇÃO E FREQUÊNCIA DAS INTERRUPÇÕES

DESCRIÇÃO	CONJUNTO	VALOR APURADO	LIMITE MENSAL	LIMITE TRIM.	LIMITE ANUAL
DIC-Nº de horas sem Energia	PITUACU II	abr/2022			
FIC-Nº de vezes sem Energia		0,0000	4,71	9,43	18,86
DMIC-Duração máxima de interrupção contínua		0,0000	3,05	6,10	12,20
		0,0000	2,60	0,00	0,00
DICRI-Duração de Interrupção em dia crítico		Limite DICRI: 12,22			
EUSD-Valor do Encargo de uso do sistema de distribuição = R\$ 34,41					
Todo Consumidor pode solicitar a apuração dos indicadores DIC, FIC, DMIC e DICRI a qualquer tempo.					

INFORMAÇÕES IMPORTANTES

Na data da leitura a bandeira em vigor é a Verde. Mais informações em www.aneel.gov.br. O cliente é compensado quando há violação na continuidade individual ou do nível de tensão de fornecimento. Pagto. em atraso gera multa 2%(Res414/ANEEL), Juros 1%a.m(Lei 10.438/02) e atualização monetária no próx. mês. O Cliente é compensado quando há descumprimento do prazo definido para os padrões de atendimento comercial. Acréscimos legais serão aplicados sobre a COSIP paga em atraso, conforme Legislação Municipal. Esta Nota Fiscal faz parte do Doc. Pgto. nº 610047291134 da Conta Contrato Coletiva nº 6310000017. Regras para cobrança da contribuição para o custeio do serviço de iluminação pública (COSIP) estão à disposição no site www.neoenergiaoelba.com.br/Poder Público/Contribuição de Iluminação Pública. Informações Suplementares disponíveis no site www.neoenergiaoelba.com.br, Agência Virtual ou Lojas de Atendimento. A Iluminação Pública é de responsabilidade da Prefeitura.

NÍVEIS DE TENSÃO

TENSÃO NOMINAL (V)	LIMITE DE VARIAÇÃO(V)	
	MÍNIMO	MÁXIMO
127 220	117 202	133 231

AUTENTICAÇÃO MECÂNICA

DESTAQUE AQUI

CONTA CONTRATO 7054408115	MÊS/ANO 06/2022	TOTAL A PAGAR(R\$) 89,58	VENCIMENTO 26/07/2022
-------------------------------------	---------------------------	------------------------------------	---------------------------------

838200000002 895800300073 054408115237 011792546038



TALÃO DE PAGAMENTO

Evite dobrar, perfurar ou rasurar.
Este canhoto será usado
em leitora ótica.

AUTENTICAÇÃO MECÂNICA

COMPANHIA DE ELETRICIDADE
DO ESTADO DA BAHIA
AV. EDGARD SANTOS, 300,
CABULA VI, SALVADOR, BAHIA
CEP 41181-900
CNPJ 15.139.629/0001-94
INSCRIÇÃO ESTADUAL 00478696NO



NEOENERGIA
COELBA

Tarifa Social de Energia Elétrica - Lei 10.438, de 26/04/02
TELEATENDIMENTO: 116 ou 0800 276 0116
(Ligação gratuita de telefones fixos e móveis)
Atendimento ao deficiente auditivo ou de fala: 0800 701 0155
Ouvidoria: 0800 071 7676 | SMS Falta de energia: 28116
Agência Nacional de Energia Elétrica - ANEEL 167
(Ligação gratuita de telefones fixos e móveis)
neoenergiacoelba.com.br

DADOS DO CLIENTE

MINISTERIO PUBLICO DA BAHIA

CNPJ: 04.142.491/0001-66

DATA DE VENCIMENTO
26/07/2022

TOTAL A PAGAR (R\$)
65,69

DATA DA EMISSÃO DA NOTA FISCAL
28/06/2022

DATA DA APRESENTAÇÃO
05/07/2022

NÚMERO DA NOTA FISCAL
619995396

CONTA CONTRATO
7054408280

Nº DO CLIENTE
1001729979

Nº DA INSTALAÇÃO
20105685

CLASSIFICAÇÃO

B3 COMERCIAL - OUTROS SERVIÇOS E OUTRAS ATIVIDADES
Conv. Monômia - Básico

RESERVADO AO FISCO

F475.0C45.2200.56E9.1DD2.ABDE.CFE0.E4CE

DESCRIÇÃO DA NOTA FISCAL

	QUANTIDADE	PREÇO(R\$)	VALOR(R\$)
Consumo Ativo(kWh)-TUSD	51,0000000	0,68823607	35,10
Consumo Ativo(kWh)-TE	51,0000000	0,39066568	19,92
Contrib. Ilum. Pública Municipal			10,67

TOTAL DA FATURA **65,69**

INFORMAÇÕES DE TRIBUTOS

ICMS		PIS		COFINS	
BASE DE CALCULO	%	BASE DE CALCULO	%	BASE DE CALCULO	%
55,02	27,00	40,16	0,87	40,16	4,03

Tarifas Aplicadas

Consumo Ativo(kWh)-TUSD	0,47804000
Consumo Ativo(kWh)-TE	0,27145000

HISTÓRICO DO CONSUMO

	kWh
JUN 22	51
MAI 22	59
ABR 22	50
MAR 22	68
FEV 22	50
JAN 22	50
DEZ 21	50
NOV 21	50
OUT 21	50
SET 21	50
AGO 21	50
JUL 21	50
JUN 21	50

COMPOSIÇÃO DO CONSUMO

Geração de Energia	R\$ 11,94	21,70%
Transmissão	R\$ 2,73	4,96%
Distribuição (Coelba)	R\$ 15,79	28,70%
Perdas de Energia	R\$ 3,00	5,45%
Encargos Setoriais	R\$ 4,75	8,63%
Tributos	R\$ 16,81	30,56%
Total	R\$ 55,02	100%

DEMONSTRATIVO DE CONSUMO DESTA NOTA FISCAL

NÚMERO DO MEDIDOR	TIPO DA FUNÇÃO	ANTERIOR		ATUAL		Nº DIAS	CONSTANTE	AJUSTE	CONSUMO (kWh)
		DATA	LEITURA	DATA	LEITURA				
1195197560	CAT	19/05/2022	961,00	20/06/2022	1.012,00	32	1,00000		51,00

DATA PREVISTA DA PRÓXIMA LEITURA: 20/07/2022

DURAÇÃO E FREQUÊNCIA DAS INTERRUPÇÕES

DESCRIÇÃO	CONJUNTO	VALOR APURADO	LIMITE MENSAL	LIMITE TRIM.	LIMITE ANUAL
DIC-Nº de horas sem Energia	PITUACU II	abr/2022			
FIC-Nº de vezes sem Energia		0,0000	4,71	9,43	18,86
DMIC-Duração máxima de interrupção contínua		0,0000	3,05	6,10	12,20
		0,0000	2,60	0,00	0,00
DICRI-Duração de Interrupção em dia crítico		Limite DICRI: 12,22			
EUSD-Valor do Encargo de uso do sistema de distribuição = R\$ 24,38					
Todo Consumidor pode solicitar a apuração dos indicadores DIC, FIC, DMIC e DICRI a qualquer tempo.					

INFORMAÇÕES IMPORTANTES

Na data da leitura a bandeira em vigor é a Verde. Mais informações em www.aneel.gov.br. O cliente é compensado quando há violação na continuidade individual ou do nível de tensão de fornecimento. Pagto. em atraso gera multa 2%(Res414/ANEEL), Juros 1%a.m(Lei 10.438/02) e atualização monetária no próx. mês. O Cliente é compensado quando há descumprimento do prazo definido para os padrões de atendimento comercial. Acréscimos legais serão aplicados sobre a COSIP paga em atraso, conforme Legislação Municipal. Esta Nota Fiscal faz parte do Doc. Pgto. nº 610047291134 da Conta Contrato Coletiva nº 6310000017. Regras para cobrança da contribuição para o custeio do serviço de iluminação pública (COSIP) estão à disposição no site www.neoenergiacoelba.com.br/Poder Público/Contribuição de Iluminação Pública. Informações Suplementares disponíveis no site www.neoenergiacoelba.com.br, Agência Virtual ou Lojas de Atendimento. A Iluminação Pública é de responsabilidade da Prefeitura.

NÍVEIS DE TENSÃO

TENSÃO NOMINAL (V)	LIMITE DE VARIAÇÃO(V)	
	MÍNIMO	MÁXIMO
127 220	117 202	133 231

AUTENTICAÇÃO MECÂNICA

DESTAQUE AQUI

CONTA CONTRATO 7054408280	MÊS/ANO 06/2022	TOTAL A PAGAR(R\$) 65,69	VENCIMENTO 26/07/2022
-------------------------------------	---------------------------	------------------------------------	---------------------------------

838500000008 656900300071 054408280238 011792546135



TALÃO DE PAGAMENTO

Evite dobrar, perfurar ou rasurar.
Este canhoto será usado
em leitora ótica.

AUTENTICAÇÃO MECÂNICA

COMPANHIA DE ELETRICIDADE
DO ESTADO DA BAHIA
AV. EDGARD SANTOS, 300,
CABULA VI, SALVADOR, BAHIA
CEP 41181-900
CNPJ 15.139.629/0001-94
INSCRIÇÃO ESTADUAL 00478696NO



NEOENERGIA
COELBA

Tarifa Social de Energia Elétrica - Lei 10.438, de 26/04/02
TELEATENDIMENTO: 116 ou 0800 276 0116
(Ligação gratuita de telefones fixos e móveis)
Atendimento ao deficiente auditivo ou de fala: 0800 701 0155
Ouvidoria: 0800 071 7676 | SMS Falta de energia: 28116
Agência Nacional de Energia Elétrica - ANEEL 167
(Ligação gratuita de telefones fixos e móveis)
neoenergiacoelba.com.br

DADOS DO CLIENTE

MINISTERIO PUBLICO DA BAHIA

CNPJ: 04.142.491/0001-66

DATA DE VENCIMENTO
26/07/2022

TOTAL A PAGAR (R\$)
75,40

DATA DA EMISSÃO DA NOTA FISCAL
28/06/2022

DATA DA APRESENTAÇÃO
05/07/2022

NÚMERO DA NOTA FISCAL
619995397

CONTA CONTRATO
7054408360

Nº DO CLIENTE
1001729979

Nº DA INSTALAÇÃO
20105686

CLASSIFICAÇÃO

B3 COMERCIAL - OUTROS SERVIÇOS E OUTRAS ATIVIDADES
Conv. Monômia - Básico

RESERVADO AO FISCO

5469.056F.D2AF.2082.253E.6419.7238.ED81

DESCRIÇÃO DA NOTA FISCAL

	QUANTIDADE	PREÇO(R\$)	VALOR(R\$)
Consumo Ativo(kWh)-TUSD	60,0000000	0,68837333	41,30
Consumo Ativo(kWh)-TE	60,0000000	0,39061666	23,43
Contrib. Ilum. Pública Municipal			10,67

TOTAL DA FATURA **75,40**

INFORMAÇÕES DE TRIBUTOS

ICMS		PIS		COFINS	
BASE DE CALCULO	%	BASE DE CALCULO	%	BASE DE CALCULO	%
64,73	27,00	47,25	0,87	47,25	4,03

Tarifas Aplicadas

Consumo Ativo(kWh)-TUSD 0,47804000
Consumo Ativo(kWh)-TE 0,27145000

HISTÓRICO DO CONSUMO

	kWh
JUN 22	60
MAI 22	105
ABR 22	94
MAR 22	60
FEV 22	50
JAN 22	50
DEZ 21	50
NOV 21	50
OUT 21	50
SET 21	50
AGO 21	50
JUL 21	50
JUN 21	50

COMPOSIÇÃO DO CONSUMO

Geração de Energia	R\$ 14,05	21,71%
Transmissão	R\$ 3,21	4,96%
Distribuição (Coelba)	R\$ 18,57	28,69%
Perdas de Energia	R\$ 3,53	5,45%
Encargos Setoriais	R\$ 5,58	8,62%
Tributos	R\$ 19,79	30,57%
Total	R\$ 64,73	100%

DEMONSTRATIVO DE CONSUMO DESTA NOTA FISCAL

NÚMERO DO MEDIDOR	TIPO DA FUNÇÃO	ANTERIOR		ATUAL		Nº DIAS	CONSTANTE	AJUSTE	CONSUMO (kWh)
		DATA	LEITURA	DATA	LEITURA				
1195197519	CAT	19/05/2022	759,00	20/06/2022	819,00	32	1,00000		60,00

DATA PREVISTA DA PRÓXIMA LEITURA: 20/07/2022

DURAÇÃO E FREQUÊNCIA DAS INTERRUPÇÕES

DESCRIÇÃO	CONJUNTO	VALOR APURADO	LIMITE MENSAL	LIMITE TRIM.	LIMITE ANUAL
DIC-Nº de horas sem Energia	PITUACU II	abr/2022			
FIC-Nº de vezes sem Energia		0,0000	4,71	9,43	18,86
DMIC-Duração máxima de interrupção contínua		0,0000	3,05	6,10	12,20
DICRI-Duração de Interrupção em dia crítico		0,0000	2,60	0,00	0,00
		Limite DICRI: 12,22			
EUSD-Valor do Encargo de uso do sistema de distribuição = R\$ 28,68					
Todo Consumidor pode solicitar a apuração dos indicadores DIC, FIC, DMIC e DICRI a qualquer tempo.					

INFORMAÇÕES IMPORTANTES

Na data da leitura a bandeira em vigor é a Verde. Mais informações em www.aneel.gov.br.
O cliente é compensado quando há violação na continuidade individual ou do nível de tensão de fornecimento.
Pagto. em atraso gera multa 2%(Res414/ANEEL), Juros 1%a.m(Lei 10.438/02) e atualização monetária no próx. mês.
O Cliente é compensado quando há descumprimento do prazo definido para os padrões de atendimento comercial.
Acréscimos legais serão aplicados sobre a COSIP paga em atraso, conforme Legislação Municipal.
Esta Nota Fiscal faz parte do Doc. Pgto. nº 610047291134 da Conta Contrato Coletiva nº 6310000017.
Regras para cobrança da contribuição para o custeio do serviço de iluminação pública (COSIP) estão à disposição no site www.neoenergiacoelba.com.br/Poder Público/Contribuição de Iluminação Pública.
Informações Suplementares disponíveis no site www.neoenergiacoelba.com.br, Agência Virtual ou Lojas de Atendimento.
A Iluminação Pública é de responsabilidade da Prefeitura.

NÍVEIS DE TENSÃO

TENSÃO NOMINAL (V)	LIMITE DE VARIAÇÃO(V)	
	MÍNIMO	MÁXIMO
127 220	117 202	133 231

AUTENTICAÇÃO MECÂNICA

DESTAQUE AQUI

CONTA CONTRATO 7054408360	MÊS/ANO 06/2022	TOTAL A PAGAR(R\$) 75,40	VENCIMENTO 26/07/2022
-------------------------------------	---------------------------	------------------------------------	---------------------------------

838900000005 754000300075 054408360231 011792546232



TALÃO DE PAGAMENTO

Evite dobrar, perfurar ou rasurar.
Este canhoto será usado
em leitora ótica.

AUTENTICAÇÃO MECÂNICA

COMPANHIA DE ELETRICIDADE
DO ESTADO DA BAHIA
AV. EDGARD SANTOS, 300,
CABULA VI, SALVADOR, BAHIA
CEP 41181-900
CNPJ 15.139.629/0001-94
INSCRIÇÃO ESTADUAL 00478696NO



NEOENERGIA
COELBA

Tarifa Social de Energia Elétrica - Lei 10.438, de 26/04/02
TELEATENDIMENTO: 116 ou 0800 276 0116
(Ligação gratuita de telefones fixos e móveis)
Atendimento ao deficiente auditivo ou de fala: 0800 701 0155
Ouvidoria: 0800 071 7676 | SMS Falta de energia: 28116
Agência Nacional de Energia Elétrica - ANEEL 167
(Ligação gratuita de telefones fixos e móveis)
neoenergiacoelba.com.br

DADOS DO CLIENTE

MINISTERIO PUBLICO DA BAHIA

CNPJ: 04.142.491/0001-66

DATA DE VENCIMENTO
26/07/2022

TOTAL A PAGAR (R\$)
502,13

DATA DA EMISSÃO DA NOTA FISCAL
28/06/2022

DATA DA APRESENTAÇÃO
05/07/2022

NÚMERO DA NOTA FISCAL
619995398

CONTA CONTRATO
7054408433

Nº DO CLIENTE
1001729979

Nº DA INSTALAÇÃO
20105687

CLASSIFICAÇÃO

B3 COMERCIAL - OUTROS SERVIÇOS E OUTRAS ATIVIDADES
Conv. Monômia - Básico

RESERVADO AO FISCO

F535.714F.EF58.635D.5744.91A7.B829.521C

DESCRIÇÃO DA NOTA FISCAL

	QUANTIDADE	PREÇO(R\$)	VALOR(R\$)
Consumo Ativo(kWh)-TUSD	402,0000000	0,68853751	276,79
Consumo Ativo(kWh)-TE	402,0000000	0,39095248	157,16
Contrib. Ilum. Pública Municipal			68,18

TOTAL DA FATURA **502,13**

INFORMAÇÕES DE TRIBUTOS

ICMS		PIS		COFINS	
BASE DE CALCULO	%	BASE DE CALCULO	%	BASE DE CALCULO	%
433,95	27,00	316,78	0,87	316,78	4,03

Tarifas Aplicadas

Consumo Ativo(kWh)-TUSD	0,47804000
Consumo Ativo(kWh)-TE	0,27145000

HISTÓRICO DO CONSUMO

	kWh
JUN 22	402
MAI 22	545
ABR 22	527
MAR 22	485
FEV 22	407
JAN 22	382
DEZ 21	429
NOV 21	332
OUT 21	330
SET 21	351
AGO 21	179
JUL 21	142
JUN 21	158

COMPOSIÇÃO DO CONSUMO

Geração de Energia	R\$ 94,18	21,70%
Transmissão	R\$ 21,51	4,96%
Distribuição (Coelba)	R\$ 124,48	28,69%
Perdas de Energia	R\$ 23,68	5,46%
Encargos Setoriais	R\$ 37,42	8,62%
Tributos	R\$ 132,68	30,57%
Total	R\$ 433,95	100%

DEMONSTRATIVO DE CONSUMO DESTA NOTA FISCAL

NÚMERO DO MEDIDOR	TIPO DA FUNÇÃO	ANTERIOR		ATUAL		Nº DIAS	CONSTANTE	AJUSTE	CONSUMO (kWh)
		DATA	LEITURA	DATA	LEITURA				
1194395660	CAT	19/05/2022	6.331,00	20/06/2022	6.733,00	32	1,00000		402,00

DATA PREVISTA DA PRÓXIMA LEITURA: 20/07/2022

DURAÇÃO E FREQUÊNCIA DAS INTERRUPTÕES

DESCRIÇÃO	CONJUNTO	VALOR APURADO	LIMITE MENSAL	LIMITE TRIM.	LIMITE ANUAL
DIC-Nº de horas sem Energia	PITUACU II	abr/2022			
FIC-Nº de vezes sem Energia		0,0000	4,71	9,43	18,86
DMIC-Duração máxima de interrupção contínua		0,0000	3,05	6,10	12,20
		0,0000	2,60	0,00	0,00
DICRI-Duração de Interrupção em dia crítico		Limite DICRI: 12,22			
EUSD-Valor do Encargo de uso do sistema de distribuição = R\$ 192,17					
Todo Consumidor pode solicitar a apuração dos indicadores DIC, FIC, DMIC e DICRI a qualquer tempo.					

INFORMAÇÕES IMPORTANTES

Na data da leitura a bandeira em vigor é a Verde. Mais informações em www.aneel.gov.br. O cliente é compensado quando há violação na continuidade individual ou do nível de tensão de fornecimento. Pagto. em atraso gera multa 2%(Res414/ANEEL), Juros 1%a.m(Lei 10.438/02) e atualização monetária no próx. mês. O Cliente é compensado quando há descumprimento do prazo definido para os padrões de atendimento comercial. Acréscimos legais serão aplicados sobre a COSIP paga em atraso, conforme Legislação Municipal. Esta Nota Fiscal faz parte do Doc. Pgto. nº 610047291134 da Conta Contrato Coletiva nº 6310000017. Regras para cobrança da contribuição para o custeio do serviço de iluminação pública (COSIP) estão à disposição no site www.neoenergiacoelba.com.br/Poder Público/Contribuição de Iluminação Pública. Informações Suplementares disponíveis no site www.neoenergiacoelba.com.br, Agência Virtual ou Lojas de Atendimento. A Iluminação Pública é de responsabilidade da Prefeitura.

NÍVEIS DE TENSÃO

TENSÃO NOMINAL (V)	LIMITE DE VARIAÇÃO(V)	
	MÍNIMO	MÁXIMO
127 220	117 202	133 231

AUTENTICAÇÃO MECÂNICA

DESTAQUE AQUI

CONTA CONTRATO 7054408433	MÊS/ANO 06/2022	TOTAL A PAGAR(R\$) 502,13	VENCIMENTO 26/07/2022
-------------------------------------	---------------------------	-------------------------------------	---------------------------------

838700000052 021300300070 054408433239 011792546330



TALÃO DE PAGAMENTO

Evite dobrar, perfurar ou rasurar.
Este canhoto será usado
em leitora ótica.

AUTENTICAÇÃO MECÂNICA

COMPANHIA DE ELETRICIDADE
DO ESTADO DA BAHIA
AV. EDGARD SANTOS, 300,
CABULA VI, SALVADOR, BAHIA
CEP 41181-900
CNPJ 15.139.629/0001-94
INSCRIÇÃO ESTADUAL 00478696NO



NEOENERGIA
COELBA

Tarifa Social de Energia Elétrica - Lei 10.438, de 26/04/02
TELEATENDIMENTO: 116 ou 0800 276 0116
(Ligação gratuita de telefones fixos e móveis)
Atendimento ao deficiente auditivo ou de fala: 0800 701 0155
Ouvidoria: 0800 071 7676 | SMS Falta de energia: 28116
Agência Nacional de Energia Elétrica - ANEEL 167
(Ligação gratuita de telefones fixos e móveis)
neoenergiacoelba.com.br

DADOS DO CLIENTE

MINISTERIO PUBLICO DA BAHIA

CNPJ: 04.142.491/0001-66

DATA DE VENCIMENTO
26/07/2022

TOTAL A PAGAR (R\$)
335,21

DATA DA EMISSÃO DA NOTA FISCAL
28/06/2022

DATA DA APRESENTAÇÃO
05/07/2022

NÚMERO DA NOTA FISCAL
619995399

CONTA CONTRATO
7054408530

Nº DO CLIENTE
1001729979

Nº DA INSTALAÇÃO
20105688

CLASSIFICAÇÃO

B3 COMERCIAL - OUTROS SERVIÇOS E OUTRAS ATIVIDADES
Conv. Monômia - Básico

RESERVADO AO FISCO

AB57.97AC.305E.D0CA.F0E7.AA6E.6B0B.FE3B

DESCRIÇÃO DA NOTA FISCAL

	QUANTIDADE	PREÇO(R\$)	VALOR(R\$)
Consumo Ativo(kWh)-TUSD	248,0000000	0,68852387	170,75
Consumo Ativo(kWh)-TE	248,0000000	0,39092580	96,94
Contrib. Ilum. Pública Municipal			67,52

TOTAL DA FATURA **335,21**

INFORMAÇÕES DE TRIBUTOS

ICMS		PIS		COFINS	
BASE DE CALCULO	%	BASE DE CALCULO	%	BASE DE CALCULO	%
267,69	27,00	195,41	0,87	195,41	4,03

DEMONSTRATIVO DE CONSUMO DESTA NOTA FISCAL

NÚMERO DO MEDIDOR	TIPO DA FUNÇÃO	ANTERIOR		ATUAL		Nº DIAS	CONSTANTE	AJUSTE	CONSUMO (kWh)
		DATA	LEITURA	DATA	LEITURA				
1194403514	CAT	19/05/2022	4.133,00	20/06/2022	4.381,00	32	1,00000		248,00

DATA PREVISTA DA PRÓXIMA LEITURA: 20/07/2022

INFORMAÇÕES IMPORTANTES

Na data da leitura a bandeira em vigor é a Verde. Mais informações em www.aneel.gov.br.
O cliente é compensado quando há violação na continuidade individual ou do nível de tensão de fornecimento.
Pagto. em atraso gera multa 2%(Res414/ANEEL), Juros 1%a.m(Lei 10.438/02) e atualização monetária no próx. mês.
O Cliente é compensado quando há descumprimento do prazo definido para os padrões de atendimento comercial.
Acréscimos legais serão aplicados sobre a COSIP paga em atraso, conforme Legislação Municipal.
Esta Nota Fiscal faz parte do Doc. Pgto. nº 610047291134 da Conta Contrato Coletiva nº 6310000017.
Regras para cobrança da contribuição para o custeio do serviço de iluminação pública (COSIP) estão à disposição no site www.neoenergiacoelba.com.br/Poder Público/Contribuição de Iluminação Pública.
Informações Suplementares disponíveis no site www.neoenergiacoelba.com.br, Agência Virtual ou Lojas de Atendimento.
A Iluminação Pública é de responsabilidade da Prefeitura.

DESTAQUE AQUI

CONTA CONTRATO 7054408530	MÊS/ANO 06/2022	TOTAL A PAGAR(R\$) 335,21	VENCIMENTO 26/07/2022
-------------------------------------	---------------------------	-------------------------------------	---------------------------------

838600000034 352100300075 054408530234 011792546437



TALÃO DE PAGAMENTO

Evite dobrar, perfurar ou rasurar.
Este canhoto será usado
em leitora ótica.

AUTENTICAÇÃO MECÂNICA

Tarifas Aplicadas		
Consumo Ativo(kWh)-TUSD	0,47804000	
Consumo Ativo(kWh)-TE	0,27145000	

COMPOSIÇÃO DO CONSUMO		
Geração de Energia	R\$ 58,09	21,70%
Transmissão	R\$ 13,27	4,96%
Distribuição (Coelba)	R\$ 76,79	28,69%
Perdas de Energia	R\$ 14,61	5,46%
Encargos Setoriais	R\$ 23,08	8,62%
Tributos	R\$ 81,85	30,57%
Total	R\$ 267,69	100%

HISTÓRICO DO CONSUMO

	kWh
JUN 22	248
MAI 22	436
ABR 22	369
MAR 22	547
FEV 22	183
JAN 22	122
DEZ 21	316
NOV 21	235
OUT 21	162
SET 21	117
AGO 21	58
JUL 21	57
JUN 21	52

DURAÇÃO E FREQUÊNCIA DAS INTERRUPÇÕES

DESCRIÇÃO	CONJUNTO	VALOR APURADO	LIMITE MENSAL	LIMITE TRIM.	LIMITE ANUAL
DIC-Nº de horas sem Energia	PITUACU II	abr/2022			
FIC-Nº de vezes sem Energia		0,0000	4,71	9,43	18,86
DMIC-Duração máxima de interrupção contínua		0,0000	3,05	6,10	12,20
		0,0000	2,60	0,00	0,00
DICRI-Duração de Interrupção em dia crítico		Limite DICRI: 12,22			
EUSD-Valor do Encargo de uso do sistema de distribuição = R\$ 118,55					
Todo Consumidor pode solicitar a apuração dos indicadores DIC, FIC, DMIC e DICRI a qualquer tempo.					

NÍVEIS DE TENSÃO

TENSÃO NOMINAL (V)	LIMITE DE VARIAÇÃO(V)	
	MÍNIMO	MÁXIMO
127 220	117 202	133 231

AUTENTICAÇÃO MECÂNICA

COMPANHIA DE ELETRICIDADE
DO ESTADO DA BAHIA
AV. EDGARD SANTOS, 300,
CABULA VI, SALVADOR, BAHIA
CEP 41181-900
CNPJ 15.139.629/0001-94
INSCRIÇÃO ESTADUAL 00478696NO



NEOENERGIA
COELBA

Tarifa Social de Energia Elétrica - Lei 10.438, de 26/04/02
TELEATENDIMENTO: 116 ou 0800 276 0116
(Ligação gratuita de telefones fixos e móveis)
Atendimento ao deficiente auditivo ou de fala: 0800 701 0155
Ouvidoria: 0800 071 7676 | SMS Falta de energia: 28116
Agência Nacional de Energia Elétrica - ANEEL 167
(Ligação gratuita de telefones fixos e móveis)
neoenergiacoelba.com.br

DADOS DO CLIENTE

MINISTERIO PUBLICO DA BAHIA

CNPJ: 04.142.491/0001-66

DATA DE VENCIMENTO
26/07/2022

TOTAL A PAGAR (R\$)
59,95

DATA DA EMISSÃO DA NOTA FISCAL
28/06/2022

DATA DA APRESENTAÇÃO
05/07/2022

NÚMERO DA NOTA FISCAL
619995400

CONTA CONTRATO
7054408603

Nº DO CLIENTE
1001729979

Nº DA INSTALAÇÃO
30105489

CLASSIFICAÇÃO

B3 COMERCIAL - OUTROS SERVIÇOS E OUTRAS ATIVIDADES
Conv. Monômia - Bifásico

RESERVADO AO FISCO

FEB9.5283.9BAE.3930.4807.8DFD.639F.8C0E

DESCRIÇÃO DA NOTA FISCAL

	QUANTIDADE	PREÇO(R\$)	VALOR(R\$)
Consumo Ativo(kWh)-TUSD	50,0000000	0,68824000	34,41
Consumo Ativo(kWh)-TE	50,0000000	0,39065000	19,53
Contrib. Ilum. Pública Municipal			6,01

TOTAL DA FATURA **59,95**

INFORMAÇÕES DE TRIBUTOS

ICMS		PIS		COFINS	
BASE DE CALCULO	%	BASE DE CALCULO	%	BASE DE CALCULO	%
53,94	27,00	39,37	0,87	39,37	4,03

DEMONSTRATIVO DE CONSUMO DESTA NOTA FISCAL

NÚMERO DO MEDIDOR	TIPO DA FUNÇÃO	ANTERIOR		ATUAL		Nº DIAS	CONSTANTE	AJUSTE	CONSUMO (kWh)
		DATA	LEITURA	DATA	LEITURA				
1194403492	CAT	19/05/2022	84,00	20/06/2022	88,00	32	1,00000		4,00

DATA PREVISTA DA PRÓXIMA LEITURA: 20/07/2022

INFORMAÇÕES IMPORTANTES

Na data da leitura a bandeira em vigor é a Verde. Mais informações em www.aneel.gov.br.
O cliente é compensado quando há violação na continuidade individual ou do nível de tensão de fornecimento.
Pagto. em atraso gera multa 2%(Res414/ANEEL), Juros 1%a.m(Lei 10.438/02) e atualização monetária no próx. mês.
O Cliente é compensado quando há descumprimento do prazo definido para os padrões de atendimento comercial.
Acréscimos legais serão aplicados sobre a COSIP paga em atraso, conforme Legislação Municipal.
Esta Nota Fiscal faz parte do Doc. Pgto. nº 610047291134 da Conta Contrato Coletiva nº 6310000017.
Regras para cobrança da contribuição para o custeio do serviço de iluminação pública (COSIP) estão à disposição no site www.neoenergiacoelba.com.br/Poder Público/Contribuição de Iluminação Pública.
Informações Suplementares disponíveis no site www.neoenergiacoelba.com.br, Agência Virtual ou Lojas de Atendimento.
A Iluminação Pública é de responsabilidade da Prefeitura.

DESTAQUE AQUI

CONTA CONTRATO

7054408603

MÊS/ANO

06/2022

TOTAL A PAGAR(R\$)

59,95

VENCIMENTO

26/07/2022

838300000004 599500300071 054408603231 011792546534



TALÃO DE PAGAMENTO

**Evite dobrar, perfurar ou rasurar.
Este canhoto será usado
em leitora ótica.**

AUTENTICAÇÃO MECÂNICA

HISTÓRICO DO CONSUMO

Tarifas Aplicadas

Consumo Ativo(kWh)-TUSD 0,47804000
Consumo Ativo(kWh)-TE 0,27145000

kWh

JUN 22	50
MAI 22	50
ABR 22	50
MAR 22	50
FEV 22	50
JAN 22	50
DEZ 21	50
NOV 21	50
OUT 21	50
SET 21	50
AGO 21	50
JUL 21	50
JUN 21	50

DURAÇÃO E FREQUÊNCIA DAS INTERRUPTÕES

DESCRIÇÃO	CONJUNTO	VALOR APURADO	LIMITE MENSAL	LIMITE TRIM.	LIMITE ANUAL
DIC-Nº de horas sem Energia	PITUACU II	abr/2022			
FIC-Nº de vezes sem Energia		0,0000	4,71	9,43	18,86
DMIC-Duração máxima de interrupção contínua		0,0000	3,05	6,10	12,20
DICRI-Duração de Interrupção em dia crítico		0,0000	2,60	0,00	0,00
		Limite DICRI: 12,22			
EUSD-Valor do Encargo de uso do sistema de distribuição = R\$ 23,90					
Todo Consumidor pode solicitar a apuração dos indicadores DIC, FIC, DMIC e DICRI a qualquer tempo.					

NÍVEIS DE TENSÃO

TENSÃO NOMINAL (V)	LIMITE DE VARIAÇÃO(V)	
	MÍNIMO	MÁXIMO
127 220	117 202	133 231

AUTENTICAÇÃO MECÂNICA

ATA 11/06/2022 14:05:01

ATA 11/06/2022 14:05:01

COMPANHIA DE ELETRICIDADE
DO ESTADO DA BAHIA
AV. EDGARD SANTOS, 300,
CABULA VI, SALVADOR, BAHIA
CEP 41181-900
CNPJ 15.139.629/0001-94
INSCRIÇÃO ESTADUAL 00478696NO



NEOENERGIA
COELBA

Tarifa Social de Energia Elétrica - Lei 10.438, de 26/04/02
TELEATENDIMENTO: 116 ou 0800 276 0116
(Ligação gratuita de telefones fixos e móveis)
Atendimento ao deficiente auditivo ou de fala: 0800 701 0155
Ouvidoria: 0800 071 7676 | SMS Falta de energia: 28116
Agência Nacional de Energia Elétrica - ANEEL 167
(Ligação gratuita de telefones fixos e móveis)
neoenergiacoelba.com.br

DADOS DO CLIENTE
MINISTERIO PUBLICO DA BAHIA

CNPJ: 04.142.491/0001-66

DATA DE VENCIMENTO
26/07/2022

TOTAL A PAGAR (R\$)
219,15

DATA DA EMISSÃO DA NOTA FISCAL
28/06/2022

DATA DA APRESENTAÇÃO
05/07/2022

NÚMERO DA NOTA FISCAL
619995401

CONTA CONTRATO
7054408697

Nº DO CLIENTE
1001729979

Nº DA INSTALAÇÃO
40105487

CLASSIFICAÇÃO

B3 COMERCIAL - OUTROS SERVIÇOS E OUTRAS ATIVIDADES
Conv. Monômia - Básico

RESERVADO AO FISCO

899E.09D2.E480.9CF8.7544.D99A.DB63.D560

DESCRIÇÃO DA NOTA FISCAL

	QUANTIDADE	PREÇO(R\$)	VALOR(R\$)
Consumo Ativo(kWh)-TUSD	177,0000000	0,68849197	121,86
Consumo Ativo(kWh)-TE	177,0000000	0,39088502	69,18
Contrib. Ilum. Pública Municipal			28,11

TOTAL DA FATURA 219,15

INFORMAÇÕES DE TRIBUTOS

ICMS		PIS		COFINS	
BASE DE CALCULO	%	BASE DE CALCULO	%	BASE DE CALCULO	%
191,04	27,00	139,46	0,87	139,46	4,03

Tarifas Aplicadas

Consumo Ativo(kWh)-TUSD	0,47804000
Consumo Ativo(kWh)-TE	0,27145000

HISTÓRICO DO CONSUMO

	kWh
JUN 22	177
MAI 22	341
ABR 22	379
MAR 22	361
FEV 22	98
JAN 22	101
DEZ 21	363
NOV 21	244
OUT 21	67
SET 21	311
AGO 21	59
JUL 21	96
JUN 21	50

COMPOSIÇÃO DO CONSUMO

Geração de Energia	R\$ 41,46	21,70%
Transmissão	R\$ 9,47	4,96%
Distribuição (Coelba)	R\$ 54,80	28,69%
Perdas de Energia	R\$ 10,42	5,45%
Encargos Setoriais	R\$ 16,47	8,62%
Tributos	R\$ 58,42	30,58%
Total	R\$ 191,04	100%

DEMONSTRATIVO DE CONSUMO DESTA NOTA FISCAL

NÚMERO DO MEDIDOR	TIPO DA FUNÇÃO	ANTERIOR		ATUAL		Nº DIAS	CONSTANTE	AJUSTE	CONSUMO (kWh)
		DATA	LEITURA	DATA	LEITURA				
1194403484	CAT	19/05/2022	4.621,00	20/06/2022	4.798,00	32	1,00000		177,00

DATA PREVISTA DA PRÓXIMA LEITURA: 20/07/2022

DURAÇÃO E FREQUÊNCIA DAS INTERRUPÇÕES

DESCRIÇÃO	CONJUNTO	VALOR APURADO	LIMITE MENSAL	LIMITE TRIM.	LIMITE ANUAL
DIC-Nº de horas sem Energia	PITUACU II	abr/2022			
FIC-Nº de vezes sem Energia		0,0000	4,71	9,43	18,86
DMIC-Duração máxima de interrupção contínua		0,0000	3,05	6,10	12,20
		0,0000	2,60	0,00	0,00
DICRI-Duração de Interrupção em dia crítico		Limite DICRI: 12,22			
EUSD-Valor do Encargo de uso do sistema de distribuição = R\$ 84,61					
Todo Consumidor pode solicitar a apuração dos indicadores DIC, FIC, DMIC e DICRI a qualquer tempo.					

INFORMAÇÕES IMPORTANTES

Na data da leitura a bandeira em vigor é a Verde. Mais informações em www.aneel.gov.br. O cliente é compensado quando há violação na continuidade individual ou do nível de tensão de fornecimento. Pagto. em atraso gera multa 2%(Res414/ANEEL), Juros 1%a.m(Lei 10.438/02) e atualização monetária no próx. mês. O Cliente é compensado quando há descumprimento do prazo definido para os padrões de atendimento comercial. Acréscimos legais serão aplicados sobre a COSIP paga em atraso, conforme Legislação Municipal. Esta Nota Fiscal faz parte do Doc. Pgto. nº 610047291134 da Conta Contrato Coletiva nº 6310000017. Regras para cobrança da contribuição para o custeio do serviço de iluminação pública (COSIP) estão à disposição no site www.neoenergiacoelba.com.br/Poder Público/Contribuição de Iluminação Pública. Informações Suplementares disponíveis no site www.neoenergiacoelba.com.br, Agência Virtual ou Lojas de Atendimento. A Iluminação Pública é de responsabilidade da Prefeitura.

NÍVEIS DE TENSÃO

TENSÃO NOMINAL (V)	LIMITE DE VARIAÇÃO(V)	
	MÍNIMO	MÁXIMO
127 220	117 202	133 231

AUTENTICAÇÃO MECÂNICA

DESTAQUE AQUI

CONTA CONTRATO 7054408697	MÊS/ANO 06/2022	TOTAL A PAGAR(R\$) 219,15	VENCIMENTO 26/07/2022
------------------------------	--------------------	------------------------------	--------------------------

838000000025 191500300070 054408697236 011792546631



TALÃO DE PAGAMENTO

Evite dobrar, perfurar ou rasurar.
Este canhoto será usado
em leitora ótica.

AUTENTICAÇÃO MECÂNICA

COMPANHIA DE ELETRICIDADE
DO ESTADO DA BAHIA
AV. EDGARD SANTOS, 300,
CABULA VI, SALVADOR, BAHIA
CEP 41181-900
CNPJ 15.139.629/0001-94
INSCRIÇÃO ESTADUAL 00478696NO



NEOENERGIA
COELBA

Tarifa Social de Energia Elétrica - Lei 10.438, de 26/04/02
TELEATENDIMENTO: 116 ou 0800 276 0116
(Ligação gratuita de telefones fixos e móveis)
Atendimento ao deficiente auditivo ou de fala: 0800 701 0155
Ouvidoria: 0800 071 7676 | SMS Falta de energia: 28116
Agência Nacional de Energia Elétrica - ANEEL 167
(Ligação gratuita de telefones fixos e móveis)
neoenergiacoelba.com.br

DADOS DO CLIENTE

MINISTERIO PUBLICO DA BAHIA

CNPJ: 04.142.491/0001-66

DATA DE VENCIMENTO
26/07/2022

TOTAL A PAGAR (R\$)
74,31

DATA DA EMISSÃO DA NOTA FISCAL
28/06/2022

DATA DA APRESENTAÇÃO
05/07/2022

NÚMERO DA NOTA FISCAL
619995402

CONTA CONTRATO
7054408786

Nº DO CLIENTE
1001729979

Nº DA INSTALAÇÃO
40105488

CLASSIFICAÇÃO

B3 COMERCIAL - OUTROS SERVIÇOS E OUTRAS ATIVIDADES
Conv. Monômia - Básico

RESERVADO AO FISCO

A38F.EA51.E315.B3DA.3D2C.14FE.7306.3A12

DESCRIÇÃO DA NOTA FISCAL

	QUANTIDADE	PREÇO(R\$)	VALOR(R\$)
Consumo Ativo(kWh)-TUSD	59,0000000	0,68820949	40,60
Consumo Ativo(kWh)-TE	59,0000000	0,39060254	23,04
Contrib. Ilum. Pública Municipal			10,67

TOTAL DA FATURA **74,31**

INFORMAÇÕES DE TRIBUTOS

ICMS		PIS		COFINS	
BASE DE CALCULO	%	BASE DE CALCULO	%	BASE DE CALCULO	%
63,64	27,00	46,45	0,87	46,45	4,03

DEMONSTRATIVO DE CONSUMO DESTA NOTA FISCAL

NÚMERO DO MEDIDOR	TIPO DA FUNÇÃO	ANTERIOR		ATUAL		Nº DIAS	CONSTANTE	AJUSTE	CONSUMO (kWh)
		DATA	LEITURA	DATA	LEITURA				
1194403549	CAT	19/05/2022	686,00	20/06/2022	745,00	32	1,00000		59,00

DATA PREVISTA DA PRÓXIMA LEITURA: 20/07/2022

INFORMAÇÕES IMPORTANTES

Na data da leitura a bandeira em vigor é a Verde. Mais informações em www.aneel.gov.br.
O cliente é compensado quando há violação na continuidade individual ou do nível de tensão de fornecimento.
Pagto. em atraso gera multa 2%(Res414/ANEEL), Juros 1%a.m(Lei 10.438/02) e atualização monetária no próx. mês.
O Cliente é compensado quando há descumprimento do prazo definido para os padrões de atendimento comercial.
Acréscimos legais serão aplicados sobre a COSIP paga em atraso, conforme Legislação Municipal.
Esta Nota Fiscal faz parte do Doc. Pgto. nº 610047291134 da Conta Contrato Coletiva nº 6310000017.
Regras para cobrança da contribuição para o custeio do serviço de iluminação pública (COSIP) estão à disposição no site www.neoenergiacoelba.com.br/Poder Público/Contribuição de Iluminação Pública.
Informações Suplementares disponíveis no site www.neoenergiacoelba.com.br, Agência Virtual ou Lojas de Atendimento.
A Iluminação Pública é de responsabilidade da Prefeitura.

DESTAQUE AQUI

CONTA CONTRATO 7054408786	MÊS/ANO 06/2022	TOTAL A PAGAR(R\$) 74,31	VENCIMENTO 26/07/2022
-------------------------------------	---------------------------	------------------------------------	---------------------------------

838900000005 743100300071 054408786239 011792546739



TALÃO DE PAGAMENTO

Evite dobrar, perfurar ou rasurar.
Este canhoto será usado
em leitora ótica.

AUTENTICAÇÃO MECÂNICA

Tarifas Aplicadas

Consumo Ativo(kWh)-TUSD	0,47804000
Consumo Ativo(kWh)-TE	0,27145000

HISTÓRICO DO CONSUMO

	kWh
JUN 22	59
MAI 22	62
ABR 22	57
MAR 22	58
FEV 22	50
JAN 22	50
DEZ 21	84
NOV 21	55
OUT 21	50
SET 21	50
AGO 21	50
JUL 21	50
JUN 21	50

COMPOSIÇÃO DO CONSUMO

Geração de Energia	R\$ 13,81	21,70%
Transmissão	R\$ 3,15	4,95%
Distribuição (Coelba)	R\$ 18,26	28,69%
Perdas de Energia	R\$ 3,47	5,45%
Encargos Setoriais	R\$ 5,49	8,63%
Tributos	R\$ 19,46	30,58%
Total	R\$ 63,64	100%

DURAÇÃO E FREQUÊNCIA DAS INTERRUPÇÕES

DESCRIÇÃO	CONJUNTO	VALOR APURADO	LIMITE MENSAL	LIMITE TRIM.	LIMITE ANUAL
DIC-Nº de horas sem Energia	PITUACU II	abr/2022			
FIC-Nº de vezes sem Energia		0,0000	4,71	9,43	18,86
DMIC-Duração máxima de interrupção contínua		0,0000	3,05	6,10	12,20
		0,0000	2,60	0,00	0,00
DICRI-Duração de Interrupção em dia crítico		Limite DICRI: 12,22			
EUSD-Valor do Encargo de uso do sistema de distribuição = R\$ 28,20					
Todo Consumidor pode solicitar a apuração dos indicadores DIC, FIC, DMIC e DICRI a qualquer tempo.					

NÍVEIS DE TENSÃO

TENSÃO NOMINAL (V)	LIMITE DE VARIAÇÃO(V)	
	MÍNIMO	MÁXIMO
127 220	117 202	133 231

AUTENTICAÇÃO MECÂNICA

ATA 11/06/2022 - 14:05:01
ATA 11/06/2022 - 14:05:01
ATA 11/06/2022 - 14:05:01

ATA 11/06/2022 - 14:05:01
ATA 11/06/2022 - 14:05:01
ATA 11/06/2022 - 14:05:01

COMPANHIA DE ELETRICIDADE
DO ESTADO DA BAHIA
AV. EDGARD SANTOS, 300,
CABULA VI, SALVADOR, BAHIA
CEP 41181-900
CNPJ 15.139.629/0001-94
INSCRIÇÃO ESTADUAL 00478696NO



NEOENERGIA
COELBA

Tarifa Social de Energia Elétrica - Lei 10.438, de 26/04/02
TELEATENDIMENTO: 116 ou 0800 276 0116
(Ligação gratuita de telefones fixos e móveis)
Atendimento ao deficiente auditivo ou de fala: 0800 701 0155
Ouvidoria: 0800 071 7676 | SMS Falta de energia: 28116
Agência Nacional de Energia Elétrica - ANEEL 167
(Ligação gratuita de telefones fixos e móveis)
neoenergiacoelba.com.br

DADOS DO CLIENTE

MINISTERIO PUBLICO DA BAHIA

CNPJ: 04.142.491/0001-66

DATA DE VENCIMENTO
26/07/2022

TOTAL A PAGAR (R\$)
59,95

DATA DA EMISSÃO DA NOTA FISCAL
28/06/2022

DATA DA APRESENTAÇÃO
05/07/2022

NÚMERO DA NOTA FISCAL
619995403

CONTA CONTRATO
7054408948

Nº DO CLIENTE
1001729979

Nº DA INSTALAÇÃO
90105878

CLASSIFICAÇÃO

B3 COMERCIAL - OUTROS SERVIÇOS E OUTRAS ATIVIDADES
Conv. Monômia - Básico

RESERVADO AO FISCO

A6AD.F4E3.E06B.7648.05FB.95B7.39E0.4521

DESCRIÇÃO DA NOTA FISCAL

	QUANTIDADE	PREÇO(R\$)	VALOR(R\$)
Consumo Ativo(kWh)-TUSD	50,0000000	0,68824000	34,41
Consumo Ativo(kWh)-TE	50,0000000	0,39065000	19,53
Contrib. Ilum. Pública Municipal			6,01

TOTAL DA FATURA **59,95**

INFORMAÇÕES DE TRIBUTOS

ICMS		PIS		COFINS	
BASE DE CALCULO	%	BASE DE CALCULO	%	BASE DE CALCULO	%
53,94	27,00	39,37	0,87	39,37	4,03

Tarifas Aplicadas
Consumo Ativo(kWh)-TUSD 0,47804000
Consumo Ativo(kWh)-TE 0,27145000

HISTÓRICO DO CONSUMO

	kWh
JUN 22	50
MAI 22	50
ABR 22	50
MAR 22	50
FEV 22	50
JAN 22	50
DEZ 21	50
NOV 21	50
OUT 21	50
SET 21	50
AGO 21	50
JUL 21	50
JUN 21	50

Faturado pelo mínimo da fase
- Custo de Disponibilidade,
Artigo 98, Resolução ANEEL
414/2010.

DEMONSTRATIVO DE CONSUMO DESTA NOTA FISCAL

NÚMERO DO MEDIDOR	TIPO DA FUNÇÃO	ANTERIOR		ATUAL		Nº DIAS	CONSTANTE	AJUSTE	CONSUMO (kWh)
		DATA	LEITURA	DATA	LEITURA				
1194403557	CAT	19/05/2022	118,00	20/06/2022	120,00	32	1,00000		2,00

DATA PREVISTA DA PRÓXIMA LEITURA: 20/07/2022

DURAÇÃO E FREQUÊNCIA DAS INTERRUPTÕES

DESCRIÇÃO	CONJUNTO	VALOR APURADO	LIMITE MENSAL	LIMITE TRIM.	LIMITE ANUAL
DIC-Nº de horas sem Energia	PITUACU II	abr/2022			
FIC-Nº de vezes sem Energia		0,0000	4,71	9,43	18,86
DMIC-Duração máxima de interrupção contínua		0,0000	3,05	6,10	12,20
DICRI-Duração de Interrupção em dia crítico		0,0000	2,60	0,00	0,00
		Limite DICRI: 12,22			
EUSD-Valor do Encargo de uso do sistema de distribuição = R\$ 23,90					
Todo Consumidor pode solicitar a apuração dos indicadores DIC, FIC, DMIC e DICRI a qualquer tempo.					

INFORMAÇÕES IMPORTANTES

Na data da leitura a bandeira em vigor é a Verde. Mais informações em www.aneel.gov.br.
O cliente é compensado quando há violação na continuidade individual ou do nível de tensão de fornecimento.
Pagto. em atraso gera multa 2%(Res414/ANEEL), Juros 1%a.m(Lei 10.438/02) e atualização monetária no próx. mês.
O Cliente é compensado quando há descumprimento do prazo definido para os padrões de atendimento comercial.
Acréscimos legais serão aplicados sobre a COSIP paga em atraso, conforme Legislação Municipal.
Esta Nota Fiscal faz parte do Doc. Pgto. nº 610047291134 da Conta Contrato Coletiva nº 6310000017.
Regras para cobrança da contribuição para o custeio do serviço de iluminação pública (COSIP) estão à disposição no site www.neoenergiacoelba.com.br/Poder Público/Contribuição de Iluminação Pública.
Informações Suplementares disponíveis no site www.neoenergiacoelba.com.br, Agência Virtual ou Lojas de Atendimento.
A Iluminação Pública é de responsabilidade da Prefeitura.

NÍVEIS DE TENSÃO

TENSÃO NOMINAL (V)	LIMITE DE VARIAÇÃO(V)	
	MÍNIMO	MÁXIMO
127 220	117 202	133 231

AUTENTICAÇÃO MECÂNICA

DESTAQUE AQUI

CONTA CONTRATO 7054408948	MÊS/ANO 06/2022	TOTAL A PAGAR(R\$) 59,95	VENCIMENTO 26/07/2022
-------------------------------------	---------------------------	------------------------------------	---------------------------------

838000000009 599500300071 054408948239 011792546836



TALÃO DE PAGAMENTO

Evite dobrar, perfurar ou rasurar.
Este canhoto será usado
em leitora ótica.

AUTENTICAÇÃO MECÂNICA

ATA DE FORMALIZAÇÃO - 26/07/2022 - 06:08:00

ATA DE FORMALIZAÇÃO - 26/07/2022 - 06:08:00

COMPANHIA DE ELETRICIDADE
DO ESTADO DA BAHIA
AV. EDGARD SANTOS, 300,
CABULA VI, SALVADOR, BAHIA
CEP 41181-900
CNPJ 15.139.629/0001-94
INSCRIÇÃO ESTADUAL 00478696NO



Tarifa Social de Energia Elétrica - Lei 10.438, de 26/04/02
TELEATENDIMENTO: 116 ou 0800 276 0116
(Ligação gratuita de telefones fixos e móveis)
Atendimento ao deficiente auditivo ou de fala: 0800 701 0155
Ouvidoria: 0800 071 7676 | SMS Falta de energia: 28116
Agência Nacional de Energia Elétrica - ANEEL 167
(Ligação gratuita de telefones fixos e móveis)
neoenergiacoelba.com.br

DADOS DO CLIENTE

MINISTERIO PUBLICO DA BAHIA

CNPJ: 04.142.491/0001-66

DATA DE VENCIMENTO
26/07/2022**TOTAL A PAGAR (R\$)**
59,95**DATA DA EMISSÃO DA NOTA FISCAL**
28/06/2022**DATA DA APRESENTAÇÃO**
05/07/2022**NÚMERO DA NOTA FISCAL**
619995404**CONTA CONTRATO**
7054411965**Nº DO CLIENTE**
1001729979**Nº DA INSTALAÇÃO**
90105897**CLASSIFICAÇÃO**B3 COMERCIAL - OUTROS SERVIÇOS E OUTRAS ATIVIDADES
Conv. Monômia - Básico**RESERVADO AO FISCO**

EFD8.6D23.2EB1.221B.C137.4CAF.65BE.21EB

DESCRIÇÃO DA NOTA FISCAL

	QUANTIDADE	PREÇO(R\$)	VALOR(R\$)
Consumo Ativo(kWh)-TUSD	50,0000000	0,68824000	34,41
Consumo Ativo(kWh)-TE	50,0000000	0,39065000	19,53
Contrib. Ilum. Pública Municipal			6,01

TOTAL DA FATURA **59,95****INFORMAÇÕES DE TRIBUTOS**

ICMS		PIS		COFINS	
BASE DE CALCULO	%	BASE DE CALCULO	%	BASE DE CALCULO	%
53,94	27,00	39,37	0,87	39,37	4,03

Tarifas Aplicadas
Consumo Ativo(kWh)-TUSD 0,47804000
Consumo Ativo(kWh)-TE 0,27145000**HISTÓRICO DO CONSUMO**

	kWh
JUN 22	50
MAI 22	50
ABR 22	50
MAR 22	50
FEV 22	50
JAN 22	50
DEZ 21	50
NOV 21	50
OUT 21	50
SET 21	50
AGO 21	50
JUL 21	50
JUN 21	50

Faturado pelo mínimo da fase
- Custo de Disponibilidade,
Artigo 98, Resolução ANEEL
414/2010.**DEMONSTRATIVO DE CONSUMO DESTA NOTA FISCAL**

NÚMERO DO MEDIDOR	TIPO DA FUNÇÃO	ANTERIOR		ATUAL		Nº DIAS	CONSTANTE	AJUSTE	CONSUMO (kWh)
		DATA	LEITURA	DATA	LEITURA				
1194403506	CAT	19/05/2022	56,00	20/06/2022	70,00	32	1,00000		14,00

DATA PREVISTA DA PRÓXIMA LEITURA: 20/07/2022

DURAÇÃO E FREQUÊNCIA DAS INTERRUPTÕES

DESCRIÇÃO	CONJUNTO	VALOR APURADO	LIMITE MENSAL	LIMITE TRIMESTRAL	LIMITE ANUAL
DIC-Nº de horas sem Energia	PITUACU II	abr/2022			
FIC-Nº de vezes sem Energia		0,0000	4,71	9,43	18,86
DMIC-Duração máxima de interrupção contínua		0,0000	3,05	6,10	12,20
DICRI-Duração de Interrupção em dia crítico		0,0000	2,60	0,00	0,00
		Limite DICRI: 12,22			
EUSD-Valor do Encargo de uso do sistema de distribuição = R\$ 23,90					
Todo Consumidor pode solicitar a apuração dos indicadores DIC, FIC, DMIC e DICRI a qualquer tempo.					

INFORMAÇÕES IMPORTANTES

Na data da leitura a bandeira em vigor é a Verde. Mais informações em www.aneel.gov.br.
O cliente é compensado quando há violação na continuidade individual ou do nível de tensão de fornecimento.
Pagto. em atraso gera multa 2%(Res414/ANEEL), Juros 1%a.m(Lei 10.438/02) e atualização monetária no próx. mês.
O Cliente é compensado quando há descumprimento do prazo definido para os padrões de atendimento comercial.
Acréscimos legais serão aplicados sobre a COSIP paga em atraso, conforme Legislação Municipal.
Esta Nota Fiscal faz parte do Doc. Pgto. nº 610047291134 da Conta Contrato Coletiva nº 6310000017.
Regras para cobrança da contribuição para o custeio do serviço de iluminação pública (COSIP) estão à disposição no site www.neoenergiacoelba.com.br/Poder Público/Contribuição de Iluminação Pública.
Informações Suplementares disponíveis no site www.neoenergiacoelba.com.br, Agência Virtual ou Lojas de Atendimento.
A Iluminação Pública é de responsabilidade da Prefeitura.

NÍVEIS DE TENSÃO

TENSÃO NOMINAL (V)	LIMITE DE VARIAÇÃO(V)	
	MÍNIMO	MÁXIMO
127 220	117 202	133 231

AUTENTICAÇÃO MECÂNICA

DESTAQUE AQUI

CONTA CONTRATO 7054411965	MÊS/ANO 06/2022	TOTAL A PAGAR(R\$) 59,95	VENCIMENTO 26/07/2022
-------------------------------------	---------------------------	------------------------------------	---------------------------------

838100000000 599500300071 054411965238 011792546933

**TALÃO DE PAGAMENTO****Evite dobrar, perfurar ou rasurar.
Este canhoto será usado
em leitora ótica.**

AUTENTICAÇÃO MECÂNICA

COMPANHIA DE ELETRICIDADE
DO ESTADO DA BAHIA
AV. EDGARD SANTOS, 300,
CABULA VI, SALVADOR, BAHIA
CEP 41181-900
CNPJ 15.139.629/0001-94
INSCRIÇÃO ESTADUAL 00478696NO



NEOENERGIA
COELBA

Tarifa Social de Energia Elétrica - Lei 10.438, de 26/04/02
TELEATENDIMENTO: 116 ou 0800 276 0116
(Ligação gratuita de telefones fixos e móveis)
Atendimento ao deficiente auditivo ou de fala: 0800 701 0155
Ouvidoria: 0800 071 7676 | SMS Falta de energia: 28116
Agência Nacional de Energia Elétrica - ANEEL 167
(Ligação gratuita de telefones fixos e móveis)
neoenergiacoelba.com.br

DADOS DO CLIENTE

MINISTERIO PUBLICO DA BAHIA

CNPJ: 04.142.491/0001-66

DATA DE VENCIMENTO
26/07/2022

TOTAL A PAGAR (R\$)
59,95

DATA DA EMISSÃO DA NOTA FISCAL
28/06/2022

DATA DA APRESENTAÇÃO
05/07/2022

NÚMERO DA NOTA FISCAL
619995405

CONTA CONTRATO
7054412066

Nº DO CLIENTE
1001729979

Nº DA INSTALAÇÃO
90105898

CLASSIFICAÇÃO

B3 COMERCIAL - OUTROS SERVIÇOS E OUTRAS ATIVIDADES
Conv. Monômia - Básico

RESERVADO AO FISCO

E8FC.D542.5336.443B.C538.B0C7.82C3.FAA9

DESCRIÇÃO DA NOTA FISCAL

	QUANTIDADE	PREÇO(R\$)	VALOR(R\$)
Consumo Ativo(kWh)-TUSD	50,0000000	0,68824000	34,41
Consumo Ativo(kWh)-TE	50,0000000	0,39065000	19,53
Contrib. Ilum. Pública Municipal			6,01

TOTAL DA FATURA **59,95**

INFORMAÇÕES DE TRIBUTOS

ICMS		PIS		COFINS	
BASE DE CALCULO	%	BASE DE CALCULO	%	BASE DE CALCULO	%
53,94	27,00	39,37	0,87	39,37	4,03

Tarifas Aplicadas

Consumo Ativo(kWh)-TUSD 0,47804000
Consumo Ativo(kWh)-TE 0,27145000

HISTÓRICO DO CONSUMO

	kWh
JUN 22	50
MAI 22	50
ABR 22	50
MAR 22	50
FEV 22	50
JAN 22	50
DEZ 21	50
NOV 21	50
OUT 21	63
SET 21	50
AGO 21	50
JUL 21	50
JUN 21	50

Faturado pelo mínimo da fase
- Custo de Disponibilidade,
Artigo 98, Resolução ANEEL
414/2010.

DEMONSTRATIVO DE CONSUMO DESTA NOTA FISCAL

NÚMERO DO MEDIDOR	TIPO DA FUNÇÃO	ANTERIOR		ATUAL		Nº DIAS	CONSTANTE	AJUSTE	CONSUMO (kWh)
		DATA	LEITURA	DATA	LEITURA				
1194403530	CAT	19/05/2022	385,00	20/06/2022	426,00	32	1,00000		41,00

DATA PREVISTA DA PRÓXIMA LEITURA: 20/07/2022

DURAÇÃO E FREQUÊNCIA DAS INTERRUPTÕES

DESCRIÇÃO	CONJUNTO	VALOR APURADO	LIMITE MENSAL	LIMITE TRIM.	LIMITE ANUAL
DIC-Nº de horas sem Energia	PITUACU II	abr/2022 0,0000	4,71	9,43	18,86
FIC-Nº de vezes sem Energia		0,0000	3,05	6,10	12,20
DMIC-Duração máxima de interrupção contínua		0,0000	2,60	0,00	0,00
DICRI-Duração de Interrupção em dia crítico		Limite DICRI: 12,22			
EUSD-Valor do Encargo de uso do sistema de distribuição = R\$ 23,90					
Todo Consumidor pode solicitar a apuração dos indicadores DIC, FIC, DMIC e DICRI a qualquer tempo.					

INFORMAÇÕES IMPORTANTES

Na data da leitura a bandeira em vigor é a Verde. Mais informações em www.aneel.gov.br.
O cliente é compensado quando há violação na continuidade individual ou do nível de tensão de fornecimento.
Pagto. em atraso gera multa 2%(Res414/ANEEL), Juros 1%a.m(Lei 10.438/02) e atualização monetária no próx. mês.
O Cliente é compensado quando há descumprimento do prazo definido para os padrões de atendimento comercial.
Acréscimos legais serão aplicados sobre a COSIP paga em atraso, conforme Legislação Municipal.
Esta Nota Fiscal faz parte do Doc. Pgto. nº 610047291134 da Conta Contrato Coletiva nº 6310000017.
Regras para cobrança da contribuição para o custeio do serviço de iluminação pública (COSIP) estão à disposição no site www.neoenergiacoelba.com.br/Poder Público/Contribuição de Iluminação Pública.
Informações Suplementares disponíveis no site www.neoenergiacoelba.com.br, Agência Virtual ou Lojas de Atendimento.
A Iluminação Pública é de responsabilidade da Prefeitura.

NÍVEIS DE TENSÃO

TENSÃO NOMINAL (V)	LIMITE DE VARIAÇÃO(V)	
	MÍNIMO	MÁXIMO
127 220	117 202	133 231

AUTENTICAÇÃO MECÂNICA

DESTAQUE AQUI

CONTA CONTRATO 7054412066	MÊS/ANO 06/2022	TOTAL A PAGAR(R\$) 59,95	VENCIMENTO 26/07/2022
-------------------------------------	---------------------------	------------------------------------	---------------------------------

838800000003 599500300071 054412066237 011792547034



TALÃO DE PAGAMENTO

Evite dobrar, perfurar ou rasurar.
Este canhoto será usado
em leitora ótica.

AUTENTICAÇÃO MECÂNICA

COMPANHIA DE ELETRICIDADE
DO ESTADO DA BAHIA
AV. EDGARD SANTOS, 300,
CABULA VI, SALVADOR, BAHIA
CEP 41181-900
CNPJ 15.139.629/0001-94
INSCRIÇÃO ESTADUAL 00478696NO



NEOENERGIA
COELBA

Tarifa Social de Energia Elétrica - Lei 10.438, de 26/04/02
TELEATENDIMENTO: 116 ou 0800 276 0116
(Ligação gratuita de telefones fixos e móveis)
Atendimento ao deficiente auditivo ou de fala: 0800 701 0155
Ouvidoria: 0800 071 7676 | SMS Falta de energia: 28116
Agência Nacional de Energia Elétrica - ANEEL 167
(Ligação gratuita de telefones fixos e móveis)
neoenergiacoelba.com.br

DADOS DO CLIENTE

MINISTERIO PUBLICO DA BAHIA

CNPJ: 04.142.491/0001-66

DATA DE VENCIMENTO
26/07/2022

TOTAL A PAGAR (R\$)
232,10

DATA DA EMISSÃO DA NOTA FISCAL
28/06/2022

DATA DA APRESENTAÇÃO
05/07/2022

NÚMERO DA NOTA FISCAL
619995406

CONTA CONTRATO
7054412120

Nº DO CLIENTE
1001729979

Nº DA INSTALAÇÃO
50105736

CLASSIFICAÇÃO

B3 COMERCIAL - OUTROS SERVIÇOS E OUTRAS ATIVIDADES
Conv. Monômia - Básico

RESERVADO AO FISCO

836C.2A1F.B7D8.E3BC.ABB6.EBC0.8149.ACDE

DESCRIÇÃO DA NOTA FISCAL

	QUANTIDADE	PREÇO(R\$)	VALOR(R\$)
Consumo Ativo(kWh)-TUSD	189,0000000	0,68846328	130,11
Consumo Ativo(kWh)-TE	189,0000000	0,39092089	73,88
Contrib. Ilum. Pública Municipal			28,11

TOTAL DA FATURA **232,10**

INFORMAÇÕES DE TRIBUTOS

ICMS		PIS		COFINS	
BASE DE CALCULO	%	BASE DE CALCULO	%	BASE DE CALCULO	%
203,99	27,00	148,91	0,87	148,91	4,03

DEMONSTRATIVO DE CONSUMO DESTA NOTA FISCAL

NÚMERO DO MEDIDOR	TIPO DA FUNÇÃO	ANTERIOR		ATUAL		Nº DIAS	CONSTANTE	AJUSTE	CONSUMO (kWh)
		DATA	LEITURA	DATA	LEITURA				
1194403522	CAT	19/05/2022	2.439,00	20/06/2022	2.628,00	32	1,00000		189,00

DATA PREVISTA DA PRÓXIMA LEITURA: 20/07/2022

INFORMAÇÕES IMPORTANTES

Na data da leitura a bandeira em vigor é a Verde. Mais informações em www.aneel.gov.br. O cliente é compensado quando há violação na continuidade individual ou do nível de tensão de fornecimento. Pagto. em atraso gera multa 2%(Res414/ANEEL), Juros 1%a.m(Lei 10.438/02) e atualização monetária no próx. mês. O Cliente é compensado quando há descumprimento do prazo definido para os padrões de atendimento comercial. Acréscimos legais serão aplicados sobre a COSIP paga em atraso, conforme Legislação Municipal. Esta Nota Fiscal faz parte do Doc. Pgto. nº 610047291134 da Conta Contrato Coletiva nº 6310000017. Regras para cobrança da contribuição para o custeio do serviço de iluminação pública (COSIP) estão à disposição no site www.neoenergiacoelba.com.br/Poder Público/Contribuição de Iluminação Pública. Informações Suplementares disponíveis no site www.neoenergiacoelba.com.br, Agência Virtual ou Lojas de Atendimento. A Iluminação Pública é de responsabilidade da Prefeitura.

DESTAQUE AQUI

CONTA CONTRATO 7054412120	MÊS/ANO 06/2022	TOTAL A PAGAR(R\$) 232,10	VENCIMENTO 26/07/2022
-------------------------------------	---------------------------	-------------------------------------	---------------------------------

838000000025 321000300073 054412120231 011792547131



TALÃO DE PAGAMENTO

Evite dobrar, perfurar ou rasurar.
Este canhoto será usado
em leitora ótica.

AUTENTICAÇÃO MECÂNICA

HISTÓRICO DO CONSUMO

	kWh
JUN 22	189
MAI 22	272
ABR 22	291
MAR 22	113
FEV 22	54
JAN 22	77
DEZ 21	187
NOV 21	154
OUT 21	268
SET 21	154
AGO 21	80
JUL 21	53
JUN 21	53

Tarifas Aplicadas

Consumo Ativo(kWh)-TUSD	0,47804000
Consumo Ativo(kWh)-TE	0,27145000

COMPOSIÇÃO DO CONSUMO

Geração de Energia	R\$ 44,27	21,70%
Transmissão	R\$ 10,11	4,96%
Distribuição (Coelba)	R\$ 58,52	28,69%
Perdas de Energia	R\$ 11,13	5,46%
Encargos Setoriais	R\$ 17,59	8,62%
Tributos	R\$ 62,37	30,57%
Total	R\$ 203,99	100%

DURAÇÃO E FREQUÊNCIA DAS INTERRUPÇÕES

DESCRIÇÃO	CONJUNTO	VALOR APURADO	LIMITE MENSAL	LIMITE TRIM.	LIMITE ANUAL
DIC-Nº de horas sem Energia	PITUACU II	abr/2022			
FIC-Nº de vezes sem Energia		0,0000	4,71	9,43	18,86
DMIC-Duração máxima de interrupção contínua		0,0000	3,05	6,10	12,20
		0,0000	2,60	0,00	0,00
DICRI-Duração de Interrupção em dia crítico		Limite DICRI: 12,22			
EUSD-Valor do Encargo de uso do sistema de distribuição = R\$ 90,34					
Todo Consumidor pode solicitar a apuração dos indicadores DIC, FIC, DMIC e DICRI a qualquer tempo.					

NÍVEIS DE TENSÃO

TENSÃO NOMINAL (V)	LIMITE DE VARIAÇÃO(V)	
	MÍNIMO	MÁXIMO
127 220	117 202	133 231

AUTENTICAÇÃO MECÂNICA

ATA AUTOMÁTICA - 26/07/2022 - 06:08:00

ATA AUTOMÁTICA - 26/07/2022 - 06:08:00

COMPANHIA DE ELETRICIDADE
DO ESTADO DA BAHIA
AV. EDGARD SANTOS, 300,
CABULA VI, SALVADOR, BAHIA
CEP 41181-900
CNPJ 15.139.629/0001-94
INSCRIÇÃO ESTADUAL 00478696NO



NEOENERGIA
COELBA

Tarifa Social de Energia Elétrica - Lei 10.438, de 26/04/02
TELEATENDIMENTO: 116 ou 0800 276 0116
(Ligação gratuita de telefones fixos e móveis)
Atendimento ao deficiente auditivo ou de fala: 0800 701 0155
Ouvidoria: 0800 071 7676 | SMS Falta de energia: 28116
Agência Nacional de Energia Elétrica - ANEEL 167
(Ligação gratuita de telefones fixos e móveis)
neoenergiacoelba.com.br

DADOS DO CLIENTE

MINISTERIO PUBLICO DA BAHIA

CNPJ: 04.142.491/0001-66

DATA DE VENCIMENTO
26/07/2022

TOTAL A PAGAR (R\$)
84,19

DATA DA EMISSÃO DA NOTA FISCAL
28/06/2022

DATA DA APRESENTAÇÃO
05/07/2022

NÚMERO DA NOTA FISCAL
619995407

CONTA CONTRATO
7054412171

Nº DO CLIENTE
1001729979

Nº DA INSTALAÇÃO
30105507

CLASSIFICAÇÃO

B3 COMERCIAL - OUTROS SERVIÇOS E OUTRAS ATIVIDADES
Conv. Monômia - Básico

RESERVADO AO FISCO

759F.D5CD.0E0B.77B0.FC32.A2D8.6D0F.6EDA

DESCRIÇÃO DA NOTA FISCAL

	QUANTIDADE	PREÇO(R\$)	VALOR(R\$)
Consumo Ativo(kWh)-TUSD	67,0000000	0,68833850	46,11
Consumo Ativo(kWh)-TE	67,0000000	0,39070373	26,17
Contrib. Ilum. Pública Municipal			11,91

TOTAL DA FATURA 84,19

INFORMAÇÕES DE TRIBUTOS

ICMS		PIS		COFINS	
BASE DE CALCULO	%	BASE DE CALCULO	%	BASE DE CALCULO	%
72,28	27,00	19,52	52,76	0,87	0,45
				52,76	4,03

Tarifas Aplicadas

Consumo Ativo(kWh)-TUSD 0,47804000
Consumo Ativo(kWh)-TE 0,27145000

HISTÓRICO DO CONSUMO

	kWh
JUN 22	67
MAI 22	88
ABR 22	60
MAR 22	50
FEV 22	50
JAN 22	50
DEZ 21	76
NOV 21	50
OUT 21	50
SET 21	50
AGO 21	50
JUL 21	50
JUN 21	50

COMPOSIÇÃO DO CONSUMO

Geração de Energia R\$ 15,69 21,71%
Transmissão R\$ 3,58 4,95%
Distribuição (Coelba) R\$ 20,74 28,69%
Perdas de Energia R\$ 3,94 5,45%
Encargos Setoriais R\$ 6,23 8,62%
Tributos R\$ 22,10 30,58%
Total R\$ 72,28 100%

DEMONSTRATIVO DE CONSUMO DESTA NOTA FISCAL

NÚMERO DO MEDIDOR	TIPO DA FUNÇÃO	ANTERIOR		ATUAL		Nº DIAS	CONSTANTE	AJUSTE	CONSUMO (kWh)
		DATA	LEITURA	DATA	LEITURA				
1194402801	CAT	19/05/2022	945,00	20/06/2022	1.012,00	32	1,00000		67,00

DATA PREVISTA DA PRÓXIMA LEITURA: 20/07/2022

DURAÇÃO E FREQUÊNCIA DAS INTERRUPTÕES

DESCRIÇÃO	CONJUNTO	VALOR APURADO	LIMITE MENSAL	LIMITE TRIM.	LIMITE ANUAL
DIC-Nº de horas sem Energia	PITUACU II	abr/2022			
FIC-Nº de vezes sem Energia		0,0000	4,71	9,43	18,86
DMIC-Duração máxima de interrupção contínua		0,0000	3,05	6,10	12,20
		0,0000	2,60	0,00	0,00
DICRI-Duração de Interrupção em dia crítico		Limite DICRI: 12,22			
EUSD-Valor do Encargo de uso do sistema de distribuição = R\$ 32,02					
Todo Consumidor pode solicitar a apuração dos indicadores DIC, FIC, DMIC e DICRI a qualquer tempo.					

INFORMAÇÕES IMPORTANTES

Na data da leitura a bandeira em vigor é a Verde. Mais informações em www.aneel.gov.br.
O cliente é compensado quando há violação na continuidade individual ou do nível de tensão de fornecimento.
Pagto. em atraso gera multa 2%(Res414/ANEEL), Juros 1%a.m(Lei 10.438/02) e atualização monetária no próx. mês.
O Cliente é compensado quando há descumprimento do prazo definido para os padrões de atendimento comercial.
Acréscimos legais serão aplicados sobre a COSIP paga em atraso, conforme Legislação Municipal.
Esta Nota Fiscal faz parte do Doc. Pgto. nº 610047291134 da Conta Contrato Coletiva nº 6310000017.
Regras para cobrança da contribuição para o custeio do serviço de iluminação pública (COSIP) estão à disposição no site www.neoenergiacoelba.com.br/Poder Público/Contribuição de Iluminação Pública.
Informações Suplementares disponíveis no site www.neoenergiacoelba.com.br, Agência Virtual ou Lojas de Atendimento.
A Iluminação Pública é de responsabilidade da Prefeitura.

NÍVEIS DE TENSÃO

TENSÃO NOMINAL (V)	LIMITE DE VARIAÇÃO(V)	
	MÍNIMO	MÁXIMO
127 220	117 202	133 231

AUTENTICAÇÃO MECÂNICA

DESTAQUE AQUI

CONTA CONTRATO 7054412171	MÊS/ANO 06/2022	TOTAL A PAGAR(R\$) 84,19	VENCIMENTO 26/07/2022
------------------------------	--------------------	-----------------------------	--------------------------

838700000001 841900300076 054412171235 011792547239



TALÃO DE PAGAMENTO

Evite dobrar, perfurar ou rasurar.
Este canhoto será usado
em leitora ótica.

AUTENTICAÇÃO MECÂNICA

COMPANHIA DE ELETRICIDADE
DO ESTADO DA BAHIA
AV. EDGARD SANTOS, 300,
CABULA VI, SALVADOR, BAHIA
CEP 41181-900
CNPJ 15.139.629/0001-94
INSCRIÇÃO ESTADUAL 00478696NO



NEOENERGIA
COELBA

Tarifa Social de Energia Elétrica - Lei 10.438, de 26/04/02
TELEATENDIMENTO: 116 ou 0800 276 0116
(Ligação gratuita de telefones fixos e móveis)
Atendimento ao deficiente auditivo ou de fala: 0800 701 0155
Ouvidoria: 0800 071 7676 | SMS Falta de energia: 28116
Agência Nacional de Energia Elétrica - ANEEL 167
(Ligação gratuita de telefones fixos e móveis)
neoenergiacoelba.com.br

DADOS DO CLIENTE

MINISTERIO PUBLICO DA BAHIA

CNPJ: 04.142.491/0001-66

DATA DE VENCIMENTO
26/07/2022

TOTAL A PAGAR (R\$)
154,39

DATA DA EMISSÃO DA NOTA FISCAL
28/06/2022

DATA DA APRESENTAÇÃO
05/07/2022

NÚMERO DA NOTA FISCAL
619995408

CONTA CONTRATO
7054412260

Nº DO CLIENTE
1001729979

Nº DA INSTALAÇÃO
80105601

CLASSIFICAÇÃO

B3 COMERCIAL - OUTROS SERVIÇOS E OUTRAS ATIVIDADES
Conv. Monômia - Básico

RESERVADO AO FISCO

A34C.BC7A.FADC.050E.4D44.2A9E.7B8D.1624

DESCRIÇÃO DA NOTA FISCAL

	QUANTIDADE	PREÇO(R\$)	VALOR(R\$)
Consumo Ativo(kWh)-TUSD	117,0000000	0,68855282	80,56
Consumo Ativo(kWh)-TE	117,0000000	0,39085170	45,72
Contrib. Ilum. Pública Municipal			28,11

Tarifas Aplicadas	
Consumo Ativo(kWh)-TUSD	0,47804000
Consumo Ativo(kWh)-TE	0,27145000

HISTÓRICO DO CONSUMO

	kWh
JUN 22	117
MAI 22	281
ABR 22	164
MAR 22	177
FEV 22	53
JAN 22	50
DEZ 21	202
NOV 21	132
OUT 21	102
SET 21	203
AGO 21	50
JUL 21	50
JUN 21	50

COMPOSIÇÃO DO CONSUMO

Geração de Energia	R\$ 27,41	21,71%
Transmissão	R\$ 6,26	4,96%
Distribuição (Coelba)	R\$ 36,23	28,69%
Perdas de Energia	R\$ 6,89	5,46%
Encargos Setoriais	R\$ 10,89	8,62%
Tributos	R\$ 38,60	30,56%
Total	R\$ 126,28	100%

TOTAL DA FATURA **154,39**

INFORMAÇÕES DE TRIBUTOS

ICMS		PIS		COFINS	
BASE DE CALCULO	%	BASE DE CALCULO	%	BASE DE CALCULO	%
126,28	27,00	34,09	92,19	0,87	0,80
				92,19	4,03
					3,71

DEMONSTRATIVO DE CONSUMO DESTA NOTA FISCAL

NÚMERO DO MEDIDOR	TIPO DA FUNÇÃO	ANTERIOR		ATUAL		Nº DIAS	CONSTANTE	AJUSTE	CONSUMO (kWh)
		DATA	LEITURA	DATA	LEITURA				
1194402836	CAT	19/05/2022	2.485,00	20/06/2022	2.602,00	32	1,00000		117,00

DATA PREVISTA DA PRÓXIMA LEITURA: 20/07/2022

DURAÇÃO E FREQUÊNCIA DAS INTERRUPÇÕES

DESCRIÇÃO	CONJUNTO	VALOR APURADO	LIMITE MENSAL	LIMITE TRIM.	LIMITE ANUAL
DIC-Nº de horas sem Energia	PITUACU II	abr/2022			
FIC-Nº de vezes sem Energia		0,0000	4,71	9,43	18,86
DMIC-Duração máxima de interrupção contínua		0,0000	3,05	6,10	12,20
DICRI-Duração de Interrupção em dia crítico		0,0000	2,60	0,00	0,00
		Limite DICRI: 12,22			
EUSD-Valor do Encargo de uso do sistema de distribuição = R\$ 55,93					
Todo Consumidor pode solicitar a apuração dos indicadores DIC, FIC, DMIC e DICRI a qualquer tempo.					

INFORMAÇÕES IMPORTANTES

Na data da leitura a bandeira em vigor é a Verde. Mais informações em www.aneel.gov.br. O cliente é compensado quando há violação na continuidade individual ou do nível de tensão de fornecimento. Pagto. em atraso gera multa 2%(Res414/ANEEL), Juros 1%a.m(Lei 10.438/02) e atualização monetária no próx. mês. O Cliente é compensado quando há descumprimento do prazo definido para os padrões de atendimento comercial. Acréscimos legais serão aplicados sobre a COSIP paga em atraso, conforme Legislação Municipal. Esta Nota Fiscal faz parte do Doc. Pgto. nº 610047291134 da Conta Contrato Coletiva nº 6310000017. Regras para cobrança da contribuição para o custeio do serviço de iluminação pública (COSIP) estão à disposição no site www.neoenergiacoelba.com.br/Poder Público/Contribuição de Iluminação Pública. Informações Suplementares disponíveis no site www.neoenergiacoelba.com.br, Agência Virtual ou Lojas de Atendimento. A Iluminação Pública é de responsabilidade da Prefeitura.

NÍVEIS DE TENSÃO

TENSÃO NOMINAL (V)	LIMITE DE VARIAÇÃO(V)	
	MÍNIMO	MÁXIMO
127 220	117 202	133 231

AUTENTICAÇÃO MECÂNICA

DESTAQUE AQUI

CONTA CONTRATO 7054412260	MÊS/ANO 06/2022	TOTAL A PAGAR(R\$) 154,39	VENCIMENTO 26/07/2022
-------------------------------------	---------------------------	-------------------------------------	---------------------------------

838800000011 543900300073 054412260238 011792547336



TALÃO DE PAGAMENTO

Evite dobrar, perfurar ou rasurar.
Este canhoto será usado
em leitora ótica.

AUTENTICAÇÃO MECÂNICA

COMPANHIA DE ELETRICIDADE
DO ESTADO DA BAHIA
AV. EDGARD SANTOS, 300,
CABULA VI, SALVADOR, BAHIA
CEP 41181-900
CNPJ 15.139.629/0001-94
INSCRIÇÃO ESTADUAL 00478696NO



Tarifa Social de Energia Elétrica - Lei 10.438, de 26/04/02
TELEATENDIMENTO: 116 ou 0800 276 0116
(Ligação gratuita de telefones fixos e móveis)
Atendimento ao deficiente auditivo ou de fala: 0800 701 0155
Ouvidoria: 0800 071 7676 | SMS Falta de energia: 28116
Agência Nacional de Energia Elétrica - ANEEL 167
(Ligação gratuita de telefones fixos e móveis)
neoenergiacoelba.com.br

DADOS DO CLIENTE

MINISTERIO PUBLICO DA BAHIA

CNPJ: 04.142.491/0001-66

DATA DE VENCIMENTO
26/07/2022

TOTAL A PAGAR (R\$)
639,25

DATA DA EMISSÃO DA NOTA FISCAL
28/06/2022

DATA DA APRESENTAÇÃO
05/07/2022

NÚMERO DA NOTA FISCAL
619995409

CONTA CONTRATO
7054412376

Nº DO CLIENTE
1001729979

Nº DA INSTALAÇÃO
50105737

CLASSIFICAÇÃO

B3 COMERCIAL - OUTROS SERVIÇOS E OUTRAS ATIVIDADES
Conv. Monômia - Básico

RESERVADO AO FISCO

485B.7778.5000.950E.1B86.4670.ADEA.A9CC

DESCRIÇÃO DA NOTA FISCAL

	QUANTIDADE	PREÇO(R\$)	VALOR(R\$)
Consumo Ativo(kWh)-TUSD	452,0000000	0,68854884	311,22
Consumo Ativo(kWh)-TE	452,0000000	0,39096327	176,71
Contrib. Ilum. Pública Municipal			151,32

TOTAL DA FATURA **639,25**

INFORMAÇÕES DE TRIBUTOS

ICMS		PIS		COFINS	
BASE DE CALCULO	%	BASE DE CALCULO	%	BASE DE CALCULO	%
487,93	27,00	131,74	356,19	0,87	3,09
				356,19	4,03
					14,35

DEMONSTRATIVO DE CONSUMO DESTA NOTA FISCAL

NÚMERO DO MEDIDOR	TIPO DA FUNÇÃO	ANTERIOR		ATUAL		Nº DIAS	CONSTANTE	AJUSTE	CONSUMO (kWh)
		DATA	LEITURA	DATA	LEITURA				
1194402810	CAT	19/05/2022	9.296,00	20/06/2022	9.748,00	32	1,00000		452,00

DATA PREVISTA DA PRÓXIMA LEITURA: 20/07/2022

INFORMAÇÕES IMPORTANTES

Na data da leitura a bandeira em vigor é a Verde. Mais informações em www.aneel.gov.br. O cliente é compensado quando há violação na continuidade individual ou do nível de tensão de fornecimento. Pagto. em atraso gera multa 2%(Res414/ANEEL), Juros 1%a.m(Lei 10.438/02) e atualização monetária no próx. mês. O Cliente é compensado quando há descumprimento do prazo definido para os padrões de atendimento comercial. Acréscimos legais serão aplicados sobre a COSIP paga em atraso, conforme Legislação Municipal. Esta Nota Fiscal faz parte do Doc. Pgto. nº 610047291134 da Conta Contrato Coletiva nº 6310000017. Regras para cobrança da contribuição para o custeio do serviço de iluminação pública (COSIP) estão à disposição no site www.neoenergiacoelba.com.br/Poder Público/Contribuição de Iluminação Pública. Informações Suplementares disponíveis no site www.neoenergiacoelba.com.br, Agência Virtual ou Lojas de Atendimento. A Iluminação Pública é de responsabilidade da Prefeitura.

DESTAQUE AQUI

CONTA CONTRATO 7054412376	MÊS/ANO 06/2022	TOTAL A PAGAR(R\$) 639,25	VENCIMENTO 26/07/2022
-------------------------------------	---------------------------	-------------------------------------	---------------------------------

838300000063 392500300071 054412376236 011792547433



TALÃO DE PAGAMENTO

Evite dobrar, perfurar ou rasurar.
Este canhoto será usado
em leitora ótica.

AUTENTICAÇÃO MECÂNICA

Tarifas Aplicadas

Consumo Ativo(kWh)-TUSD	0,47804000
Consumo Ativo(kWh)-TE	0,27145000

HISTÓRICO DO CONSUMO

	kWh
JUN 22	452
MAI 22	552
ABR 22	419
MAR 22	533
FEV 22	385
JAN 22	402
DEZ 21	470
NOV 21	379
OUT 21	466
SET 21	613
AGO 21	265
JUL 21	255
JUN 21	290

COMPOSIÇÃO DO CONSUMO

Geração de Energia	R\$ 105,89	21,70%
Transmissão	R\$ 24,19	4,96%
Distribuição (Coelba)	R\$ 139,97	28,69%
Perdas de Energia	R\$ 26,63	5,46%
Encargos Setoriais	R\$ 42,07	8,62%
Tributos	R\$ 149,18	30,57%
Total	R\$ 487,93	100%

DURAÇÃO E FREQUÊNCIA DAS INTERRUPTÕES

DESCRIÇÃO	CONJUNTO	VALOR APURADO	LIMITE MENSAL	LIMITE TRIM.	LIMITE ANUAL
DIC-Nº de horas sem Energia	PITUACU II	abr/2022			
FIC-Nº de vezes sem Energia		0,0000	4,71	9,43	18,86
DMIC-Duração máxima de interrupção contínua		0,0000	3,05	6,10	12,20
DICRI-Duração de Interrupção em dia crítico		0,0000	2,60	0,00	0,00
		Limite DICRI: 12,22			
EUSD-Valor do Encargo de uso do sistema de distribuição = R\$ 216,07					
Todo Consumidor pode solicitar a apuração dos indicadores DIC, FIC, DMIC e DICRI a qualquer tempo.					

NÍVEIS DE TENSÃO

TENSÃO NOMINAL (V)	LIMITE DE VARIAÇÃO(V)	
	MÍNIMO	MÁXIMO
127 220	117 202	133 231

AUTENTICAÇÃO MECÂNICA

ATA AUTOMÁTICA - 26/07/2022 - 06:08:00

ATA AUTOMÁTICA - 26/07/2022 - 06:08:00

COMPANHIA DE ELETRICIDADE
DO ESTADO DA BAHIA
AV. EDGARD SANTOS, 300,
CABULA VI, SALVADOR, BAHIA
CEP 41181-900
CNPJ 15.139.629/0001-94
INSCRIÇÃO ESTADUAL 00478696NO



NEOENERGIA
COELBA

Tarifa Social de Energia Elétrica - Lei 10.438, de 26/04/02
TELEATENDIMENTO: 116 ou 0800 276 0116
(Ligação gratuita de telefones fixos e móveis)
Atendimento ao deficiente auditivo ou de fala: 0800 701 0155
Ouvidoria: 0800 071 7676 | SMS Falta de energia: 28116
Agência Nacional de Energia Elétrica - ANEEL 167
(Ligação gratuita de telefones fixos e móveis)
neoenergiacoelba.com.br

DADOS DO CLIENTE

MINISTERIO PUBLICO DA BAHIA

CNPJ: 04.142.491/0001-66

DATA DE VENCIMENTO
26/07/2022

TOTAL A PAGAR (R\$)
59,95

DATA DA EMISSÃO DA NOTA FISCAL
28/06/2022

DATA DA APRESENTAÇÃO
05/07/2022

NÚMERO DA NOTA FISCAL
619995410

CONTA CONTRATO
7054412490

Nº DO CLIENTE
1001729979

Nº DA INSTALAÇÃO
20105722

CLASSIFICAÇÃO

B3 COMERCIAL - OUTROS SERVIÇOS E OUTRAS ATIVIDADES
Conv. Monômia - Básico

RESERVADO AO FISCO

D429.A89E.64CB.6EB9.729B.5CF1.39B3.47D2

DESCRIÇÃO DA NOTA FISCAL

	QUANTIDADE	PREÇO(R\$)	VALOR(R\$)
Consumo Ativo(kWh)-TUSD	50,0000000	0,68824000	34,41
Consumo Ativo(kWh)-TE	50,0000000	0,39065000	19,53
Contrib. Ilum. Pública Municipal			6,01

TOTAL DA FATURA **59,95**

INFORMAÇÕES DE TRIBUTOS

ICMS		PIS		COFINS	
BASE DE CALCULO	%	BASE DE CALCULO	%	BASE DE CALCULO	%
53,94	27,00	39,37	0,87	39,37	4,03

Tarifas Aplicadas
Consumo Ativo(kWh)-TUSD 0,47804000
Consumo Ativo(kWh)-TE 0,27145000

HISTÓRICO DO CONSUMO

	kWh
JUN 22	50
MAI 22	50
ABR 22	50
MAR 22	50
FEV 22	50
JAN 22	50
DEZ 21	50
NOV 21	50
OUT 21	50
SET 21	50
AGO 21	50
JUL 21	50
JUN 21	50

Faturado pelo mínimo da fase
- Custo de Disponibilidade,
Artigo 98, Resolução ANEEL
414/2010.

DEMONSTRATIVO DE CONSUMO DESTA NOTA FISCAL

NÚMERO DO MEDIDOR	TIPO DA FUNÇÃO	ANTERIOR		ATUAL		Nº DIAS	CONSTANTE	AJUSTE	CONSUMO (kWh)
		DATA	LEITURA	DATA	LEITURA				
1194402798	CAT	19/05/2022	146,00	20/06/2022	154,00	32	1,00000		8,00

DATA PREVISTA DA PRÓXIMA LEITURA: 20/07/2022

DURAÇÃO E FREQUÊNCIA DAS INTERRUPTÕES

DESCRIÇÃO	CONJUNTO	VALOR APURADO	LIMITE MENSAL	LIMITE TRIM.	LIMITE ANUAL
DIC-Nº de horas sem Energia	PITUACU II	abr/2022			
FIC-Nº de vezes sem Energia		0,0000	4,71	9,43	18,86
DMIC-Duração máxima de interrupção contínua		0,0000	3,05	6,10	12,20
DICRI-Duração de Interrupção em dia crítico		0,0000	2,60	0,00	0,00
		Limite DICRI: 12,22			
EUSD-Valor do Encargo de uso do sistema de distribuição = R\$ 23,90					
Todo Consumidor pode solicitar a apuração dos indicadores DIC, FIC, DMIC e DICRI a qualquer tempo.					

INFORMAÇÕES IMPORTANTES

Na data da leitura a bandeira em vigor é a Verde. Mais informações em www.aneel.gov.br.
O cliente é compensado quando há violação na continuidade individual ou do nível de tensão de fornecimento.
Pagto. em atraso gera multa 2%(Res414/ANEEL), Juros 1%a.m(Lei 10.438/02) e atualização monetária no próx. mês.
O Cliente é compensado quando há descumprimento do prazo definido para os padrões de atendimento comercial.
Acréscimos legais serão aplicados sobre a COSIP paga em atraso, conforme Legislação Municipal.
Esta Nota Fiscal faz parte do Doc. Pgto. nº 610047291134 da Conta Contrato Coletiva nº 6310000017.
Regras para cobrança da contribuição para o custeio do serviço de iluminação pública (COSIP) estão à disposição no site www.neoenergiacoelba.com.br/Poder Público/Contribuição de Iluminação Pública.
Informações Suplementares disponíveis no site www.neoenergiacoelba.com.br, Agência Virtual ou Lojas de Atendimento.
A Iluminação Pública é de responsabilidade da Prefeitura.

NÍVEIS DE TENSÃO

TENSÃO NOMINAL (V)	LIMITE DE VARIAÇÃO(V)	
	MÍNIMO	MÁXIMO
127 220	117 202	133 231

AUTENTICAÇÃO MECÂNICA

DESTAQUE AQUI

CONTA CONTRATO 7054412490	MÊS/ANO 06/2022	TOTAL A PAGAR(R\$) 59,95	VENCIMENTO 26/07/2022
-------------------------------------	---------------------------	------------------------------------	---------------------------------

838800000003 599500300071 054412490233 011792547530



TALÃO DE PAGAMENTO

Evite dobrar, perfurar ou rasurar.
Este canhoto será usado
em leitora ótica.

AUTENTICAÇÃO MECÂNICA

COMPANHIA DE ELETRICIDADE
DO ESTADO DA BAHIA
AV. EDGARD SANTOS, 300,
CABULA VI, SALVADOR, BAHIA
CEP 41181-900
CNPJ 15.139.629/0001-94
INSCRIÇÃO ESTADUAL 00478696NO



NEOENERGIA
COELBA

Tarifa Social de Energia Elétrica - Lei 10.438, de 26/04/02
TELEATENDIMENTO: 116 ou 0800 276 0116
(Ligação gratuita de telefones fixos e móveis)
Atendimento ao deficiente auditivo ou de fala: 0800 701 0155
Ouvidoria: 0800 071 7676 | SMS Falta de energia: 28116
Agência Nacional de Energia Elétrica - ANEEL 167
(Ligação gratuita de telefones fixos e móveis)
neoenergiacoelba.com.br

DADOS DO CLIENTE

MINISTERIO PUBLICO DA BAHIA

CNPJ: 04.142.491/0001-66

DATA DE VENCIMENTO
26/07/2022

TOTAL A PAGAR (R\$)
315,77

DATA DA EMISSÃO DA NOTA FISCAL
28/06/2022

DATA DA APRESENTAÇÃO
05/07/2022

NÚMERO DA NOTA FISCAL
619995411

CONTA CONTRATO
7054412813

Nº DO CLIENTE
1001729979

Nº DA INSTALAÇÃO
90105899

CLASSIFICAÇÃO

B3 COMERCIAL - OUTROS SERVIÇOS E OUTRAS ATIVIDADES
Conv. Monômia - Básico

RESERVADO AO FISCO

DF44.AC5D.6B79.E7AB.A009.2A8D.0256.EF23

DESCRIÇÃO DA NOTA FISCAL

	QUANTIDADE	PREÇO(R\$)	VALOR(R\$)
Consumo Ativo(kWh)-TUSD	230,0000000	0,68847478	158,34
Consumo Ativo(kWh)-TE	230,0000000	0,39092826	89,91
Contrib. Ilum. Pública Municipal			67,52

TOTAL DA FATURA **315,77**

INFORMAÇÕES DE TRIBUTOS

ICMS		PIS		COFINS	
BASE DE CALCULO	%	BASE DE CALCULO	%	BASE DE CALCULO	%
248,25	27,00	181,22	0,87	181,22	4,03

DEMONSTRATIVO DE CONSUMO DESTA NOTA FISCAL

NÚMERO DO MEDIDOR	TIPO DA FUNÇÃO	ANTERIOR		ATUAL		Nº DIAS	CONSTANTE	AJUSTE	CONSUMO (kWh)
		DATA	LEITURA	DATA	LEITURA				
1194402771	CAT	19/05/2022	2.806,00	20/06/2022	3.036,00	32	1,00000		230,00

DATA PREVISTA DA PRÓXIMA LEITURA: 20/07/2022

INFORMAÇÕES IMPORTANTES

Na data da leitura a bandeira em vigor é a Verde. Mais informações em www.aneel.gov.br. O cliente é compensado quando há violação na continuidade individual ou do nível de tensão de fornecimento. Pagto. em atraso gera multa 2%(Res414/ANEEL), Juros 1%a.m(Lei 10.438/02) e atualização monetária no próx. mês. O Cliente é compensado quando há descumprimento do prazo definido para os padrões de atendimento comercial. Acréscimos legais serão aplicados sobre a COSIP paga em atraso, conforme Legislação Municipal. Esta Nota Fiscal faz parte do Doc. Pgto. nº 610047291134 da Conta Contrato Coletiva nº 6310000017. Regras para cobrança da contribuição para o custeio do serviço de iluminação pública (COSIP) estão à disposição no site www.neoenergiacoelba.com.br/Poder Público/Contribuição de Iluminação Pública. Informações Suplementares disponíveis no site www.neoenergiacoelba.com.br, Agência Virtual ou Lojas de Atendimento. A Iluminação Pública é de responsabilidade da Prefeitura.

DESTAQUE AQUI

CONTA CONTRATO 7054412813	MÊS/ANO 06/2022	TOTAL A PAGAR(R\$) 315,77	VENCIMENTO 26/07/2022
-------------------------------------	---------------------------	-------------------------------------	---------------------------------

838500000032 157700300074 054412813237 011792547638



TALÃO DE PAGAMENTO

Evite dobrar, perfurar ou rasurar.
Este canhoto será usado
em leitora ótica.

AUTENTICAÇÃO MECÂNICA

HISTÓRICO DO CONSUMO

	kWh
JUN 22	230
MAI 22	283
ABR 22	150
MAR 22	122
FEV 22	81
JAN 22	195
DEZ 21	107
NOV 21	69
OUT 21	50
SET 21	50
AGO 21	50
JUL 21	50
JUN 21	50

COMPOSIÇÃO DO CONSUMO

Geração de Energia	R\$ 53,88	21,70%
Transmissão	R\$ 12,31	4,96%
Distribuição (Coelba)	R\$ 71,22	28,69%
Perdas de Energia	R\$ 13,55	5,46%
Encargos Setoriais	R\$ 21,41	8,62%
Tributos	R\$ 75,88	30,57%
Total	R\$ 248,25	100%

DURAÇÃO E FREQUÊNCIA DAS INTERRUPÇÕES

DESCRIÇÃO	CONJUNTO	VALOR APURADO	LIMITE MENSAL	LIMITE TRIM.	LIMITE ANUAL
DIC-Nº de horas sem Energia	PITUACU II	abr/2022			
FIC-Nº de vezes sem Energia		0,0000	4,71	9,43	18,86
DMIC-Duração máxima de interrupção contínua		0,0000	3,05	6,10	12,20
		0,0000	2,60	0,00	0,00
DICRI-Duração de Interrupção em dia crítico		Limite DICRI: 12,22			
EUSD-Valor do Encargo de uso do sistema de distribuição = R\$ 109,94					
Todo Consumidor pode solicitar a apuração dos indicadores DIC, FIC, DMIC e DICRI a qualquer tempo.					

NÍVEIS DE TENSÃO

TENSÃO NOMINAL (V)	LIMITE DE VARIAÇÃO(V)	
	MÍNIMO	MÁXIMO
127 220	117 202	133 231

AUTENTICAÇÃO MECÂNICA

ATA AUTOMÁTICA - 26/07/2022 - 06:08:00

ATA AUTOMÁTICA - 26/07/2022 - 06:08:00

COMPANHIA DE ELETRICIDADE
DO ESTADO DA BAHIA
AV. EDGARD SANTOS, 300,
CABULA VI, SALVADOR, BAHIA
CEP 41181-900
CNPJ 15.139.629/0001-94
INSCRIÇÃO ESTADUAL 00478696NO



NEOENERGIA
COELBA

Tarifa Social de Energia Elétrica - Lei 10.438, de 26/04/02
TELEATENDIMENTO: 116 ou 0800 276 0116
(Ligação gratuita de telefones fixos e móveis)
Atendimento ao deficiente auditivo ou de fala: 0800 701 0155
Ouvidoria: 0800 071 7676 | SMS Falta de energia: 28116
Agência Nacional de Energia Elétrica - ANEEL 167
(Ligação gratuita de telefones fixos e móveis)
neoenergiaoelba.com.br

DADOS DO CLIENTE

MINISTERIO PUBLICO DA BAHIA

CNPJ: 04.142.491/0001-66

DATA DE VENCIMENTO
26/07/2022

TOTAL A PAGAR (R\$)
88,52

DATA DA EMISSÃO DA NOTA FISCAL
28/06/2022

DATA DA APRESENTAÇÃO
05/07/2022

NÚMERO DA NOTA FISCAL
619995412

CONTA CONTRATO
7054413003

Nº DO CLIENTE
1001729979

Nº DA INSTALAÇÃO
70105887

CLASSIFICAÇÃO

B3 COMERCIAL - OUTROS SERVIÇOS E OUTRAS ATIVIDADES
Conv. Monômia - Básico

RESERVADO AO FISCO

0ED8.B63A.D7E6.C6DB.1985.2E5A.9032.5180

DESCRIÇÃO DA NOTA FISCAL

	QUANTIDADE	PREÇO(R\$)	VALOR(R\$)
Consumo Ativo(kWh)-TUSD	71,00000000	0,68832169	48,87
Consumo Ativo(kWh)-TE	71,00000000	0,39074577	27,74
Contrib. Ilum. Pública Municipal			11,91

TOTAL DA FATURA **88,52**

INFORMAÇÕES DE TRIBUTOS

ICMS		PIS		COFINS	
BASE DE CALCULO	%	BASE DE CALCULO	%	BASE DE CALCULO	%
76,61	27,00	55,92	0,87	55,92	4,03

DEMONSTRATIVO DE CONSUMO DESTA NOTA FISCAL

NÚMERO DO MEDIDOR	TIPO DA FUNÇÃO	ANTERIOR		ATUAL		Nº DIAS	CONSTANTE	AJUSTE	CONSUMO (kWh)
		DATA	LEITURA	DATA	LEITURA				
1194402780	CAT	19/05/2022	296,00	20/06/2022	367,00	32	1,00000		71,00

DATA PREVISTA DA PRÓXIMA LEITURA: 20/07/2022

INFORMAÇÕES IMPORTANTES

Na data da leitura a bandeira em vigor é a Verde. Mais informações em www.aneel.gov.br.
O cliente é compensado quando há violação na continuidade individual ou do nível de tensão de fornecimento.
Pagto. em atraso gera multa 2%(Res414/ANEEL), Juros 1%a.m(Lei 10.438/02) e atualização monetária no próx. mês.
O Cliente é compensado quando há descumprimento do prazo definido para os padrões de atendimento comercial.
Acréscimos legais serão aplicados sobre a COSIP paga em atraso, conforme Legislação Municipal.
Esta Nota Fiscal faz parte do Doc. Pgto. nº 610047291134 da Conta Contrato Coletiva nº 6310000017.
Regras para cobrança da contribuição para o custeio do serviço de iluminação pública (COSIP) estão à disposição no site www.neoenergiaoelba.com.br/Poder Público/Contribuição de Iluminação Pública.
Informações Suplementares disponíveis no site www.neoenergiaoelba.com.br, Agência Virtual ou Lojas de Atendimento.
A Iluminação Pública é de responsabilidade da Prefeitura.

DESTAQUE AQUI

CONTA CONTRATO

7054413003

MÊS/ANO

06/2022

TOTAL A PAGAR(R\$)

88,52

VENCIMENTO

26/07/2022

838000000009 885200300075 054413003239 011792547735



TALÃO DE PAGAMENTO

**Evite dobrar, perfurar ou rasurar.
Este canhoto será usado
em leitora ótica.**

AUTENTICAÇÃO MECÂNICA

HISTÓRICO DO CONSUMO

	kWh
JUN 22	71
MAI 22	51
ABR 22	50
MAR 22	50
FEV 22	50
JAN 22	50
DEZ 21	50
NOV 21	50
OUT 21	50
SET 21	50
AGO 21	50
JUL 21	50
JUN 21	50

COMPOSIÇÃO DO CONSUMO

Geração de Energia	R\$ 16,63	21,71%
Transmissão	R\$ 3,80	4,96%
Distribuição (Coelba)	R\$ 21,98	28,69%
Perdas de Energia	R\$ 4,18	5,46%
Encargos Setoriais	R\$ 6,61	8,63%
Tributos	R\$ 23,41	30,55%
Total	R\$ 76,61	100%

DURAÇÃO E FREQUÊNCIA DAS INTERRUPÇÕES

DESCRIÇÃO	CONJUNTO	VALOR APURADO	LIMITE MENSAL	LIMITE TRIM.	LIMITE ANUAL
DIC-Nº de horas sem Energia	PITUACU II	abr/2022			
FIC-Nº de vezes sem Energia		0,0000	4,71	9,43	18,86
DMIC-Duração máxima de interrupção contínua		0,0000	3,05	6,10	12,20
		0,0000	2,60	0,00	0,00
DICRI-Duração de Interrupção em dia crítico		Limite DICRI: 12,22			
EUSD-Valor do Encargo de uso do sistema de distribuição = R\$ 33,94					
Todo Consumidor pode solicitar a apuração dos indicadores DIC, FIC, DMIC e DICRI a qualquer tempo.					

NÍVEIS DE TENSÃO

TENSÃO NOMINAL (V)	LIMITE DE VARIAÇÃO(V)	
	MÍNIMO	MÁXIMO
127 220	117 202	133 231

AUTENTICAÇÃO MECÂNICA

COMPANHIA DE ELETRICIDADE
DO ESTADO DA BAHIA
AV. EDGARD SANTOS, 300,
CABULA VI, SALVADOR, BAHIA
CEP 41181-900
CNPJ 15.139.629/0001-94
INSCRIÇÃO ESTADUAL 00478696NO



NEOENERGIA
COELBA

Tarifa Social de Energia Elétrica - Lei 10.438, de 26/04/02
TELEATENDIMENTO: 116 ou 0800 276 0116
(Ligação gratuita de telefones fixos e móveis)
Atendimento ao deficiente auditivo ou de fala: 0800 701 0155
Ouvidoria: 0800 071 7676 | SMS Falta de energia: 28116
Agência Nacional de Energia Elétrica - ANEEL 167
(Ligação gratuita de telefones fixos e móveis)
neoenergiacoelba.com.br

DADOS DO CLIENTE

MINISTERIO PUBLICO DA BAHIA

CNPJ: 04.142.491/0001-66

DATA DE VENCIMENTO
26/07/2022

TOTAL A PAGAR (R\$)
59,95

DATA DA EMISSÃO DA NOTA FISCAL
28/06/2022

DATA DA APRESENTAÇÃO
05/07/2022

NÚMERO DA NOTA FISCAL
619995413

CONTA CONTRATO
7054413275

Nº DO CLIENTE
1001729979

Nº DA INSTALAÇÃO
50105738

CLASSIFICAÇÃO

B3 COMERCIAL - OUTROS SERVIÇOS E OUTRAS ATIVIDADES
Conv. Monômia - Básico

RESERVADO AO FISCO

5C6D.D2AA.9B87.0854.18A5.937E.8AE2.3B01

DESCRIÇÃO DA NOTA FISCAL

	QUANTIDADE	PREÇO(R\$)	VALOR(R\$)
Consumo Ativo(kWh)-TUSD	50,0000000	0,68824000	34,41
Consumo Ativo(kWh)-TE	50,0000000	0,39065000	19,53
Contrib. Ilum. Pública Municipal			6,01

TOTAL DA FATURA **59,95**

INFORMAÇÕES DE TRIBUTOS

ICMS		PIS		COFINS	
BASE DE CALCULO	%	BASE DE CALCULO	%	BASE DE CALCULO	%
53,94	27,00	39,37	0,87	39,37	4,03

Tarifas Aplicadas

Consumo Ativo(kWh)-TUSD 0,47804000
Consumo Ativo(kWh)-TE 0,27145000

HISTÓRICO DO CONSUMO

	kWh
JUN 22	50
MAI 22	50
ABR 22	50
MAR 22	50
FEV 22	50
JAN 22	50
DEZ 21	50
NOV 21	50
OUT 21	50
SET 21	50
AGO 21	50
JUL 21	50
JUN 21	50

Faturado pelo mínimo da fase
- Custo de Disponibilidade,
Artigo 98, Resolução ANEEL
414/2010.

DEMONSTRATIVO DE CONSUMO DESTA NOTA FISCAL

NÚMERO DO MEDIDOR	TIPO DA FUNÇÃO	ANTERIOR		ATUAL		Nº DIAS	CONSTANTE	AJUSTE	CONSUMO (kWh)
		DATA	LEITURA	DATA	LEITURA				
1194402763	CAT	19/05/2022	432,00	20/06/2022	481,00	32	1,00000		49,00

DATA PREVISTA DA PRÓXIMA LEITURA: 20/07/2022

DURAÇÃO E FREQUÊNCIA DAS INTERRUPTÕES

DESCRIÇÃO	CONJUNTO	VALOR APURADO	LIMITE MENSAL	LIMITE TRIM.	LIMITE ANUAL
DIC-Nº de horas sem Energia	PITUACU II	abr/2022			
FIC-Nº de vezes sem Energia		0,0000	4,71	9,43	18,86
DMIC-Duração máxima de interrupção contínua		0,0000	3,05	6,10	12,20
DICRI-Duração de Interrupção em dia crítico		0,0000	2,60	0,00	0,00
		Limite DICRI: 12,22			
EUSD-Valor do Encargo de uso do sistema de distribuição = R\$ 23,90					
Todo Consumidor pode solicitar a apuração dos indicadores DIC, FIC, DMIC e DICRI a qualquer tempo.					

INFORMAÇÕES IMPORTANTES

Na data da leitura a bandeira em vigor é a Verde. Mais informações em www.aneel.gov.br.
O cliente é compensado quando há violação na continuidade individual ou do nível de tensão de fornecimento.
Pagto. em atraso gera multa 2%(Res414/ANEEL), Juros 1%a.m(Lei 10.438/02) e atualização monetária no próx. mês.
O Cliente é compensado quando há descumprimento do prazo definido para os padrões de atendimento comercial.
Acréscimos legais serão aplicados sobre a COSIP paga em atraso, conforme Legislação Municipal.
Esta Nota Fiscal faz parte do Doc. Pgto. nº 610047291134 da Conta Contrato Coletiva nº 6310000017.
Regras para cobrança da contribuição para o custeio do serviço de iluminação pública (COSIP) estão à disposição no site www.neoenergiacoelba.com.br/Poder Público/Contribuição de Iluminação Pública.
Informações Suplementares disponíveis no site www.neoenergiacoelba.com.br, Agência Virtual ou Lojas de Atendimento.
A Iluminação Pública é de responsabilidade da Prefeitura.

NÍVEIS DE TENSÃO

TENSÃO NOMINAL (V)	LIMITE DE VARIAÇÃO(V)	
	MÍNIMO	MÁXIMO
127 220	117 202	133 231

AUTENTICAÇÃO MECÂNICA

DESTAQUE AQUI

CONTA CONTRATO 7054413275	MÊS/ANO 06/2022	TOTAL A PAGAR(R\$) 59,95	VENCIMENTO 26/07/2022
-------------------------------------	---------------------------	------------------------------------	---------------------------------

838700000001 599500300071 054413275239 011792547832



TALÃO DE PAGAMENTO

Evite dobrar, perfurar ou rasurar.
Este canhoto será usado
em leitora ótica.

AUTENTICAÇÃO MECÂNICA

COMPANHIA DE ELETRICIDADE
DO ESTADO DA BAHIA
AV. EDGARD SANTOS, 300,
CABULA VI, SALVADOR, BAHIA
CEP 41181-900
CNPJ 15.139.629/0001-94
INSCRIÇÃO ESTADUAL 00478696NO



NEOENERGIA
COELBA

Tarifa Social de Energia Elétrica - Lei 10.438, de 26/04/02
TELEATENDIMENTO: 116 ou 0800 276 0116
(Ligação gratuita de telefones fixos e móveis)
Atendimento ao deficiente auditivo ou de fala: 0800 701 0155
Ouvidoria: 0800 071 7676 | SMS Falta de energia: 28116
Agência Nacional de Energia Elétrica - ANEEL 167
(Ligação gratuita de telefones fixos e móveis)
neoenergiaoelba.com.br

DADOS DO CLIENTE

MINISTERIO PUBLICO DA BAHIA

CNPJ: 04.142.491/0001-66

DATA DE VENCIMENTO
26/07/2022

TOTAL A PAGAR (R\$)
484,65

DATA DA EMISSÃO DA NOTA FISCAL
28/06/2022

DATA DA APRESENTAÇÃO
05/07/2022

NÚMERO DA NOTA FISCAL
619995414

CONTA CONTRATO
7062087050

Nº DO CLIENTE
1001729979

Nº DA INSTALAÇÃO
1026187

CLASSIFICAÇÃO

B3 PODER PUBLICO - ESTADUAL OU DISTRITAL
Conv. Monômia - Trifásico

RESERVADO AO FISCO

CFEF.1CAD.1D84.FEF9.A10C.17FC.4452.620D

DESCRIÇÃO DA NOTA FISCAL

	QUANTIDADE	PREÇO(R\$)	VALOR(R\$)
Consumo Ativo(kWh)-TUSD	615,0000000	0,50264162	309,12
Consumo Ativo(kWh)-TE	615,0000000	0,28541747	175,53

Tarifas Aplicadas	
Consumo Ativo(kWh)-TUSD	0,47804000
Consumo Ativo(kWh)-TE	0,27145000

HISTÓRICO DO CONSUMO

	kWh
JUN 22	615
MAI 22	675
ABR 22	729
MAR 22	593
FEV 22	655
JAN 22	369
DEZ 21	978
NOV 21	213
OUT 21	732
SET 21	502
AGO 21	635
JUL 21	
JUN 21	

COMPOSIÇÃO DO CONSUMO

Geração de Energia	R\$ 144,08	29,73%
Transmissão	R\$ 32,91	6,79%
Distribuição (Coelba)	R\$ 190,44	39,29%
Perdas de Energia	R\$ 36,23	7,48%
Encargos Setoriais	R\$ 57,25	11,81%
Tributos	R\$ 23,74	4,90%
Total	R\$ 484,65	100%

TOTAL DA FATURA **484,65**

INFORMAÇÕES DE TRIBUTOS

ICMS		PIS		COFINS	
BASE DE CALCULO	%	BASE DE CALCULO	%	BASE DE CALCULO	%
		484,65	0,87	484,65	4,03
			4,21		19,53

DEMONSTRATIVO DE CONSUMO DESTA NOTA FISCAL

NÚMERO DO MEDIDOR	TIPO DA FUNÇÃO	ANTERIOR		ATUAL		Nº DIAS	CONSTANTE	AJUSTE	CONSUMO (kWh)
		DATA	LEITURA	DATA	LEITURA				
1194461492	CAT CRT	16/05/2022	6.097,00	14/06/2022	6.712,00	29	1,00000		615,00
1194461492		16/05/2022	1.780,00	14/06/2022	1.988,00	29	1,00000		208,00

DATA PREVISTA DA PRÓXIMA LEITURA: 15/07/2022

DURAÇÃO E FREQUÊNCIA DAS INTERRUPÇÕES

DESCRIÇÃO	CONJUNTO	VALOR APURADO	LIMITE MENSAL	LIMITE TRIM.	LIMITE ANUAL
DIC-Nº de horas sem Energia	CASA NOVA	abr/2022			
FIC-Nº de vezes sem Energia		3,0167	5,67	11,34	22,69
DMIC-Duração máxima de interrupção contínua		1,0000	3,30	6,60	13,20
		3,0167	3,29	0,00	0,00
DICRI-Duração de Interrupção em dia crítico		Limite DICRI: 12,22			
EUSD-Valor do Encargo de uso do sistema de distribuição = R\$ 293,99					
Todo Consumidor pode solicitar a apuração dos indicadores DIC, FIC, DMIC e DICRI a qualquer tempo.					

INFORMAÇÕES IMPORTANTES

Na data da leitura a bandeira em vigor é a Verde. Mais informações em www.aneel.gov.br.
O cliente é compensado quando há violação na continuidade individual ou do nível de tensão de fornecimento.
Isenção do ICMS conforme Art.22, III do RICMS-Ba.
Pagto. em atraso gera multa 2%(Res414/ANEEL), Juros 1%a.m(Lei 10.438/02) e atualização monetária no próx. mês
O Cliente é compensado quando há descumprimento do prazo definido para os padrões de atendimento comercial.
Esta Nota Fiscal faz parte do Doc. Pgto. nº 610047291134 da Conta Contrato Coletiva nº 6310000017.
Regras para cobrança da contribuição para o custeio do serviço de iluminação pública (COSIP) estão à disposição no site www.neoenergiaoelba.com.br/Poder Público/Contribuição de Iluminação Pública.
Informações Suplementares disponíveis no site www.neoenergiaoelba.com.br, Agência Virtual ou Lojas de Atendimento.
A Iluminação Pública é de responsabilidade da Prefeitura.

NÍVEIS DE TENSÃO

TENSÃO NOMINAL (V)	LIMITE DE VARIAÇÃO(V)	
	MÍNIMO	MÁXIMO
220 380	202 350	231 399

AUTENTICAÇÃO MECÂNICA

DESTAQUE AQUI

CONTA CONTRATO 7062087050	MÊS/ANO 06/2022	TOTAL A PAGAR(R\$) 484,65	VENCIMENTO 26/07/2022
-------------------------------------	---------------------------	-------------------------------------	---------------------------------

838500000040 846500300070 062087050234 011792547930



TALÃO DE PAGAMENTO

Evite dobrar, perfurar ou rasurar.
Este canhoto será usado
em leitora ótica.

AUTENTICAÇÃO MECÂNICA

COMPANHIA DE ELETRICIDADE
DO ESTADO DA BAHIA
AV. EDGARD SANTOS, 300,
CABULA VI, SALVADOR, BAHIA
CEP 41181-900
CNPJ 15.139.629/0001-94
INSCRIÇÃO ESTADUAL 00478696NO



NEOENERGIA
COELBA

Tarifa Social de Energia Elétrica - Lei 10.438, de 26/04/02
TELEATENDIMENTO: 116 ou 0800 276 0116
(Ligação gratuita de telefones fixos e móveis)
Atendimento ao deficiente auditivo ou de fala: 0800 701 0155
Ouvidoria: 0800 071 7676 | SMS Falta de energia: 28116
Agência Nacional de Energia Elétrica - ANEEL 167
(Ligação gratuita de telefones fixos e móveis)
neoenergiacoelba.com.br

DADOS DO CLIENTE

MINISTERIO PUBLICO DA BAHIA

CNPJ: 04.142.491/0001-66

DATA DE VENCIMENTO
26/07/2022

TOTAL A PAGAR (R\$)
217,18

DATA DA EMISSÃO DA NOTA FISCAL
28/06/2022

DATA DA APRESENTAÇÃO
05/07/2022

NÚMERO DA NOTA FISCAL
619995415

CONTA CONTRATO
7062485986

Nº DO CLIENTE
1001729979

Nº DA INSTALAÇÃO
40004635

CLASSIFICAÇÃO

B3 COMERCIAL - OUTROS SERVIÇOS E OUTRAS ATIVIDADES
Conv. Monômia - Básico

RESERVADO AO FISCO

D121.B7D6.16A3.A95B.96BA.CDAF.C0F9.E662

DESCRIÇÃO DA NOTA FISCAL

	QUANTIDADE	PREÇO(R\$)	VALOR(R\$)
Consumo Ativo(kWh)-TUSD	189,0000000	0,68846328	130,11
Consumo Ativo(kWh)-TE	189,0000000	0,39092089	73,88
Contrib. Ilum. Pública Municipal			13,19

TOTAL DA FATURA **217,18**

INFORMAÇÕES DE TRIBUTOS

BASE DE CALCULO	ICMS		BASE DE CALCULO	PIS		BASE DE CALCULO	COFINS	
	%	VALOR DO IMPOSTO		%	VALOR DO IMPOSTO		%	VALOR DO IMPOSTO
203,99	27,00	55,08	148,91	0,87	1,29	148,91	4,03	6,00

Tarifas Aplicadas

Consumo Ativo(kWh)-TUSD	0,47804000
Consumo Ativo(kWh)-TE	0,27145000

HISTÓRICO DO CONSUMO

	kWh
JUN 22	189
MAI 22	199
ABR 22	231
MAR 22	163
FEV 22	127
JAN 22	90
DEZ 21	182
NOV 21	118
OUT 21	115
SET 21	95
AGO 21	60
JUL 21	
JUN 21	

COMPOSIÇÃO DO CONSUMO

Geração de Energia	R\$ 44,27	21,70%
Transmissão	R\$ 10,11	4,96%
Distribuição (Coelba)	R\$ 58,52	28,69%
Perdas de Energia	R\$ 11,13	5,46%
Encargos Setoriais	R\$ 17,59	8,62%
Tributos	R\$ 62,37	30,57%
Total	R\$ 203,99	100%

DEMONSTRATIVO DE CONSUMO DESTA NOTA FISCAL

NÚMERO DO MEDIDOR	TIPO DA FUNÇÃO	ANTERIOR		ATUAL		Nº DIAS	CONSTANTE	AJUSTE	CONSUMO (kWh)
		DATA	LEITURA	DATA	LEITURA				
1213461334	CAT	11/05/2022	1.379,00	09/06/2022	1.568,00	29	1,00000		189,00

DATA PREVISTA DA PRÓXIMA LEITURA: 12/07/2022

DURAÇÃO E FREQUÊNCIA DAS INTERRUPÇÕES

DESCRIÇÃO	CONJUNTO	VALOR APURADO	LIMITE MENSAL	LIMITE TRIM.	LIMITE ANUAL
DIC-Nº de horas sem Energia	MARAU I	abr/2022			
FIC-Nº de vezes sem Energia		0,3433	6,03	12,06	24,12
DMIC-Duração máxima de interrupção contínua		1,0000	3,36	6,72	13,45
		0,3433	3,54	0,00	0,00
DICRI-Duração de Interrupção em dia crítico		Limite DICRI: 12,22			
EUSD-Valor do Encargo de uso do sistema de distribuição = R\$ 90,34					
Todo Consumidor pode solicitar a apuração dos indicadores DIC, FIC, DMIC e DICRI a qualquer tempo.					

INFORMAÇÕES IMPORTANTES

Na data da leitura a bandeira em vigor é a Verde. Mais informações em www.aneel.gov.br.
O cliente é compensado quando há violação na continuidade individual ou do nível de tensão de fornecimento.
Pagto. em atraso gera multa 2%(Res414/ANEEL), Juros 1%a.m(Lei 10.438/02) e atualização monetária no próx. mês.
O Cliente é compensado quando há descumprimento do prazo definido para os padrões de atendimento comercial.
Esta Nota Fiscal faz parte do Doc. Pgto. nº 610047291134 da Conta Contrato Coletiva nº 6310000017.
Regras para cobrança da contribuição para o custeio do serviço de iluminação pública (COSIP) estão à disposição no site
www.neoenergiacoelba.com.br/Poder Público/Contribuição de Iluminação Pública.
Informações Suplementares disponíveis no site www.neoenergiacoelba.com.br, Agência Virtual ou Lojas de Atendimento.
A Iluminação Pública é de responsabilidade da Prefeitura.

NÍVEIS DE TENSÃO

TENSÃO NOMINAL (V)	LIMITE DE VARIAÇÃO(V)	
	MÍNIMO	MÁXIMO
127 220	117 202	133 231

AUTENTICAÇÃO MECÂNICA

DESTAQUE AQUI

CONTA CONTRATO 7062485986	MÊS/ANO 06/2022	TOTAL A PAGAR(R\$) 217,18	VENCIMENTO 26/07/2022
-------------------------------------	---------------------------	-------------------------------------	---------------------------------

838200000029 171800300071 062485986230 011792548030



TALÃO DE PAGAMENTO

Evite dobrar, perfurar ou rasurar.
Este canhoto será usado
em leitora ótica.

AUTENTICAÇÃO MECÂNICA

NOTA FISCAL Nº 619995415 - 28/06/2022 - 06:08:00 - 0001-66

COMPANHIA DE ELETRICIDADE
DO ESTADO DA BAHIA
AV. EDGARD SANTOS, 300,
CABULA VI, SALVADOR, BAHIA
CEP 41181-900
CNPJ 15.139.629/0001-94
INSCRIÇÃO ESTADUAL 00478696NO



NEOENERGIA
COELBA

Tarifa Social de Energia Elétrica - Lei 10.438, de 26/04/02
TELEATENDIMENTO: 116 ou 0800 276 0116
(Ligação gratuita de telefones fixos e móveis)
Atendimento ao deficiente auditivo ou de fala: 0800 701 0155
Ouvidoria: 0800 071 7676 | SMS Falta de energia: 28116
Agência Nacional de Energia Elétrica - ANEEL 167
(Ligação gratuita de telefones fixos e móveis)
neoenergiacoelba.com.br

DADOS DO CLIENTE

MINISTERIO PUBLICO DA BAHIA

CNPJ: 04.142.491/0001-66

DATA DE VENCIMENTO
26/07/2022

TOTAL A PAGAR (R\$)
444,46

DATA DA EMISSÃO DA NOTA FISCAL
28/06/2022

DATA DA APRESENTAÇÃO
05/07/2022

NÚMERO DA NOTA FISCAL
619995416

CONTA CONTRATO
7062577945

Nº DO CLIENTE
1001729979

Nº DA INSTALAÇÃO
1069856

CLASSIFICAÇÃO

B3 PODER PUBLICO - ESTADUAL OU DISTRITAL
Conv. Monômia - Trifásico

RESERVADO AO FISCO

80D1.7840.6C8E.6BB9.DCF0.6478.8AA2.E084

DESCRIÇÃO DA NOTA FISCAL

	QUANTIDADE	PREÇO(R\$)	VALOR(R\$)
Consumo Ativo(kWh)-TUSD	523,0000000	0,50264803	262,88
Consumo Ativo(kWh)-TE	523,0000000	0,28540793	149,26
Contrib. Ilum. Pública Municipal			32,32

Tarifas Aplicadas	
Consumo Ativo(kWh)-TUSD	0,47804000
Consumo Ativo(kWh)-TE	0,27145000

HISTÓRICO DO CONSUMO

	kWh
JUN 22	523
MAI 22	580
ABR 22	441
MAR 22	528
FEV 22	358
JAN 22	274
DEZ 21	488
NOV 21	468
OUT 21	355
SET 21	359
AGO 21	
JUL 21	
JUN 21	

COMPOSIÇÃO DO CONSUMO

Geração de Energia	R\$ 122,52	29,73%
Transmissão	R\$ 27,99	6,79%
Distribuição (Coelba)	R\$ 161,95	39,29%
Perdas de Energia	R\$ 30,81	7,48%
Encargos Setoriais	R\$ 48,68	11,81%
Tributos	R\$ 20,19	4,90%
Total	R\$ 412,14	100%

TOTAL DA FATURA 444,46

INFORMAÇÕES DE TRIBUTOS

ICMS		PIS		COFINS	
BASE DE CALCULO	%	BASE DE CALCULO	%	BASE DE CALCULO	%
		412,14	0,87	412,14	4,03
			3,58		16,61

DEMONSTRATIVO DE CONSUMO DESTA NOTA FISCAL

NÚMERO DO MEDIDOR	TIPO DA FUNÇÃO	ANTERIOR		ATUAL		Nº DIAS	CONSTANTE	AJUSTE	CONSUMO (kWh)
		DATA	LEITURA	DATA	LEITURA				
1200022110	CAT	11/05/2022	3.919,00	09/06/2022	4.442,00	29	1,00000		523,00

DATA PREVISTA DA PRÓXIMA LEITURA: 12/07/2022

DURAÇÃO E FREQUÊNCIA DAS INTERRUPTÕES

DESCRIÇÃO	CONJUNTO	VALOR APURADO	LIMITE MENSAL	LIMITE TRIM.	LIMITE ANUAL
DIC-Nº de horas sem Energia	CATU	abr/2022			
FIC-Nº de vezes sem Energia		0,1300	5,31	10,62	21,25
DMIC-Duração máxima de interrupção contínua		2,0000	3,23	6,47	12,95
		0,0694	3,03	0,00	0,00
DICRI-Duração de Interrupção em dia crítico		Limite DICRI: 12,22			
EUSD-Valor do Encargo de uso do sistema de distribuição = R\$ 250,01					
Todo Consumidor pode solicitar a apuração dos indicadores DIC, FIC, DMIC e DICRI a qualquer tempo.					

INFORMAÇÕES IMPORTANTES

Na data da leitura a bandeira em vigor é a Verde. Mais informações em www.aneel.gov.br.
O cliente é compensado quando há violação na continuidade individual ou do nível de tensão de fornecimento.
Isenção do ICMS conforme Art.22, III do RICMS-Ba.
Pagto. em atraso gera multa 2%(Res414/ANEEL), Juros 1%a.m(Lei 10.438/02) e atualização monetária no próx. mês
O Cliente é compensado quando há descumprimento do prazo definido para os padrões de atendimento comercial.
Esta Nota Fiscal faz parte do Doc. Pgto. nº 610047291134 da Conta Contrato Coletiva nº 6310000017.
Regras para cobrança da contribuição para o custeio do serviço de iluminação pública (COSIP) estão à disposição no site www.neoenergiacoelba.com.br/Poder Público/Contribuição de Iluminação Pública.
Informações Suplementares disponíveis no site www.neoenergiacoelba.com.br, Agência Virtual ou Lojas de Atendimento.
A Iluminação Pública é de responsabilidade da Prefeitura.

NÍVEIS DE TENSÃO

TENSÃO NOMINAL (V)	LIMITE DE VARIAÇÃO(V)	
	MÍNIMO	MÁXIMO
127 220	117 202	133 231

AUTENTICAÇÃO MECÂNICA

DESTAQUE AQUI

CONTA CONTRATO 7062577945	MÊS/ANO 06/2022	TOTAL A PAGAR(R\$) 444,46	VENCIMENTO 26/07/2022
------------------------------	--------------------	------------------------------	--------------------------

838500000040 444600300070 062577945238 011792548138



TALÃO DE PAGAMENTO

Evite dobrar, perfurar ou rasurar.
Este canhoto será usado
em leitora ótica.

AUTENTICAÇÃO MECÂNICA

COMPANHIA DE ELETRICIDADE
DO ESTADO DA BAHIA
AV. EDGARD SANTOS, 300,
CABULA VI, SALVADOR, BAHIA
CEP 41181-900
CNPJ 15.139.629/0001-94
INSCRIÇÃO ESTADUAL 00478696NO



NEOENERGIA
COELBA

Tarifa Social de Energia Elétrica - Lei 10.438, de 26/04/02
TELEATENDIMENTO: 116 ou 0800 276 0116
(Ligação gratuita de telefones fixos e móveis)
Atendimento ao deficiente auditivo ou de fala: 0800 701 0155
Ouvidoria: 0800 071 7676 | SMS Falta de energia: 28116
Agência Nacional de Energia Elétrica - ANEEL 167
(Ligação gratuita de telefones fixos e móveis)
neoenergiacoelba.com.br

DADOS DO CLIENTE

MINISTERIO PUBLICO DA BAHIA

CNPJ: 04.142.491/0001-66

ENDEREÇO DA UNIDADE CONSUMIDORA

RO BA 526 12 GA-12
LOT RECANTO DAS ARVORES

CASSANGE/SALVADOR
41505-220 SALVADOR BA

As condições gerais de fornecimento (Resolução ANEEL 414/2010), tarifas, produtos, serviços prestados e tributos se encontram à disposição, para consulta em nossas unidades de atendimento e no site neoenergiacoelba.com.br

DATA DE VENCIMENTO
26/07/2022

TOTAL A PAGAR (R\$)
92,33

DATA DA EMISSÃO DA NOTA FISCAL
28/06/2022

DATA DA APRESENTAÇÃO
05/07/2022

NÚMERO DA NOTA FISCAL
619995417

CONTA CONTRATO
7064200520

Nº DO CLIENTE
1001729979

Nº DA INSTALAÇÃO
9482272

CLASSIFICAÇÃO

B3 PODER PUBLICO - ESTADUAL OU DISTRITAL
Conv. Monômia - Trifásico

RESERVADO AO FISCO

41A1.4D04.A376.47C5.8260.2D75.2EEB.5067

DESCRIÇÃO DA NOTA FISCAL

	QUANTIDADE	PREÇO(R\$)	VALOR(R\$)
Consumo Ativo(kWh)-TUSD	100,0000000	0,50254000	50,25
Consumo Ativo(kWh)-TE	100,0000000	0,28525000	28,52
Contrib. Ilum. Pública Municipal			13,56

TOTAL DA FATURA **92,33**

INFORMAÇÕES DE TRIBUTOS

ICMS		PIS		COFINS	
BASE DE CALCULO	%	BASE DE CALCULO	%	BASE DE CALCULO	%
		78,77	0,87	78,77	4,03
			0,68		3,17

Tarifas Aplicadas

Consumo Ativo(kWh)-TUSD 0,47804000
Consumo Ativo(kWh)-TE 0,27145000

HISTÓRICO DO CONSUMO

	kWh
JUN 22	100
MAI 22	100
ABR 22	100
MAR 22	100
FEV 22	100
JAN 22	100
DEZ 21	100
NOV 21	100
OUT 21	
SET 21	
AGO 21	
JUL 21	
JUN 21	

Faturado pelo mínimo da fase
- Custo de Disponibilidade,
Artigo 98, Resolução ANEEL
414/2010.

DEMONSTRATIVO DE CONSUMO DESTA NOTA FISCAL

NÚMERO DO MEDIDOR	TIPO DA FUNÇÃO	ANTERIOR		ATUAL		Nº DIAS	CONSTANTE	AJUSTE	CONSUMO (kWh)
		DATA	LEITURA	DATA	LEITURA				
1210141460	CAT CRT	26/05/2022	1,00	28/06/2022	28,00	33	1,00000		27,00
1210141460		26/05/2022	0,00	28/06/2022	0,00	33	1,00000		0,00

DATA PREVISTA DA PRÓXIMA LEITURA: 27/07/2022

DURAÇÃO E FREQUÊNCIA DAS INTERRUPÇÕES

DESCRIÇÃO	CONJUNTO	VALOR APURADO	LIMITE MENSAL	LIMITE TRIMESTRAL	LIMITE ANUAL
DIC-Nº de horas sem Energia	SAO CRISTOVAO	abr/2022			
FIC-Nº de vezes sem Energia		0,0000	4,71	9,43	18,86
DMIC-Duração máxima de interrupção contínua		0,0000	2,98	5,97	11,95
DICRI-Duração de Interrupção em dia crítico		0,0000	2,60	0,00	0,00
		Limite DICRI: 12,22			
EUSD-Valor do Encargo de uso do sistema de distribuição = R\$ 47,80					
Todo Consumidor pode solicitar a apuração dos indicadores DIC, FIC, DMIC e DICRI a qualquer tempo.					

INFORMAÇÕES IMPORTANTES

Na data da leitura a bandeira em vigor é a Verde. Mais informações em www.aneel.gov.br.
O cliente é compensado quando há violação na continuidade individual ou do nível de tensão de fornecimento.
Isenção do ICMS conforme Art.22, III do RICMS-Ba.
Pagto. em atraso gera multa 2%(Res414/ANEEL), Juros 1%a.m(Lei 10.438/02) e atualização monetária no próx. mês
O Cliente é compensado quando há descumprimento do prazo definido para os padrões de atendimento comercial.
Acréscimos legais serão aplicados sobre a COSIP paga em atraso, conforme Legislação Municipal.
Esta Nota Fiscal faz parte do Doc. Pgto. nº 610047291134 da Conta Contrato Coletiva nº 6310000017.
Regras para cobrança da contribuição para o custeio do serviço de iluminação pública (COSIP) estão à disposição no site www.neoenergiacoelba.com.br/Poder Público/Contribuição de Iluminação Pública.
A Iluminação Pública é de responsabilidade da Prefeitura.

NÍVEIS DE TENSÃO

TENSÃO NOMINAL (V)	LIMITE DE VARIAÇÃO(V)	
	MÍNIMO	MÁXIMO
127 220	117 202	133 231

AUTENTICAÇÃO MECÂNICA

DESTAQUE AQUI

CONTA CONTRATO 7064200520	MÊS/ANO 06/2022	TOTAL A PAGAR(R\$) 92,33	VENCIMENTO 26/07/2022
-------------------------------------	---------------------------	------------------------------------	---------------------------------

838000000009 923300300073 064200520233 011792548235



TALÃO DE PAGAMENTO

Evite dobrar, perfurar ou rasurar.
Este canhoto será usado
em leitora ótica.

AUTENTICAÇÃO MECÂNICA

COMPANHIA DE ELETRICIDADE
DO ESTADO DA BAHIA
AV. EDGARD SANTOS, 300,
CABULA VI, SALVADOR, BAHIA
CEP 41181-900
CNPJ 15.139.629/0001-94
INSCRIÇÃO ESTADUAL 00478696NO



NEOENERGIA
COELBA

Tarifa Social de Energia Elétrica - Lei 10.438, de 26/04/02
TELEATENDIMENTO: 116 ou 0800 276 0116
(Ligação gratuita de telefones fixos e móveis)
Atendimento ao deficiente auditivo ou de fala: 0800 701 0155
Ouvidoria: 0800 071 7676 | SMS Falta de energia: 28116
Agência Nacional de Energia Elétrica - ANEEL 167
(Ligação gratuita de telefones fixos e móveis)
neoenergiaoelba.com.br

DADOS DO CLIENTE

MINISTERIO PUBLICO DA BAHIA

CNPJ: 04.142.491/0001-66

DATA DE VENCIMENTO
26/07/2022

TOTAL A PAGAR (R\$)
419,24

DATA DA EMISSÃO DA NOTA FISCAL
28/06/2022

DATA DA APRESENTAÇÃO
05/07/2022

NÚMERO DA NOTA FISCAL
619995418

CONTA CONTRATO
7065329934

Nº DO CLIENTE
1001729979

Nº DA INSTALAÇÃO
3446077

CLASSIFICAÇÃO

B3 PODER PUBLICO - ESTADUAL OU DISTRITAL
Conv. Monômia - Trifásico

RESERVADO AO FISCO

BF88.DB5C.F356.3CBB.0058.CD7E.EE7A.4F9A

DESCRIÇÃO DA NOTA FISCAL

	QUANTIDADE	PREÇO(R\$)	VALOR(R\$)
Consumo Ativo(kWh)-TUSD	532,0000000	0,50264526	267,40
Consumo Ativo(kWh)-TE	532,0000000	0,28541616	151,84

Tarifas Aplicadas

Consumo Ativo(kWh)-TUSD	0,47804000
Consumo Ativo(kWh)-TE	0,27145000

HISTÓRICO DO CONSUMO

	kWh
JUN 22	532
MAI 22	554
ABR 22	730
MAR 22	644
FEV 22	633
JAN 22	237
DEZ 21	
NOV 21	
OUT 21	
SET 21	
AGO 21	
JUL 21	
JUN 21	

COMPOSIÇÃO DO CONSUMO

Geração de Energia	R\$ 124,64	29,73%
Transmissão	R\$ 28,47	6,79%
Distribuição (Coelba)	R\$ 164,74	39,29%
Perdas de Energia	R\$ 31,34	7,48%
Encargos Setoriais	R\$ 49,52	11,81%
Tributos	R\$ 20,53	4,90%
Total	R\$ 419,24	100%

TOTAL DA FATURA **419,24**

INFORMAÇÕES DE TRIBUTOS

ICMS		PIS		COFINS	
BASE DE CALCULO	%	BASE DE CALCULO	%	BASE DE CALCULO	%
		419,24	0,87	419,24	4,03
			3,64		16,89

DEMONSTRATIVO DE CONSUMO DESTA NOTA FISCAL

NÚMERO DO MEDIDOR	TIPO DA FUNÇÃO	ANTERIOR		ATUAL		Nº DIAS	CONSTANTE	AJUSTE	CONSUMO (kWh)
		DATA	LEITURA	DATA	LEITURA				
1122421860	CAT	06/05/2022	38.007,00	06/06/2022	38.539,00	31	1,00000		532,00

DATA PREVISTA DA PRÓXIMA LEITURA: 07/07/2022

DURAÇÃO E FREQUÊNCIA DAS INTERRUPTÕES

DESCRIÇÃO	CONJUNTO	VALOR APURADO	LIMITE MENSAL	LIMITE TRIM.	LIMITE ANUAL
DIC-Nº de horas sem Energia	NAZARE	abr/2022			
FIC-Nº de vezes sem Energia		0,0000	6,03	12,06	24,12
DMIC-Duração máxima de interrupção contínua		0,0000	3,30	6,60	13,20
		0,0000	3,54	0,00	0,00
DICRI-Duração de Interrupção em dia crítico		Limite DICRI: 12,22			
EUSD-Valor do Encargo de uso do sistema de distribuição = R\$ 254,31					
Todo Consumidor pode solicitar a apuração dos indicadores DIC, FIC, DMIC e DICRI a qualquer tempo.					

INFORMAÇÕES IMPORTANTES

Na data da leitura a bandeira em vigor é a Verde. Mais informações em www.aneel.gov.br.
O cliente é compensado quando há violação na continuidade individual ou do nível de tensão de fornecimento.
Isenção do ICMS conforme Art.22, III do RICMS-Ba.
Pagto. em atraso gera multa 2%(Res414/ANEEL), Juros 1%a.m(Lei 10.438/02) e atualização monetária no próx. mês
O Cliente é compensado quando há descumprimento do prazo definido para os padrões de atendimento comercial.
Esta Nota Fiscal faz parte do Doc. Pgto. nº 610047291134 da Conta Contrato Coletiva nº 6310000017.
Regras para cobrança da contribuição para o custeio do serviço de iluminação pública (COSIP) estão à disposição no site www.neoenergiaoelba.com.br/PoderPúblico/ContribuiçãodeIluminaçãoPública.
Informações Suplementares disponíveis no site www.neoenergiaoelba.com.br, Agência Virtual ou Lojas de Atendimento.
A Iluminação Pública é de responsabilidade da Prefeitura.

NÍVEIS DE TENSÃO

TENSÃO NOMINAL (V)	LIMITE DE VARIAÇÃO(V)	
	MÍNIMO	MÁXIMO
220 380	202 350	231 399

AUTENTICAÇÃO MECÂNICA

DESTAQUE AQUI

CONTA CONTRATO 7065329934	MÊS/ANO 06/2022	TOTAL A PAGAR(R\$) 419,24	VENCIMENTO 26/07/2022
-------------------------------------	---------------------------	-------------------------------------	---------------------------------

838900000048 192400300077 065329934230 011792548332



TALÃO DE PAGAMENTO

Evite dobrar, perfurar ou rasurar.
Este canhoto será usado
em leitora ótica.

AUTENTICAÇÃO MECÂNICA

COMPANHIA DE ELETRICIDADE
DO ESTADO DA BAHIA
AV. EDGARD SANTOS, 300,
CABULA VI, SALVADOR, BAHIA
CEP 41181-900
CNPJ 15.139.629/0001-94
INSCRIÇÃO ESTADUAL 00478696NO



NEOENERGIA
COELBA

Tarifa Social de Energia Elétrica - Lei 10.438, de 26/04/02
TELEATENDIMENTO: 116 ou 0800 276 0116
(Ligação gratuita de telefones fixos e móveis)
Atendimento ao deficiente auditivo ou de fala: 0800 701 0155
Ouvidoria: 0800 071 7676 | SMS Falta de energia: 28116
Agência Nacional de Energia Elétrica - ANEEL 167
(Ligação gratuita de telefones fixos e móveis)
neoenergiaoelba.com.br

DADOS DO CLIENTE

MINISTERIO PUBLICO DA BAHIA

CNPJ: 04.142.491/0001-66

DATA DE VENCIMENTO
26/07/2022

TOTAL A PAGAR (R\$)
325,58

DATA DA EMISSÃO DA NOTA FISCAL
28/06/2022

DATA DA APRESENTAÇÃO
05/07/2022

NÚMERO DA NOTA FISCAL
619995419

CONTA CONTRATO
7066617135

Nº DO CLIENTE
1001729979

Nº DA INSTALAÇÃO
3395379

CLASSIFICAÇÃO

B3 PODER PUBLICO - ESTADUAL OU DISTRITAL
Conv. Monômia - Bifásico

RESERVADO AO FISCO

4D62.122D.EC2A.50AD.E27F.BAAC.2C13.0B6F

DESCRIÇÃO DA NOTA FISCAL

	QUANTIDADE	PREÇO(R\$)	VALOR(R\$)
Consumo Ativo(kWh)-TUSD	310,0000000	0,50262064	155,81
Consumo Ativo(kWh)-TE	310,0000000	0,28538548	88,46
Contrib. Ilum. Pública Municipal			81,31

Tarifas Aplicadas	
Consumo Ativo(kWh)-TUSD	0,47804000
Consumo Ativo(kWh)-TE	0,27145000

HISTÓRICO DO CONSUMO

	kWh
JUN 22	310
MAI 22	338
ABR 22	313
MAR 22	50
FEV 22	
JAN 22	
DEZ 21	
NOV 21	
OUT 21	
SET 21	
AGO 21	
JUL 21	
JUN 21	

COMPOSIÇÃO DO CONSUMO

Geração de Energia	R\$ 72,62	29,73%
Transmissão	R\$ 16,59	6,79%
Distribuição (Coelba)	R\$ 95,99	39,29%
Perdas de Energia	R\$ 18,26	7,48%
Encargos Setoriais	R\$ 28,85	11,81%
Tributos	R\$ 11,96	4,90%
Total	R\$ 244,27	100%

TOTAL DA FATURA 325,58

INFORMAÇÕES DE TRIBUTOS

ICMS		PIS		COFINS	
BASE DE CALCULO	%	BASE DE CALCULO	%	BASE DE CALCULO	%
		244,27	0,87	244,27	4,03
			2,12		9,84

DEMONSTRATIVO DE CONSUMO DESTA NOTA FISCAL

NÚMERO DO MEDIDOR	TIPO DA FUNÇÃO	ANTERIOR		ATUAL		Nº DIAS	CONSTANTE	AJUSTE	CONSUMO (kWh)
		DATA	LEITURA	DATA	LEITURA				
1213685925	CAT	06/05/2022	663,00	06/06/2022	973,00	31	1,00000		310,00

DATA PREVISTA DA PRÓXIMA LEITURA: 07/07/2022

DURAÇÃO E FREQUÊNCIA DAS INTERRUPTÕES

DESCRIÇÃO	CONJUNTO	VALOR APURADO	LIMITE MENSAL	LIMITE TRIM.	LIMITE ANUAL
DIC-Nº de horas sem Energia	MUNDO NOVO	abr/2022			
FIC-Nº de vezes sem Energia		0,0000	6,27	12,54	25,08
DMIC-Duração máxima de interrupção contínua		0,0000	3,36	6,72	13,45
DICRI-Duração de Interrupção em dia crítico		0,0000	3,71	0,00	0,00
		Limite DICRI: 12,22			
EUSD-Valor do Encargo de uso do sistema de distribuição = R\$ 148,19					
Todo Consumidor pode solicitar a apuração dos indicadores DIC, FIC, DMIC e DICRI a qualquer tempo.					

INFORMAÇÕES IMPORTANTES

Na data da leitura a bandeira em vigor é a Verde. Mais informações em www.aneel.gov.br.
O cliente é compensado quando há violação na continuidade individual ou do nível de tensão de fornecimento.
Isenção do ICMS conforme Art.22, III do RICMS-Ba.
Pagto. em atraso gera multa 2%(Res414/ANEEL), Juros 1%a.m(Lei 10.438/02) e atualização monetária no próx. mês
O Cliente é compensado quando há descumprimento do prazo definido para os padrões de atendimento comercial.
Esta Nota Fiscal faz parte do Doc. Pgto. nº 610047291134 da Conta Contrato Coletiva nº 6310000017.
Regras para cobrança da contribuição para o custeio do serviço de iluminação pública (COSIP) estão à disposição no site www.neoenergiaoelba.com.br/PoderPúblico/ContribuiçãodeIluminaçãoPública.
Informações Suplementares disponíveis no site www.neoenergiaoelba.com.br, Agência Virtual ou Lojas de Atendimento.
A Iluminação Pública é de responsabilidade da Prefeitura.

NÍVEIS DE TENSÃO

TENSÃO NOMINAL (V)	LIMITE DE VARIAÇÃO(V)	
	MÍNIMO	MÁXIMO
127 220	117 202	133 231

AUTENTICAÇÃO MECÂNICA

DESTAQUE AQUI

CONTA CONTRATO 7066617135	MÊS/ANO 06/2022	TOTAL A PAGAR(R\$) 325,58	VENCIMENTO 26/07/2022
------------------------------	--------------------	------------------------------	--------------------------

838200000037 255800300076 066617135234 011792548430



TALÃO DE PAGAMENTO

Evite dobrar, perfurar ou rasurar.
Este canhoto será usado
em leitora ótica.

AUTENTICAÇÃO MECÂNICA