

DOCUMENTO PARA PAGAMENTO DA CONTA COLETIVA

COMPANHIA DE ELETRICIDADE
DO ESTADO DA BAHIA

AV. EDGARD SANTOS, 300,
CABULA VI, SALVADOR, BAHIA
CEP 41181-900
CNPJ 15.139.629/0001-94
INSCRIÇÃO ESTADUAL 00478696NO



NEOENERGIA
COELBA

Teleatendimento: 116 (ligação gratuita)
Atendimento ao deficiente auditivo ou de fala: 0800 701 0155
Ouvidoria: 0800 071 7676 | SMS Falta de energia: 28116
Agência Nacional de Energia Elétrica - ANEEL 167
(Ligação gratuita de telefones fixos e móveis)
neoenergiaoelba.com.br

DADOS DO CLIENTE

MINISTERIO PUBLICO DA BAHIA
MP DA BAHIA CC 6310000017
CNPJ: 04.142.491/0001-66

ENDEREÇO

AV 5 CENTRO ADM DA BAHIA 575
MINISTERIO PUBLICO DO CAB
CAB/SALVADOR

DATA DE VENCIMENTO

27/06/2022

TOTAL A PAGAR (R\$)

196.310,24

DATA DA EMISSÃO DA NOTA FISCAL

27/05/2022

DATA DA APRESENTAÇÃO

05/06/2022

CONTA CONTRATO
COLETIVA

6310000017

Nº DO DOCUMENTO
DE PAGAMENTO
610047287924

QTDE. DE CONTAS GRUPO A

4

QTDE. DE CONTAS GRUPO B

79

MÊS/ANO

05/22

INFORMAÇÕES SOBRE A CONTA COLETIVA

Este documento representa um resumo do Faturamento de 83 Notas Fiscais/Faturas
As Notas Fiscais/Faturas de Energia Elétrica individuais seguem em anexo

TOTAL A PAGAR(R\$)

196.310,24

Comprovante do Cliente

Autenticação Mecânica

Destaque aqui

| | | | | | | |
|-------------------------|--------------------------|--|---------|------------|----------------------------------|---|
| BANCO DO BRASIL S/A 001 | Vencimento 27/06/2022 | Agência/Cód. Beneficiário 3064-3/150321-9 | Espécie | Quantidade | Valor do Documento 196.310,24 | AIDF 175900000102008 - PAIDF N° 390.872 Parecer/GECOT - 367/98 - 929/00 E 9876/0 (-)Desconto/Abatimento |
|-------------------------|--------------------------|--|---------|------------|----------------------------------|---|

(-)Outras Deduções (+)Mora/Multa p/ dia de atraso (+)Outros Acréscimos

Nosso Número
28092650193929455

Nº do Documento
165381711

(=)Valor Cobrado
196.310,24

Destaque aqui

Ficha do Caixa

Autenticação Mecânica

BANCO DO BRASIL S/A [001-9] 00190.00009 02809.265016 93929.455173 6 90290019631024

Local do Pagamento
PAGÁVEL EM QUALQUER REDE BANCÁRIA

Vencimento
27/06/2022

Beneficiário
COMPANHIA DE ELETRICIDADE DO ESTADO DA BAHIA

Agência/Cód. Beneficiário
3064-3/150321-9

| | | | | | |
|------------------------------|------------------------------|--------------|-------------|-------------------------------------|-----------------------------------|
| Data Documento 28/05/2022 | Nº do Documento 165381711 | Espécie N | Aceite N | Data do Processamento 28/05/2022 | Nosso Número 28092650193929455 |
|------------------------------|------------------------------|--------------|-------------|-------------------------------------|-----------------------------------|

| | | | | | |
|-----------|----------------|--------------|-----------------|-------|-------------------------------------|
| Uso Banco | Carteira 17 | Moeda R\$ | Quantidade x | Valor | (=)Valor do Documento 196.310,24 |
|-----------|----------------|--------------|-----------------|-------|-------------------------------------|

Instruções

- 1-Multa por atraso de pagamento: 2% a ser cobrada na próxima fatura, resolução 414/2010/ANEEL.
- 2-Juros por atraso no pagamento: 1% a.m. a ser cobrado na próxima fatura, resolução 414/2010/ANEEL.
- 3-Atualização Monetária - sobre IGPM - Res. 414/ANEEL de 09/09/10 a ser cobrado na próx. fatura.
- 4-Pagável nos canais de recebimento da rede bancária.
- 5-Usar a opção "TÍTULOS" para pagamento em caixas eletrônicos ou internet.

AIDF 175900000102008 - PAIDF N° 390.872
Parecer/GECOT - 367/98 - 929/00 E 9876/0

(-)Desconto/Abatimento

(-)Outras Deduções

(+)Mora/Multa p/ dia de atraso

(+)Outros Acréscimos

(=)Valor Cobrado

196.310,24

Pagador
MINISTERIO PUBLICO DA BAHIA
04.142.491/0001-66

6310000017

Sacador/Avalista



Ficha de Compensação

Autenticação Mecânica

**COMPANHIA DE ELETRICIDADE
DO ESTADO DA BAHIA**

AV. EDGARD SANTOS, 300,
CABULA VI, SALVADOR, BAHIA
CEP 41181-900
CNPJ 15.139.629/0001-94
INSCRIÇÃO ESTADUAL 00478696NO



NEOENERGIA
COELBA

TELEATENDIMENTO: Emergencial 116 | Comercial 0800 284 8080
(Ligação gratuita de telefones fixos e móveis)
Atendimento ao deficiente auditivo ou de fala: 0800 701 0155
Ouvidoria: 0800 071 7676 | SMS Falta de energia: 28116
Agência Nacional de Energia Elétrica - ANEEL 167
(Ligação gratuita de telefones fixos e móveis)
Site de serviços: www.clientescorporativos.neoenergiacoelba.com.br
neoenergiacoelba.com.br

NOTA FISCAL | FATURA | CONTA DE ENERGIA ELÉTRICA
DADOS DO CLIENTE

MINISTERIO PUBLICO DA BAHIA
CENTRO APERFEICOAMENTO FUNCIONAL

CNPJ: 04.142.491/0001-66

ENDEREÇO

RUA ARQUIMEDES GONCALVES 142

NAZARE/SALVADOR
40050-300 SALVADOR BA

DATA DE VENCIMENTO

27/06/2022

TOTAL A PAGAR (R\$)

10.165,05

DATA DA EMISSÃO DA NOTA FISCAL

27/05/2022

DATA DA APRESENTAÇÃO

05/06/2022

NÚMERO DA NOTA FISCAL

613008907

CONTA CONTRATO

0001886428

Nº DO CLIENTE

1001729979

Nº DA INSTALAÇÃO

5293388

CLASSIFICAÇÃO
A4 Horo-sazonal Verde
PODER PUBLICO - ESTADUAL OU DISTRITAL

RESERVADO AO FISCO
6B97.67F3.2994.313E.6B04.B74E.32BB.CA5A

DESCRIÇÃO DA NOTA FISCAL E INFORMAÇÕES IMPORTANTES

| DESCRIÇÃO | QUANTIDADE | PREÇO(R\$) | VALOR(R\$) |
|--|----------------|-------------|------------|
| Demanda Ativa(kW) | 87,7400000 | 35,78771871 | 3.140,01 |
| Demanda Reativa Excedente.(kVAR) | 4,5600000 | 35,78494736 | 163,17 |
| Consumo Ativo Na Ponta(kWh)-TUSD | 304,8500000 | 2,29994974 | 701,13 |
| Consumo Ativo Fora de Ponta(kWh)-TUSD | 12.499,2000000 | 0,07049739 | 881,16 |
| BANDEIRA AMARELA | | | |
| Consumo Ativo Na Ponta(kWh)-TE | 169,7300000 | 0,49670416 | 84,30 |
| Consumo Ativo Fora Ponta(kWh)-TE | 6.744,0000000 | 0,34740890 | 2.342,92 |
| BANDEIRA VERDE | | | |
| Consumo Ativo Na Ponta(kWh)-TE | 135,1200000 | 0,38678690 | 52,26 |
| Consumo Ativo Fora Ponta(kWh)-TE | 5.755,2000000 | 0,23753059 | 1.367,03 |
| Consumo Reativo Exc. Na Ponta(kVARh) | 524,6400000 | 0,24996413 | 131,14 |
| Consumo Reativo Exc. Fora Ponta(kVARh) | 3.969,6000000 | 0,24997445 | 992,29 |
| Contrib. Ilum. Pública Municipal | | | 309,64 |

TOTAL DA FATURA

10.165,05

TARIFAS APLICADAS

| | |
|--|-------------|
| Demanda Ativa(kW) | 34,20600000 |
| Demanda Reativa Excedente.(kVAR) | 34,20600000 |
| Consumo Ativo Na Ponta(kWh)-TUSD | 2,19832600 |
| Consumo Ativo Fora de Ponta(kWh)-TUSD | 0,06738200 |
| Consumo Ativo Na Ponta(kWh)-TE-AMARELA | 0,47478700 |
| Consumo Ativo Fora Ponta(kWh)-TE-AMARELA | 0,33205600 |
| Consumo Ativo Na Ponta(kWh)-TE-VERDE | 0,36976500 |
| Consumo Ativo Fora Ponta(kWh)-TE-VERDE | 0,22703400 |
| Consumo Reativo Exc. Na Ponta(kVARh) | 0,23892800 |
| Consumo Reativo Exc. Fora Ponta(kVARh) | 0,23892800 |

INFORMAÇÕES DE TRIBUTOS

| ICMS | | | PIS | | COFINS | | |
|-----------------|---|------------------|----------------------------|------|------------------|------|------------------|
| BASE DE CÁLCULO | % | VALOR DO IMPOSTO | BASE DE CÁLCULO PIS/COFINS | % | VALOR DO IMPOSTO | % | VALOR DO IMPOSTO |
| | | | 9.855,41 | 0,79 | 77,85 | 3,63 | 357,75 |

GRÁFICOS

Consumo Ativo na Ponta em kWh

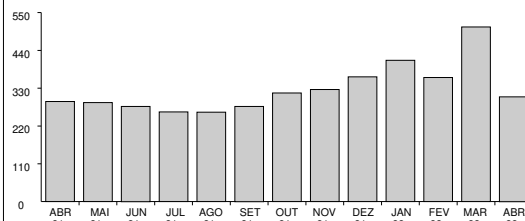

Consumo Ativo Fora da Ponta em kWh

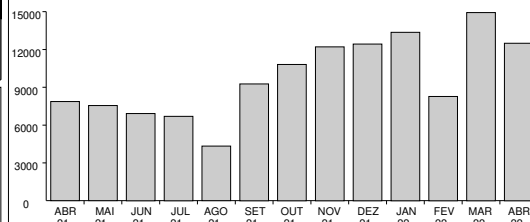

Demanda (Medida x Contratada) em kW

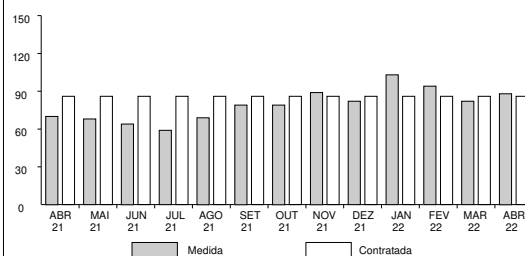

**COMPANHIA DE ELETRICIDADE
DO ESTADO DA BAHIA**

AV. EDGARD SANTOS, 300,
CABULA VI, SALVADOR, BAHIA
CEP 41181-900
CNPJ 15.139.629/0001-94
INSCRIÇÃO ESTADUAL 00478696NO



NEOENERGIA
COELBA

TELEATENDIMENTO: Emergencial 116 | Comercial 0800 284 8080
(Ligação gratuita de telefones fixos e móveis)
Atendimento ao deficiente auditivo ou de fala: 0800 701 0155
Ouvidoria: 0800 071 7676 | SMS Falta de energia: 28116
Agência Nacional de Energia Elétrica - ANEEL 167
(Ligação gratuita de telefones fixos e móveis)
Site de serviços: www.clientescorporativos.neoenergiacoelba.com.br
neoenergiacoelba.com.br

NOTA FISCAL | FATURA | CONTA DE ENERGIA ELÉTRICA
DADOS DO CLIENTE

MINISTERIO PUBLICO DA BAHIA
CNPJ: 04.142.491/0001-66

DATA DE VENCIMENTO

27/06/2022

TOTAL A PAGAR (R\$)

10.165,05

DATA DA EMISSÃO DA NOTA FISCAL

27/05/2022

DATA DA APRESENTAÇÃO

05/06/2022

NÚMERO DA NOTA FISCAL

613008907

CONTA CONTRATO

0001886428

Nº DO CLIENTE

1001729979

Nº DA INSTALAÇÃO

5293388

CLASSIFICAÇÃO

A4 Horo-sazonal Verde
PODER PUBLICO - ESTADUAL OU DISTRITAL

DEMONSTRATIVO DE CONSUMO DESTA NOTA FISCAL

| DESCRIÇÃO DA FUNÇÃO | LEITURA | | CONSTANTE | AJUSTE | CONSUMO / DEMANDA |
|---|------------|------------|-----------|--------|----------------------|
| | DE | ATÉ | | | |
| Nº medidor - 1010209824 / Ciclo - 15/04/2022 a 30/04/2022 / Dias - 15 | | | | | |
| Data | 150422 | 300422 | | | |
| Hora | 220000 | 235900 | | | |
| Consumo Ativo Na Ponta | 389.653,00 | 392.468,00 | 0,04800 | | 135,1200000 |
| Consumo Ativo Fora de Ponta | 314.221,00 | 315.420,00 | 4,80000 | | 5.755,2000000 |
| Demanda Máxima Na Ponta | 0,00 | 60,00 | 0,19200 | | 11,5200000 |
| Demanda Máxima Fora de Ponta | 0,00 | 457,00 | 0,19200 | | 87,7400000 |
| Consumo Reativo Na Ponta | 58.130,00 | 66.419,00 | 0,04800 | | 397,8700000 |
| Consumo Reativo Fora de Ponta | 398.112,00 | 399.574,00 | 4,80000 | | 7.017,6000000 |
| Consumo Reativo Excedente Na Ponta | 654.544,00 | 659.797,00 | 0,04800 | | 252,1400000 |
| Consumo Reativo Excedente Fora de Ponta | 126.035,00 | 126.472,00 | 4,80000 | | 2.097,6000000 |
| Demanda Máxima Corrigida Na Ponta | 0,00 | 365,00 | 0,04800 | | 17,5200000 |
| Demanda Máxima Corrigida Fora de Ponta | 0,00 | 1.923,00 | 0,04800 | | 92,3000000 |
| Nº medidor - 1010209824 / Ciclo - 31/03/2022 a 15/04/2022 / Dias - 15 | | | | | |
| Data | 310322 | 150422 | | | |
| Hora | 235900 | 220000 | | | |
| Consumo Ativo Na Ponta | 386.117,00 | 389.653,00 | 0,04800 | | 169,7300000 |
| Consumo Ativo Fora de Ponta | 312.816,00 | 314.221,00 | 4,80000 | | 6.744,0000000 |
| Demanda Máxima Na Ponta | 0,00 | 0,00 | 0,19200 | | 0,0000000 |
| Demanda Máxima Fora de Ponta | 0,00 | 0,00 | 0,19200 | | 0,0000000 |
| Consumo Reativo Na Ponta | 48.802,00 | 58.130,00 | 0,04800 | | 447,7400000 |
| Consumo Reativo Fora de Ponta | 396.618,00 | 398.112,00 | 4,80000 | | 7.171,2000000 |
| Consumo Reativo Excedente Na Ponta | 648.867,00 | 654.544,00 | 0,04800 | | 272,5000000 |
| Consumo Reativo Excedente Fora de Ponta | 125.645,00 | 126.035,00 | 4,80000 | | 1.872,0000000 |
| Demanda Máxima Corrigida Na Ponta | 0,00 | 0,00 | 0,04800 | | 0,0000000 |
| Demanda Máxima Corrigida Fora de Ponta | 0,00 | 0,00 | 0,04800 | | 0,0000000 |

DADOS COMPLEMENTARES

Fator de Carga

Na Ponta: 0,46

Fora de Ponta: 0,21

VALORES CONTRATADOS

Demanda: 86.00

MÊS REFERÊNCIA DO FATURAMENTO: 04/2022 DATA PREVISTA PARA A PRÓXIMA LEITURA 31/05/2022

COMPANHIA DE ELETRICIDADE
DO ESTADO DA BAHIAAV. EDGARD SANTOS, 300,
CABULA VI, SALVADOR, BAHIA
CEP 41181-900
CNPJ 15.139.629/0001-94
INSCRIÇÃO ESTADUAL 00478696NONEOENERGIA
COELBATELEATENDIMENTO: Emergencial 116 | Comercial 0800 284 8080
(Ligação gratuita de telefones fixos e móveis)
Atendimento ao deficiente auditivo ou de fala: 0800 701 0155
Ouvidoria: 0800 071 7676 | SMS Falta de energia: 28116
Agência Nacional de Energia Elétrica - ANEEL 167
(Ligação gratuita de telefones fixos e móveis)
Site de serviços: www.clientescorporativos.neoenergiacoelba.com.br
neoenergiacoelba.com.br

NOTA FISCAL | FATURA | CONTA DE ENERGIA ELÉTRICA

DADOS DO CLIENTE

MINISTERIO PUBLICO DA BAHIA
CNPJ: 04.142.491/0001-66

DATA DE VENCIMENTO

27/06/2022

TOTAL A PAGAR (R\$)

10.165,05

DATA DA EMISSÃO DA NOTA FISCAL

27/05/2022

DATA DA APRESENTAÇÃO

05/06/2022

NÚMERO DA NOTA FISCAL

613008907

CONTA CONTRATO

0001886428

Nº DO CLIENTE

1001729979

Nº DA INSTALAÇÃO

5293388

CLASSIFICAÇÃO
A4 Horo-sazonal Verde
PODER PUBLICO - ESTADUAL OU DISTRITALAs condições gerais de fornecimento (Resolução ANEEL 414/2010), tarifas, produtos, serviços prestados e tributos se encontram à disposição, para consulta em nossas unidades de atendimento e no site www.coelba.com.br.

INFORMAÇÕES SOBRE A NOTA FISCAL

Na data da leitura a bandeira em vigor é a Verde. Mais informações em www.aneel.gov.br.
A partir de 22/04, tarifa com reajuste médio de 21,35% para Baixa Tensão e 20,54% para Alta Tensão-REH 3.024/22
O cliente é compensado quando há violação na continuidade individual ou do nível de tensão de fornecimento.
Isenção do ICMS conforme Art.22, III do RICMS-Ba.
O Cliente é compensado quando há descumprimento do prazo definido para os padrões de atendimento comercial.
Acréscimos legais serão aplicados sobre a COSIP paga em atraso, conforme Legislação Municipal.
Esta Nota Fiscal faz parte do Doc. Pgto. nº 610047287924 da Conta Contrato Coletiva nº 6310000017.
Regras para cobrança da contribuição para o custeio do serviço de iluminação pública (COSIP) estão à disposição no site www.neoenergiacoelba.com.br/Poder Público/Contribuição de Iluminação Pública.

DURAÇÃO E FREQUÊNCIA DAS INTERRUPÇÕES

| DESCRIÇÃO | CONJUNTO | VALOR APURADO | LIMITE MENSAL | LIMITE TRIMESTRAL | LIMITE ANUAL |
|---|----------|--------------------|---------------|-------------------|--------------|
| DIC - Nº. de horas sem Energia | | fev/2022 | 3,57 | 7,15 | 14,30 |
| FIC - Nº. de vezes sem Energia | | 0,0000 | 2,06 | 4,13 | 8,27 |
| DMIC - Duração máxima de interrupção contínua | | 0,0000 | 2,54 | 0,00 | 0,00 |
| DICRI - Duração de Interrupção em dia crítico | | Limite DICRI: 9,77 | | | |

EUSD - Valor do Encargo de Uso do Sistema de Distribuição = R\$ 4.513,60

NÍVEIS DE TENSÃO

| TENSÃO NOMINAL (V) | LIMITE DE VARIAÇÃO(V) | |
|--------------------|-----------------------|--------|
| | MÍNIMO | MÁXIMO |
| 11900 | 11067 | 12495 |

Todo consumidor pode solicitar a apuração dos indicadores DIC, FIC, DMIC e DICRI a qualquer tempo.

Comprovante do Cliente

Autenticação Mecânica

Destaque aqui

| | | | | | | |
|-------------------------|--------------------------|-----------------------|---------|------------|---------------------------------|--|
| BANCO DO BRASIL S/A 001 | Vencimento 27/06/2022 | Agência/Cód. Benefici | Espécie | Quantidade | Valor do Documento 10.165,05 | AIDF Nº 17590000262009 - PAIDF Nº 932.979 PARECER/GEOT - 367/98, 929/00 e 9876/04 (-)Desconto/Abatimento |
|-------------------------|--------------------------|-----------------------|---------|------------|---------------------------------|--|

| | | |
|--------------------|--------------------------------|----------------------|
| (-)Outras Deduções | (+)Mora/Multa p/ dia de atraso | (+)Outros Acréscimos |
|--------------------|--------------------------------|----------------------|

Ficha do Caixa

Autenticação Mecânica

| | | |
|-----------------------------------|------------------------------|-------------------------------|
| Nosso Número 28092650193926852 | Nº do Documento 210365238 | (=)Valor Cobrado 10.165,05 |
|-----------------------------------|------------------------------|-------------------------------|

Destaque aqui

BANCO DO BRASIL S/A |001-9| 00190.00009 02809.265016 93926.852174 2 90290001016505

| | | | | | | |
|---|-----------------|---------|------------|-----------------------|--------------------------------|--|
| Local do Pagamento | | | | | Vencimento | |
| PAGÁVEL EM QUALQUER REDE BANCÁRIA | | | | | 27/06/2022 | |
| Beneficiário | | | | | Agência/Cód. Beneficiário | |
| COMPANHIA DE ELETRICIDADE DO ESTADO DA BAHIA | | | | | 3064-3/150321-9 | |
| Data Documento | Nº do Documento | Espécie | Aceite | Data do Processamento | Nosso Número | |
| 28/05/2022 | 210365238 | | N | 28/05/2022 | 28092650193926852 | |
| Uso Banco | Carteira | Moeda | Quantidade | Valor | (=)Valor do Documento | |
| | 17 | R\$ | x | | 10.165,05 | |
| Instruções | | | | | (-)Desconto/Abatimento | |
| 1-Multa por atraso de pagamento: 2% a ser cobrada na próxima fatura, resolução 414/2010/ANEEL. | | | | | (-)Outras Deduções | |
| 2-Juros por atraso no pagamento: 1% a.m. a ser cobrado na próxima fatura, resolução 414/2010/ANEEL. | | | | | | |
| 3-Atualização Monetária - sobre IGPM - Res. 414/ANEEL de 09/09/10 a ser cobrado na próx. fatura. | | | | | (+)Mora/Multa p/ dia de atraso | |
| 4-Pagável nos canais de recebimento da rede bancária. | | | | | | |
| 5-Usar a opção "TÍTULOS" para pagamento em caixas eletrônicos ou internet. | | | | | (+)Outros Acréscimos | |
| AIDF Nº 17590000262009 - PAIDF Nº 932.979 | | | | | (=)Valor Cobrado | |
| PARECER/GECOT - 367/98, 929/00 e 9876/04 | | | | | 10.165,05 | |

AIDF Nº 17590000262009 - PAIDF Nº 932.979
PARECER/GEOT - 367/98, 929/00 e 9876/04Pagador
MINISTERIO PUBLICO DA BAHIA
04.142.491/0001-66
Sacador/Avalista

1886428

Ficha de Compensação

Autenticação Mecânica



COMPANHIA DE ELETRICIDADE
DO ESTADO DA BAHIA
AV. EDGARD SANTOS, 300,
CABULA VI, SALVADOR, BAHIA
CEP 41181-900
CNPJ 15.139.629/0001-94
INSCRIÇÃO ESTADUAL 00478696NO



NEOENERGIA
COELBA

Tarifa Social de Energia Elétrica - Lei 10.438, de 26/04/02
TELEATENDIMENTO: 116 ou 0800 276 0116
(Ligação gratuita de telefones fixos e móveis)
Atendimento ao deficiente auditivo ou de fala: 0800 701 0155
Ouvidoria: 0800 071 7676 | SMS Falta de energia: 28116
Agência Nacional de Energia Elétrica - ANEEL 167
(Ligação gratuita de telefones fixos e móveis)
neoenergiacoelba.com.br

DADOS DO CLIENTE

MINISTÉRIO PÚBLICO DA BAHIA
MINISTÉRIO PÚBLICO VALENÇA
CNPJ: 04.142.491/0001-66

DATA DE VENCIMENTO**27/06/2022****TOTAL A PAGAR (R\$)****1.589,23****DATA DA EMISSÃO DA NOTA FISCAL****27/05/2022****DATA DA APRESENTAÇÃO****05/06/2022****NÚMERO DA NOTA FISCAL****613008908****CONTA CONTRATO****0003270572****Nº DO CLIENTE**

1001729979

Nº DA INSTALAÇÃO

6333655

ENDEREÇO DA UNIDADE CONSUMIDORA

RUA CONSELHEIRO ZACARIAS 98

CENTRO-VALENÇA/VALENÇA

45400-000 VALENÇA BA

As condições gerais de fornecimento (Resolução ANEEL 414/2010), tarifas, produtos, serviços prestados e tributos se encontram à disposição, para consulta em nossas unidades de atendimento e no site neoenergiacoelba.com.br

CLASSIFICAÇÃO

B3 PODER PÚBLICO - ESTADUAL OU DISTRITAL
Conv. Monômia - Bifásico

RESERVADO AO FISCO

579B.38D9.C8D2.0AFD.6D0C.F57B.41B9.F42B

DESCRIÇÃO DA NOTA FISCAL

| | QUANTIDADE | PREÇO(R\$) | VALOR(R\$) |
|----------------------------|---------------|------------|------------|
| Consumo Ativo(kWh)-TUSD | 2.110,0000000 | 0,47685509 | 1.006,16 |
| Consumo Ativo(kWh)-TE | 2.110,0000000 | 0,27103222 | 571,87 |
| Acréscimo Bandeira AMARELA | | | 11,20 |

TOTAL DA FATURA**1.589,23****INFORMAÇÕES DE TRIBUTOS**

| ICMS | | | PIS | | | COFINS | | |
|-----------------|---|------------------|-----------------|------|------------------|-----------------|------|------------------|
| BASE DE CALCULO | % | VALOR DO IMPOSTO | BASE DE CALCULO | % | VALOR DO IMPOSTO | BASE DE CALCULO | % | VALOR DO IMPOSTO |
| | | | 1.589,23 | 0,79 | 12,55 | 1.589,23 | 3,63 | 57,69 |

Tarifas Aplicadas

| | |
|-------------------------|------------|
| Consumo Ativo(kWh)-TUSD | 0,45578400 |
| Consumo Ativo(kWh)-TE | 0,25906066 |

HISTÓRICO DO CONSUMO

| | kWh |
|--------|------|
| MAI 22 | 2110 |
| ABR 22 | 2535 |
| MAR 22 | 3285 |
| FEV 22 | 1333 |
| JAN 22 | 1448 |
| DEZ 21 | 2307 |
| NOV 21 | 1678 |
| OUT 21 | 1680 |
| SET 21 | 1037 |
| AGO 21 | 942 |
| JUL 21 | 843 |
| JUN 21 | 1412 |
| MAI 21 | 1005 |

COMPOSIÇÃO DO CONSUMO

| | | |
|-----------------------|---------------------|-------------|
| Geração de Energia | R\$ 474,84 | 29,88% |
| Transmissão | R\$ 108,46 | 6,82% |
| Distribuição (Coelba) | R\$ 627,64 | 39,50% |
| Perdas de Energia | R\$ 119,39 | 7,51% |
| Encargos Setoriais | R\$ 188,66 | 11,87% |
| Tributos | R\$ 70,24 | 4,42% |
| Total | R\$ 1.589,23 | 100% |

DEMONSTRATIVO DE CONSUMO DESTA NOTA FISCAL

| NÚMERO DO MEDIDOR | TIPO DA FUNÇÃO | ANTERIOR | | ATUAL | | Nº DIAS | CONSTANTE | AJUSTE | CONSUMO (kWh) |
|-------------------|----------------|------------|-----------|------------|-----------|---------|-----------|--------|---------------|
| | | DATA | LEITURA | DATA | LEITURA | | | | |
| 2647842 | CAT | 13/04/2022 | 83.223,00 | 13/05/2022 | 85.333,00 | 30 | 1,00000 | | 2.110,00 |

DATA PREVISTA DA PRÓXIMA LEITURA: 13/06/2022

DURAÇÃO E FREQUÊNCIA DAS INTERRUPÇÕES

| DESCRIÇÃO | CONJUNTO | VALOR APURADO | LIMITE MENSAL | LIMITE TRIM. | LIMITE ANUAL |
|--|----------|---------------------|---------------|--------------|--------------|
| DIC-Nº de horas sem Energia | VALENÇA | mar/2022 | | | |
| FIC-Nº de vezes sem Energia | | 0,0000 | 5,43 | 10,86 | 21,73 |
| DMIC-Duração máxima de interrupção contínua | | 0,0000 | 3,23 | 6,47 | 12,95 |
| DICRI-Duração de Interrupção em dia crítico | | 0,0000 | 3,11 | 0,00 | 0,00 |
| | | Limite DICRI: 12,22 | | | |
| EUSD-Valor do Encargo de uso do sistema de distribuição = R\$ 961,70 | | | | | |
| Todo Consumidor pode solicitar a apuração dos indicadores DIC, FIC, DMIC e DICRI a qualquer tempo. | | | | | |

INFORMAÇÕES IMPORTANTES

Na data da leitura a bandeira em vigor é a Verde. Mais informações em www.aneel.gov.br.
A partir de 22/04, tarifa com reajuste médio de 21,35% para Baixa Tensão e 20,54% para Alta Tensão-REH 3.024/22
O cliente é compensado quando há violação na continuidade individual ou do nível de tensão de fornecimento.
Isenção do ICMS conforme Art.22, III do RICMS-Ba.
Pagto. em atraso gera multa 2%(Res414/ANEEL), Juros 1%a.m(Lei 10.438/02) e atualização monetária no próx. mês
O Cliente é compensado quando há descumprimento do prazo definido para os padrões de atendimento comercial.
Esta Nota Fiscal faz parte do Doc. Pgto. nº 610047287924 da Conta Contrato Coletiva nº 6310000017.
Regras para cobrança da contribuição para o custeio do serviço de iluminação pública (COSIP) estão à disposição no site www.neoenergiacoelba.com.br/Poder Público/Contribuição de Iluminação Pública.
A Iluminação Pública é de responsabilidade da Prefeitura.

NÍVEIS DE TENSÃO

| TENSÃO NOMINAL (V) | LIMITE DE VARIAÇÃO(V) | |
|--------------------|-----------------------|------------|
| | MÍNIMO | MÁXIMO |
| 220 380 | 202 348 | 231 396 |

AUTENTICAÇÃO MECÂNICA**DESTAQUE AQUI**

| | | | |
|-------------------------------------|---------------------------|---------------------------------------|---------------------------------|
| CONTA CONTRATO 0003270572 | MÊS/ANO 05/2022 | TOTAL A PAGAR(R\$) 1.589,23 | VENCIMENTO 27/06/2022 |
|-------------------------------------|---------------------------|---------------------------------------|---------------------------------|

838700000150 892300300002 003270572230 012292429138

**TALÃO DE PAGAMENTO**

Evite dobrar, perfurar ou rasurar.
Este canhoto será usado
em leitora ótica.

AUTENTICAÇÃO MECÂNICA

A partir de 22/04/2022, a tarifa com reajuste médio de 21,35% para Baixa Tensão e 20,54% para Alta Tensão-REH 3.024/22. O cliente é compensado quando há violação na continuidade individual ou do nível de tensão de fornecimento. Isenção do ICMS conforme Art.22, III do RICMS-Ba. Pagto. em atraso gera multa 2%(Res414/ANEEL), Juros 1%a.m(Lei 10.438/02) e atualização monetária no próx. mês. O Cliente é compensado quando há descumprimento do prazo definido para os padrões de atendimento comercial. Esta Nota Fiscal faz parte do Doc. Pgto. nº 610047287924 da Conta Contrato Coletiva nº 6310000017. Regras para cobrança da contribuição para o custeio do serviço de iluminação pública (COSIP) estão à disposição no site www.neoenergiacoelba.com.br/Poder Público/Contribuição de Iluminação Pública. A Iluminação Pública é de responsabilidade da Prefeitura.

COMPANHIA DE ELETRICIDADE
DO ESTADO DA BAHIA
AV. EDGARD SANTOS, 300,
CABULA VI, SALVADOR, BAHIA
CEP 41181-900
CNPJ 15.139.629/0001-94
INSCRIÇÃO ESTADUAL 00478696NO



NEOENERGIA
COELBA

Tarifa Social de Energia Elétrica - Lei 10.438, de 26/04/02
TELEATENDIMENTO: 116 ou 0800 276 0116
(Ligação gratuita de telefones fixos e móveis)
Atendimento ao deficiente auditivo ou de fala: 0800 701 0155
Ouvidoria: 0800 071 7676 | SMS Falta de energia: 28116
Agência Nacional de Energia Elétrica - ANEEL 167
(Ligação gratuita de telefones fixos e móveis)
neoenergiaoelba.com.br

DADOS DO CLIENTE

MINISTERIO PUBLICO DA BAHIA

CNPJ: 04.142.491/0001-66

DATA DE VENCIMENTO
27/06/2022

TOTAL A PAGAR (R\$)
315,31

DATA DA EMISSÃO DA NOTA FISCAL
27/05/2022

DATA DA APRESENTAÇÃO
05/06/2022

NÚMERO DA NOTA FISCAL
613008909

CONTA CONTRATO
0005133270

Nº DO CLIENTE
1001729979

Nº DA INSTALAÇÃO
884876

CLASSIFICAÇÃO

B3 PODER PUBLICO - ESTADUAL OU DISTRITAL
Conv. Monômia - Bifásico

RESERVADO AO FISCO

2DB8.CC5F.C7C4.0AF7.F478.095E.F5E8.718D

DESCRIÇÃO DA NOTA FISCAL

| | QUANTIDADE | PREÇO(R\$) | VALOR(R\$) |
|----------------------------------|-------------|------------|------------|
| Consumo Ativo(kWh)-TUSD | 386,0000000 | 0,46191485 | 178,29 |
| Consumo Ativo(kWh)-TE | 386,0000000 | 0,26272996 | 101,41 |
| Acréscimo Bandeira AMARELA | | | 8,10 |
| Contrib. Ilum. Pública Municipal | | | 27,51 |

TOTAL DA FATURA **315,31**

INFORMAÇÕES DE TRIBUTOS

| ICMS | | PIS | | COFINS | |
|-----------------|------------------|-----------------|------------------|-----------------|------------------|
| BASE DE CALCULO | VALOR DO IMPOSTO | BASE DE CALCULO | VALOR DO IMPOSTO | BASE DE CALCULO | VALOR DO IMPOSTO |
| | | 287,80 | 0,79 | 287,80 | 3,63 |

Tarifas Aplicadas

| | |
|-------------------------|------------|
| Consumo Ativo(kWh)-TUSD | 0,44152625 |
| Consumo Ativo(kWh)-TE | 0,25112375 |

HISTÓRICO DO CONSUMO

| | kWh |
|--------|-----|
| MAI 22 | 386 |
| ABR 22 | 239 |
| MAR 22 | 220 |
| FEV 22 | 363 |
| JAN 22 | 212 |
| DEZ 21 | 346 |
| NOV 21 | 235 |
| OUT 21 | 172 |
| SET 21 | 144 |
| AGO 21 | 98 |
| JUL 21 | 101 |
| JUN 21 | 138 |
| MAI 21 | 106 |

COMPOSIÇÃO DO CONSUMO

| | | |
|-----------------------|------------|--------|
| Geração de Energia | R\$ 85,99 | 29,88% |
| Transmissão | R\$ 19,64 | 6,82% |
| Distribuição (Coelba) | R\$ 113,67 | 39,50% |
| Perdas de Energia | R\$ 21,62 | 7,51% |
| Encargos Setoriais | R\$ 34,17 | 11,87% |
| Tributos | R\$ 12,71 | 4,42% |
| Total | R\$ 287,80 | 100% |

DEMONSTRATIVO DE CONSUMO DESTA NOTA FISCAL

| NÚMERO DO MEDIDOR | TIPO DA FUNÇÃO | ANTERIOR | | ATUAL | | Nº DIAS | CONSTANTE | AJUSTE | CONSUMO (kWh) |
|-------------------|----------------|------------|-----------|------------|-----------|---------|-----------|--------|---------------|
| | | DATA | LEITURA | DATA | LEITURA | | | | |
| T66279 | CAT | 07/04/2022 | 13.100,00 | 09/05/2022 | 13.486,00 | 32 | 1,00000 | | 386,00 |

DATA PREVISTA DA PRÓXIMA LEITURA: 07/06/2022

DURAÇÃO E FREQUÊNCIA DAS INTERRUPTÕES

| DESCRIÇÃO | CONJUNTO | VALOR APURADO | LIMITE MENSAL | LIMITE TRIM. | LIMITE ANUAL |
|--|----------|---------------------|---------------|--------------|--------------|
| DIC-Nº de horas sem Energia | BETANIA | mar/2022 | | | |
| FIC-Nº de vezes sem Energia | | 0,3325 | 6,03 | 12,06 | 24,12 |
| DMIC-Duração máxima de interrupção contínua | | 1,0000 | 3,36 | 6,72 | 13,45 |
| DICRI-Duração de Interrupção em dia crítico | | 0,3325 | 3,54 | 0,00 | 0,00 |
| | | Limite DICRI: 12,22 | | | |
| EUSD-Valor do Encargo de uso do sistema de distribuição = R\$ 170,42 | | | | | |
| Todo Consumidor pode solicitar a apuração dos indicadores DIC, FIC, DMIC e DICRI a qualquer tempo. | | | | | |

INFORMAÇÕES IMPORTANTES

Na data da leitura a bandeira em vigor é a Verde. Mais informações em www.aneel.gov.br.
A partir de 22/04, tarifa com reajuste médio de 21,35% para Baixa Tensão e 20,54% para Alta Tensão-REH 3.024/22
O cliente é compensado quando há violação na continuidade individual ou do nível de tensão de fornecimento.
Isenção do ICMS conforme Art.22, III do RICMS-Ba.
Pagto. em atraso gera multa 2%(Res414/ANEEL), Juros 1%a.m(Lei 10.438/02) e atualização monetária no próx. mês
O Cliente é compensado quando há descumprimento do prazo definido para os padrões de atendimento comercial.
Esta Nota Fiscal faz parte do Doc. Pgto. nº 610047287924 da Conta Contrato Coletiva nº 6310000017.
Regras para cobrança da contribuição para o custeio do serviço de iluminação pública (COSIP) estão à disposição no site www.neoenergiaoelba.com.br/Poder Público/Contribuição de Iluminação Pública.
A Iluminação Pública é de responsabilidade da Prefeitura.

NÍVEIS DE TENSÃO

| TENSÃO NOMINAL (V) | LIMITE DE VARIAÇÃO(V) | |
|--------------------|-----------------------|------------|
| | MÍNIMO | MÁXIMO |
| 127 220 | 117 202 | 133 231 |

AUTENTICAÇÃO MECÂNICA

DESTAQUE AQUI

| | | | |
|-------------------------------------|---------------------------|-------------------------------------|---------------------------------|
| CONTA CONTRATO 0005133270 | MÊS/ANO 05/2022 | TOTAL A PAGAR(R\$) 315,31 | VENCIMENTO 27/06/2022 |
|-------------------------------------|---------------------------|-------------------------------------|---------------------------------|

838100000035 153100300003 005133270239 012292429235



TALÃO DE PAGAMENTO

Evite dobrar, perfurar ou rasurar.
Este canhoto será usado
em leitora ótica.

AUTENTICAÇÃO MECÂNICA

COMPANHIA DE ELETRICIDADE
DO ESTADO DA BAHIA
AV. EDGARD SANTOS, 300,
CABULA VI, SALVADOR, BAHIA
CEP 41181-900
CNPJ 15.139.629/0001-94
INSCRIÇÃO ESTADUAL 00478696NO



NEOENERGIA
COELBA

Tarifa Social de Energia Elétrica - Lei 10.438, de 26/04/02
TELEATENDIMENTO: 116 ou 0800 276 0116
(Ligação gratuita de telefones fixos e móveis)
Atendimento ao deficiente auditivo ou de fala: 0800 701 0155
Ouvidoria: 0800 071 7676 | SMS Falta de energia: 28116
Agência Nacional de Energia Elétrica - ANEEL 167
(Ligação gratuita de telefones fixos e móveis)
neoenergiacoelba.com.br

DADOS DO CLIENTE

MINISTERIO PUBLICO DA BAHIA

CNPJ: 04.142.491/0001-66

DATA DE VENCIMENTO
27/06/2022

TOTAL A PAGAR (R\$)
1.177,01

DATA DA EMISSÃO DA NOTA FISCAL
27/05/2022

DATA DA APRESENTAÇÃO
05/06/2022

NÚMERO DA NOTA FISCAL
613008910

CONTA CONTRATO
0006544746

Nº DO CLIENTE
1001729979

Nº DA INSTALAÇÃO
474926

CLASSIFICAÇÃO

B3 PODER PUBLICO - ESTADUAL OU DISTRITAL
Conv. Monômia - Trifásico

RESERVADO AO FISCO

AF53.1137.FFD2.D467.F5F5.2C54.DEBA.5D1D

DESCRIÇÃO DA NOTA FISCAL

| | QUANTIDADE | PREÇO(R\$) | VALOR(R\$) |
|----------------------------------|---------------|------------|------------|
| Consumo Ativo(kWh)-TUSD | 1.371,0000000 | 0,47197080 | 647,07 |
| Consumo Ativo(kWh)-TE | 1.371,0000000 | 0,26831556 | 367,86 |
| Acréscimo Bandeira AMARELA | | | 14,49 |
| Contrib. Ilum. Pública Municipal | | | 147,59 |

TOTAL DA FATURA **1.177,01**

INFORMAÇÕES DE TRIBUTOS

| BASE DE CALCULO | ICMS % | VALOR DO IMPOSTO | BASE DE CALCULO | PIS % | VALOR DO IMPOSTO | BASE DE CALCULO | COFINS % | VALOR DO IMPOSTO |
|--------------------|-----------|---------------------|--------------------|----------|---------------------|--------------------|-------------|---------------------|
| | | | | | | | | |
| | | | 1.029,42 | 0,79 | 8,13 | 1.029,42 | 3,63 | 37,36 |

Tarifas Aplicadas

| | |
|-------------------------|------------|
| Consumo Ativo(kWh)-TUSD | 0,45111741 |
| Consumo Ativo(kWh)-TE | 0,25646290 |

HISTÓRICO DO CONSUMO

| | kWh |
|--------|------|
| MAI 22 | 1371 |
| ABR 22 | 1522 |
| MAR 22 | 961 |
| FEV 22 | 1038 |
| JAN 22 | 543 |
| DEZ 21 | 1328 |
| NOV 21 | 981 |
| OUT 21 | 1091 |
| SET 21 | 768 |
| AGO 21 | 558 |
| JUL 21 | 379 |
| JUN 21 | 348 |
| MAI 21 | 333 |

COMPOSIÇÃO DO CONSUMO

| | | |
|-----------------------|---------------------|-------------|
| Geração de Energia | R\$ 307,58 | 29,88% |
| Transmissão | R\$ 70,25 | 6,82% |
| Distribuição (Coelba) | R\$ 406,56 | 39,50% |
| Perdas de Energia | R\$ 77,34 | 7,51% |
| Encargos Setoriais | R\$ 122,20 | 11,87% |
| Tributos | R\$ 45,49 | 4,42% |
| Total | R\$ 1.029,42 | 100% |

DEMONSTRATIVO DE CONSUMO DESTA NOTA FISCAL

| NÚMERO DO MEDIDOR | TIPO DA FUNÇÃO | ANTERIOR | | ATUAL | | Nº DIAS | CONSTANTE | AJUSTE | CONSUMO (kWh) |
|----------------------|-------------------|------------|-----------|------------|-----------|------------|-----------|--------|------------------|
| | | DATA | LEITURA | DATA | LEITURA | | | | |
| 42166413 | CAT | 11/04/2022 | 91.058,00 | 12/05/2022 | 92.429,00 | 31 | 1,00000 | | 1.371,00 |

DATA PREVISTA DA PRÓXIMA LEITURA: 10/06/2022

DURAÇÃO E FREQUÊNCIA DAS INTERRUPÇÕES

| DESCRIÇÃO | CONJUNTO | VALOR APURADO | LIMITE MENSAL | LIMITE TRIM. | LIMITE ANUAL |
|--|-------------------|---------------------|---------------|--------------|--------------|
| DIC-Nº de horas sem Energia | BOM JESUS DA LAPA | mar/2022 | | | |
| FIC-Nº de vezes sem Energia | | 0,0000 | 5,31 | 10,62 | 21,25 |
| DMIC-Duração máxima de interrupção contínua | | 0,0000 | 3,23 | 6,47 | 12,95 |
| | | 0,0000 | 3,03 | 0,00 | 0,00 |
| DICRI-Duração de Interrupção em dia crítico | | Limite DICRI: 12,22 | | | |
| EUSD-Valor do Encargo de uso do sistema de distribuição = R\$ 618,48 | | | | | |
| Todo Consumidor pode solicitar a apuração dos indicadores DIC, FIC, DMIC e DICRI a qualquer tempo. | | | | | |

INFORMAÇÕES IMPORTANTES

Na data da leitura a bandeira em vigor é a Verde. Mais informações em www.aneel.gov.br.
A partir de 22/04, tarifa com reajuste médio de 21,35% para Baixa Tensão e 20,54% para Alta Tensão-REH 3.024/22.
O cliente é compensado quando há violação na continuidade individual ou do nível de tensão de fornecimento.
Isenção do ICMS conforme Art.22, III do RICMS-Ba.
Pagto. em atraso gera multa 2%(Res414/ANEEL), Juros 1%a.m(Lei 10.438/02) e atualização monetária no próx. mês.
O Cliente é compensado quando há descumprimento do prazo definido para os padrões de atendimento comercial.
Esta Nota Fiscal faz parte do Doc. Pgto. nº 610047287924 da Conta Contrato Coletiva nº 6310000017.
Regras para cobrança da contribuição para o custeio do serviço de iluminação pública (COSIP) estão à disposição no site www.neoenergiacoelba.com.br/Poder Público/Contribuição de Iluminação Pública.
A Iluminação Pública é de responsabilidade da Prefeitura.

NÍVEIS DE TENSÃO

| TENSÃO NOMINAL (V) | LIMITE DE VARIAÇÃO(V) | |
|-----------------------|-----------------------|------------|
| | MÍNIMO | MÁXIMO |
| 127 220 | 117 202 | 133 231 |

AUTENTICAÇÃO MECÂNICA

DESTAQUE AQUI

| | | | |
|-------------------------------------|---------------------------|---------------------------------------|---------------------------------|
| CONTA CONTRATO 0006544746 | MÊS/ANO 05/2022 | TOTAL A PAGAR(R\$) 1.177,01 | VENCIMENTO 27/06/2022 |
|-------------------------------------|---------------------------|---------------------------------------|---------------------------------|

838400000111 770100300001 006544746235 012292429332



TALÃO DE PAGAMENTO

Evite dobrar, perfurar ou rasurar.
Este canhoto será usado
em leitora ótica.

AUTENTICAÇÃO MECÂNICA

COMPANHIA DE ELETRICIDADE
DO ESTADO DA BAHIA
AV. EDGARD SANTOS, 300,
CABULA VI, SALVADOR, BAHIA
CEP 41181-900
CNPJ 15.139.629/0001-94
INSCRIÇÃO ESTADUAL 00478696NO



NEOENERGIA
COELBA

Tarifa Social de Energia Elétrica - Lei 10.438, de 26/04/02
TELEATENDIMENTO: 116 ou 0800 276 0116
(Ligação gratuita de telefones fixos e móveis)
Atendimento ao deficiente auditivo ou de fala: 0800 701 0155
Ouvidoria: 0800 071 7676 | SMS Falta de energia: 28116
Agência Nacional de Energia Elétrica - ANEEL 167
(Ligação gratuita de telefones fixos e móveis)
neoenergiaoelba.com.br

DADOS DO CLIENTE

MINISTERIO PUBLICO DA BAHIA
MINISTERIO PUBLICO CASA DA PROMOT
CNPJ: 04.142.491/0001-66

DATA DE VENCIMENTO**27/06/2022****DATA DA EMISSÃO DA NOTA FISCAL****27/05/2022****CONTA CONTRATO****0021488666****Nº DO CLIENTE**
1001729979**Nº DA INSTALAÇÃO**
6610893**TOTAL A PAGAR (R\$)****433,61****DATA DA APRESENTAÇÃO**
05/06/2022**NÚMERO DA NOTA FISCAL**
613008911**CLASSIFICAÇÃO**

B3 PODER PUBLICO - ESTADUAL OU DISTRITAL
Conv. Monômia - Trifásico

RESERVADO AO FISCO

2BAF.4B60.05A7.40D3.79E8.F750.D0EF.ECB8

DESCRIÇÃO DA NOTA FISCAL

| | QUANTIDADE | PREÇO(R\$) | VALOR(R\$) |
|-------------------------|-------------|------------|------------|
| Consumo Ativo(kWh)-TUSD | 553,0000000 | 0,50011956 | 276,56 |
| Consumo Ativo(kWh)-TE | 553,0000000 | 0,28399972 | 157,05 |

| Tarifas Aplicadas | |
|-------------------------|------------|
| Consumo Ativo(kWh)-TUSD | 0,47804000 |
| Consumo Ativo(kWh)-TE | 0,27145000 |

HISTÓRICO DO CONSUMO

| | kWh |
|--------|------|
| MAI 22 | 553 |
| ABR 22 | 572 |
| MAR 22 | 661 |
| FEV 22 | 653 |
| JAN 22 | 396 |
| DEZ 21 | 792 |
| NOV 21 | 655 |
| OUT 21 | 1188 |
| SET 21 | 714 |
| AGO 21 | 409 |
| JUL 21 | 376 |
| JUN 21 | 411 |
| MAI 21 | 430 |

COMPOSIÇÃO DO CONSUMO

| | | |
|-----------------------|-------------------|-------------|
| Geração de Energia | R\$ 129,56 | 29,88% |
| Transmissão | R\$ 29,59 | 6,82% |
| Distribuição (Coelba) | R\$ 171,25 | 39,50% |
| Perdas de Energia | R\$ 32,58 | 7,51% |
| Encargos Setoriais | R\$ 51,47 | 11,87% |
| Tributos | R\$ 19,16 | 4,42% |
| Total | R\$ 433,61 | 100% |

TOTAL DA FATURA**433,61****INFORMAÇÕES DE TRIBUTOS**

| ICMS | | | PIS | | | COFINS | | |
|-----------------|---|------------------|-----------------|------|------------------|-----------------|------|------------------|
| BASE DE CALCULO | % | VALOR DO IMPOSTO | BASE DE CALCULO | % | VALOR DO IMPOSTO | BASE DE CALCULO | % | VALOR DO IMPOSTO |
| | | | 433,61 | 0,79 | 3,42 | 433,61 | 3,63 | 15,74 |

DEMONSTRATIVO DE CONSUMO DESTA NOTA FISCAL

| NÚMERO DO MEDIDOR | TIPO DA FUNÇÃO | ANTERIOR | | ATUAL | | Nº DIAS | CONSTANTE | AJUSTE | CONSUMO (kWh) |
|-------------------|----------------|------------|-----------|------------|-----------|---------|-----------|--------|---------------|
| | | DATA | LEITURA | DATA | LEITURA | | | | |
| 1010419780 | CAT CRT | 22/04/2022 | 51.495,00 | 24/05/2022 | 52.048,00 | 32 | 1,00000 | | 553,00 |
| 1010419780 | | 22/04/2022 | 17.732,00 | 24/05/2022 | 17.890,00 | 32 | 1,00000 | | 158,00 |

DATA PREVISTA DA PRÓXIMA LEITURA: 23/06/2022

DURAÇÃO E FREQUÊNCIA DAS INTERRUPÇÕES

| DESCRIÇÃO | CONJUNTO | VALOR APURADO | LIMITE MENSAL | LIMITE TRIM. | LIMITE ANUAL |
|--|-------------|---------------------|---------------|--------------|--------------|
| DIC-Nº de horas sem Energia | XIQUE-XIQUE | mar/2022 | | | |
| FIC-Nº de vezes sem Energia | | 0,0000 | 5,79 | 11,58 | 23,16 |
| DMIC-Duração máxima de interrupção contínua | | 0,0000 | 3,23 | 6,47 | 12,95 |
| DICRI-Duração de Interrupção em dia crítico | | 0,0000 | 3,37 | 0,00 | 0,00 |
| | | Limite DICRI: 12,22 | | | |
| EUSD-Valor do Encargo de uso do sistema de distribuição = R\$ 264,35 | | | | | |
| Todo Consumidor pode solicitar a apuração dos indicadores DIC, FIC, DMIC e DICRI a qualquer tempo. | | | | | |

INFORMAÇÕES IMPORTANTES

Na data da leitura a bandeira em vigor é a Verde. Mais informações em www.aneel.gov.br.
A partir de 22/04, tarifa com reajuste médio de 21,35% para Baixa Tensão e 20,54% para Alta Tensão-REH 3.024/22
O cliente é compensado quando há violação na continuidade individual ou do nível de tensão de fornecimento.
Isenção do ICMS conforme Art.22, III do RICMS-Ba.
Pagto. em atraso gera multa 2%(Res414/ANEEL), Juros 1%a.m(Lei 10.438/02) e atualização monetária no próx. mês
O Cliente é compensado quando há descumprimento do prazo definido para os padrões de atendimento comercial.
Esta Nota Fiscal faz parte do Doc. Pgto. nº 610047287924 da Conta Contrato Coletiva nº 6310000017.
Regras para cobrança da contribuição para o custeio do serviço de iluminação pública (COSIP) estão à disposição no site www.neoenergiaoelba.com.br/PoderPublico/Contribuição de Iluminação Pública.
A Iluminação Pública é de responsabilidade da Prefeitura.

NÍVEIS DE TENSÃO

| TENSÃO NOMINAL (V) | LIMITE DE VARIAÇÃO(V) | |
|--------------------|-----------------------|------------|
| | MÍNIMO | MÁXIMO |
| 220 380 | 202 350 | 231 399 |

AUTENTICAÇÃO MECÂNICA**DESTAQUE AQUI**

| | | | |
|-------------------------------------|---------------------------|-------------------------------------|---------------------------------|
| CONTA CONTRATO 0021488666 | MÊS/ANO 05/2022 | TOTAL A PAGAR(R\$) 433,61 | VENCIMENTO 27/06/2022 |
|-------------------------------------|---------------------------|-------------------------------------|---------------------------------|

838400000049 336100300006 021488666239 012292429430

**TALÃO DE PAGAMENTO**

Evite dobrar, perfurar ou rasurar.
Este canhoto será usado
em leitora ótica.

AUTENTICAÇÃO MECÂNICA

ATA DE FORMALIZAÇÃO - 27/05/2022 - 08:08:00

ATA DE FORMALIZAÇÃO - 27/05/2022 - 08:08:00

**COMPANHIA DE ELETRICIDADE
DO ESTADO DA BAHIA**

AV. EDGARD SANTOS, 300,
CABULA VI, SALVADOR, BAHIA
CEP 41181-900
CNPJ 15.139.629/0001-94
INSCRIÇÃO ESTADUAL 00478696NO



NEOENERGIA
COELBA

TELEATENDIMENTO: Emergencial 116 | Comercial 0800 284 8080
(Ligação gratuita de telefones fixos e móveis)
Atendimento ao deficiente auditivo ou de fala: 0800 701 0155
Ouvidoria: 0800 071 7676 | SMS Falta de energia: 28116
Agência Nacional de Energia Elétrica - ANEEL 167
(Ligação gratuita de telefones fixos e móveis)
Site de serviços: www.clientescorporativos.neoenergiacoelba.com.br
neoenergiacoelba.com.br

NOTA FISCAL | FATURA | CONTA DE ENERGIA ELÉTRICA
DADOS DO CLIENTE

MINISTERIO PUBLICO DA BAHIA
MINISTERIO PUBLICO DO ESTADO DA BAH

CNPJ: 04.142.491/0001-66

ENDEREÇO

AV JOANA ANGELICA 183
MINISTERIO PUBLICO DO ESTADO DA BAHIA

NAZARE/SALVADOR
40050-001 SALVADOR BA

DATA DE VENCIMENTO

27/06/2022

TOTAL A PAGAR (R\$)

63.603,30

DATA DA EMISSÃO DA NOTA FISCAL

27/05/2022

DATA DA APRESENTAÇÃO

05/06/2022

NÚMERO DA NOTA FISCAL

613008912

CONTA CONTRATO

0205098054

Nº DO CLIENTE

1001729979

Nº DA INSTALAÇÃO

5297330

CLASSIFICAÇÃO
A4 Horo-sazonal Verde
PODER PUBLICO - ESTADUAL OU DISTRITAL

RESERVADO AO FISCO
88E3.2C0C.568A.D18E.9E08.579D.CDFF.5D91

DESCRIÇÃO DA NOTA FISCAL E INFORMAÇÕES IMPORTANTES

| DESCRIÇÃO | QUANTIDADE | PREÇO(R\$) | VALOR(R\$) |
|--|----------------|-------------|------------|
| Demanda Ativa(kW) | 514,0000000 | 35,78778988 | 18.394,92 |
| Demanda Reativa Excedente.(kVAR) | 0,0000000 | 35,78782172 | 0,00 |
| Consumo Ativo Na Ponta(kWh)-TUSD | 2.429,2800000 | 2,29997751 | 5.587,28 |
| Consumo Ativo Fora de Ponta(kWh)-TUSD | 92.790,0000000 | 0,07049785 | 6.541,49 |
| BANDEIRA AMARELA | | | |
| Consumo Ativo Na Ponta(kWh)-TE | 1.413,0000000 | 0,49673321 | 701,88 |
| Consumo Ativo Fora Ponta(kWh)-TE | 51.138,0000000 | 0,34741150 | 17.765,92 |
| BANDEIRA VERDE | | | |
| Consumo Ativo Na Ponta(kWh)-TE | 1.016,2800000 | 0,38685674 | 393,15 |
| Consumo Ativo Fora Ponta(kWh)-TE | 41.652,0000000 | 0,23753289 | 9.893,71 |
| Consumo Reativo Exc. Na Ponta(kVARh) | 1.428,8400000 | 0,24997192 | 357,16 |
| Consumo Reativo Exc. Fora Ponta(kVARh) | 14.634,0000000 | 0,24997624 | 3.658,15 |
| Contrib. Ilum. Pública Municipal | | | 309,64 |

TOTAL DA FATURA

63.603,30

TARIFAS APLICADAS

| | |
|--|-------------|
| Demanda Ativa(kW) | 34,20600000 |
| Demanda Reativa Excedente.(kVAR) | 34,20600000 |
| Consumo Ativo Na Ponta(kWh)-TUSD | 2,19832600 |
| Consumo Ativo Fora de Ponta(kWh)-TUSD | 0,06738200 |
| Consumo Ativo Na Ponta(kWh)-TE-AMARELA | 0,47478700 |
| Consumo Ativo Fora Ponta(kWh)-TE-AMARELA | 0,33205600 |
| Consumo Ativo Na Ponta(kWh)-TE-VERDE | 0,36976500 |
| Consumo Ativo Fora Ponta(kWh)-TE-VERDE | 0,22703400 |
| Consumo Reativo Exc. Na Ponta(kVARh) | 0,23892800 |
| Consumo Reativo Exc. Fora Ponta(kVARh) | 0,23892800 |

INFORMAÇÕES DE TRIBUTOS

| ICMS | | | PIS | | COFINS | | |
|-----------------|---|------------------|----------------------------|------|------------------|------|------------------|
| BASE DE CÁLCULO | % | VALOR DO IMPOSTO | BASE DE CÁLCULO PIS/COFINS | % | VALOR DO IMPOSTO | % | VALOR DO IMPOSTO |
| | | | 63.293,66 | 0,79 | 500,02 | 3,63 | 2.297,56 |

GRÁFICOS

Consumo Ativo na Ponta em kWh

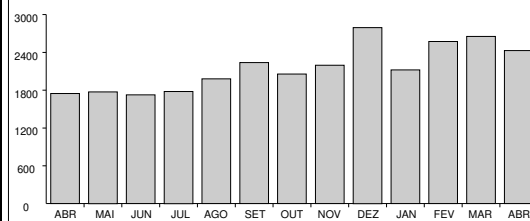

Consumo Ativo Fora da Ponta em MWh

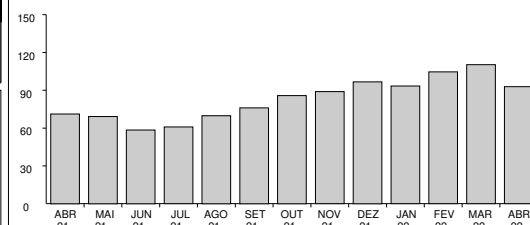

Demanda (Medida x Contratada) em kW

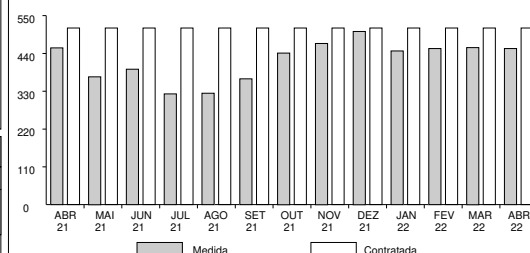

**COMPANHIA DE ELETRICIDADE
DO ESTADO DA BAHIA**

 AV. EDGARD SANTOS, 300,
CABULA VI, SALVADOR, BAHIA

CEP 41181-900

CNPJ 15.139.629/0001-94

INSCRIÇÃO ESTADUAL 00478696NO

NEOENERGIA
COELBA

TELEATENDIMENTO: Emergencial 116 | Comercial 0800 284 8080
(Ligação gratuita de telefones fixos e móveis)
Atendimento ao deficiente auditivo ou de fala: 0800 701 0155
Ouvidoria: 0800 071 7676 | SMS Falta de energia: 28116
Agência Nacional de Energia Elétrica - ANEEL 167
(Ligação gratuita de telefones fixos e móveis)
Site de serviços: www.clientescorporativos.neoenergiacoelba.com.br
neoenergiacoelba.com.br

NOTA FISCAL | FATURA | CONTA DE ENERGIA ELÉTRICA
DADOS DO CLIENTE
MINISTERIO PUBLICO DA BAHIA
CNPJ: 04.142.491/0001-66

DATA DE VENCIMENTO
27/06/2022
TOTAL A PAGAR (R\$)
63.603,30
DATA DA EMISSÃO DA NOTA FISCAL
27/05/2022
DATA DA APRESENTAÇÃO
05/06/2022
NÚMERO DA NOTA FISCAL
613008912
CONTA CONTRATO
0205098054
Nº DO CLIENTE
1001729979
Nº DA INSTALAÇÃO
5297330
CLASSIFICAÇÃO
A4 Horo-sazonal Verde
PODER PUBLICO - ESTADUAL OU DISTRITAL
DEMONSTRATIVO DE CONSUMO DESTA NOTA FISCAL

| DESCRIÇÃO DA FUNÇÃO | LEITURA | | CONSTANTE | AJUSTE | CONSUMO / DEMANDA |
|---|------------|------------|-----------|--------|----------------------|
| | DE | ATÉ | | | |
| Nº medidor - 1011106327 / Ciclo - 15/04/2022 a 30/04/2022 / Dias - 15 | | | | | |
| Data | 150422 | 300422 | | | |
| Hora | 220000 | 235900 | | | |
| Consumo Ativo Na Ponta | 925.606,00 | 931.252,00 | 0,18000 | | 1.016,2800000 |
| Consumo Ativo Fora de Ponta | 571.036,00 | 573.350,00 | 18,00000 | | 41.652,0000000 |
| Demanda Máxima Na Ponta | 0,00 | 121,00 | 0,72000 | | 87,1200000 |
| Demanda Máxima Fora de Ponta | 0,00 | 631,00 | 0,72000 | | 454,3200000 |
| Consumo Reativo Na Ponta | 38.382,00 | 46.520,00 | 0,18000 | | 1.464,8400000 |
| Consumo Reativo Fora de Ponta | 376.239,00 | 378.198,00 | 18,00000 | | 35.262,0000000 |
| Consumo Reativo Excedente Na Ponta | 692.508,00 | 695.987,00 | 0,18000 | | 626,2200000 |
| Consumo Reativo Excedente Fora de Ponta | 50.282,00 | 50.685,00 | 18,00000 | | 7.254,0000000 |
| Demanda Máxima Corrigida Na Ponta | 0,00 | 516,00 | 0,18000 | | 92,8800000 |
| Demanda Máxima Corrigida Fora de Ponta | 0,00 | 2.692,00 | 0,18000 | | 484,5600000 |
| Nº medidor - 1011106327 / Ciclo - 31/03/2022 a 15/04/2022 / Dias - 15 | | | | | |
| Data | 310322 | 150422 | | | |
| Hora | 235900 | 220000 | | | |
| Consumo Ativo Na Ponta | 917.756,00 | 925.606,00 | 0,18000 | | 1.413,0000000 |
| Consumo Ativo Fora de Ponta | 568.195,00 | 571.036,00 | 18,00000 | | 51.138,0000000 |
| Demanda Máxima Na Ponta | 0,00 | 0,00 | 0,72000 | | 0,0000000 |
| Demanda Máxima Fora de Ponta | 0,00 | 0,00 | 0,72000 | | 0,0000000 |
| Consumo Reativo Na Ponta | 27.579,00 | 38.382,00 | 0,18000 | | 1.944,5400000 |
| Consumo Reativo Fora de Ponta | 373.986,00 | 376.239,00 | 18,00000 | | 40.554,0000000 |
| Consumo Reativo Excedente Na Ponta | 688.049,00 | 692.508,00 | 0,18000 | | 802,6200000 |
| Consumo Reativo Excedente Fora de Ponta | 49.872,00 | 50.282,00 | 18,00000 | | 7.380,0000000 |
| Demanda Máxima Corrigida Na Ponta | 0,00 | 0,00 | 0,18000 | | 0,0000000 |
| Demanda Máxima Corrigida Fora de Ponta | 0,00 | 0,00 | 0,18000 | | 0,0000000 |

DADOS COMPLEMENTARES
Fator de Carga

Na Ponta: 0,49

Fora de Ponta: 0,31

VALORES CONTRATADOS

Demanda: 514.00

MÊS REFERÊNCIA DO FATURAMENTO: 04/2022

DATA PREVISTA PARA A PRÓXIMA LEITURA 31/05/2022

COMPANHIA DE ELETRICIDADE
DO ESTADO DA BAHIAAV. EDGARD SANTOS, 300,
CABULA VI, SALVADOR, BAHIA
CEP 41181-900
CNPJ 15.139.629/0001-94
INSCRIÇÃO ESTADUAL 00478696NONEOENERGIA
COELBATELEATENDIMENTO: Emergencial 116 | Comercial 0800 284 8080
(Ligação gratuita de telefones fixos e móveis)
Atendimento ao deficiente auditivo ou de fala: 0800 701 0155
Ouvidoria: 0800 071 7676 | SMS Falta de energia: 28116
Agência Nacional de Energia Elétrica - ANEEL 167
(Ligação gratuita de telefones fixos e móveis)
Site de serviços: www.clientescorporativos.neoenergiacoelba.com.br
neoenergiacoelba.com.br

NOTA FISCAL | FATURA | CONTA DE ENERGIA ELÉTRICA

DADOS DO CLIENTE

MINISTERIO PUBLICO DA BAHIA
CNPJ: 04.142.491/0001-66

DATA DE VENCIMENTO

27/06/2022

TOTAL A PAGAR (R\$)

63.603,30

DATA DA EMISSÃO DA NOTA FISCAL

27/05/2022

DATA DA APRESENTAÇÃO

05/06/2022

NÚMERO DA NOTA FISCAL

613008912

CONTA CONTRATO

0205098054

Nº DO CLIENTE

1001729979

Nº DA INSTALAÇÃO

5297330

CLASSIFICAÇÃO
A4 Horo-sazonal Verde
PODER PUBLICO - ESTADUAL OU DISTRITALAs condições gerais de fornecimento (Resolução ANEEL 414/2010), tarifas, produtos, serviços prestados e tributos se encontram à disposição, para consulta em nossas unidades de atendimento e no site www.coelba.com.br.

INFORMAÇÕES SOBRE A NOTA FISCAL

Na data da leitura a bandeira em vigor é a Verde. Mais informações em www.aneel.gov.br.
A partir de 22/04, tarifa com reajuste médio de 21,35% para Baixa Tensão e 20,54% para Alta Tensão-REH 3.024/22
O cliente é compensado quando há violação na continuidade individual ou do nível de tensão de fornecimento.
Isenção do ICMS conforme Art.22, III do RICMS-Ba.
O Cliente é compensado quando há descumprimento do prazo definido para os padrões de atendimento comercial.
Acréscimos legais serão aplicados sobre a COSIP paga em atraso, conforme Legislação Municipal.
Esta Nota Fiscal faz parte do Doc. Pgto. nº 610047287924 da Conta Contrato Coletiva nº 6310000017.
Regras para cobrança da contribuição para o custeio do serviço de iluminação pública (COSIP) estão à disposição no site www.neoenergiacoelba.com.br/Poder Público/Contribuição de Iluminação Pública.

DURAÇÃO E FREQUÊNCIA DAS INTERRUPÇÕES

| DESCRIÇÃO | CONJUNTO | VALOR APURADO | LIMITE MENSAL | LIMITE TRIMESTRAL | LIMITE ANUAL |
|---|----------|--------------------|---------------|-------------------|--------------|
| DIC - Nº. de horas sem Energia | | fev/2022 | 3,57 | 7,15 | 14,30 |
| FIC - Nº. de vezes sem Energia | | 0,0000 | 2,06 | 4,13 | 8,27 |
| DMIC - Duração máxima de interrupção contínua | | 0,0000 | 2,54 | 0,00 | 0,00 |
| DICRI - Duração de Interrupção em dia crítico | | Limite DICRI: 9,77 | | | |

EUSD - Valor do Encargo de Uso do Sistema de Distribuição = R\$ 29.174,59

NÍVEIS DE TENSÃO

| TENSÃO NOMINAL (V) | LIMITE DE VARIAÇÃO(V) | |
|--------------------|-----------------------|--------|
| | MÍNIMO | MÁXIMO |
| 11900 | 11067 | 12495 |

Todo consumidor pode solicitar a apuração dos indicadores DIC, FIC, DMIC e DICRI a qualquer tempo.

Comprovante do Cliente

Autenticação Mecânica

Destaque aqui

AIDF Nº 17590000262009 - PAIDF Nº 932.979
PARECER/GECOT - 367/98, 929/00 e 9876/04
(-)Desconto/Abatimento

| | | | | | | |
|-------------------------|--------------------------|--|---------|------------|---------------------------------|--|
| BANCO DO BRASIL S/A 001 | Vencimento 27/06/2022 | Agência/Cód. Beneficiário 3064-3/150321-9 | Espécie | Quantidade | Valor do Documento 63.603,30 | |
|-------------------------|--------------------------|--|---------|------------|---------------------------------|--|

(-)Outras Deduções (+)Mora/Multa p/ dia de atraso (+)Outros Acréscimos

Ficha do Caixa

Autenticação Mecânica

Nosso Número
28092650193927740
Nº do Documento
270356140
(=)Valor Cobrado
63.603,30

Destaque aqui

BANCO DO BRASIL S/A | 001-9 | 00190.00009 02809.265016 93927.740170 3 90290006360330

| | | | | | | |
|---|-----------------|---------|------------|-----------------------|-------------------------------|--|
| Local do Pagamento | | | | | Vencimento | |
| PAGÁVEL EM QUALQUER REDE BANCÁRIA | | | | | 27/06/2022 | |
| Beneficiário | | | | | Agência/Cód. Beneficiário | |
| COMPANHIA DE ELETRICIDADE DO ESTADO DA BAHIA | | | | | 3064-3/150321-9 | |
| Data Documento | Nº do Documento | Espécie | Aceite | Data do Processamento | Nosso Número | |
| 28/05/2022 | 270356140 | | N | 28/05/2022 | 28092650193927740 | |
| Uso Banco | Carteira | Moeda | Quantidade | Valor | (=)Valor do Documento | |
| | 17 | R\$ | x | | 63.603,30 | |
| Instruções | | | | | (-)Desconto/Abatimento | |
| 1-Multa por atraso de pagamento: 2% a ser cobrada na próxima fatura, resolução 414/2010/ANEEL. | | | | | (-)Outras Deduções | |
| 2-Juros por atraso no pagamento: 1% a.m. a ser cobrado na próxima fatura, resolução 414/2010/ANEEL. | | | | | | |
| 3-Atualização Monetária - sobre IGPM - Res. 414/ANEEL de 09/09/10 a ser cobrado na próx. fatura. | | | | | (+Mora/Multa p/ dia de atraso | |
| 4-Pagável nos canais de recebimento da rede bancária. | | | | | | |
| 5-Usar a opção "TÍTULOS" para pagamento em caixas eletrônicos ou internet. | | | | | (+)Outros Acréscimos | |
| | | | | | (=)Valor Cobrado | |
| AIDF Nº 17590000262009 - PAIDF Nº 932.979 PARECER/GECOT - 367/98, 929/00 e 9876/04 | | | | | 63.603,30 | |

AIDF Nº 17590000262009 - PAIDF Nº 932.979
PARECER/GECOT - 367/98, 929/00 e 9876/04Pagador
MINISTERIO PUBLICO DA BAHIA
04.142.491/0001-66
Sacador/Avalista

205098054

Ficha de Compensação

Autenticação Mecânica



COMPANHIA DE ELETRICIDADE
DO ESTADO DA BAHIA
AV. EDGARD SANTOS, 300,
CABULA VI, SALVADOR, BAHIA
CEP 41181-900
CNPJ 15.139.629/0001-94
INSCRIÇÃO ESTADUAL 00478696NO



NEOENERGIA
COELBA

Tarifa Social de Energia Elétrica - Lei 10.438, de 26/04/02
TELEATENDIMENTO: 116 ou 0800 276 0116
(Ligação gratuita de telefones fixos e móveis)
Atendimento ao deficiente auditivo ou de fala: 0800 701 0155
Ouvidoria: 0800 071 7676 | SMS Falta de energia: 28116
Agência Nacional de Energia Elétrica - ANEEL 167
(Ligação gratuita de telefones fixos e móveis)
neoenergiaoelba.com.br

DADOS DO CLIENTE

MINISTERIO PUBLICO DA BAHIA
MINISTERIO PUBLICO
CNPJ: 04.142.491/0001-66

DATA DE VENCIMENTO**27/06/2022****TOTAL A PAGAR (R\$)****154,46****DATA DA EMISSÃO DA NOTA FISCAL****27/05/2022****DATA DA APRESENTAÇÃO****05/06/2022****NÚMERO DA NOTA FISCAL****613008913****CONTA CONTRATO****0208354493****Nº DO CLIENTE**

1001729979

Nº DA INSTALAÇÃO

644231

ENDEREÇO DA UNIDADE CONSUMIDORA

RUA DAS NACOES 9998

CENTRO-CAETITE/CAETITE

46400-000 CAETITE BA

As condições gerais de fornecimento (Resolução ANEEL 414/2010), tarifas, produtos, serviços prestados e tributos se encontram à disposição, para consulta em nossas unidades de atendimento e no site neoenergiaoelba.com.br

CLASSIFICAÇÃO

B3 PODER PUBLICO - ESTADUAL OU DISTRITAL
Conv. Monômia - Monofásico

RESERVADO AO FISCO

B00F.C22B.C4BA.CB63.7352.B678.A023.0BC2

DESCRIÇÃO DA NOTA FISCAL

| | QUANTIDADE | PREÇO(R\$) | VALOR(R\$) |
|----------------------------------|-------------|------------|------------|
| Consumo Ativo(kWh)-TUSD | 183,0000000 | 0,49138798 | 89,92 |
| Consumo Ativo(kWh)-TE | 183,0000000 | 0,27909908 | 51,07 |
| Contrib. Ilum. Pública Municipal | | | 13,47 |

TOTAL DA FATURA**154,46****INFORMAÇÕES DE TRIBUTOS**

| ICMS | | | PIS | | | COFINS | | |
|-----------------|---|------------------|-----------------|------|------------------|-----------------|------|------------------|
| BASE DE CALCULO | % | VALOR DO IMPOSTO | BASE DE CALCULO | % | VALOR DO IMPOSTO | BASE DE CALCULO | % | VALOR DO IMPOSTO |
| | | | 140,99 | 0,79 | 1,11 | 140,99 | 3,63 | 5,11 |

Tarifas Aplicadas

| | |
|-------------------------|------------|
| Consumo Ativo(kWh)-TUSD | 0,46969400 |
| Consumo Ativo(kWh)-TE | 0,26680400 |

HISTÓRICO DO CONSUMO

| | kWh |
|--------|-----|
| MAI 22 | 183 |
| ABR 22 | 196 |
| MAR 22 | 195 |
| FEV 22 | 163 |
| JAN 22 | 141 |
| DEZ 21 | 218 |
| NOV 21 | 172 |
| OUT 21 | 195 |
| SET 21 | 195 |
| AGO 21 | 157 |
| JUL 21 | 178 |
| JUN 21 | 157 |
| MAI 21 | 153 |

COMPOSIÇÃO DO CONSUMO

| | | |
|-----------------------|-------------------|-------------|
| Geração de Energia | R\$ 42,13 | 29,88% |
| Transmissão | R\$ 9,62 | 6,82% |
| Distribuição (Coelba) | R\$ 55,69 | 39,51% |
| Perdas de Energia | R\$ 10,59 | 7,51% |
| Encargos Setoriais | R\$ 16,74 | 11,87% |
| Tributos | R\$ 6,22 | 4,41% |
| Total | R\$ 140,99 | 100% |

DEMONSTRATIVO DE CONSUMO DESTA NOTA FISCAL

| NÚMERO DO MEDIDOR | TIPO DA FUNÇÃO | ANTERIOR | | ATUAL | | Nº DIAS | CONSTANTE | AJUSTE | CONSUMO (kWh) |
|-------------------|----------------|------------|-----------|------------|-----------|---------|-----------|--------|---------------|
| | | DATA | LEITURA | DATA | LEITURA | | | | |
| 73082722 | CAT | 18/04/2022 | 19.917,00 | 18/05/2022 | 20.100,00 | 30 | 1,00000 | | 183,00 |

DATA PREVISTA DA PRÓXIMA LEITURA: 17/06/2022

DURAÇÃO E FREQUÊNCIA DAS INTERRUPÇÕES

| DESCRIÇÃO | CONJUNTO | VALOR APURADO | LIMITE MENSAL | LIMITE TRIM. | LIMITE ANUAL |
|--|----------|---------------------|---------------|--------------|--------------|
| DIC-Nº de horas sem Energia | CAETITE | mar/2022 0,0000 | 5,91 | 11,82 | 23,64 |
| FIC-Nº de vezes sem Energia | | 0,0000 | 3,30 | 6,60 | 13,20 |
| DMIC-Duração máxima de interrupção contínua | | 0,0000 | 3,46 | 0,00 | 0,00 |
| DICRI-Duração de Interrupção em dia crítico | | Limite DICRI: 12,22 | | | |
| EUSD-Valor do Encargo de uso do sistema de distribuição = R\$ 85,95 | | | | | |
| Todo Consumidor pode solicitar a apuração dos indicadores DIC, FIC, DMIC e DICRI a qualquer tempo. | | | | | |

INFORMAÇÕES IMPORTANTES

Na data da leitura a bandeira em vigor é a Verde. Mais informações em www.aneel.gov.br.
A partir de 22/04, tarifa com reajuste médio de 21,35% para Baixa Tensão e 20,54% para Alta Tensão-REH 3.024/22
O cliente é compensado quando há violação na continuidade individual ou do nível de tensão de fornecimento.
Isenção do ICMS conforme Art.22, III do RICMS-Ba.
Pagto. em atraso gera multa 2%(Res414/ANEEL), Juros 1%a.m(Lei 10.438/02) e atualização monetária no próx. mês
O Cliente é compensado quando há descumprimento do prazo definido para os padrões de atendimento comercial.
Esta Nota Fiscal faz parte do Doc. Pgto. nº 610047287924 da Conta Contrato Coletiva nº 6310000017.
Regras para cobrança da contribuição para o custeio do serviço de iluminação pública (COSIP) estão à disposição no site www.neoenergiaoelba.com.br/Poder Público/Contribuição de Iluminação Pública.
A Iluminação Pública é de responsabilidade da Prefeitura.

NÍVEIS DE TENSÃO

| TENSÃO NOMINAL (V) | LIMITE DE VARIAÇÃO(V) | |
|--------------------|-----------------------|--------|
| | MÍNIMO | MÁXIMO |
| 220 | 202 | 231 |

AUTENTICAÇÃO MECÂNICA**DESTAQUE AQUI**

| | | | |
|-------------------------------------|---------------------------|-------------------------------------|---------------------------------|
| CONTA CONTRATO 0208354493 | MÊS/ANO 05/2022 | TOTAL A PAGAR(R\$) 154,46 | VENCIMENTO 27/06/2022 |
|-------------------------------------|---------------------------|-------------------------------------|---------------------------------|

838000000017 544600300009 208354493238 012292429537

**TALÃO DE PAGAMENTO**

Evite dobrar, perfurar ou rasurar.
Este canhoto será usado
em leitora ótica.

AUTENTICAÇÃO MECÂNICA

A partir de 22/04/2022, a tarifa de energia elétrica será reajustada em 21,35% para a Baixa Tensão e 20,54% para a Alta Tensão-REH 3.024/22.

A partir de 22/04/2022, a tarifa de energia elétrica será reajustada em 21,35% para a Baixa Tensão e 20,54% para a Alta Tensão-REH 3.024/22.

COMPANHIA DE ELETRICIDADE
DO ESTADO DA BAHIA
AV. EDGARD SANTOS, 300,
CABULA VI, SALVADOR, BAHIA
CEP 41181-900
CNPJ 15.139.629/0001-94
INSCRIÇÃO ESTADUAL 00478696NO



NEOENERGIA
COELBA

Tarifa Social de Energia Elétrica - Lei 10.438, de 26/04/02
TELEATENDIMENTO: 116 ou 0800 276 0116
(Ligação gratuita de telefones fixos e móveis)
Atendimento ao deficiente auditivo ou de fala: 0800 701 0155
Ouvidoria: 0800 071 7676 | SMS Falta de energia: 28116
Agência Nacional de Energia Elétrica - ANEEL 167
(Ligação gratuita de telefones fixos e móveis)
neoenergiaoelba.com.br

DADOS DO CLIENTE

MINISTERIO PUBLICO DA BAHIA

CNPJ: 04.142.491/0001-66

DATA DE VENCIMENTO
27/06/2022

TOTAL A PAGAR (R\$)
1.912,17

DATA DA EMISSÃO DA NOTA FISCAL
27/05/2022

DATA DA APRESENTAÇÃO
05/06/2022

NÚMERO DA NOTA FISCAL
613008914

CONTA CONTRATO
0210102620

Nº DO CLIENTE
1001729979

Nº DA INSTALAÇÃO
6035479

CLASSIFICAÇÃO

B3 PODER PUBLICO - ESTADUAL OU DISTRITAL
Conv. Monômia - Trifásico

RESERVADO AO FISCO

20DA.C8D3.F62E.4B9D.5A69.D994.D155.3C4E

DESCRIÇÃO DA NOTA FISCAL

| | QUANTIDADE | PREÇO(R\$) | VALOR(R\$) |
|----------------------------------|---------------|------------|------------|
| Consumo Ativo(kWh)-TUSD | 2.133,0000000 | 0,47479419 | 1.012,73 |
| Consumo Ativo(kWh)-TE | 2.133,0000000 | 0,26988378 | 575,66 |
| Acréscimo Bandeira AMARELA | | | 16,91 |
| Contrib. Ilum. Pública Municipal | | | 306,87 |

TOTAL DA FATURA 1.912,17

INFORMAÇÕES DE TRIBUTOS

| ICMS | | | PIS | | | COFINS | | |
|-----------------|---|------------------|-----------------|------|------------------|-----------------|------|------------------|
| BASE DE CALCULO | % | VALOR DO IMPOSTO | BASE DE CALCULO | % | VALOR DO IMPOSTO | BASE DE CALCULO | % | VALOR DO IMPOSTO |
| | | | 1.605,30 | 0,79 | 12,68 | 1.605,30 | 3,63 | 58,27 |

Tarifas Aplicadas

| | |
|-------------------------|------------|
| Consumo Ativo(kWh)-TUSD | 0,45380967 |
| Consumo Ativo(kWh)-TE | 0,25796161 |

HISTÓRICO DO CONSUMO

| | kWh |
|--------|------|
| MAI 22 | 2133 |
| ABR 22 | 2417 |
| MAR 22 | 1856 |
| FEV 22 | 1333 |
| JAN 22 | 1831 |
| DEZ 21 | 2691 |
| NOV 21 | 1952 |
| OUT 21 | 1988 |
| SET 21 | 1444 |
| AGO 21 | 1180 |
| JUL 21 | 857 |
| JUN 21 | 1058 |
| MAI 21 | 1015 |

COMPOSIÇÃO DO CONSUMO

| | | |
|-----------------------|--------------|--------|
| Geração de Energia | R\$ 479,64 | 29,88% |
| Transmissão | R\$ 109,55 | 6,82% |
| Distribuição (Coelba) | R\$ 633,99 | 39,50% |
| Perdas de Energia | R\$ 120,60 | 7,51% |
| Encargos Setoriais | R\$ 190,57 | 11,87% |
| Tributos | R\$ 70,95 | 4,42% |
| Total | R\$ 1.605,30 | 100% |

DEMONSTRATIVO DE CONSUMO DESTA NOTA FISCAL

| NÚMERO DO MEDIDOR | TIPO DA FUNÇÃO | ANTERIOR | | ATUAL | | Nº DIAS | CONSTANTE | AJUSTE | CONSUMO (kWh) |
|-------------------|----------------|------------|-----------|------------|-----------|---------|-----------|--------|---------------|
| | | DATA | LEITURA | DATA | LEITURA | | | | |
| 1185924870 | CAT | 12/04/2022 | 29.507,00 | 13/05/2022 | 31.640,00 | 31 | 1,00000 | | 2.133,00 |

DATA PREVISTA DA PRÓXIMA LEITURA: 13/06/2022

DURAÇÃO E FREQUÊNCIA DAS INTERRUPÇÕES

| DESCRIÇÃO | CONJUNTO | VALOR APURADO | LIMITE MENSAL | LIMITE TRIM. | LIMITE ANUAL |
|--|----------|---------------------|---------------|--------------|--------------|
| DIC-Nº de horas sem Energia | CIA I | mar/2022 | | | |
| FIC-Nº de vezes sem Energia | | 0,0000 | 4,95 | 9,91 | 19,82 |
| DMIC-Duração máxima de interrupção contínua | | 0,0000 | 3,11 | 6,22 | 12,45 |
| | | 0,0000 | 2,77 | 0,00 | 0,00 |
| DICRI-Duração de Interrupção em dia crítico | | Limite DICRI: 12,22 | | | |
| EUSD-Valor do Encargo de uso do sistema de distribuição = R\$ 967,97 | | | | | |
| Todo Consumidor pode solicitar a apuração dos indicadores DIC, FIC, DMIC e DICRI a qualquer tempo. | | | | | |

INFORMAÇÕES IMPORTANTES

Na data da leitura a bandeira em vigor é a Verde. Mais informações em www.aneel.gov.br.
A partir de 22/04, tarifa com reajuste médio de 21,35% para Baixa Tensão e 20,54% para Alta Tensão-REH 3.024/22
O cliente é compensado quando há violação na continuidade individual ou do nível de tensão de fornecimento.
Isenção do ICMS conforme Art.22, III do RICMS-Ba.
Pagto. em atraso gera multa 2%(Res414/ANEEL), Juros 1%a.m(Lei 10.438/02) e atualização monetária no próx. mês
O Cliente é compensado quando há descumprimento do prazo definido para os padrões de atendimento comercial.
Esta Nota Fiscal faz parte do Doc. Pgto. nº 610047287924 da Conta Contrato Coletiva nº 6310000017.
Regras para cobrança da contribuição para o custeio do serviço de iluminação pública (COSIP) estão à disposição no site www.neoenergiaoelba.com.br/Poder Público/Contribuição de Iluminação Pública.
A Iluminação Pública é de responsabilidade da Prefeitura.

NÍVEIS DE TENSÃO

| TENSÃO NOMINAL (V) | LIMITE DE VARIAÇÃO(V) | |
|--------------------|-----------------------|------------|
| | MÍNIMO | MÁXIMO |
| 127 220 | 117 202 | 133 231 |

AUTENTICAÇÃO MECÂNICA

DESTAQUE AQUI

| | | | |
|------------------------------|--------------------|--------------------------------|--------------------------|
| CONTA CONTRATO 0210102620 | MÊS/ANO 05/2022 | TOTAL A PAGAR(R\$) 1.912,17 | VENCIMENTO 27/06/2022 |
|------------------------------|--------------------|--------------------------------|--------------------------|

838000000190 121700300006 210102620237 012292429634



TALÃO DE PAGAMENTO

Evite dobrar, perfurar ou rasurar.
Este canhoto será usado
em leitora ótica.

AUTENTICAÇÃO MECÂNICA

COMPANHIA DE ELETRICIDADE
DO ESTADO DA BAHIA
AV. EDGARD SANTOS, 300,
CABULA VI, SALVADOR, BAHIA
CEP 41181-900
CNPJ 15.139.629/0001-94
INSCRIÇÃO ESTADUAL 00478696NO



Tarifa Social de Energia Elétrica - Lei 10.438, de 26/04/02
TELEATENDIMENTO: 116 ou 0800 276 0116
(Ligação gratuita de telefones fixos e móveis)
Atendimento ao deficiente auditivo ou de fala: 0800 701 0155
Ouvidoria: 0800 071 7676 | SMS Falta de energia: 28116
Agência Nacional de Energia Elétrica - ANEEL 167
(Ligação gratuita de telefones fixos e móveis)
neoenergiaoelba.com.br

DADOS DO CLIENTE

MINISTERIO PUBLICO DA BAHIA

CNPJ: 04.142.491/0001-66

DATA DE VENCIMENTO
27/06/2022

TOTAL A PAGAR (R\$)
115,33

DATA DA EMISSÃO DA NOTA FISCAL
27/05/2022

DATA DA APRESENTAÇÃO
05/06/2022

NÚMERO DA NOTA FISCAL
613008915

CONTA CONTRATO
0218004369

Nº DO CLIENTE
1001729979

Nº DA INSTALAÇÃO
3349044

CLASSIFICAÇÃO

B3 PODER PUBLICO - ESTADUAL OU DISTRITAL
Conv. Monômia - Monofásico

RESERVADO AO FISCO

7DE4.28A4.6728.F278.3EF5.9D72.B88C.F02C

DESCRIÇÃO DA NOTA FISCAL

| | QUANTIDADE | PREÇO(R\$) | VALOR(R\$) |
|----------------------------------|--------------|------------|------------|
| Consumo Ativo(kWh)-TUSD | 129,00000000 | 0,47189260 | 60,87 |
| Consumo Ativo(kWh)-TE | 129,00000000 | 0,26824584 | 34,60 |
| Acréscimo Bandeira AMARELA | | | 1,35 |
| Contrib. Ilum. Pública Municipal | | | 18,51 |

TOTAL DA FATURA **115,33**

INFORMAÇÕES DE TRIBUTOS

| ICMS | | PIS | | COFINS | |
|-----------------|------------------|-----------------|------------------|-----------------|------------------|
| BASE DE CALCULO | VALOR DO IMPOSTO | BASE DE CALCULO | VALOR DO IMPOSTO | BASE DE CALCULO | VALOR DO IMPOSTO |
| | | 96,82 | 0,79 | 0,76 | |
| | | | | 96,82 | 3,63 |
| | | | | | 3,51 |

Tarifas Aplicadas

| | |
|-------------------------|------------|
| Consumo Ativo(kWh)-TUSD | 0,45111741 |
| Consumo Ativo(kWh)-TE | 0,25646290 |

HISTÓRICO DO CONSUMO

| | kWh |
|--------|-----|
| MAI 22 | 129 |
| ABR 22 | 99 |
| MAR 22 | 116 |
| FEV 22 | 124 |
| JAN 22 | 84 |
| DEZ 21 | 135 |
| NOV 21 | 125 |
| OUT 21 | 127 |
| SET 21 | 120 |
| AGO 21 | 103 |
| JUL 21 | 106 |
| JUN 21 | 113 |
| MAI 21 | 73 |

COMPOSIÇÃO DO CONSUMO

| | | |
|-----------------------|-----------|--------|
| Geração de Energia | R\$ 28,93 | 29,88% |
| Transmissão | R\$ 6,61 | 6,83% |
| Distribuição (Coelba) | R\$ 38,25 | 39,50% |
| Perdas de Energia | R\$ 7,27 | 7,51% |
| Encargos Setoriais | R\$ 11,49 | 11,87% |
| Tributos | R\$ 4,27 | 4,41% |
| Total | R\$ 96,82 | 100% |

DEMONSTRATIVO DE CONSUMO DESTA NOTA FISCAL

| NÚMERO DO MEDIDOR | TIPO DA FUNÇÃO | ANTERIOR | | ATUAL | | Nº DIAS | CONSTANTE | AJUSTE | CONSUMO (kWh) |
|-------------------|----------------|------------|-----------|------------|-----------|---------|-----------|--------|---------------|
| | | DATA | LEITURA | DATA | LEITURA | | | | |
| 605047564 | CAT | 11/04/2022 | 33.428,00 | 12/05/2022 | 33.557,00 | 31 | 1,00000 | | 129,00 |

DATA PREVISTA DA PRÓXIMA LEITURA: 10/06/2022

DURAÇÃO E FREQUÊNCIA DAS INTERRUPÇÕES

| DESCRIÇÃO | CONJUNTO | VALOR APURADO | LIMITE MENSAL | LIMITE TRIM. | LIMITE ANUAL |
|--|-----------------|---------------------|---------------|--------------|--------------|
| DIC-Nº de horas sem Energia | MORRO DO CHAPEU | mar/2022 | | | |
| FIC-Nº de vezes sem Energia | | 0,0000 | 6,03 | 12,06 | 24,12 |
| DMIC-Duração máxima de interrupção contínua | | 0,0000 | 3,23 | 6,47 | 12,95 |
| | | 0,0000 | 3,54 | 0,00 | 0,00 |
| DICRI-Duração de Interrupção em dia crítico | | Limite DICRI: 12,22 | | | |
| EUSD-Valor do Encargo de uso do sistema de distribuição = R\$ 58,19 | | | | | |
| Todo Consumidor pode solicitar a apuração dos indicadores DIC, FIC, DMIC e DICRI a qualquer tempo. | | | | | |

INFORMAÇÕES IMPORTANTES

Na data da leitura a bandeira em vigor é a Verde. Mais informações em www.aneel.gov.br.
A partir de 22/04, tarifa com reajuste médio de 21,35% para Baixa Tensão e 20,54% para Alta Tensão-REH 3.024/22
O cliente é compensado quando há violação na continuidade individual ou do nível de tensão de fornecimento.
Isenção do ICMS conforme Art.22, III do RICMS-Ba.
Pagto. em atraso gera multa 2%(Res414/ANEEL), Juros 1%a.m(Lei 10.438/02) e atualização monetária no próx. mês
O Cliente é compensado quando há descumprimento do prazo definido para os padrões de atendimento comercial.
Esta Nota Fiscal faz parte do Doc. Pgto. nº 610047287924 da Conta Contrato Coletiva nº 6310000017.
Regras para cobrança da contribuição para o custeio do serviço de iluminação pública (COSIP) estão à disposição no site www.neoenergiaoelba.com.br/Poder Público/Contribuição de Iluminação Pública.
A Iluminação Pública é de responsabilidade da Prefeitura.

NÍVEIS DE TENSÃO

| TENSÃO NOMINAL (V) | LIMITE DE VARIAÇÃO(V) | |
|--------------------|-----------------------|--------|
| | MÍNIMO | MÁXIMO |
| 220 | 202 | 231 |

AUTENTICAÇÃO MECÂNICA

DESTAQUE AQUI

| | | | |
|-------------------------------------|---------------------------|-------------------------------------|---------------------------------|
| CONTA CONTRATO 0218004369 | MÊS/ANO 05/2022 | TOTAL A PAGAR(R\$) 115,33 | VENCIMENTO 27/06/2022 |
|-------------------------------------|---------------------------|-------------------------------------|---------------------------------|

838000000017 153300300007 218004369233 012292429731



TALÃO DE PAGAMENTO

Evite dobrar, perfurar ou rasurar.
Este canhoto será usado
em leitora ótica.

AUTENTICAÇÃO MECÂNICA

ATA DE FORMALIZAÇÃO - 27/05/2022 - 08:08:00 - 000000000017

COMPANHIA DE ELETRICIDADE
DO ESTADO DA BAHIA
AV. EDGARD SANTOS, 300,
CABULA VI, SALVADOR, BAHIA
CEP 41181-900
CNPJ 15.139.629/0001-94
INSCRIÇÃO ESTADUAL 00478696NO



NEOENERGIA
COELBA

Tarifa Social de Energia Elétrica - Lei 10.438, de 26/04/02
TELEATENDIMENTO: 116 ou 0800 276 0116
(Ligação gratuita de telefones fixos e móveis)
Atendimento ao deficiente auditivo ou de fala: 0800 701 0155
Ouvidoria: 0800 071 7676 | SMS Falta de energia: 28116
Agência Nacional de Energia Elétrica - ANEEL 167
(Ligação gratuita de telefones fixos e móveis)
neoenergiaoelba.com.br

DADOS DO CLIENTE

MINISTERIO PUBLICO DA BAHIA
MINISTERIO PUBLICO
CNPJ: 04.142.491/0001-66

DATA DE VENCIMENTO**27/06/2022****TOTAL A PAGAR (R\$)****589,66****DATA DA EMISSÃO DA NOTA FISCAL****27/05/2022****DATA DA APRESENTAÇÃO****05/06/2022****NÚMERO DA NOTA FISCAL****613008916****CONTA CONTRATO****0218272983****Nº DO CLIENTE**

1001729979

Nº DA INSTALAÇÃO

4054547

ENDEREÇO DA UNIDADE CONSUMIDORA

RUA GOIAS 272

SAO FRANCISCO/RUY BARBOSA

46800-000 RUY BARBOSA BA

As condições gerais de fornecimento (Resolução ANEEL 414/2010), tarifas, produtos, serviços prestados e tributos se encontram à disposição, para consulta em nossas unidades de atendimento e no site neoenergiaoelba.com.br

CLASSIFICAÇÃO

B3 PODER PUBLICO - ESTADUAL OU DISTRITAL
Conv. Monômia - Trifásico

RESERVADO AO FISCO

AEC0.A371.BC65.90C2.FE0E.9C1D.0F9A.B2DE

DESCRIÇÃO DA NOTA FISCAL

| | QUANTIDADE | PREÇO(R\$) | VALOR(R\$) |
|-------------------------|-------------|------------|------------|
| Consumo Ativo(kWh)-TUSD | 752,0000000 | 0,50014106 | 376,10 |
| Consumo Ativo(kWh)-TE | 752,0000000 | 0,28398989 | 213,56 |

| Tarifas Aplicadas | |
|-------------------------|------------|
| Consumo Ativo(kWh)-TUSD | 0,47804000 |
| Consumo Ativo(kWh)-TE | 0,27145000 |

HISTÓRICO DO CONSUMO

| | kWh |
|--------|-----|
| MAI 22 | 752 |
| ABR 22 | 806 |
| MAR 22 | 920 |
| FEV 22 | 618 |
| JAN 22 | 458 |
| DEZ 21 | 677 |
| NOV 21 | 640 |
| OUT 21 | 754 |
| SET 21 | 531 |
| AGO 21 | 254 |
| JUL 21 | 257 |
| JUN 21 | 388 |
| MAI 21 | 460 |

COMPOSIÇÃO DO CONSUMO

| | | |
|-----------------------|-------------------|-------------|
| Geração de Energia | R\$ 176,18 | 29,88% |
| Transmissão | R\$ 40,24 | 6,82% |
| Distribuição (Coelba) | R\$ 232,89 | 39,50% |
| Perdas de Energia | R\$ 44,30 | 7,51% |
| Encargos Setoriais | R\$ 70,00 | 11,87% |
| Tributos | R\$ 26,05 | 4,42% |
| Total | R\$ 589,66 | 100% |

TOTAL DA FATURA**589,66****INFORMAÇÕES DE TRIBUTOS**

| ICMS | | PIS | | COFINS | |
|-----------------|------------------|-----------------|------------------|-----------------|------------------|
| BASE DE CALCULO | VALOR DO IMPOSTO | BASE DE CALCULO | VALOR DO IMPOSTO | BASE DE CALCULO | VALOR DO IMPOSTO |
| | | 589,66 | 0,79 | 589,66 | 3,63 |

DEMONSTRATIVO DE CONSUMO DESTA NOTA FISCAL

| NÚMERO DO MEDIDOR | TIPO DA FUNÇÃO | ANTERIOR | | ATUAL | | Nº DIAS | CONSTANTE | AJUSTE | CONSUMO (kWh) |
|-------------------|----------------|------------|-----------|------------|-----------|---------|-----------|--------|---------------|
| | | DATA | LEITURA | DATA | LEITURA | | | | |
| 60968977 | CAT | 22/04/2022 | 73.562,00 | 23/05/2022 | 74.314,00 | 31 | 1,00000 | | 752,00 |

DATA PREVISTA DA PRÓXIMA LEITURA: 22/06/2022

DURAÇÃO E FREQUÊNCIA DAS INTERRUPÇÕES

| DESCRIÇÃO | CONJUNTO | VALOR APURADO | LIMITE MENSAL | LIMITE TRIME. | LIMITE ANUAL |
|--|------------|---------------------|---------------|---------------|--------------|
| DIC-Nº de horas sem Energia | SAO MIGUEL | mar/2022 | | | |
| FIC-Nº de vezes sem Energia | | 0,0000 | 6,15 | 12,30 | 24,60 |
| DMIC-Duração máxima de interrupção contínua | | 0,0000 | 3,30 | 6,60 | 13,20 |
| DICRI-Duração de Interrupção em dia crítico | | 0,0000 | 3,63 | 0,00 | 0,00 |
| | | Limite DICRI: 12,22 | | | |
| EUSD-Valor do Encargo de uso do sistema de distribuição = R\$ 359,48 | | | | | |
| Todo Consumidor pode solicitar a apuração dos indicadores DIC, FIC, DMIC e DICRI a qualquer tempo. | | | | | |

INFORMAÇÕES IMPORTANTES

Na data da leitura a bandeira em vigor é a Verde. Mais informações em www.aneel.gov.br.
A partir de 22/04, tarifa com reajuste médio de 21,35% para Baixa Tensão e 20,54% para Alta Tensão-REH 3.024/22
O cliente é compensado quando há violação na continuidade individual ou do nível de tensão de fornecimento.
Isenção do ICMS conforme Art.22, III do RICMS-Ba.
Pagto. em atraso gera multa 2%(Res414/ANEEL), Juros 1%a.m(Lei 10.438/02) e atualização monetária no próx. mês
O Cliente é compensado quando há descumprimento do prazo definido para os padrões de atendimento comercial.
Esta Nota Fiscal faz parte do Doc. Pgto. nº 610047287924 da Conta Contrato Coletiva nº 6310000017.
Regras para cobrança da contribuição para o custeio do serviço de iluminação pública (COSIP) estão à disposição no site www.neoenergiaoelba.com.br/PoderPublico/Contribuição
A Iluminação Pública é de responsabilidade da Prefeitura.

NÍVEIS DE TENSÃO

| TENSÃO NOMINAL (V) | LIMITE DE VARIAÇÃO(V) | |
|--------------------|-----------------------|------------|
| | MÍNIMO | MÁXIMO |
| 220 380 | 202 350 | 231 399 |

AUTENTICAÇÃO MECÂNICA**DESTAQUE AQUI**

| | | | |
|-------------------------------------|---------------------------|-------------------------------------|---------------------------------|
| CONTA CONTRATO 0218272983 | MÊS/ANO 05/2022 | TOTAL A PAGAR(R\$) 589,66 | VENCIMENTO 27/06/2022 |
|-------------------------------------|---------------------------|-------------------------------------|---------------------------------|

838200000053 896600300000 218272983239 012292429839

**TALÃO DE PAGAMENTO**

Evite dobrar, perfurar ou rasurar.
Este canhoto será usado
em leitora ótica.

AUTENTICAÇÃO MECÂNICA

**COMPANHIA DE ELETRICIDADE
DO ESTADO DA BAHIA**

AV. EDGARD SANTOS, 300,
CABULA VI, SALVADOR, BAHIA
CEP 41181-900
CNPJ 15.139.629/0001-94
INSCRIÇÃO ESTADUAL 00478696NO



NEOENERGIA
COELBA

TELEATENDIMENTO: Emergencial 116 | Comercial 0800 284 8080
(Ligação gratuita de telefones fixos e móveis)
Atendimento ao deficiente auditivo ou de fala: 0800 701 0155
Ouvidoria: 0800 071 7676 | SMS Falta de energia: 28116
Agência Nacional de Energia Elétrica - ANEEL 167
(Ligação gratuita de telefones fixos e móveis)
Site de serviços: www.clientescorporativos.neoenergiacoelba.com.br
neoenergiacoelba.com.br

NOTA FISCAL | FATURA | CONTA DE ENERGIA ELÉTRICA
DADOS DO CLIENTE

MINISTERIO PUBLICO DA BAHIA

CNPJ: 04.142.491/0001-66

ENDEREÇO

AV JOANA ANGELICA 1102

NAZARE/SALVADOR
40050-000 SALVADOR BA

DATA DE VENCIMENTO

27/06/2022

TOTAL A PAGAR (R\$)

3.895,30

DATA DA EMISSÃO DA NOTA FISCAL

27/05/2022

DATA DA APRESENTAÇÃO

05/06/2022

NÚMERO DA NOTA FISCAL

613008917

CONTA CONTRATO

0220439194

Nº DO CLIENTE

1001729979

Nº DA INSTALAÇÃO

5296470

CLASSIFICAÇÃO
A4 Horo-sazonal Verde
PODER PÚBLICO - ESTADUAL OU DISTRITAL

RESERVADO AO FISCO
2816.11DA.FB8D.097D.BEAB.AE2D.9798.5106

DESCRIÇÃO DA NOTA FISCAL E INFORMAÇÕES IMPORTANTES

| DESCRIÇÃO | QUANTIDADE | PREÇO(R\$) | VALOR(R\$) |
|--|---------------|-------------|------------|
| Demanda Ativa(kW) | 33,0000000 | 35,78721212 | 1.180,97 |
| Demanda Reativa Excedente.(kVAR) | 0,0000000 | 35,78721212 | 0,00 |
| Consumo Ativo Na Ponta(kWh)-TUSD | 255,4600000 | 2,29994660 | 587,54 |
| Consumo Ativo Fora de Ponta(kWh)-TUSD | 4.627,2600000 | 0,07049615 | 326,20 |
| BANDEIRA AMARELA | | | |
| Consumo Ativo Na Ponta(kWh)-TE | 148,0100000 | 0,49667741 | 73,51 |
| Consumo Ativo Fora Ponta(kWh)-TE | 2.496,9000000 | 0,34740703 | 867,44 |
| BANDEIRA VERDE | | | |
| Consumo Ativo Na Ponta(kWh)-TE | 107,4500000 | 0,38670311 | 41,55 |
| Consumo Ativo Fora Ponta(kWh)-TE | 2.130,3600000 | 0,23752518 | 506,01 |
| Consumo Reativo Exc. Na Ponta(kVARh) | 0,0000000 | 0,24997698 | 0,00 |
| Consumo Reativo Exc. Fora Ponta(kVARh) | 9,8400000 | 0,24807434 | 2,44 |
| Contrib. Ilum. Pública Municipal | | | 309,64 |

TOTAL DA FATURA

3.895,30

TARIFAS APLICADAS

| | |
|--|-------------|
| Demanda Ativa(kW) | 34,20600000 |
| Demanda Reativa Excedente.(kVAR) | 34,20600000 |
| Consumo Ativo Na Ponta(kWh)-TUSD | 2,19832600 |
| Consumo Ativo Fora de Ponta(kWh)-TUSD | 0,06738200 |
| Consumo Ativo Na Ponta(kWh)-TE-AMARELA | 0,47478700 |
| Consumo Ativo Fora Ponta(kWh)-TE-AMARELA | 0,33205600 |
| Consumo Ativo Na Ponta(kWh)-TE-VERDE | 0,36976500 |
| Consumo Ativo Fora Ponta(kWh)-TE-VERDE | 0,22703400 |
| Consumo Reativo Exc. Na Ponta(kVARh) | 0,23892800 |
| Consumo Reativo Exc. Fora Ponta(kVARh) | 0,23892800 |

INFORMAÇÕES DE TRIBUTOS

| ICMS | | | PIS | | COFINS | | |
|-----------------|---|------------------|----------------------------|------|------------------|------|------------------|
| BASE DE CÁLCULO | % | VALOR DO IMPOSTO | BASE DE CÁLCULO PIS/COFINS | % | VALOR DO IMPOSTO | % | VALOR DO IMPOSTO |
| | | | 3.585,66 | 0,79 | 28,32 | 3,63 | 130,16 |

GRÁFICOS

Consumo Ativo na Ponta em kWh

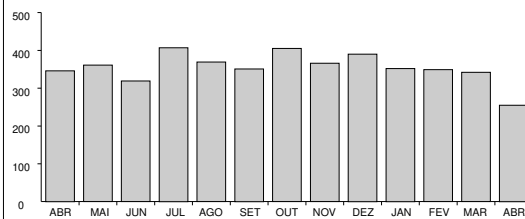

Consumo Ativo Fora da Ponta em kWh

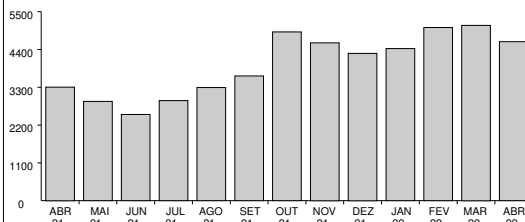

Demanda (Medida x Contratada) em kW

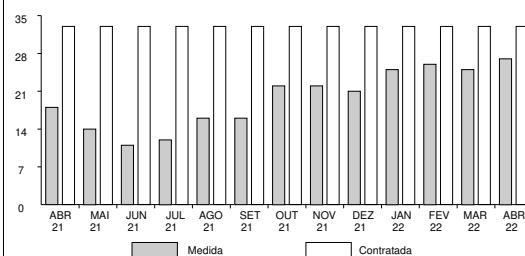

**COMPANHIA DE ELETRICIDADE
DO ESTADO DA BAHIA**

AV. EDGARD SANTOS, 300,
CABULA VI, SALVADOR, BAHIA
CEP 41181-900
CNPJ 15.139.629/0001-94
INSCRIÇÃO ESTADUAL 00478696NO



NEOENERGIA
COELBA

TELEATENDIMENTO: Emergencial 116 | Comercial 0800 284 8080
(Ligação gratuita de telefones fixos e móveis)
Atendimento ao deficiente auditivo ou de fala: 0800 701 0155
Ouvidoria: 0800 071 7676 | SMS Falta de energia: 28116
Agência Nacional de Energia Elétrica - ANEEL 167
(Ligação gratuita de telefones fixos e móveis)
Site de serviços: www.clientescorporativos.neoenergiacoelba.com.br
neoenergiacoelba.com.br

NOTA FISCAL | FATURA | CONTA DE ENERGIA ELÉTRICA
DADOS DO CLIENTE

MINISTERIO PUBLICO DA BAHIA
CNPJ: 04.142.491/0001-66

DATA DE VENCIMENTO

27/06/2022

TOTAL A PAGAR (R\$)

3.895,30

DATA DA EMISSÃO DA NOTA FISCAL

27/05/2022

DATA DA APRESENTAÇÃO

05/06/2022

NÚMERO DA NOTA FISCAL

613008917

CONTA CONTRATO

0220439194

Nº DO CLIENTE

1001729979

Nº DA INSTALAÇÃO

5296470

CLASSIFICAÇÃO

A4 Horo-sazonal Verde
PODER PUBLICO - ESTADUAL OU DISTRITAL

DEMONSTRATIVO DE CONSUMO DESTA NOTA FISCAL

| DESCRIÇÃO DA FUNÇÃO | LEITURA | | CONSTANTE | AJUSTE | CONSUMO / DEMANDA |
|---|------------|------------|-----------|--------|----------------------|
| | DE | ATÉ | | | |
| Nº medidor - 80910193 / Ciclo - 15/04/2022 a 30/04/2022 / Dias - 15 | | | | | |
| Data | 150422 | 300422 | | | |
| Hora | 220000 | 235900 | | | |
| Consumo Ativo Na Ponta | 238.972,00 | 247.708,00 | 0,01200 | | 104,83000000 |
| Consumo Ativo Fora de Ponta | 701.867,00 | 703.599,00 | 1,20000 | | 2.078,40000000 |
| Demanda Máxima Na Ponta | 0,00 | 131,00 | 0,04800 | | 6,29000000 |
| Demanda Máxima Fora de Ponta | 0,00 | 547,00 | 0,04800 | | 26,26000000 |
| Consumo Reativo Na Ponta | 619.309,00 | 622.056,00 | 0,01200 | | 32,96000000 |
| Consumo Reativo Fora de Ponta | 167.357,00 | 167.796,00 | 1,20000 | | 526,80000000 |
| Consumo Reativo Excedente Na Ponta | 603,00 | 603,00 | 0,01200 | | 0,00000000 |
| Consumo Reativo Excedente Fora de Ponta | 959,00 | 963,00 | 1,20000 | | 4,80000000 |
| Demanda Máxima Corrigida Na Ponta | 0,00 | 491,00 | 0,01200 | | 5,89000000 |
| Demanda Máxima Corrigida Fora de Ponta | 0,00 | 1.944,00 | 0,01200 | | 23,33000000 |
| Nº medidor - 80910193 / Ciclo - 31/03/2022 a 15/04/2022 / Dias - 15 | | | | | |
| Data | 310322 | 150422 | | | |
| Hora | 235900 | 220000 | | | |
| Consumo Ativo Na Ponta | 226.939,00 | 238.972,00 | 0,01200 | | 144,40000000 |
| Consumo Ativo Fora de Ponta | 699.837,00 | 701.867,00 | 1,20000 | | 2.436,00000000 |
| Demanda Máxima Na Ponta | 0,00 | 0,00 | 0,04800 | | 0,00000000 |
| Demanda Máxima Fora de Ponta | 0,00 | 0,00 | 0,04800 | | 0,00000000 |
| Consumo Reativo Na Ponta | 615.463,00 | 619.309,00 | 0,01200 | | 46,15000000 |
| Consumo Reativo Fora de Ponta | 166.851,00 | 167.357,00 | 1,20000 | | 607,20000000 |
| Consumo Reativo Excedente Na Ponta | 603,00 | 603,00 | 0,01200 | | 0,00000000 |
| Consumo Reativo Excedente Fora de Ponta | 955,00 | 959,00 | 1,20000 | | 4,80000000 |
| Demanda Máxima Corrigida Na Ponta | 0,00 | 0,00 | 0,01200 | | 0,00000000 |
| Demanda Máxima Corrigida Fora de Ponta | 0,00 | 0,00 | 0,01200 | | 0,00000000 |

DADOS COMPLEMENTARES
Fator de Carga

Na Ponta: 0,69 Fora de Ponta: 0,26

Acrescentar aos Consumos/Demandas Medidos a Perda de Transformação de: 2,50%

VALORES CONTRATADOS

Demanda: 33.00

MÊS REFERÊNCIA DO FATURAMENTO: 04/2022 DATA PREVISTA PARA A PRÓXIMA LEITURA 31/05/2022

COMPANHIA DE ELETRICIDADE
DO ESTADO DA BAHIA

AV. EDGARD SANTOS, 300,
CABULA VI, SALVADOR, BAHIA
CEP 41181-900
CNPJ 15.139.629/0001-94
INSCRIÇÃO ESTADUAL 00478696NO



NEOENERGIA
COELBA

TELEATENDIMENTO: Emergencial 116 | Comercial 0800 284 8080
(Ligação gratuita de telefones fixos e móveis)
Atendimento ao deficiente auditivo ou de fala: 0800 701 0155
Ouvidoria: 0800 071 7676 | SMS Falta de energia: 28116
Agência Nacional de Energia Elétrica - ANEEL 167
(Ligação gratuita de telefones fixos e móveis)
Site de serviços: www.clientescorporativos.neoenergiacoelba.com.br
neoenergiacoelba.com.br

NOTA FISCAL | FATURA | CONTA DE ENERGIA ELÉTRICA

DADOS DO CLIENTE

MINISTERIO PUBLICO DA BAHIA
CNPJ: 04.142.491/0001-66

DATA DE VENCIMENTO

27/06/2022

TOTAL A PAGAR (R\$)

3.895,30

DATA DA EMISSÃO DA NOTA FISCAL

27/05/2022

DATA DA APRESENTAÇÃO

05/06/2022

NÚMERO DA NOTA FISCAL

613008917

CONTA CONTRATO

0220439194

Nº DO CLIENTE

1001729979

Nº DA INSTALAÇÃO

5296470

CLASSIFICAÇÃO
A4 Horo-sazonal Verde
PODER PUBLICO - ESTADUAL OU DISTRITAL

As condições gerais de fornecimento (Resolução ANEEL 414/2010), tarifas, produtos, serviços prestados e tributos se encontram à disposição, para consulta em nossas unidades de atendimento e no site www.coelba.com.br.

INFORMAÇÕES SOBRE A NOTA FISCAL

Na data da leitura a bandeira em vigor é a Verde. Mais informações em www.aneel.gov.br.
A partir de 22/04, tarifa com reajuste médio de 21,35% para Baixa Tensão e 20,54% para Alta Tensão-REH 3.024/22
O cliente é compensado quando há violação na continuidade individual ou do nível de tensão de fornecimento.
Isenção do ICMS conforme Art.22, III do RICMS-Ba.
O Cliente é compensado quando há descumprimento do prazo definido para os padrões de atendimento comercial.
Acréscimos legais serão aplicados sobre a COSIP paga em atraso, conforme Legislação Municipal.
Esta Nota Fiscal faz parte do Doc. Pgto. nº 610047287924 da Conta Contrato Coletiva nº 6310000017.
Regras para cobrança da contribuição para o custeio do serviço de iluminação pública (COSIP) estão à disposição no site www.neoenergiacoelba.com.br/Poder Público/Contribuição de Iluminação Pública.

DURAÇÃO E FREQUÊNCIA DAS INTERRUPÇÕES

| DESCRIÇÃO | CONJUNTO | VALOR APURADO | LIMITE MENSAL | LIMITE TRIMESTRAL | LIMITE ANUAL |
|---|----------|--------------------|---------------|-------------------|--------------|
| DIC - Nº. de horas sem Energia | | fev/2022 | 3,57 | 7,15 | 14,30 |
| FIC - Nº. de vezes sem Energia | | 0,0000 | 2,06 | 4,13 | 8,27 |
| DMIC - Duração máxima de interrupção contínua | | 0,0000 | 2,54 | 0,00 | 0,00 |
| DICRI - Duração de Interrupção em dia crítico | | Limite DICRI: 9,77 | | | |

EUSD - Valor do Encargo de Uso do Sistema de Distribuição = R\$ 2.002,16

NÍVEIS DE TENSÃO

| TENSÃO NOMINAL (V) | LIMITE DE VARIAÇÃO(V) | |
|--------------------|-----------------------|--------|
| | MÍNIMO | MÁXIMO |
| 11900 | 11067 | 12495 |

Todo consumidor pode solicitar a apuração dos indicadores DIC, FIC, DMIC e DICRI a qualquer tempo.

Comprovante do Cliente

Autenticação Mecânica

Destaque aqui

| | | | | | | |
|-------------------------|--------------------------|--|---------|------------|--------------------------------|---|
| BANCO DO BRASIL S/A 001 | Vencimento 27/06/2022 | Agência/Cód. Beneficiário 3064-3/150321-9 | Espécie | Quantidade | Valor do Documento 3.895,30 | AIDF Nº 17590000262009 - PAIDF Nº 932.979 PARECER/GECOT - 367/98, 929/00 e 9876/04 (-)Desconto/Abatimento |
|-------------------------|--------------------------|--|---------|------------|--------------------------------|---|

| | | |
|--------------------|--------------------------------|----------------------|
| (-)Outras Deduções | (+)Mora/Multa p/ dia de atraso | (+)Outros Acréscimos |
|--------------------|--------------------------------|----------------------|

Ficha do Caixa

Autenticação Mecânica

| | | |
|-----------------------------------|-----------------------------|------------------------------|
| Nosso Número 28092650193926751 | Nº do Documento 40438741 | (=)Valor Cobrado 3.895,30 |
|-----------------------------------|-----------------------------|------------------------------|

Destaque aqui

BANCO DO BRASIL S/A |001-9| 00190.00009 02809.265016 93926.751178 1 90290000389530

| | |
|--|--------------------------|
| Local do Pagamento PAGÁVEL EM QUALQUER REDE BANCÁRIA | Vencimento 27/06/2022 |
|--|--------------------------|

| | |
|---|--|
| Beneficiário COMPANHIA DE ELETRICIDADE DO ESTADO DA BAHIA | Agência/Cód. Beneficiário 3064-3/150321-9 |
|---|--|

| | | | | | |
|------------------------------|-----------------------------|--------------|-------------|-------------------------------------|-----------------------------------|
| Data Documento 28/05/2022 | Nº do Documento 40438741 | Espécie N | Aceite N | Data do Processamento 28/05/2022 | Nosso Número 28092650193926751 |
|------------------------------|-----------------------------|--------------|-------------|-------------------------------------|-----------------------------------|

| | | | | | |
|-----------------|----------------|--------------|-----------------|-------------------|-----------------------------------|
| Uso Banco 17 | Carteira 17 | Moeda R\$ | Quantidade x | Valor 3.895,30 | (=)Valor do Documento 3.895,30 |
|-----------------|----------------|--------------|-----------------|-------------------|-----------------------------------|

| | |
|------------|------------------------|
| Instruções | (-)Desconto/Abatimento |
|------------|------------------------|

- 1-Multa por atraso de pagamento: 2% a ser cobrada na próxima fatura, resolução 414/2010/ANEEL.
- 2-Juros por atraso no pagamento: 1% a.m. a ser cobrado na próxima fatura, resolução 414/2010/ANEEL.
- 3-Atualização Monetária - sobre IGPM - Res. 414/ANEEL de 09/09/10 a ser cobrado na próx. fatura.
- 4-Pagável nos canais de recebimento da rede bancária.
- 5-Usar a opção "TÍTULOS" para pagamento em caixas eletrônicos ou internet.

AIDF Nº 17590000262009 - PAIDF Nº 932.979
PARECER/GECOT - 367/98, 929/00 e 9876/04

(=)Valor Cobrado
3.895,30

Pagador
MINISTERIO PUBLICO DA BAHIA
04.142.491/0001-66

220439194

Sacador/Avalista

Ficha de Compensação

Autenticação Mecânica



COMPANHIA DE ELETRICIDADE
DO ESTADO DA BAHIA
AV. EDGARD SANTOS, 300,
CABULA VI, SALVADOR, BAHIA
CEP 41181-900
CNPJ 15.139.629/0001-94
INSCRIÇÃO ESTADUAL 00478696NO



NEOENERGIA
COELBA

Tarifa Social de Energia Elétrica - Lei 10.438, de 26/04/02
TELEATENDIMENTO: 116 ou 0800 276 0116
(Ligação gratuita de telefones fixos e móveis)
Atendimento ao deficiente auditivo ou de fala: 0800 701 0155
Ouvidoria: 0800 071 7676 | SMS Falta de energia: 28116
Agência Nacional de Energia Elétrica - ANEEL 167
(Ligação gratuita de telefones fixos e móveis)
neoenergiaoelba.com.br

DADOS DO CLIENTE

MINISTERIO PUBLICO DA BAHIA

CNPJ: 04.142.491/0001-66

DATA DE VENCIMENTO
27/06/2022

TOTAL A PAGAR (R\$)
559,55

DATA DA EMISSÃO DA NOTA FISCAL
27/05/2022

DATA DA APRESENTAÇÃO
05/06/2022

NÚMERO DA NOTA FISCAL
613008918

CONTA CONTRATO
0220912612

Nº DO CLIENTE
1001729979

Nº DA INSTALAÇÃO
1991897

CLASSIFICAÇÃO

B3 PODER PUBLICO - ESTADUAL OU DISTRITAL
Conv. Monômia - Bifásico

RESERVADO AO FISCO

CF9C.48A7.7ABF.D78A.C0D5.F85D.BB58.88EE

DESCRIÇÃO DA NOTA FISCAL

| | QUANTIDADE | PREÇO(R\$) | VALOR(R\$) |
|----------------------------------|-------------|------------|------------|
| Consumo Ativo(kWh)-TUSD | 619,0000000 | 0,45064906 | 278,95 |
| Consumo Ativo(kWh)-TE | 619,0000000 | 0,25644737 | 158,74 |
| Acréscimo Bandeira AMARELA | | | 21,02 |
| Contrib. Ilum. Pública Municipal | | | 100,84 |

TOTAL DA FATURA 559,55

INFORMAÇÕES DE TRIBUTOS

| BASE DE CALCULO | ICMS | VALOR DO IMPOSTO | BASE DE CALCULO | PIS | VALOR DO IMPOSTO | BASE DE CALCULO | COFINS | VALOR DO IMPOSTO |
|--------------------|------|---------------------|--------------------|------|---------------------|--------------------|--------|---------------------|
| | % | | | % | | | % | |
| | | | 458,71 | 0,79 | 3,62 | 458,71 | 3,63 | 16,65 |

| Tarifas Aplicadas | |
|-------------------------|------------|
| Consumo Ativo(kWh)-TUSD | 0,43074600 |
| Consumo Ativo(kWh)-TE | 0,24512266 |

HISTÓRICO DO CONSUMO

| | kWh |
|--------|-----|
| MAI 22 | 619 |
| ABR 22 | 692 |
| MAR 22 | 473 |
| FEV 22 | 445 |
| JAN 22 | 426 |
| DEZ 21 | 696 |
| NOV 21 | 737 |
| OUT 21 | 656 |
| SET 21 | 507 |
| AGO 21 | 513 |
| JUL 21 | 275 |
| JUN 21 | 311 |
| MAI 21 | 204 |

COMPOSIÇÃO DO CONSUMO

| | | |
|-----------------------|------------|--------|
| Geração de Energia | R\$ 137,06 | 29,88% |
| Transmissão | R\$ 31,30 | 6,82% |
| Distribuição (Coelba) | R\$ 181,17 | 39,50% |
| Perdas de Energia | R\$ 34,46 | 7,51% |
| Encargos Setoriais | R\$ 54,45 | 11,87% |
| Tributos | R\$ 20,27 | 4,42% |
| Total | R\$ 458,71 | 100% |

DEMONSTRATIVO DE CONSUMO DESTA NOTA FISCAL

| NÚMERO DO MEDIDOR | TIPO DA FUNÇÃO | ANTERIOR | | ATUAL | | Nº DIAS | CONSTANTE | AJUSTE | CONSUMO (kWh) |
|----------------------|-------------------|------------|-----------|------------|-----------|------------|-----------|--------|------------------|
| | | DATA | LEITURA | DATA | LEITURA | | | | |
| 982637082 | CAT | 04/04/2022 | 89.713,00 | 04/05/2022 | 90.332,00 | 30 | 1,00000 | | 619,00 |

DATA PREVISTA DA PRÓXIMA LEITURA: 03/06/2022

DURAÇÃO E FREQUÊNCIA DAS INTERRUPTÕES

| DESCRIÇÃO | CONJUNTO | VALOR APURADO | LIMITE MENSAL | LIMITE TRIM. | LIMITE ANUAL |
|--|-----------|---------------------|---------------|--------------|--------------|
| DIC-Nº de horas sem Energia | PARATINGA | mar/2022 | | | |
| | | 0,0617 | 6,03 | 12,06 | 24,12 |
| FIC-Nº de vezes sem Energia | | 1,0000 | 3,30 | 6,60 | 13,20 |
| DMIC-Duração máxima de interrupção contínua | | 0,0617 | 3,54 | 0,00 | 0,00 |
| DICRI-Duração de Interrupção em dia crítico | | Limite DICRI: 12,22 | | | |
| EUSD-Valor do Encargo de uso do sistema de distribuição = R\$ 266,63 | | | | | |
| Todo Consumidor pode solicitar a apuração dos indicadores DIC, FIC, DMIC e DICRI a qualquer tempo. | | | | | |

INFORMAÇÕES IMPORTANTES

Na data da leitura a bandeira em vigor é a Verde. Mais informações em www.aneel.gov.br.
A partir de 22/04, tarifa com reajuste médio de 21,35% para Baixa Tensão e 20,54% para Alta Tensão-REH 3.024/22
O cliente é compensado quando há violação na continuidade individual ou do nível de tensão de fornecimento.
Isenção do ICMS conforme Art.22, III do RICMS-Ba.
Pagto. em atraso gera multa 2%(Res414/ANEEL), Juros 1%a.m(Lei 10.438/02) e atualização monetária no próx. mês
O Cliente é compensado quando há descumprimento do prazo definido para os padrões de atendimento comercial.
Esta Nota Fiscal faz parte do Doc. Pgto. nº 610047287924 da Conta Contrato Coletiva nº 6310000017.
Regras para cobrança da contribuição para o custeio do serviço de iluminação pública (COSIP) estão à disposição no site
www.neoenergiaoelba.com.br/Poder Público/Contribuição de Iluminação Pública.
A Iluminação Pública é de responsabilidade da Prefeitura.

NÍVEIS DE TENSÃO

| TENSÃO NOMINAL (V) | LIMITE DE VARIAÇÃO(V) | |
|-----------------------|-----------------------|------------|
| | MÍNIMO | MÁXIMO |
| 220 380 | 202 348 | 231 396 |

AUTENTICAÇÃO MECÂNICA

DESTAQUE AQUI

| | | | |
|------------------------------|--------------------|------------------------------|--------------------------|
| CONTA CONTRATO 0220912612 | MÊS/ANO 05/2022 | TOTAL A PAGAR(R\$) 559,55 | VENCIMENTO 27/06/2022 |
|------------------------------|--------------------|------------------------------|--------------------------|

838200000053 595500300001 220912612239 012292429936



TALÃO DE PAGAMENTO

Evite dobrar, perfurar ou rasurar.
Este canhoto será usado
em leitora ótica.

AUTENTICAÇÃO MECÂNICA

COMPANHIA DE ELETRICIDADE
DO ESTADO DA BAHIA
AV. EDGARD SANTOS, 300,
CABULA VI, SALVADOR, BAHIA
CEP 41181-900
CNPJ 15.139.629/0001-94
INSCRIÇÃO ESTADUAL 00478696NO



NEOENERGIA
COELBA

Tarifa Social de Energia Elétrica - Lei 10.438, de 26/04/02
TELEATENDIMENTO: 116 ou 0800 276 0116
(Ligação gratuita de telefones fixos e móveis)
Atendimento ao deficiente auditivo ou de fala: 0800 701 0155
Ouvidoria: 0800 071 7676 | SMS Falta de energia: 28116
Agência Nacional de Energia Elétrica - ANEEL 167
(Ligação gratuita de telefones fixos e móveis)
neoenergiacoelba.com.br

DADOS DO CLIENTE

MINISTERIO PUBLICO DA BAHIA

CNPJ: 04.142.491/0001-66

DATA DE VENCIMENTO
27/06/2022

TOTAL A PAGAR (R\$)
670,88

DATA DA EMISSÃO DA NOTA FISCAL
27/05/2022

DATA DA APRESENTAÇÃO
05/06/2022

NÚMERO DA NOTA FISCAL
613008919

CONTA CONTRATO
0227533854

Nº DO CLIENTE
1001729979

Nº DA INSTALAÇÃO
3259086

CLASSIFICAÇÃO

B3 PODER PUBLICO - ESTADUAL OU DISTRITAL
Conv. Monômia - Trifásico

RESERVADO AO FISCO

9A1E.CA0D.D7DA.7A4B.3DC0.DFCC.C9F4.F34A

DESCRIÇÃO DA NOTA FISCAL

| | QUANTIDADE | PREÇO(R\$) | VALOR(R\$) |
|----------------------------------|-------------|------------|------------|
| Consumo Ativo(kWh)-TUSD | 808,0000000 | 0,48161111 | 389,14 |
| Consumo Ativo(kWh)-TE | 808,0000000 | 0,27367404 | 221,12 |
| Acréscimo Bandeira AMARELA | | | 2,09 |
| Contrib. Ilum. Pública Municipal | | | 58,53 |

TOTAL DA FATURA 670,88

INFORMAÇÕES DE TRIBUTOS

| ICMS | | PIS | | COFINS | |
|-----------------|------------------|-----------------|------------------|-----------------|------------------|
| BASE DE CALCULO | VALOR DO IMPOSTO | BASE DE CALCULO | VALOR DO IMPOSTO | BASE DE CALCULO | VALOR DO IMPOSTO |
| | | 612,35 | 0,79 | 612,35 | 3,63 |

| Tarifas Aplicadas | |
|-------------------------|------------|
| Consumo Ativo(kWh)-TUSD | 0,46033636 |
| Consumo Ativo(kWh)-TE | 0,26159484 |

HISTÓRICO DO CONSUMO

| | kWh |
|--------|-----|
| MAI 22 | 808 |
| ABR 22 | 965 |
| MAR 22 | 874 |
| FEV 22 | 909 |
| JAN 22 | 607 |
| DEZ 21 | 806 |
| NOV 21 | 495 |
| OUT 21 | 461 |
| SET 21 | 301 |
| AGO 21 | 214 |
| JUL 21 | 180 |
| JUN 21 | 205 |
| MAI 21 | 100 |

COMPOSIÇÃO DO CONSUMO

| | | |
|-----------------------|------------|--------|
| Geração de Energia | R\$ 182,96 | 29,88% |
| Transmissão | R\$ 41,79 | 6,82% |
| Distribuição (Coelba) | R\$ 241,86 | 39,50% |
| Perdas de Energia | R\$ 46,00 | 7,51% |
| Encargos Setoriais | R\$ 72,69 | 11,87% |
| Tributos | R\$ 27,05 | 4,42% |
| Total | R\$ 612,35 | 100% |

DEMONSTRATIVO DE CONSUMO DESTA NOTA FISCAL

| NÚMERO DO MEDIDOR | TIPO DA FUNÇÃO | ANTERIOR | | ATUAL | | Nº DIAS | CONSTANTE | AJUSTE | CONSUMO (kWh) |
|-------------------|----------------|------------|-----------|------------|-----------|---------|-----------|--------|---------------|
| | | DATA | LEITURA | DATA | LEITURA | | | | |
| 51359410 | CAT | 14/04/2022 | 34.852,00 | 17/05/2022 | 35.660,00 | 33 | 1,00000 | | 808,00 |

DATA PREVISTA DA PRÓXIMA LEITURA: 15/06/2022

DURAÇÃO E FREQUÊNCIA DAS INTERRUPTÕES

| DESCRIÇÃO | CONJUNTO | VALOR APURADO | LIMITE MENSAL | LIMITE TRIM. | LIMITE ANUAL |
|--|------------|---------------------|---------------|--------------|--------------|
| DIC-Nº de horas sem Energia | CAMACARI I | mar/2022 | | | |
| FIC-Nº de vezes sem Energia | | 0,0508 | 4,95 | 9,91 | 19,82 |
| DMIC-Duração máxima de interrupção contínua | | 1,0000 | 3,11 | 6,22 | 12,45 |
| | | 0,0508 | 2,77 | 0,00 | 0,00 |
| DICRI-Duração de Interrupção em dia crítico | | Limite DICRI: 12,22 | | | |
| EUSD-Valor do Encargo de uso do sistema de distribuição = R\$ 371,95 | | | | | |
| Todo Consumidor pode solicitar a apuração dos indicadores DIC, FIC, DMIC e DICRI a qualquer tempo. | | | | | |

INFORMAÇÕES IMPORTANTES

Na data da leitura a bandeira em vigor é a Verde. Mais informações em www.aneel.gov.br.
A partir de 22/04, tarifa com reajuste médio de 21,35% para Baixa Tensão e 20,54% para Alta Tensão-REH 3.024/22
O cliente é compensado quando há violação na continuidade individual ou do nível de tensão de fornecimento.
Isenção do ICMS conforme Art.22, III do RICMS-Ba.
Pagto. em atraso gera multa 2%(Res414/ANEEL), Juros 1%a.m(Lei 10.438/02) e atualização monetária no próx. mês
O Cliente é compensado quando há descumprimento do prazo definido para os padrões de atendimento comercial.
Esta Nota Fiscal faz parte do Doc. Pgto. nº 610047287924 da Conta Contrato Coletiva nº 6310000017.
Regras para cobrança da contribuição para o custeio do serviço de iluminação pública (COSIP) estão à disposição no site www.neoenergiacoelba.com.br/PoderPublico/Contribuição de Iluminação Pública.
A Iluminação Pública é de responsabilidade da Prefeitura.

NÍVEIS DE TENSÃO

| TENSÃO NOMINAL (V) | LIMITE DE VARIAÇÃO(V) | |
|--------------------|-----------------------|------------|
| | MÍNIMO | MÁXIMO |
| 127 220 | 117 202 | 133 231 |

AUTENTICAÇÃO MECÂNICA

DESTAQUE AQUI

| | | | |
|------------------------------|--------------------|------------------------------|--------------------------|
| CONTA CONTRATO 0227533854 | MÊS/ANO 05/2022 | TOTAL A PAGAR(R\$) 670,88 | VENCIMENTO 27/06/2022 |
|------------------------------|--------------------|------------------------------|--------------------------|

838900000064 708800300009 227533854231 012292430039



TALÃO DE PAGAMENTO

Evite dobrar, perfurar ou rasurar.
Este canhoto será usado
em leitora ótica.

AUTENTICAÇÃO MECÂNICA

COMPANHIA DE ELETRICIDADE
DO ESTADO DA BAHIA
AV. EDGARD SANTOS, 300,
CABULA VI, SALVADOR, BAHIA
CEP 41181-900
CNPJ 15.139.629/0001-94
INSCRIÇÃO ESTADUAL 00478696NO



NEOENERGIA
COELBA

Tarifa Social de Energia Elétrica - Lei 10.438, de 26/04/02
TELEATENDIMENTO: 116 ou 0800 276 0116
(Ligação gratuita de telefones fixos e móveis)
Atendimento ao deficiente auditivo ou de fala: 0800 701 0155
Ouvidoria: 0800 071 7676 | SMS Falta de energia: 28116
Agência Nacional de Energia Elétrica - ANEEL 167
(Ligação gratuita de telefones fixos e móveis)
neoenergiaoelba.com.br

DADOS DO CLIENTE

MINISTERIO PUBLICO DA BAHIA

CNPJ: 04.142.491/0001-66

DATA DE VENCIMENTO
27/06/2022

TOTAL A PAGAR (R\$)
549,78

DATA DA EMISSÃO DA NOTA FISCAL
27/05/2022

DATA DA APRESENTAÇÃO
05/06/2022

NÚMERO DA NOTA FISCAL
613008920

CONTA CONTRATO
0228976601

Nº DO CLIENTE
1001729979

Nº DA INSTALAÇÃO
136664

CLASSIFICAÇÃO

B3 PODER PUBLICO - ESTADUAL OU DISTRITAL
Conv. Monômio - Trifásico

RESERVADO AO FISCO

251C.7751.E598.0968.CF15.E8DF.08B3.4F75

DESCRIÇÃO DA NOTA FISCAL

| | QUANTIDADE | PREÇO(R\$) | VALOR(R\$) |
|----------------------------------|-------------|------------|------------|
| Consumo Ativo(kWh)-TUSD | 636,0000000 | 0,46465323 | 295,51 |
| Consumo Ativo(kWh)-TE | 636,0000000 | 0,26424228 | 168,05 |
| Acréscimo Bandeira AMARELA | | | 11,69 |
| Contrib. Ilum. Pública Municipal | | | 74,53 |

TOTAL DA FATURA **549,78**

INFORMAÇÕES DE TRIBUTOS

| BASE DE CALCULO | ICMS % | VALOR DO IMPOSTO | BASE DE CALCULO | PIS % | VALOR DO IMPOSTO | BASE DE CALCULO | COFINS % | VALOR DO IMPOSTO |
|--------------------|-----------|---------------------|--------------------|----------|---------------------|--------------------|-------------|---------------------|
| | | | | | | | | |
| | | | 475,25 | 0,79 | 3,75 | 475,25 | 3,63 | 17,25 |

Tarifas Aplicadas

Consumo Ativo(kWh)-TUSD 0,44413437
Consumo Ativo(kWh)-TE 0,25257562

HISTÓRICO DO CONSUMO

| | kWh |
|--------|-----|
| MAI 22 | 636 |
| ABR 22 | 640 |
| MAR 22 | 953 |
| FEV 22 | 927 |
| JAN 22 | 518 |
| DEZ 21 | 648 |
| NOV 21 | 655 |
| OUT 21 | 607 |
| SET 21 | 374 |
| AGO 21 | 357 |
| JUL 21 | 373 |
| JUN 21 | 468 |
| MAI 21 | 489 |

COMPOSIÇÃO DO CONSUMO

| | | |
|-----------------------|------------|--------|
| Geração de Energia | R\$ 142,00 | 29,88% |
| Transmissão | R\$ 32,43 | 6,82% |
| Distribuição (Coelba) | R\$ 187,70 | 39,50% |
| Perdas de Energia | R\$ 35,70 | 7,51% |
| Encargos Setoriais | R\$ 56,42 | 11,87% |
| Tributos | R\$ 21,00 | 4,42% |
| Total | R\$ 475,25 | 100% |

DEMONSTRATIVO DE CONSUMO DESTA NOTA FISCAL

| NÚMERO DO MEDIDOR | TIPO DA FUNÇÃO | ANTERIOR | | ATUAL | | Nº DIAS | CONSTANTE | AJUSTE | CONSUMO (kWh) |
|----------------------|-------------------|------------|-----------|------------|-----------|------------|-----------|--------|------------------|
| | | DATA | LEITURA | DATA | LEITURA | | | | |
| 70560119 | CAT | 08/04/2022 | 38.761,00 | 10/05/2022 | 39.397,00 | 32 | 1,00000 | | 636,00 |

DATA PREVISTA DA PRÓXIMA LEITURA: 08/06/2022

DURAÇÃO E FREQUÊNCIA DAS INTERRUPTÕES

| DESCRIÇÃO | CONJUNTO | VALOR APURADO | LIMITE MENSAL | LIMITE TRIM. | LIMITE ANUAL |
|--|----------|---------------------|---------------|--------------|--------------|
| DIC-Nº de horas sem Energia | AMARGOSA | mar/2022 | | | |
| FIC-Nº de vezes sem Energia | | 0,0000 | 6,15 | 12,30 | 24,60 |
| DMIC-Duração máxima de interrupção contínua | | 0,0000 | 3,30 | 6,60 | 13,20 |
| | | 0,0000 | 3,63 | 0,00 | 0,00 |
| DICRI-Duração de Interrupção em dia crítico | | Limite DICRI: 12,22 | | | |
| EUSD-Valor do Encargo de uso do sistema de distribuição = R\$ 282,46 | | | | | |
| Todo Consumidor pode solicitar a apuração dos indicadores DIC, FIC, DMIC e DICRI a qualquer tempo. | | | | | |

INFORMAÇÕES IMPORTANTES

Na data da leitura a bandeira em vigor é a Verde. Mais informações em www.aneel.gov.br.
A partir de 22/04, tarifa com reajuste médio de 21,35% para Baixa Tensão e 20,54% para Alta Tensão-REH 3.024/22
O cliente é compensado quando há violação na continuidade individual ou do nível de tensão de fornecimento.
Isenção do ICMS conforme Art.22, III do RICMS-Ba.
Pagto. em atraso gera multa 2%(Res414/ANEEL), Juros 1%a.m(Lei 10.438/02) e atualização monetária no próx. mês
O Cliente é compensado quando há descumprimento do prazo definido para os padrões de atendimento comercial.
Esta Nota Fiscal faz parte do Doc. Pgto. nº 610047287924 da Conta Contrato Coletiva nº 6310000017.
Regras para cobrança da contribuição para o custeio do serviço de iluminação pública (COSIP) estão à disposição no site www.neoenergiaoelba.com.br/Poder Público/Contribuição de Iluminação Pública.
A Iluminação Pública é de responsabilidade da Prefeitura.

NÍVEIS DE TENSÃO

| TENSÃO NOMINAL (V) | LIMITE DE VARIAÇÃO(V) | |
|-----------------------|-----------------------|------------|
| | MÍNIMO | MÁXIMO |
| 220 380 | 202 350 | 231 399 |

AUTENTICAÇÃO MECÂNICA

DESTAQUE AQUI

| | | | |
|-------------------------------------|---------------------------|-------------------------------------|---------------------------------|
| CONTA CONTRATO 0228976601 | MÊS/ANO 05/2022 | TOTAL A PAGAR(R\$) 549,78 | VENCIMENTO 27/06/2022 |
|-------------------------------------|---------------------------|-------------------------------------|---------------------------------|

838400000057 497800300007 228976601233 012292430136



TALÃO DE PAGAMENTO

Evite dobrar, perfurar ou rasurar.
Este canhoto será usado
em leitora ótica.

AUTENTICAÇÃO MECÂNICA

COMPANHIA DE ELETRICIDADE
DO ESTADO DA BAHIA
AV. EDGARD SANTOS, 300,
CABULA VI, SALVADOR, BAHIA
CEP 41181-900
CNPJ 15.139.629/0001-94
INSCRIÇÃO ESTADUAL 00478696NO



NEOENERGIA
COELBA

Tarifa Social de Energia Elétrica - Lei 10.438, de 26/04/02
TELEATENDIMENTO: 116 ou 0800 276 0116
(Ligação gratuita de telefones fixos e móveis)
Atendimento ao deficiente auditivo ou de fala: 0800 701 0155
Ouvidoria: 0800 071 7676 | SMS Falta de energia: 28116
Agência Nacional de Energia Elétrica - ANEEL 167
(Ligação gratuita de telefones fixos e móveis)
neoenergiaoelba.com.br

DADOS DO CLIENTE

MINISTERIO PUBLICO DA BAHIA

CNPJ: 04.142.491/0001-66

DATA DE VENCIMENTO
27/06/2022

TOTAL A PAGAR (R\$)
928,96

DATA DA EMISSÃO DA NOTA FISCAL
27/05/2022

DATA DA APRESENTAÇÃO
05/06/2022

NÚMERO DA NOTA FISCAL
613008921

CONTA CONTRATO
7003339054

Nº DO CLIENTE
1001729979

Nº DA INSTALAÇÃO
2269605

CLASSIFICAÇÃO

B3 PODER PUBLICO - ESTADUAL OU DISTRITAL
Conv. Monômia - Trifásico

RESERVADO AO FISCO

5A1D.DA39.8BC7.1043.33F1.BD17.EA95.3077

DESCRIÇÃO DA NOTA FISCAL

| | QUANTIDADE | PREÇO(R\$) | VALOR(R\$) |
|----------------------------------|---------------|------------|------------|
| Consumo Ativo(kWh)-TUSD | 1.069,0000000 | 0,49722245 | 531,53 |
| Consumo Ativo(kWh)-TE | 1.069,0000000 | 0,28237092 | 301,85 |
| Contrib. Ilum. Pública Municipal | | | 95,58 |

TOTAL DA FATURA 928,96

INFORMAÇÕES DE TRIBUTOS

| ICMS | | | PIS | | | COFINS | | |
|-----------------|---|------------------|-----------------|------|------------------|-----------------|------|------------------|
| BASE DE CALCULO | % | VALOR DO IMPOSTO | BASE DE CALCULO | % | VALOR DO IMPOSTO | BASE DE CALCULO | % | VALOR DO IMPOSTO |
| | | | 833,38 | 0,79 | 6,58 | 833,38 | 3,63 | 30,25 |

| Tarifas Aplicadas | |
|-------------------------|------------|
| Consumo Ativo(kWh)-TUSD | 0,47525800 |
| Consumo Ativo(kWh)-TE | 0,26990133 |

HISTÓRICO DO CONSUMO

| | kWh |
|--------|------|
| MAI 22 | 1069 |
| ABR 22 | 1130 |
| MAR 22 | 1033 |
| FEV 22 | 831 |
| JAN 22 | 556 |
| DEZ 21 | 1039 |
| NOV 21 | 769 |
| OUT 21 | 916 |
| SET 21 | 685 |
| AGO 21 | 482 |
| JUL 21 | 461 |
| JUN 21 | 572 |
| MAI 21 | 543 |

COMPOSIÇÃO DO CONSUMO

| | | |
|-----------------------|------------|--------|
| Geração de Energia | R\$ 249,00 | 29,88% |
| Transmissão | R\$ 56,87 | 6,82% |
| Distribuição (Coelba) | R\$ 329,14 | 39,50% |
| Perdas de Energia | R\$ 62,61 | 7,51% |
| Encargos Setoriais | R\$ 98,93 | 11,87% |
| Tributos | R\$ 36,83 | 4,42% |
| Total | R\$ 833,38 | 100% |

DEMONSTRATIVO DE CONSUMO DESTA NOTA FISCAL

| NÚMERO DO MEDIDOR | TIPO DA FUNÇÃO | ANTERIOR | | ATUAL | | Nº DIAS | CONSTANTE | AJUSTE | CONSUMO (kWh) |
|-------------------|----------------|------------|-----------|------------|-----------|---------|-----------|--------|---------------|
| | | DATA | LEITURA | DATA | LEITURA | | | | |
| 1011066330 | CAT | 20/04/2022 | 143952,00 | 20/05/2022 | 145021,00 | 30 | 1,00000 | | 1.069,00 |

DATA PREVISTA DA PRÓXIMA LEITURA: 21/06/2022

DURAÇÃO E FREQUÊNCIA DAS INTERRUPTÕES

| DESCRIÇÃO | CONJUNTO | VALOR APURADO | LIMITE MENSAL | LIMITE TRIM. | LIMITE ANUAL |
|--|----------|---------------------|---------------|--------------|--------------|
| DIC-Nº de horas sem Energia | | mar/2022 | | | |
| FIC-Nº de vezes sem Energia | | 0,0000 | 5,79 | 11,58 | 23,16 |
| DMIC-Duração máxima de interrupção contínua | | 0,0000 | 3,23 | 6,47 | 12,95 |
| DICRI-Duração de Interrupção em dia crítico | | 0,0000 | 3,37 | 0,00 | 0,00 |
| | | Limite DICRI: 12,22 | | | |
| EUSD-Valor do Encargo de uso do sistema de distribuição = R\$ 508,05 | | | | | |
| Todo Consumidor pode solicitar a apuração dos indicadores DIC, FIC, DMIC e DICRI a qualquer tempo. | | | | | |

INFORMAÇÕES IMPORTANTES

Na data da leitura a bandeira em vigor é a Verde. Mais informações em www.aneel.gov.br.
A partir de 22/04, tarifa com reajuste médio de 21,35% para Baixa Tensão e 20,54% para Alta Tensão-REH 3.024/22
O cliente é compensado quando há violação na continuidade individual ou do nível de tensão de fornecimento.
Isenção do ICMS conforme Art.22, III do RICMS-Ba.
Pagto. em atraso gera multa 2%(Res414/ANEEL), Juros 1%a.m(Lei 10.438/02) e atualização monetária no próx. mês
O Cliente é compensado quando há descumprimento do prazo definido para os padrões de atendimento comercial.
Esta Nota Fiscal faz parte do Doc. Pgto. nº 610047287924 da Conta Contrato Coletiva nº 6310000017.
Regras para cobrança da contribuição para o custeio do serviço de iluminação pública (COSIP) estão à disposição no site www.neoenergiaoelba.com.br/Poder Público/Contribuição de Iluminação Pública.
A Iluminação Pública é de responsabilidade da Prefeitura.

NÍVEIS DE TENSÃO

| TENSÃO NOMINAL (V) | LIMITE DE VARIAÇÃO(V) | |
|--------------------|-----------------------|------------|
| | MÍNIMO | MÁXIMO |
| 220 380 | 202 350 | 231 399 |

AUTENTICAÇÃO MECÂNICA

DESTAQUE AQUI

| | | | |
|------------------------------|--------------------|------------------------------|--------------------------|
| CONTA CONTRATO 7003339054 | MÊS/ANO 05/2022 | TOTAL A PAGAR(R\$) 928,96 | VENCIMENTO 27/06/2022 |
|------------------------------|--------------------|------------------------------|--------------------------|

838700000095 289600300077 003339054233 012292430233



TALÃO DE PAGAMENTO

Evite dobrar, perfurar ou rasurar.
Este canhoto será usado
em leitora ótica.

AUTENTICAÇÃO MECÂNICA

COMPANHIA DE ELETRICIDADE
DO ESTADO DA BAHIA
AV. EDGARD SANTOS, 300,
CABULA VI, SALVADOR, BAHIA
CEP 41181-900
CNPJ 15.139.629/0001-94
INSCRIÇÃO ESTADUAL 00478696NO



NEOENERGIA
COELBA

Tarifa Social de Energia Elétrica - Lei 10.438, de 26/04/02
TELEATENDIMENTO: 116 ou 0800 276 0116
(Ligação gratuita de telefones fixos e móveis)
Atendimento ao deficiente auditivo ou de fala: 0800 701 0155
Ouvidoria: 0800 071 7676 | SMS Falta de energia: 28116
Agência Nacional de Energia Elétrica - ANEEL 167
(Ligação gratuita de telefones fixos e móveis)
neoenergiacoelba.com.br

DADOS DO CLIENTE

MINISTERIO PUBLICO DA BAHIA

CNPJ: 04.142.491/0001-66

DATA DE VENCIMENTO
27/06/2022

TOTAL A PAGAR (R\$)
146,10

DATA DA EMISSÃO DA NOTA FISCAL
27/05/2022

DATA DA APRESENTAÇÃO
05/06/2022

NÚMERO DA NOTA FISCAL
613008922

CONTA CONTRATO
7003665806

Nº DO CLIENTE
1001729979

Nº DA INSTALAÇÃO
1916106

CLASSIFICAÇÃO

B3 PODER PUBLICO - ESTADUAL OU DISTRITAL
Conv. Monômia - Bifásico

RESERVADO AO FISCO

A8BB.6E2A.3BF5.787E.631F.6453.A921.15BE

DESCRIÇÃO DA NOTA FISCAL

| | QUANTIDADE | PREÇO(R\$) | VALOR(R\$) |
|----------------------------|-------------|------------|------------|
| Consumo Ativo(kWh)-TUSD | 196,0000000 | 0,46188339 | 90,52 |
| Consumo Ativo(kWh)-TE | 196,0000000 | 0,26265436 | 51,48 |
| Acréscimo Bandeira AMARELA | | | 4,10 |

TOTAL DA FATURA 146,10

INFORMAÇÕES DE TRIBUTOS

| ICMS | | PIS | | COFINS | |
|-----------------|---|-----------------|------|-----------------|------|
| BASE DE CALCULO | % | BASE DE CALCULO | % | BASE DE CALCULO | % |
| | | 146,10 | 0,79 | 146,10 | 3,63 |
| | | | 1,15 | | 5,30 |

| Tarifas Aplicadas | |
|-------------------------|------------|
| Consumo Ativo(kWh)-TUSD | 0,44152625 |
| Consumo Ativo(kWh)-TE | 0,25112375 |

HISTÓRICO DO CONSUMO

| | kWh |
|--------|-----|
| MAI 22 | 196 |
| ABR 22 | 222 |
| MAR 22 | 254 |
| FEV 22 | 240 |
| JAN 22 | 93 |
| DEZ 21 | 269 |
| NOV 21 | 184 |
| OUT 21 | 145 |
| SET 21 | 86 |
| AGO 21 | 82 |
| JUL 21 | 84 |
| JUN 21 | 104 |
| MAI 21 | 122 |

COMPOSIÇÃO DO CONSUMO

| | | |
|-----------------------|------------|--------|
| Geração de Energia | R\$ 43,65 | 29,88% |
| Transmissão | R\$ 9,97 | 6,82% |
| Distribuição (Coelba) | R\$ 57,71 | 39,50% |
| Perdas de Energia | R\$ 10,98 | 7,52% |
| Encargos Setoriais | R\$ 17,34 | 11,87% |
| Tributos | R\$ 6,45 | 4,41% |
| Total | R\$ 146,10 | 100% |

DEMONSTRATIVO DE CONSUMO DESTA NOTA FISCAL

| NÚMERO DO MEDIDOR | TIPO DA FUNÇÃO | ANTERIOR | | ATUAL | | Nº DIAS | CONSTANTE | AJUSTE | CONSUMO (kWh) |
|-------------------|----------------|------------|-----------|------------|-----------|---------|-----------|--------|---------------|
| | | DATA | LEITURA | DATA | LEITURA | | | | |
| 1011187488 | CAT | 07/04/2022 | 28.341,00 | 09/05/2022 | 28.537,00 | 32 | 1,00000 | | 196,00 |

DATA PREVISTA DA PRÓXIMA LEITURA: 07/06/2022

DURAÇÃO E FREQUÊNCIA DAS INTERRUPÇÕES

| DESCRIÇÃO | CONJUNTO | VALOR APURADO | LIMITE MENSAL | LIMITE TRIM. | LIMITE ANUAL |
|--|----------|--------------------|---------------|--------------|--------------|
| DIC-Nº de horas sem Energia | | mar/2022 | | | |
| FIC-Nº de vezes sem Energia | | 0,0000 | 0,00 | 0,00 | 0,00 |
| DMIC-Duração máxima de interrupção contínua | | 0,0000 | 0,00 | 0,00 | 0,00 |
| DICRI-Duração de Interrupção em dia crítico | | Limite DICRI: 0,00 | | | |
| | | | | | |
| EUSD-Valor do Encargo de uso do sistema de distribuição = R\$ 86,53 | | | | | |
| Todo Consumidor pode solicitar a apuração dos indicadores DIC, FIC, DMIC e DICRI a qualquer tempo. | | | | | |

INFORMAÇÕES IMPORTANTES

Na data da leitura a bandeira em vigor é a Verde. Mais informações em www.aneel.gov.br.
A partir de 22/04, tarifa com reajuste médio de 21,35% para Baixa Tensão e 20,54% para Alta Tensão-REH 3.024/22
O cliente é compensado quando há violação na continuidade individual ou do nível de tensão de fornecimento.
Isenção do ICMS conforme Art.22, III do RICMS-Ba.
Pagto. em atraso gera multa 2%(Res414/ANEEL), Juros 1%a.m(Lei 10.438/02) e atualização monetária no próx. mês
O Cliente é compensado quando há descumprimento do prazo definido para os padrões de atendimento comercial.
Esta Nota Fiscal faz parte do Doc. Pgto. nº 610047287924 da Conta Contrato Coletiva nº 6310000017.
Regras para cobrança da contribuição para o custeio do serviço de iluminação pública (COSIP) estão à disposição no site www.neoenergiacoelba.com.br/Poder Público/Contribuição de Iluminação Pública.
A Iluminação Pública é de responsabilidade da Prefeitura.

NÍVEIS DE TENSÃO

| TENSÃO NOMINAL (V) | LIMITE DE VARIAÇÃO(V) | |
|--------------------|-----------------------|------------|
| | MÍNIMO | MÁXIMO |
| 127 220 | 117 202 | 133 231 |

AUTENTICAÇÃO MECÂNICA

DESTAQUE AQUI

| | | | |
|------------------------------|--------------------|------------------------------|--------------------------|
| CONTA CONTRATO 7003665806 | MÊS/ANO 05/2022 | TOTAL A PAGAR(R\$) 146,10 | VENCIMENTO 27/06/2022 |
|------------------------------|--------------------|------------------------------|--------------------------|

83810000019 461000300079 003665806234 012292430330



TALÃO DE PAGAMENTO

Evite dobrar, perfurar ou rasurar.
Este canhoto será usado
em leitora ótica.

AUTENTICAÇÃO MECÂNICA

COMPANHIA DE ELETRICIDADE
DO ESTADO DA BAHIA
AV. EDGARD SANTOS, 300,
CABULA VI, SALVADOR, BAHIA
CEP 41181-900
CNPJ 15.139.629/0001-94
INSCRIÇÃO ESTADUAL 00478696NO



NEOENERGIA
COELBA

Tarifa Social de Energia Elétrica - Lei 10.438, de 26/04/02
TELEATENDIMENTO: 116 ou 0800 276 0116
(Ligação gratuita de telefones fixos e móveis)
Atendimento ao deficiente auditivo ou de fala: 0800 701 0155
Ouvidoria: 0800 071 7676 | SMS Falta de energia: 28116
Agência Nacional de Energia Elétrica - ANEEL 167
(Ligação gratuita de telefones fixos e móveis)
neoenergiacoelba.com.br

DADOS DO CLIENTE

MINISTERIO PUBLICO DA BAHIA

CNPJ: 04.142.491/0001-66

DATA DE VENCIMENTO
27/06/2022

TOTAL A PAGAR (R\$)
276,61

DATA DA EMISSÃO DA NOTA FISCAL
27/05/2022

DATA DA APRESENTAÇÃO
05/06/2022

NÚMERO DA NOTA FISCAL
613008923

CONTA CONTRATO
7004283354

Nº DO CLIENTE
1001729979

Nº DA INSTALAÇÃO
682662

CLASSIFICAÇÃO

B3 PODER PUBLICO - ESTADUAL OU DISTRITAL
Conv. Monômia - Monofásico

RESERVADO AO FISCO

4E62.3D96.A68B.9455.9B78.5ABA.4817.1389

DESCRIÇÃO DA NOTA FISCAL

| | QUANTIDADE | PREÇO(R\$) | VALOR(R\$) |
|-------------------------|-------------|------------|------------|
| Consumo Ativo(kWh)-TUSD | 359,0000000 | 0,49139316 | 176,41 |
| Consumo Ativo(kWh)-TE | 359,0000000 | 0,27911597 | 100,20 |

TOTAL DA FATURA 276,61

INFORMAÇÕES DE TRIBUTOS

| ICMS | | PIS | | COFINS | |
|-----------------|------------------|-----------------|------------------|-----------------|------------------|
| BASE DE CALCULO | VALOR DO IMPOSTO | BASE DE CALCULO | VALOR DO IMPOSTO | BASE DE CALCULO | VALOR DO IMPOSTO |
| | | 276,61 | 0,79 | 276,61 | 3,63 |

| Tarifas Aplicadas | |
|-------------------------|------------|
| Consumo Ativo(kWh)-TUSD | 0,46969400 |
| Consumo Ativo(kWh)-TE | 0,26680400 |

HISTÓRICO DO CONSUMO

| | kWh |
|--------|-----|
| MAI 22 | 359 |
| ABR 22 | 375 |
| MAR 22 | 462 |
| FEV 22 | 479 |
| JAN 22 | 301 |
| DEZ 21 | 443 |
| NOV 21 | 271 |
| OUT 21 | 298 |
| SET 21 | 251 |
| AGO 21 | 198 |
| JUL 21 | 216 |
| JUN 21 | 204 |
| MAI 21 | 223 |

COMPOSIÇÃO DO CONSUMO

| | | |
|-----------------------|------------|--------|
| Geração de Energia | R\$ 82,65 | 29,88% |
| Transmissão | R\$ 18,88 | 6,83% |
| Distribuição (Coelba) | R\$ 109,24 | 39,49% |
| Perdas de Energia | R\$ 20,78 | 7,51% |
| Encargos Setoriais | R\$ 32,84 | 11,87% |
| Tributos | R\$ 12,22 | 4,42% |
| Total | R\$ 276,61 | 100% |

DEMONSTRATIVO DE CONSUMO DESTA NOTA FISCAL

| NÚMERO DO MEDIDOR | TIPO DA FUNÇÃO | ANTERIOR | | ATUAL | | Nº DIAS | CONSTANTE | AJUSTE | CONSUMO (kWh) |
|-------------------|----------------|------------|-----------|------------|-----------|---------|-----------|--------|---------------|
| | | DATA | LEITURA | DATA | LEITURA | | | | |
| 50086054 | CAT | 18/04/2022 | 51.983,00 | 18/05/2022 | 52.342,00 | 30 | 1,00000 | | 359,00 |

DATA PREVISTA DA PRÓXIMA LEITURA: 17/06/2022

DURAÇÃO E FREQUÊNCIA DAS INTERRUPÇÕES

| DESCRIÇÃO | CONJUNTO | VALOR APURADO | LIMITE MENSAL | LIMITE TRIM. | LIMITE ANUAL |
|--|----------|---------------------|---------------|--------------|--------------|
| DIC-Nº de horas sem Energia | CAMACA | mar/2022 | | | |
| FIC-Nº de vezes sem Energia | | 0,0000 | 6,15 | 12,30 | 24,60 |
| DMIC-Duração máxima de interrupção contínua | | 0,0000 | 3,36 | 6,72 | 13,44 |
| DICRI-Duração de Interrupção em dia crítico | | 0,0000 | 3,63 | 0,00 | 0,00 |
| | | Limite DICRI: 12,22 | | | |
| EUSD-Valor do Encargo de uso do sistema de distribuição = R\$ 168,62 | | | | | |
| Todo Consumidor pode solicitar a apuração dos indicadores DIC, FIC, DMIC e DICRI a qualquer tempo. | | | | | |

INFORMAÇÕES IMPORTANTES

Na data da leitura a bandeira em vigor é a Verde. Mais informações em www.aneel.gov.br.
A partir de 22/04, tarifa com reajuste médio de 21,35% para Baixa Tensão e 20,54% para Alta Tensão-REH 3.024/22
O cliente é compensado quando há violação na continuidade individual ou do nível de tensão de fornecimento.
Isenção do ICMS conforme Art.22, III do RICMS-Ba.
Pagto. em atraso gera multa 2%(Res414/ANEEL), Juros 1%a.m(Lei 10.438/02) e atualização monetária no próx. mês
O Cliente é compensado quando há descumprimento do prazo definido para os padrões de atendimento comercial.
Esta Nota Fiscal faz parte do Doc. Pgto. nº 610047287924 da Conta Contrato Coletiva nº 6310000017.
Regras para cobrança da contribuição para o custeio do serviço de iluminação pública (COSIP) estão à disposição no site www.neoenergiacoelba.com.br/Poder Público/Contribuição de Iluminação Pública.
A Iluminação Pública é de responsabilidade da Prefeitura.

NÍVEIS DE TENSÃO

| TENSÃO NOMINAL (V) | LIMITE DE VARIAÇÃO(V) | |
|--------------------|-----------------------|--------|
| | MÍNIMO | MÁXIMO |
| 127 | 117 | 133 |

AUTENTICAÇÃO MECÂNICA

DESTAQUE AQUI

| | | | |
|------------------------------|--------------------|------------------------------|--------------------------|
| CONTA CONTRATO 7004283354 | MÊS/ANO 05/2022 | TOTAL A PAGAR(R\$) 276,61 | VENCIMENTO 27/06/2022 |
|------------------------------|--------------------|------------------------------|--------------------------|

838300000020 766100300070 004283354235 012292430438



TALÃO DE PAGAMENTO

Evite dobrar, perfurar ou rasurar.
Este canhoto será usado
em leitora ótica.

AUTENTICAÇÃO MECÂNICA

**COMPANHIA DE ELETRICIDADE
DO ESTADO DA BAHIA**

AV. EDGARD SANTOS, 300,
CABULA VI, SALVADOR, BAHIA
CEP 41181-900
CNPJ 15.139.629/0001-94
INSCRIÇÃO ESTADUAL 00478696NO



NEOENERGIA
COELBA

TELEATENDIMENTO: Emergencial 116 | Comercial 0800 284 8080
(Ligação gratuita de telefones fixos e móveis)
Atendimento ao deficiente auditivo ou de fala: 0800 701 0155
Ouvidoria: 0800 071 7676 | SMS Falta de energia: 28116
Agência Nacional de Energia Elétrica - ANEEL 167
(Ligação gratuita de telefones fixos e móveis)
Site de serviços: www.clientescorporativos.neoenergiacoelba.com.br
neoenergiacoelba.com.br

NOTA FISCAL | FATURA | CONTA DE ENERGIA ELÉTRICA
DADOS DO CLIENTE

MINISTERIO PUBLICO DA BAHIA

CNPJ: 04.142.491/0001-66

ENDEREÇO

AV 5 CENTRO ADM DA BAHIA 575
MINISTERIO PUBLICO DO CAB

CAB/SALVADOR
41745-004 SALVADOR BA

DATA DE VENCIMENTO

27/06/2022

TOTAL A PAGAR (R\$)

81.054,88

DATA DA EMISSÃO DA NOTA FISCAL

27/05/2022

DATA DA APRESENTAÇÃO

05/06/2022

NÚMERO DA NOTA FISCAL

613008924

CONTA CONTRATO

7004678413

Nº DO CLIENTE

1001729979

Nº DA INSTALAÇÃO

9301698

CLASSIFICAÇÃO
A4 Horo-sazonal Verde
PODER PUBLICO - ESTADUAL OU DISTRITAL

RESERVADO AO FISCO
AFFA.C829.2DA4.F46F.B707.D978.E1FD.E8DA

DESCRIÇÃO DA NOTA FISCAL E INFORMAÇÕES IMPORTANTES

| DESCRIÇÃO | QUANTIDADE | PREÇO(R\$) | VALOR(R\$) |
|--|-----------------|-------------|------------|
| Demanda Ativa(kW) | 672,0000000 | 35,78781547 | 24.049,41 |
| Demanda Reativa Excedente.(kVAR) | 0,0000000 | 35,78782172 | 0,00 |
| Consumo Ativo Na Ponta(kWh)-TUSD | 7.200,1800000 | 2,29998318 | 16.560,29 |
| Consumo Ativo Fora de Ponta(kWh)-TUSD | 100.890,0000000 | 0,07049786 | 7.112,52 |
| BANDEIRA AMARELA | | | |
| Consumo Ativo Na Ponta(kWh)-TE | 4.043,3400000 | 0,49673914 | 2.008,48 |
| Consumo Ativo Fora Ponta(kWh)-TE | 53.046,0000000 | 0,34741135 | 18.428,78 |
| BANDEIRA VERDE | | | |
| Consumo Ativo Na Ponta(kWh)-TE | 3.156,8400000 | 0,38686121 | 1.221,25 |
| Consumo Ativo Fora Ponta(kWh)-TE | 47.844,0000000 | 0,23753270 | 11.364,51 |
| Consumo Reativo Exc. Na Ponta(kVARh) | 0,0000000 | 0,24997698 | 0,00 |
| Consumo Reativo Exc. Fora Ponta(kVARh) | 0,0000000 | 0,24997698 | 0,00 |
| Contrib. Ilum. Pública Municipal | | | 309,64 |

TOTAL DA FATURA

81.054,88

TARIFAS APLICADAS

| | |
|--|-------------|
| Demanda Ativa(kW) | 34,20600000 |
| Demanda Reativa Excedente.(kVAR) | 34,20600000 |
| Consumo Ativo Na Ponta(kWh)-TUSD | 2,19832600 |
| Consumo Ativo Fora de Ponta(kWh)-TUSD | 0,06738200 |
| Consumo Ativo Na Ponta(kWh)-TE-AMARELA | 0,47478700 |
| Consumo Ativo Fora Ponta(kWh)-TE-AMARELA | 0,33205600 |
| Consumo Ativo Na Ponta(kWh)-TE-VERDE | 0,36976500 |
| Consumo Ativo Fora Ponta(kWh)-TE-VERDE | 0,22703400 |
| Consumo Reativo Exc. Na Ponta(kVARh) | 0,23892800 |
| Consumo Reativo Exc. Fora Ponta(kVARh) | 0,23892800 |

INFORMAÇÕES DE TRIBUTOS

| ICMS | | | PIS | | COFINS | | |
|-----------------|---|------------------|----------------------------|------|------------------|------|------------------|
| BASE DE CÁLCULO | % | VALOR DO IMPOSTO | BASE DE CÁLCULO PIS/COFINS | % | VALOR DO IMPOSTO | % | VALOR DO IMPOSTO |
| | | | 80.745,24 | 0,79 | 637,88 | 3,63 | 2.931,05 |

GRÁFICOS

Consumo Ativo na Ponta em kWh

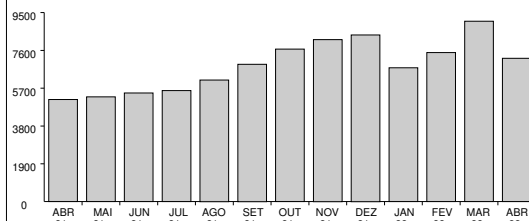

Consumo Ativo Fora da Ponta em MWh

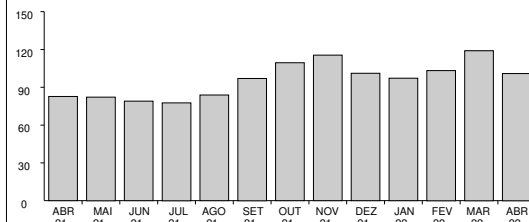

Demanda (Medida x Contratada) em kW

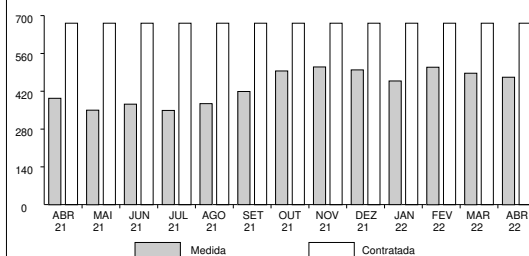

**COMPANHIA DE ELETRICIDADE
DO ESTADO DA BAHIA**

AV. EDGARD SANTOS, 300,
CABULA VI, SALVADOR, BAHIA
CEP 41181-900
CNPJ 15.139.629/0001-94
INSCRIÇÃO ESTADUAL 00478696NO



TELEATENDIMENTO: Emergencial 116 | Comercial 0800 284 8080
(Ligação gratuita de telefones fixos e móveis)
Atendimento ao deficiente auditivo ou de fala: 0800 701 0155
Ouvidoria: 0800 071 7676 | SMS Falta de energia: 28116
Agência Nacional de Energia Elétrica - ANEEL 167
(Ligação gratuita de telefones fixos e móveis)
Site de serviços: www.clientescorporativos.neoenergiacoelba.com.br
neoenergiacoelba.com.br

NOTA FISCAL | FATURA | CONTA DE ENERGIA ELÉTRICA
DADOS DO CLIENTE

MINISTERIO PUBLICO DA BAHIA
CNPJ: 04.142.491/0001-66

DATA DE VENCIMENTO

27/06/2022

TOTAL A PAGAR (R\$)

81.054,88

DATA DA EMISSÃO DA NOTA FISCAL

27/05/2022

DATA DA APRESENTAÇÃO

05/06/2022

NÚMERO DA NOTA FISCAL

613008924

CONTA CONTRATO

7004678413

Nº DO CLIENTE

1001729979

Nº DA INSTALAÇÃO

9301698

CLASSIFICAÇÃO
A4 Horo-sazonal Verde
PODER PUBLICO - ESTADUAL OU DISTRITAL

DEMONSTRATIVO DE CONSUMO DESTA NOTA FISCAL

| DESCRIÇÃO DA FUNÇÃO | LEITURA | | CONSTANTE | AJUSTE | CONSUMO / DEMANDA |
|--|------------|------------|-----------|--------|----------------------|
| | DE | ATÉ | | | |
| Nº medidor - 1010262452 / Ciclo - 15/04/2022 a 30/04/2022 / Dias - 15 | | | | | |
| Data | 150422 | 300422 | | | |
| Hora | 234500 | 235900 | | | |
| Consumo Ativo Na Ponta | 256.021,00 | 273.559,00 | 0,18000 | | 3.156,84000000 |
| Consumo Ativo Fora de Ponta | 775.349,00 | 778.007,00 | 18,00000 | | 47.844,00000000 |
| Demanda Máxima Na Ponta | 0,00 | 376,00 | 0,72000 | | 270,72000000 |
| Demanda Máxima Fora de Ponta | 0,00 | 655,00 | 0,72000 | | 471,60000000 |
| Consumo Reativo Na Ponta | 892.290,00 | 897.170,00 | 0,18000 | | 878,40000000 |
| Consumo Reativo Fora de Ponta | 221.908,00 | 222.642,00 | 18,00000 | | 13.212,00000000 |
| Consumo Reativo Excedente Na Ponta | 8.567,00 | 8.567,00 | 0,18000 | | 0,00000000 |
| Consumo Reativo Excedente Fora de Ponta | 709,00 | 709,00 | 18,00000 | | 0,00000000 |
| Demanda Máxima Corrigida Na Ponta | 0,00 | 1.110,00 | 0,18000 | | 199,80000000 |
| Demanda Máxima Corrigida Fora de Ponta | 0,00 | 2.411,00 | 0,18000 | | 433,98000000 |
| Nº medidor - 1010262452 / Ciclo - 31/03/2022 a 15/04/2022 / Dias - 15 | | | | | |
| Data | 310322 | 150422 | | | |
| Hora | 235900 | 234500 | | | |
| Consumo Ativo Na Ponta | 233.558,00 | 256.021,00 | 0,18000 | | 4.043,34000000 |
| Consumo Ativo Fora de Ponta | 772.402,00 | 775.349,00 | 18,00000 | | 53.046,00000000 |
| Demanda Máxima Na Ponta | 0,00 | 0,00 | 0,72000 | | 0,00000000 |
| Demanda Máxima Fora de Ponta | 0,00 | 0,00 | 0,72000 | | 0,00000000 |
| Consumo Reativo Na Ponta | 887.119,00 | 892.290,00 | 0,18000 | | 930,78000000 |
| Consumo Reativo Fora de Ponta | 221.241,00 | 221.908,00 | 18,00000 | | 12.006,00000000 |
| Consumo Reativo Excedente Na Ponta | 8.567,00 | 8.567,00 | 0,18000 | | 0,00000000 |
| Consumo Reativo Excedente Fora de Ponta | 709,00 | 709,00 | 18,00000 | | 0,00000000 |
| Demanda Máxima Corrigida Na Ponta | 0,00 | 0,00 | 0,18000 | | 0,00000000 |
| Demanda Máxima Corrigida Fora de Ponta | 0,00 | 0,00 | 0,18000 | | 0,00000000 |

DADOS COMPLEMENTARES

Fator de Carga

Na Ponta: 0,47

Fora de Ponta: 0,32

VALORES CONTRATADOS

Demanda: 672.00

MÊS REFERÊNCIA DO FATURAMENTO: 04/2022 DATA PREVISTA PARA A PRÓXIMA LEITURA 31/05/2022

COMPANHIA DE ELETRICIDADE
DO ESTADO DA BAHIAAV. EDGARD SANTOS, 300,
CABULA VI, SALVADOR, BAHIA
CEP 41181-900
CNPJ 15.139.629/0001-94
INSCRIÇÃO ESTADUAL 00478696NONEOENERGIA
COELBATELEATENDIMENTO: Emergencial 116 | Comercial 0800 284 8080
(Ligação gratuita de telefones fixos e móveis)
Atendimento ao deficiente auditivo ou de fala: 0800 701 0155
Ouvidoria: 0800 071 7676 | SMS Falta de energia: 28116
Agência Nacional de Energia Elétrica - ANEEL 167
(Ligação gratuita de telefones fixos e móveis)
Site de serviços: www.clientescorporativos.neoenergiacoelba.com.br
neoenergiacoelba.com.br

NOTA FISCAL | FATURA | CONTA DE ENERGIA ELÉTRICA

DADOS DO CLIENTE

MINISTERIO PUBLICO DA BAHIA
CNPJ: 04.142.491/0001-66

DATA DE VENCIMENTO

27/06/2022

TOTAL A PAGAR (R\$)

81.054,88

DATA DA EMISSÃO DA NOTA FISCAL

27/05/2022

DATA DA APRESENTAÇÃO

05/06/2022

NÚMERO DA NOTA FISCAL

613008924

CONTA CONTRATO

7004678413

Nº DO CLIENTE

1001729979

Nº DA INSTALAÇÃO

9301698

CLASSIFICAÇÃO
A4 Horo-sazonal Verde
PODER PUBLICO - ESTADUAL OU DISTRITALAs condições gerais de fornecimento (Resolução ANEEL 414/2010), tarifas, produtos, serviços prestados e tributos se encontram à disposição, para consulta em nossas unidades de atendimento e no site www.coelba.com.br.

INFORMAÇÕES SOBRE A NOTA FISCAL

Na data da leitura a bandeira em vigor é a Verde. Mais informações em www.aneel.gov.br.
A partir de 22/04, tarifa com reajuste médio de 21,35% para Baixa Tensão e 20,54% para Alta Tensão-REH 3.024/22
O cliente é compensado quando há violação na continuidade individual ou do nível de tensão de fornecimento.
Isenção do ICMS conforme Art.22, III do RICMS-Ba.
O Cliente é compensado quando há descumprimento do prazo definido para os padrões de atendimento comercial.
Acréscimos legais serão aplicados sobre a COSIP paga em atraso, conforme Legislação Municipal.
Esta Nota Fiscal faz parte do Doc. Pgto. nº 610047287924 da Conta Contrato Coletiva nº 6310000017.
Regras para cobrança da contribuição para o custeio do serviço de iluminação pública (COSIP) estão à disposição no site www.neoenergiacoelba.com.br/Poder Público/Contribuição de Iluminação Pública.

DURAÇÃO E FREQUÊNCIA DAS INTERRUPÇÕES

| DESCRIÇÃO | CONJUNTO | VALOR APURADO | LIMITE MENSAL | LIMITE TRIMESTRAL | LIMITE ANUAL |
|---|------------|--------------------|---------------|-------------------|--------------|
| DIC - Nº. de horas sem Energia | PITUACU II | fev/2022 | 3,46 | 6,93 | 13,86 |
| FIC - Nº. de vezes sem Energia | | 0,0000 | 2,06 | 4,13 | 8,27 |
| DMIC - Duração máxima de interrupção contínua | | 0,0000 | 2,52 | 0,00 | 0,00 |
| DICRI - Duração de Interrupção em dia crítico | | Limite DICRI: 9,77 | | | |

EUSD - Valor do Encargo de Uso do Sistema de Distribuição = R\$ 45.612,93

NÍVEIS DE TENSÃO

| TENSÃO NOMINAL (V) | LIMITE DE VARIAÇÃO(V) | |
|--------------------|-----------------------|--------|
| | MÍNIMO | MÁXIMO |
| 11900 | 11067 | 12495 |

Todo consumidor pode solicitar a apuração dos indicadores DIC, FIC, DMIC e DICRI a qualquer tempo.

Comprovante do Cliente

Autenticação Mecânica

Destaque aqui

| | | | | | | |
|-------------------------|--------------------------|--|---------|------------|---------------------------------|---|
| BANCO DO BRASIL S/A 001 | Vencimento 27/06/2022 | Agência/Cód. Beneficiário 3064-3/150321-9 | Espécie | Quantidade | Valor do Documento 81.054,88 | AIDF Nº 17590000262009 - PAIDF Nº 932.979 PARECER/GECOT - 367/98, 929/00 e 9876/04 (-)Desconto/Abatimento |
|-------------------------|--------------------------|--|---------|------------|---------------------------------|---|

| | | |
|--------------------|--------------------------------|----------------------|
| (-)Outras Deduções | (+)Mora/Multa p/ dia de atraso | (+)Outros Acréscimos |
|--------------------|--------------------------------|----------------------|

Ficha do Caixa

Autenticação Mecânica

| | | |
|-----------------------------------|-----------------------------|-------------------------------|
| Nosso Número 28092650193926808 | Nº do Documento 80400092 | (=)Valor Cobrado 81.054,88 |
|-----------------------------------|-----------------------------|-------------------------------|

Destaque aqui

BANCO DO BRASIL S/A | 001-9 | 00190.00009 02809.265016 93926.808176 8 90290008105488

| | | | | | |
|---|-----------------------------|--------------|-----------------|--|------------------------------------|
| Local do Pagamento PAGÁVEL EM QUALQUER REDE BANCÁRIA | | | | Vencimento 27/06/2022 | |
| Beneficiário COMPANHIA DE ELETRICIDADE DO ESTADO DA BAHIA | | | | Agência/Cód. Beneficiário 3064-3/150321-9 | |
| Data Documento 28/05/2022 | Nº do Documento 80400092 | Espécie N | Aceite N | Data do Processamento 28/05/2022 | Nosso Número 28092650193926808 |
| Uso Banco | Carteira 17 | Moeda R\$ | Quantidade x | Valor | (=)Valor do Documento 81.054,88 |
| Instruções | | | | (-)Desconto/Abatimento | |
| 1-Multa por atraso de pagamento: 2% a ser cobrada na próxima fatura, resolução 414/2010/ANEEL. | | | | (-)Outras Deduções | |
| 2-Juros por atraso no pagamento: 1% a.m. a ser cobrado na próxima fatura, resolução 414/2010/ANEEL. | | | | (+)Mora/Multa p/ dia de atraso | |
| 3-Atualização Monetária - sobre IGPM - Res. 414/ANEEL de 09/09/10 a ser cobrado na próx. fatura. | | | | (+)Outros Acréscimos | |
| 4-Pagável nos canais de recebimento da rede bancária. | | | | (=)Valor Cobrado | |
| 5-Usar a opção "TÍTULOS" para pagamento em caixas eletrônicos ou internet. | | | | 81.054,88 | |

AIDF Nº 17590000262009 - PAIDF Nº 932.979
PARECER/GECOT - 367/98, 929/00 e 9876/04Pagador
MINISTERIO PUBLICO DA BAHIA
04.142.491/0001-66
Sacador/Avalista

7004678413

Ficha de Compensação

Autenticação Mecânica



COMPANHIA DE ELETRICIDADE
DO ESTADO DA BAHIA
AV. EDGARD SANTOS, 300,
CABULA VI, SALVADOR, BAHIA
CEP 41181-900
CNPJ 15.139.629/0001-94
INSCRIÇÃO ESTADUAL 00478696NO



NEOENERGIA
COELBA

Tarifa Social de Energia Elétrica - Lei 10.438, de 26/04/02
TELEATENDIMENTO: 116 ou 0800 276 0116
(Ligação gratuita de telefones fixos e móveis)
Atendimento ao deficiente auditivo ou de fala: 0800 701 0155
Ouvidoria: 0800 071 7676 | SMS Falta de energia: 28116
Agência Nacional de Energia Elétrica - ANEEL 167
(Ligação gratuita de telefones fixos e móveis)
neoenergiaoelba.com.br

DADOS DO CLIENTE

MINISTERIO PUBLICO DA BAHIA

CNPJ: 04.142.491/0001-66

DATA DE VENCIMENTO
27/06/2022

TOTAL A PAGAR (R\$)
508,52

DATA DA EMISSÃO DA NOTA FISCAL
27/05/2022

DATA DA APRESENTAÇÃO
05/06/2022

NÚMERO DA NOTA FISCAL
613008925

CONTA CONTRATO
7008728857

Nº DO CLIENTE
1001729979

Nº DA INSTALAÇÃO
2162445

CLASSIFICAÇÃO

B3 PODER PUBLICO - ESTADUAL OU DISTRITAL
Conv. Monômia - Bifásico

RESERVADO AO FISCO

45B3.EC47.4C57.7312.AB20.DE4F.138B.EB89

DESCRIÇÃO DA NOTA FISCAL

| | QUANTIDADE | PREÇO(R\$) | VALOR(R\$) |
|----------------------------------|-------------|------------|------------|
| Consumo Ativo(kWh)-TUSD | 605,0000000 | 0,45647528 | 276,16 |
| Consumo Ativo(kWh)-TE | 605,0000000 | 0,25969107 | 157,11 |
| Acréscimo Bandeira AMARELA | | | 15,25 |
| Contrib. Ilum. Pública Municipal | | | 60,00 |

TOTAL DA FATURA **508,52**

INFORMAÇÕES DE TRIBUTOS

| BASE DE CALCULO | ICMS | VALOR DO IMPOSTO | BASE DE CALCULO | PIS | VALOR DO IMPOSTO | BASE DE CALCULO | COFINS | VALOR DO IMPOSTO |
|--------------------|------|---------------------|--------------------|------|---------------------|--------------------|--------|---------------------|
| | % | | | % | | | % | |
| | | | 448,52 | 0,79 | 3,54 | 448,52 | 3,63 | 16,28 |

Tarifas Aplicadas

| | |
|-------------------------|------------|
| Consumo Ativo(kWh)-TUSD | 0,43631000 |
| Consumo Ativo(kWh)-TE | 0,24822000 |

HISTÓRICO DO CONSUMO

| | kWh |
|--------|-----|
| MAI 22 | 605 |
| ABR 22 | 783 |
| MAR 22 | 701 |
| FEV 22 | 529 |
| JAN 22 | 257 |
| DEZ 21 | 401 |
| NOV 21 | 494 |
| OUT 21 | 354 |
| SET 21 | 208 |
| AGO 21 | 52 |
| JUL 21 | 50 |
| JUN 21 | 283 |
| MAI 21 | 724 |

COMPOSIÇÃO DO CONSUMO

| | | |
|-----------------------|------------|--------|
| Geração de Energia | R\$ 134,01 | 29,88% |
| Transmissão | R\$ 30,61 | 6,82% |
| Distribuição (Coelba) | R\$ 177,14 | 39,50% |
| Perdas de Energia | R\$ 33,70 | 7,51% |
| Encargos Setoriais | R\$ 53,24 | 11,87% |
| Tributos | R\$ 19,82 | 4,42% |
| Total | R\$ 448,52 | 100% |

DEMONSTRATIVO DE CONSUMO DESTA NOTA FISCAL

| NÚMERO DO MEDIDOR | TIPO DA FUNÇÃO | ANTERIOR | | ATUAL | | Nº DIAS | CONSTANTE | AJUSTE | CONSUMO (kWh) |
|----------------------|-------------------|------------|-----------|------------|-----------|------------|-----------|--------|------------------|
| | | DATA | LEITURA | DATA | LEITURA | | | | |
| 1182816503 | CAT | 06/04/2022 | 22.633,00 | 06/05/2022 | 23.238,00 | 30 | 1,00000 | | 605,00 |

DATA PREVISTA DA PRÓXIMA LEITURA: 06/06/2022

DURAÇÃO E FREQUÊNCIA DAS INTERRUPTÕES

| DESCRIÇÃO | CONJUNTO | VALOR APURADO | LIMITE MENSAL | LIMITE TRIM. | LIMITE ANUAL |
|--|----------|---------------------|---------------|--------------|--------------|
| DIC-Nº de horas sem Energia | IPIAU | mar/2022 | | | |
| | | 0,0000 | 5,91 | 11,82 | 23,64 |
| FIC-Nº de vezes sem Energia | | 0,0000 | 3,30 | 6,60 | 13,20 |
| DMIC-Duração máxima de interrupção contínua | | 0,0000 | 3,46 | 0,00 | 0,00 |
| DICRI-Duração de Interrupção em dia crítico | | Limite DICRI: 12,22 | | | |
| EUSD-Valor do Encargo de uso do sistema de distribuição = R\$ 263,96 | | | | | |
| Todo Consumidor pode solicitar a apuração dos indicadores DIC, FIC, DMIC e DICRI a qualquer tempo. | | | | | |

INFORMAÇÕES IMPORTANTES

Na data da leitura a bandeira em vigor é a Verde. Mais informações em www.aneel.gov.br.
A partir de 22/04, tarifa com reajuste médio de 21,35% para Baixa Tensão e 20,54% para Alta Tensão-REH 3.024/22
O cliente é compensado quando há violação na continuidade individual ou do nível de tensão de fornecimento.
Isenção do ICMS conforme Art.22, III do RICMS-Ba.
Pagto. em atraso gera multa 2%(Res414/ANEEL), Juros 1%a.m(Lei 10.438/02) e atualização monetária no próx. mês
O Cliente é compensado quando há descumprimento do prazo definido para os padrões de atendimento comercial.
Esta Nota Fiscal faz parte do Doc. Pgto. nº 610047287924 da Conta Contrato Coletiva nº 6310000017.
Regras para cobrança da contribuição para o custeio do serviço de iluminação pública (COSIP) estão à disposição no site
www.neoenergiaoelba.com.br/Poder Público/Contribuição de Iluminação Pública.
A Iluminação Pública é de responsabilidade da Prefeitura.

NÍVEIS DE TENSÃO

| TENSÃO NOMINAL (V) | LIMITE DE VARIAÇÃO(V) | |
|-----------------------|-----------------------|------------|
| | MÍNIMO | MÁXIMO |
| 127 220 | 117 202 | 133 231 |

AUTENTICAÇÃO MECÂNICA

DESTAQUE AQUI

| | | | |
|-------------------------------------|---------------------------|-------------------------------------|---------------------------------|
| CONTA CONTRATO 7008728857 | MÊS/ANO 05/2022 | TOTAL A PAGAR(R\$) 508,52 | VENCIMENTO 27/06/2022 |
|-------------------------------------|---------------------------|-------------------------------------|---------------------------------|

838000000050 085200300074 008728857230 012292430535



TALÃO DE PAGAMENTO

Evite dobrar, perfurar ou rasurar.
Este canhoto será usado
em leitora ótica.

AUTENTICAÇÃO MECÂNICA

| <p>INFORMAÇÕES IMPORTANTES</p> <p>Na data da leitura a bandeira em vigor é a Verde. Mais informações em www.aneel.gov.br. A partir de 22/04, tarifa com reajuste médio de 21,35% para Baixa Tensão e 20,54% para Alta Tensão-REH 3.024/22 O cliente é compensado quando há violação na continuidade individual ou do nível de tensão de fornecimento. Isenção do ICMS conforme Art.22, III do RICMS-Ba. Pagto. em atraso gera multa 2%(Res414/ANEEL), Juros 1%a.m(Lei 10.438/02) e atualização monetária no próx. mês O Cliente é compensado quando há descumprimento do prazo definido para os padrões de atendimento comercial. Esta Nota Fiscal faz parte do Doc. Fpcto. nº 610047287924 da Conta Contraz Coletiva nº 610000017 Regras para cobrança da contribuição para o custeio do serviço de iluminação pública (COSIP) estão à disposição no site www.neonenergiaeoelba.com.br/PoderPublico/Contribuição de Iluminação Pública. A Iluminação Pública é de responsabilidade da Prefeitura.</p> | <table border="1"> <tr> <th colspan="3">NÍVEIS DE TENSÃO</th> </tr> <tr> <th rowspan="2">TENSÃO NOMINAL (V)</th><th colspan="2">LIMITE DE VARIAÇÃO(V)</th></tr> <tr> <th>MÍNIMO</th><th>MÁXIMO</th></tr> <tr> <td>127 220</td><td>117 202</td><td>133 231</td></tr> <tr> <td colspan="3">AUTENTICAÇÃO MECÂNICA</td></tr> </table> | NÍVEIS DE TENSÃO | | | TENSÃO NOMINAL (V) | LIMITE DE VARIAÇÃO(V) | | MÍNIMO | MÁXIMO | 127 220 | 117 202 | 133 231 | AUTENTICAÇÃO MECÂNICA | | |
|---|---|------------------|--|--|-----------------------|-----------------------|--|--------|--------|------------|------------|------------|-----------------------|--|--|
| NÍVEIS DE TENSÃO | | | | | | | | | | | | | | | |
| TENSÃO NOMINAL (V) | LIMITE DE VARIAÇÃO(V) | | | | | | | | | | | | | | |
| | MÍNIMO | MÁXIMO | | | | | | | | | | | | | |
| 127 220 | 117 202 | 133 231 | | | | | | | | | | | | | |
| AUTENTICAÇÃO MECÂNICA | | | | | | | | | | | | | | | |

| | | | | | |
|--|---------------------------|-------------------------------------|---------------------------------|---|--|
| DESTAQUE AQUI | | | | | |
| CONTA CONTRATO 7008959530 | MÊS/ANO 05/2022 | TOTAL A PAGAR(R\$) 149,27 | VENCIMENTO 27/06/2022 | TALÃO DE PAGAMENTO | |
| 838000000017 492700300071 008959530237 012292430632 | | | | Evite dobrar, perfurar ou rasurar. Este canhoto será usado em leitora ótica. | |
|  | | | | AUTENTICAÇÃO MECÂNICA | |

COMPANHIA DE ELETRICIDADE
DO ESTADO DA BAHIA
AV. EDGARD SANTOS, 300,
CABULA VI, SALVADOR, BAHIA
CEP 41181-900
CNPJ 15.139.629/0001-94
INSCRIÇÃO ESTADUAL 00478696NO



NEOENERGIA
COELBA

Tarifa Social de Energia Elétrica - Lei 10.438, de 26/04/02
TELEATENDIMENTO: 116 ou 0800 276 0116
(Ligação gratuita de telefones fixos e móveis)
Atendimento ao deficiente auditivo ou de fala: 0800 701 0155
Ouvidoria: 0800 071 7676 | SMS Falta de energia: 28116
Agência Nacional de Energia Elétrica - ANEEL 167
(Ligação gratuita de telefones fixos e móveis)
neoenergiaoelba.com.br

DADOS DO CLIENTE

MINISTERIO PUBLICO DA BAHIA

CNPJ: 04.142.491/0001-66

DATA DE VENCIMENTO
27/06/2022

TOTAL A PAGAR (R\$)
40,74

DATA DA EMISSÃO DA NOTA FISCAL
27/05/2022

DATA DA APRESENTAÇÃO
05/06/2022

NÚMERO DA NOTA FISCAL
613008927

CONTA CONTRATO
7008959697

Nº DO CLIENTE
1001729979

Nº DA INSTALAÇÃO
3274673

CLASSIFICAÇÃO

B3 PODER PUBLICO - ESTADUAL OU DISTRITAL
Conv. Monômia - Bifásico

RESERVADO AO FISCO

2DDC.DB62.9942.82A2.8AC8.4059.2789.88FC

DESCRIÇÃO DA NOTA FISCAL

| | QUANTIDADE | PREÇO(R\$) | VALOR(R\$) |
|-------------------------|------------|------------|------------|
| Consumo Ativo(kWh)-TUSD | 52,0000000 | 0,49996307 | 25,99 |
| Consumo Ativo(kWh)-TE | 52,0000000 | 0,28375769 | 14,75 |

TOTAL DA FATURA 40,74

INFORMAÇÕES DE TRIBUTOS

| ICMS | | PIS | | COFINS | |
|-----------------|---|-----------------|------|-----------------|------|
| BASE DE CALCULO | % | BASE DE CALCULO | % | BASE DE CALCULO | % |
| | | 40,74 | 0,79 | 40,74 | 3,63 |

Tarifas Aplicadas

| | |
|-------------------------|------------|
| Consumo Ativo(kWh)-TUSD | 0,47804000 |
| Consumo Ativo(kWh)-TE | 0,27145000 |

HISTÓRICO DO CONSUMO

| | kWh |
|--------|-----|
| MAI 22 | 52 |
| ABR 22 | 62 |
| MAR 22 | 64 |
| FEV 22 | 55 |
| JAN 22 | 60 |
| DEZ 21 | 68 |
| NOV 21 | 64 |
| OUT 21 | 64 |
| SET 21 | 68 |
| AGO 21 | 57 |
| JUL 21 | 62 |
| JUN 21 | 71 |
| MAI 21 | 63 |

COMPOSIÇÃO DO CONSUMO

| | | |
|-----------------------|-----------|--------|
| Geração de Energia | R\$ 12,18 | 29,90% |
| Transmissão | R\$ 2,78 | 6,82% |
| Distribuição (Coelba) | R\$ 16,09 | 39,50% |
| Perdas de Energia | R\$ 3,06 | 7,51% |
| Encargos Setoriais | R\$ 4,84 | 11,88% |
| Tributos | R\$ 1,79 | 4,39% |
| Total | R\$ 40,74 | 100% |

DEMONSTRATIVO DE CONSUMO DESTA NOTA FISCAL

| NÚMERO DO MEDIDOR | TIPO DA FUNÇÃO | ANTERIOR | | ATUAL | | Nº DIAS | CONSTANTE | AJUSTE | CONSUMO (kWh) |
|-------------------|----------------|------------|-----------|------------|-----------|---------|-----------|--------|---------------|
| | | DATA | LEITURA | DATA | LEITURA | | | | |
| 41075490 | CAT | 27/04/2022 | 11.747,00 | 25/05/2022 | 11.799,00 | 28 | 1,00000 | | 52,00 |

DATA PREVISTA DA PRÓXIMA LEITURA: 27/06/2022

DURAÇÃO E FREQUÊNCIA DAS INTERRUPÇÕES

| DESCRIÇÃO | CONJUNTO | VALOR APURADO | LIMITE MENSAL | LIMITE TRIM. | LIMITE ANUAL |
|--|-----------|---------------------|---------------|--------------|--------------|
| DIC-Nº de horas sem Energia | GUARAJUBA | mar/2022 | | | |
| FIC-Nº de vezes sem Energia | | 2.6347 | 10,15 | 20,30 | 40,61 |
| DMIC-Duração máxima de interrupção contínua | | 1,0000 | 7,37 | 14,74 | 29,49 |
| | | 2.6347 | 5,38 | 0,00 | 0,00 |
| DICRI-Duração de Interrupção em dia crítico | | Limite DICRI: 16,60 | | | |
| EUSD-Valor do Encargo de uso do sistema de distribuição = R\$ 24,85 | | | | | |
| Todo Consumidor pode solicitar a apuração dos indicadores DIC, FIC, DMIC e DICRI a qualquer tempo. | | | | | |

INFORMAÇÕES IMPORTANTES

Na data da leitura a bandeira em vigor é a Verde. Mais informações em www.aneel.gov.br.
A partir de 22/04, tarifa com reajuste médio de 21,35% para Baixa Tensão e 20,54% para Alta Tensão-REH 3.024/22
O cliente é compensado quando há violação na continuidade individual ou do nível de tensão de fornecimento.
Isenção do ICMS conforme Art.22, III do RICMS-Ba.
Pagto. em atraso gera multa 2%(Res414/ANEEL), Juros 1%a.m(Lei 10.438/02) e atualização monetária no próx. mês
O Cliente é compensado quando há descumprimento do prazo definido para os padrões de atendimento comercial.
Esta Nota Fiscal faz parte do Doc. Pgto. nº 610047287924 da Conta Contrato Coletiva nº 6310000017.
Regras para cobrança da contribuição para o custeio do serviço de iluminação pública (COSIP) estão à disposição no site www.neoenergiaoelba.com.br/PoderPublico/Contribuição de Iluminação Pública.
A Iluminação Pública é de responsabilidade da Prefeitura.

NÍVEIS DE TENSÃO

| TENSÃO NOMINAL (V) | LIMITE DE VARIAÇÃO(V) | |
|--------------------|-----------------------|------------|
| | MÍNIMO | MÁXIMO |
| 127 220 | 117 202 | 133 231 |

AUTENTICAÇÃO MECÂNICA

DESTAQUE AQUI

| | | | |
|------------------------------|--------------------|-----------------------------|--------------------------|
| CONTA CONTRATO 7008959697 | MÊS/ANO 05/2022 | TOTAL A PAGAR(R\$) 40,74 | VENCIMENTO 27/06/2022 |
|------------------------------|--------------------|-----------------------------|--------------------------|

838000000009 407400300071 008959697239 012292430730



TALÃO DE PAGAMENTO

Evite dobrar, perfurar ou rasurar.
Este canhoto será usado
em leitora ótica.

AUTENTICAÇÃO MECÂNICA

COMPANHIA DE ELETRICIDADE
DO ESTADO DA BAHIA
AV. EDGARD SANTOS, 300,
CABULA VI, SALVADOR, BAHIA
CEP 41181-900
CNPJ 15.139.629/0001-94
INSCRIÇÃO ESTADUAL 00478696NO



NEOENERGIA
COELBA

Tarifa Social de Energia Elétrica - Lei 10.438, de 26/04/02
TELEATENDIMENTO: 116 ou 0800 276 0116
(Ligação gratuita de telefones fixos e móveis)
Atendimento ao deficiente auditivo ou de fala: 0800 701 0155
Ouvidoria: 0800 071 7676 | SMS Falta de energia: 28116
Agência Nacional de Energia Elétrica - ANEEL 167
(Ligação gratuita de telefones fixos e móveis)
neoenergiacoelba.com.br

DADOS DO CLIENTE

MINISTERIO PUBLICO DA BAHIA

CNPJ: 04.142.491/0001-66

DATA DE VENCIMENTO
27/06/2022

TOTAL A PAGAR (R\$)
990,66

DATA DA EMISSÃO DA NOTA FISCAL
27/05/2022

DATA DA APRESENTAÇÃO
05/06/2022

NÚMERO DA NOTA FISCAL
613008928

CONTA CONTRATO
7010841725

Nº DO CLIENTE
1001729979

Nº DA INSTALAÇÃO
927848

CLASSIFICAÇÃO

B3 PODER PUBLICO - ESTADUAL OU DISTRITAL
Conv. Monômia - Trifásico

RESERVADO AO FISCO

16D3.06B1.760C.1ADF.22F2.A249.C4F9.2F01

DESCRIÇÃO DA NOTA FISCAL

| | QUANTIDADE | PREÇO(R\$) | VALOR(R\$) |
|----------------------------------|---------------|------------|------------|
| Consumo Ativo(kWh)-TUSD | 1.175,0000000 | 0,47896471 | 562,78 |
| Consumo Ativo(kWh)-TE | 1.175,0000000 | 0,27221249 | 319,84 |
| Acréscimo Bandeira AMARELA | | | 6,11 |
| Contrib. Ilum. Pública Municipal | | | 101,93 |

TOTAL DA FATURA **990,66**

INFORMAÇÕES DE TRIBUTOS

| ICMS | | | PIS | | | COFINS | | |
|-----------------|---|------------------|-----------------|------|------------------|-----------------|------|------------------|
| BASE DE CALCULO | % | VALOR DO IMPOSTO | BASE DE CALCULO | % | VALOR DO IMPOSTO | BASE DE CALCULO | % | VALOR DO IMPOSTO |
| | | | 888,73 | 0,79 | 7,02 | 888,73 | 3,63 | 32,26 |

Tarifas Aplicadas

| | |
|-------------------------|------------|
| Consumo Ativo(kWh)-TUSD | 0,45780727 |
| Consumo Ativo(kWh)-TE | 0,26018696 |

HISTÓRICO DO CONSUMO

| | kWh |
|--------|------|
| MAI 22 | 1175 |
| ABR 22 | 1271 |
| MAR 22 | 1007 |
| FEV 22 | 1145 |
| JAN 22 | 774 |
| DEZ 21 | 572 |
| NOV 21 | 896 |
| OUT 21 | 884 |
| SET 21 | 583 |
| AGO 21 | 517 |
| JUL 21 | 384 |
| JUN 21 | 600 |
| MAI 21 | 518 |

COMPOSIÇÃO DO CONSUMO

| | | |
|-----------------------|------------|--------|
| Geração de Energia | R\$ 265,54 | 29,88% |
| Transmissão | R\$ 60,65 | 6,82% |
| Distribuição (Coelba) | R\$ 350,99 | 39,50% |
| Perdas de Energia | R\$ 66,77 | 7,51% |
| Encargos Setoriais | R\$ 105,50 | 11,87% |
| Tributos | R\$ 39,28 | 4,42% |
| Total | R\$ 888,73 | 100% |

DEMONSTRATIVO DE CONSUMO DESTA NOTA FISCAL

| NÚMERO DO MEDIDOR | TIPO DA FUNÇÃO | ANTERIOR | | ATUAL | | Nº DIAS | CONSTANTE | AJUSTE | CONSUMO (kWh) |
|-------------------|----------------|------------|-----------|------------|-----------|---------|-----------|--------|---------------|
| | | DATA | LEITURA | DATA | LEITURA | | | | |
| 1011029272 | CAT CRT | 13/04/2022 | 127455,00 | 16/05/2022 | 128630,00 | 33 | 1,00000 | | 1.175,00 |
| 1011029272 | | 13/04/2022 | 40.793,00 | 16/05/2022 | 41.319,00 | 33 | 1,00000 | | 526,00 |

DATA PREVISTA DA PRÓXIMA LEITURA: 14/06/2022

DURAÇÃO E FREQUÊNCIA DAS INTERRUPTÕES

| DESCRIÇÃO | CONJUNTO | VALOR APURADO | LIMITE MENSAL | LIMITE TRIM. | LIMITE ANUAL |
|--|----------|---------------------|---------------|--------------|--------------|
| DIC-Nº de horas sem Energia | CIA II | mar/2022 | | | |
| FIC-Nº de vezes sem Energia | | 0,0000 | 5,07 | 10,15 | 20,30 |
| DMIC-Duração máxima de interrupção contínua | | 0,0000 | 3,17 | 6,35 | 12,70 |
| | | 0,0000 | 2,86 | 0,00 | 0,00 |
| DICRI-Duração de Interrupção em dia crítico | | Limite DICRI: 12,22 | | | |
| EUSD-Valor do Encargo de uso do sistema de distribuição = R\$ 537,92 | | | | | |
| Todo Consumidor pode solicitar a apuração dos indicadores DIC, FIC, DMIC e DICRI a qualquer tempo. | | | | | |

INFORMAÇÕES IMPORTANTES

Na data da leitura a bandeira em vigor é a Verde. Mais informações em www.aneel.gov.br.
A partir de 22/04, tarifa com reajuste médio de 21,35% para Baixa Tensão e 20,54% para Alta Tensão-REH 3.024/22
O cliente é compensado quando há violação na continuidade individual ou do nível de tensão de fornecimento.
Isenção do ICMS conforme Art.22, III do RICMS-Ba.
Pagto. em atraso gera multa 2%(Res414/ANEEL), Juros 1%a.m(Lei 10.438/02) e atualização monetária no próx. mês
O Cliente é compensado quando há descumprimento do prazo definido para os padrões de atendimento comercial.
Esta Nota Fiscal faz parte do Doc. Pgto. nº 610047287924 da Conta Contrato Coletiva nº 6310000017.
Regras para cobrança da contribuição para o custeio do serviço de iluminação pública (COSIP) estão à disposição no site www.neoenergiacoelba.com.br/Poder Público/Contribuição de Iluminação Pública.
A Iluminação Pública é de responsabilidade da Prefeitura.

NÍVEIS DE TENSÃO

| TENSÃO NOMINAL (V) | LIMITE DE VARIAÇÃO(V) | |
|--------------------|-----------------------|------------|
| | MÍNIMO | MÁXIMO |
| 127 220 | 117 202 | 133 231 |

AUTENTICAÇÃO MECÂNICA

DESTAQUE AQUI

| | | | |
|-------------------------------------|---------------------------|-------------------------------------|---------------------------------|
| CONTA CONTRATO 7010841725 | MÊS/ANO 05/2022 | TOTAL A PAGAR(R\$) 990,66 | VENCIMENTO 27/06/2022 |
|-------------------------------------|---------------------------|-------------------------------------|---------------------------------|

838500000091 906600300079 010841725230 012292430837



TALÃO DE PAGAMENTO

Evite dobrar, perfurar ou rasurar.
Este canhoto será usado
em leitora ótica.

AUTENTICAÇÃO MECÂNICA

COMPANHIA DE ELETRICIDADE
DO ESTADO DA BAHIA
AV. EDGARD SANTOS, 300,
CABULA VI, SALVADOR, BAHIA
CEP 41181-900
CNPJ 15.139.629/0001-94
INSCRIÇÃO ESTADUAL 00478696NO



NEOENERGIA
COELBA

Tarifa Social de Energia Elétrica - Lei 10.438, de 26/04/02
TELEATENDIMENTO: 116 ou 0800 276 0116
(Ligação gratuita de telefones fixos e móveis)
Atendimento ao deficiente auditivo ou de fala: 0800 701 0155
Ouvidoria: 0800 071 7676 | SMS Falta de energia: 28116
Agência Nacional de Energia Elétrica - ANEEL 167
(Ligação gratuita de telefones fixos e móveis)
neoenergiaoelba.com.br

DADOS DO CLIENTE

MINISTERIO PUBLICO DA BAHIA

CNPJ: 04.142.491/0001-66

DATA DE VENCIMENTO
27/06/2022

TOTAL A PAGAR (R\$)
1.392,16

DATA DA EMISSÃO DA NOTA FISCAL
27/05/2022

DATA DA APRESENTAÇÃO
05/06/2022

NÚMERO DA NOTA FISCAL
613008929

CONTA CONTRATO
7011010070

Nº DO CLIENTE
1001729979

Nº DA INSTALAÇÃO
2305169

CLASSIFICAÇÃO

B1 RESIDENCIAL - RESIDENCIAL
Conv. Monômia - Trifásico

RESERVADO AO FISCO

C921.57C9.0D60.74D7.5A89.7804.1E29.7C25

DESCRIÇÃO DA NOTA FISCAL

| | QUANTIDADE | PREÇO(R\$) | VALOR(R\$) |
|----------------------------------|---------------|------------|------------|
| Consumo Ativo(kWh)-TUSD | 1.187,0000000 | 0,67713480 | 803,75 |
| Consumo Ativo(kWh)-TE | 1.187,0000000 | 0,38459528 | 456,51 |
| Contrib. Ilum. Pública Municipal | | | 131,90 |

TOTAL DA FATURA 1.392,16

INFORMAÇÕES DE TRIBUTOS

| ICMS | | PIS | | COFINS | |
|-----------------|-------|-----------------|--------|-----------------|-------|
| BASE DE CALCULO | % | BASE DE CALCULO | % | BASE DE CALCULO | % |
| 1.260,26 | 27,00 | 340,27 | 919,99 | 0,79 | 7,26 |
| | | | | 919,99 | 3,63 |
| | | | | | 33,39 |

DEMONSTRATIVO DE CONSUMO DESTA NOTA FISCAL

| NÚMERO DO MEDIDOR | TIPO DA FUNÇÃO | ANTERIOR | | ATUAL | | Nº DIAS | CONSTANTE | AJUSTE | CONSUMO (kWh) |
|-------------------|----------------|------------|---------|------------|----------|---------|-----------|--------|---------------|
| | | DATA | LEITURA | DATA | LEITURA | | | | |
| 50828255 | CAT | 19/04/2022 | 336,00 | 19/05/2022 | 1.523,00 | 30 | 1,00000 | | 1.187,00 |

DATA PREVISTA DA PRÓXIMA LEITURA: 20/06/2022

INFORMAÇÕES IMPORTANTES

Na data da leitura a bandeira em vigor é a Verde. Mais informações em www.aneel.gov.br.
A partir de 22/04, tarifa com reajuste médio de 21,35% para Baixa Tensão e 20,54% para Alta Tensão-REH 3.024/22.
O cliente é compensado quando há violação na continuidade individual ou do nível de tensão de fornecimento.
Pagto. em atraso gera multa 2%(Res414/ANEEL), Juros 1%a.m(Lei 10.438/02) e atualização monetária no próx. mês.
O Cliente é compensado quando há descumprimento do prazo definido para os padrões de atendimento comercial.
Esta Nota Fiscal faz parte do Doc. Pgto. nº 610047287924 da Conta Contrato Coletiva nº 6310000017.
Regras para cobrança da contribuição para o custeio do serviço de iluminação pública (COSIP) estão à disposição no site www.neoenergiaoelba.com.br/PoderPúblico/Contribuição de Iluminação Pública.
Informações Suplementares disponíveis no site www.neoenergiaoelba.com.br, Agência Virtual ou Lojas de Atendimento.
A Iluminação Pública é de responsabilidade da Prefeitura.

DESTAQUE AQUI

| | | | |
|------------------------------|--------------------|--------------------------------|--------------------------|
| CONTA CONTRATO 7011010070 | MÊS/ANO 05/2022 | TOTAL A PAGAR(R\$) 1.392,16 | VENCIMENTO 27/06/2022 |
|------------------------------|--------------------|--------------------------------|--------------------------|

838200000134 921600300072 011010070236 012292430934



TALÃO DE PAGAMENTO

Evite dobrar, perfurar ou rasurar.
Este canhoto será usado
em leitora ótica.

AUTENTICAÇÃO MECÂNICA

Tarifas Aplicadas

| | |
|-------------------------|------------|
| Consumo Ativo(kWh)-TUSD | 0,47247600 |
| Consumo Ativo(kWh)-TE | 0,26835266 |

HISTÓRICO DO CONSUMO

| | kWh |
|--------|------|
| MAI 22 | 1187 |
| ABR 22 | 1594 |
| MAR 22 | 1370 |
| FEV 22 | 1353 |
| JAN 22 | 714 |
| DEZ 21 | 1249 |
| NOV 21 | 1006 |
| OUT 21 | 1121 |
| SET 21 | 586 |
| AGO 21 | 429 |
| JUL 21 | 404 |
| JUN 21 | 585 |
| MAI 21 | 574 |

COMPOSIÇÃO DO CONSUMO

| | | |
|-----------------------|--------------|--------|
| Geração de Energia | R\$ 274,88 | 21,81% |
| Transmissão | R\$ 62,78 | 4,98% |
| Distribuição (Coelba) | R\$ 363,34 | 28,83% |
| Perdas de Energia | R\$ 69,12 | 5,48% |
| Encargos Setoriais | R\$ 109,21 | 8,67% |
| Tributos | R\$ 380,93 | 30,23% |
| Total | R\$ 1.260,26 | 100% |

DURAÇÃO E FREQUÊNCIA DAS INTERRUPÇÕES

| DESCRIÇÃO | CONJUNTO | VALOR APURADO | LIMITE MENSAL | LIMITE TRIM. | LIMITE ANUAL |
|--|-----------|---------------------|---------------|--------------|--------------|
| DIC-Nº de horas sem Energia | ITABERABA | mar/2022 | | | |
| FIC-Nº de vezes sem Energia | | 0,0000 | 5,79 | 11,58 | 23,16 |
| DMIC-Duração máxima de interrupção contínua | | 0,0000 | 3,23 | 6,47 | 12,95 |
| | | 0,0000 | 3,37 | 0,00 | 0,00 |
| DICRI-Duração de Interrupção em dia crítico | | Limite DICRI: 12,22 | | | |
| EUSD-Valor do Encargo de uso do sistema de distribuição = R\$ 560,82 | | | | | |
| Todo Consumidor pode solicitar a apuração dos indicadores DIC, FIC, DMIC e DICRI a qualquer tempo. | | | | | |

NÍVEIS DE TENSÃO

| TENSÃO NOMINAL (V) | LIMITE DE VARIAÇÃO(V) | |
|--------------------|-----------------------|------------|
| | MÍNIMO | MÁXIMO |
| 220 380 | 202 350 | 231 399 |

AUTENTICAÇÃO MECÂNICA

ATA AUTENTICAÇÃO - 27/05/2022 - 06:08:00

ATA AUTENTICAÇÃO - 27/05/2022 - 06:08:00

COMPANHIA DE ELETRICIDADE
DO ESTADO DA BAHIA
AV. EDGARD SANTOS, 300,
CABULA VI, SALVADOR, BAHIA
CEP 41181-900
CNPJ 15.139.629/0001-94
INSCRIÇÃO ESTADUAL 00478696NO



NEOENERGIA
COELBA

Tarifa Social de Energia Elétrica - Lei 10.438, de 26/04/02
TELEATENDIMENTO: 116 ou 0800 276 0116
(Ligação gratuita de telefones fixos e móveis)
Atendimento ao deficiente auditivo ou de fala: 0800 701 0155
Ouvidoria: 0800 071 7676 | SMS Falta de energia: 28116
Agência Nacional de Energia Elétrica - ANEEL 167
(Ligação gratuita de telefones fixos e móveis)
neoenergiacoelba.com.br

DADOS DO CLIENTE

MINISTERIO PUBLICO DA BAHIA

CNPJ: 04.142.491/0001-66

DATA DE VENCIMENTO
27/06/2022

TOTAL A PAGAR (R\$)
769,22

DATA DA EMISSÃO DA NOTA FISCAL
27/05/2022

DATA DA APRESENTAÇÃO
05/06/2022

NÚMERO DA NOTA FISCAL
613008930

CONTA CONTRATO
7011431016

Nº DO CLIENTE
1001729979

Nº DA INSTALAÇÃO
6351875

CLASSIFICAÇÃO

B3 PODER PUBLICO - ESTADUAL OU DISTRITAL
Conv. Monômia - Bifásico

RESERVADO AO FISCO

BE19.37C1.D4E9.D7F7.0361.1469.4743.88E3

DESCRIÇÃO DA NOTA FISCAL

| | QUANTIDADE | PREÇO(R\$) | VALOR(R\$) |
|-------------------------|-------------|------------|------------|
| Consumo Ativo(kWh)-TUSD | 981,0000000 | 0,50012970 | 490,62 |
| Consumo Ativo(kWh)-TE | 981,0000000 | 0,28399841 | 278,60 |

TOTAL DA FATURA **769,22**

INFORMAÇÕES DE TRIBUTOS

| BASE DE CALCULO | ICMS | VALOR DO IMPOSTO | BASE DE CALCULO | PIS | VALOR DO IMPOSTO | BASE DE CALCULO | COFINS | VALOR DO IMPOSTO |
|--------------------|------|---------------------|--------------------|------|---------------------|--------------------|--------|---------------------|
| | % | | | % | | | % | |
| | | | 769,22 | 0,79 | 6,07 | 769,22 | 3,63 | 27,92 |

Tarifas Aplicadas

| | |
|-------------------------|------------|
| Consumo Ativo(kWh)-TUSD | 0,47804000 |
| Consumo Ativo(kWh)-TE | 0,27145000 |

HISTÓRICO DO CONSUMO

| | kWh |
|--------|------|
| MAI 22 | 981 |
| ABR 22 | 876 |
| MAR 22 | 1029 |
| FEV 22 | 868 |
| JAN 22 | 671 |
| DEZ 21 | 882 |
| NOV 21 | 883 |
| OUT 21 | 807 |
| SET 21 | 518 |
| AGO 21 | 362 |
| JUL 21 | 328 |
| JUN 21 | 345 |
| MAI 21 | 291 |

COMPOSIÇÃO DO CONSUMO

| | | |
|-----------------------|------------|--------|
| Geração de Energia | R\$ 229,83 | 29,88% |
| Transmissão | R\$ 52,50 | 6,83% |
| Distribuição (Coelba) | R\$ 303,79 | 39,49% |
| Perdas de Energia | R\$ 57,79 | 7,51% |
| Encargos Setoriais | R\$ 91,32 | 11,87% |
| Tributos | R\$ 33,99 | 4,42% |
| Total | R\$ 769,22 | 100% |

DEMONSTRATIVO DE CONSUMO DESTA NOTA FISCAL

| NÚMERO DO MEDIDOR | TIPO DA FUNÇÃO | ANTERIOR | | ATUAL | | Nº DIAS | CONSTANTE | AJUSTE | CONSUMO (kWh) |
|----------------------|-------------------|------------|-----------|------------|-----------|------------|-----------|--------|------------------|
| | | DATA | LEITURA | DATA | LEITURA | | | | |
| 1140426420 | CAT | 25/04/2022 | 70.546,00 | 24/05/2022 | 71.527,00 | 29 | 1,00000 | | 981,00 |

DATA PREVISTA DA PRÓXIMA LEITURA: 23/06/2022

DURAÇÃO E FREQUÊNCIA DAS INTERRUPÇÕES

| DESCRIÇÃO | CONJUNTO | VALOR APURADO | LIMITE MENSAL | LIMITE TRIM. | LIMITE ANUAL |
|--|----------|---------------------|---------------|--------------|--------------|
| DIC-Nº de horas sem Energia | VALENCA | mar/2022 | | | |
| FIC-Nº de vezes sem Energia | | 1.2019 | 5,43 | 10,86 | 21,73 |
| DMIC-Duração máxima de interrupção contínua | | 1.0000 | 3,23 | 6,47 | 12,95 |
| | | 1.2019 | 3,11 | 0,00 | 0,00 |
| DICRI-Duração de Interrupção em dia crítico | | Limite DICRI: 12,22 | | | |
| EUSD-Valor do Encargo de uso do sistema de distribuição = R\$ 468,95 | | | | | |
| Todo Consumidor pode solicitar a apuração dos indicadores DIC, FIC, DMIC e DICRI a qualquer tempo. | | | | | |

INFORMAÇÕES IMPORTANTES

Na data da leitura a bandeira em vigor é a Verde. Mais informações em www.aneel.gov.br.
A partir de 22/04, tarifa com reajuste médio de 21,35% para Baixa Tensão e 20,54% para Alta Tensão-REH 3.024/22
O cliente é compensado quando há violação na continuidade individual ou do nível de tensão de fornecimento.
Isenção do ICMS conforme Art.22, III do RICMS-Ba.
Pagto. em atraso gera multa 2%(Res414/ANEEL), Juros 1%a.m(Lei 10.438/02) e atualização monetária no próx. mês
O Cliente é compensado quando há descumprimento do prazo definido para os padrões de atendimento comercial.
Esta Nota Fiscal faz parte do Doc. Pgto. nº 610047287924 da Conta Contrato Coletiva nº 6310000017.
Regras para cobrança da contribuição para o custeio do serviço de iluminação pública (COSIP) estão à disposição no site www.neoenergiacoelba.com.br/Poder Público/Contribuição de Iluminação Pública.
A Iluminação Pública é de responsabilidade da Prefeitura.

NÍVEIS DE TENSÃO

| TENSÃO NOMINAL (V) | LIMITE DE VARIAÇÃO(V) | |
|-----------------------|-----------------------|------------|
| | MÍNIMO | MÁXIMO |
| 220 380 | 202 348 | 231 396 |

AUTENTICAÇÃO MECÂNICA

DESTAQUE AQUI

| | | | |
|-------------------------------------|---------------------------|-------------------------------------|---------------------------------|
| CONTA CONTRATO 7011431016 | MÊS/ANO 05/2022 | TOTAL A PAGAR(R\$) 769,22 | VENCIMENTO 27/06/2022 |
|-------------------------------------|---------------------------|-------------------------------------|---------------------------------|

838600000077 692200300075 011431016238 012292431035



TALÃO DE PAGAMENTO

Evite dobrar, perfurar ou rasurar.
Este canhoto será usado
em leitora ótica.

AUTENTICAÇÃO MECÂNICA

COMPANHIA DE ELETRICIDADE
DO ESTADO DA BAHIA
AV. EDGARD SANTOS, 300,
CABULA VI, SALVADOR, BAHIA
CEP 41181-900
CNPJ 15.139.629/0001-94
INSCRIÇÃO ESTADUAL 00478696NO



NEOENERGIA
COELBA

Tarifa Social de Energia Elétrica - Lei 10.438, de 26/04/02
TELEATENDIMENTO: 116 ou 0800 276 0116
(Ligação gratuita de telefones fixos e móveis)
Atendimento ao deficiente auditivo ou de fala: 0800 701 0155
Ouvidoria: 0800 071 7676 | SMS Falta de energia: 28116
Agência Nacional de Energia Elétrica - ANEEL 167
(Ligação gratuita de telefones fixos e móveis)
neoenergiaoelba.com.br

DADOS DO CLIENTE

MINISTERIO PUBLICO DA BAHIA

CNPJ: 04.142.491/0001-66

DATA DE VENCIMENTO
27/06/2022

TOTAL A PAGAR (R\$)
804,60

DATA DA EMISSÃO DA NOTA FISCAL
27/05/2022

DATA DA APRESENTAÇÃO
05/06/2022

NÚMERO DA NOTA FISCAL
613008931

CONTA CONTRATO
7015803821

Nº DO CLIENTE
1001729979

Nº DA INSTALAÇÃO
3104150

CLASSIFICAÇÃO

B3 PODER PUBLICO - ESTADUAL OU DISTRITAL
Conv. Monômia - Trifásico

RESERVADO AO FISCO

87BB.87A4.4602.F0FA.8389.C163.3CB1.D1D5

DESCRIÇÃO DA NOTA FISCAL

| | QUANTIDADE | PREÇO(R\$) | VALOR(R\$) |
|----------------------------------|--------------|------------|------------|
| Consumo Ativo(kWh)-TUSD | 991,00000000 | 0,45356836 | 449,48 |
| Consumo Ativo(kWh)-TE | 991,00000000 | 0,25807395 | 255,75 |
| Acréscimo Bandeira AMARELA | | | 29,18 |
| Contrib. Ilum. Pública Municipal | | | 70,19 |

TOTAL DA FATURA **804,60**

INFORMAÇÕES DE TRIBUTOS

| ICMS | | PIS | | COFINS | |
|-----------------|------------------|-----------------|------------------|-----------------|------------------|
| BASE DE CALCULO | VALOR DO IMPOSTO | BASE DE CALCULO | VALOR DO IMPOSTO | BASE DE CALCULO | VALOR DO IMPOSTO |
| | | 734,41 | 0,79 | 734,41 | 3,63 |

Tarifas Aplicadas

| | |
|-------------------------|------------|
| Consumo Ativo(kWh)-TUSD | 0,43352800 |
| Consumo Ativo(kWh)-TE | 0,24667133 |

HISTÓRICO DO CONSUMO

| | kWh |
|--------|------|
| MAI 22 | 991 |
| ABR 22 | 1287 |
| MAR 22 | 1057 |
| FEV 22 | 1038 |
| JAN 22 | 711 |
| DEZ 21 | 1222 |
| NOV 21 | 1042 |
| OUT 21 | 994 |
| SET 21 | 654 |
| AGO 21 | 635 |
| JUL 21 | 960 |
| JUN 21 | 955 |
| MAI 21 | 962 |

COMPOSIÇÃO DO CONSUMO

| | | |
|-----------------------|------------|--------|
| Geração de Energia | R\$ 219,43 | 29,88% |
| Transmissão | R\$ 50,12 | 6,82% |
| Distribuição (Coelba) | R\$ 290,06 | 39,50% |
| Perdas de Energia | R\$ 55,17 | 7,51% |
| Encargos Setoriais | R\$ 87,18 | 11,87% |
| Tributos | R\$ 32,45 | 4,42% |
| Total | R\$ 734,41 | 100% |

DEMONSTRATIVO DE CONSUMO DESTA NOTA FISCAL

| NÚMERO DO MEDIDOR | TIPO DA FUNÇÃO | ANTERIOR | | ATUAL | | Nº DIAS | CONSTANTE | AJUSTE | CONSUMO (kWh) |
|-------------------|----------------|------------|-----------|------------|-----------|---------|-----------|--------|---------------|
| | | DATA | LEITURA | DATA | LEITURA | | | | |
| 1182258624 | CAT CRT | 05/04/2022 | 22.179,00 | 05/05/2022 | 23.170,00 | 30 | 1,00000 | | 991,00 |
| 1182258624 | | 05/04/2022 | 1.887,00 | 05/05/2022 | 1.943,00 | 30 | 1,00000 | | 56,00 |

DATA PREVISTA DA PRÓXIMA LEITURA: 04/06/2022

DURAÇÃO E FREQUÊNCIA DAS INTERRUPTÕES

| DESCRIÇÃO | CONJUNTO | VALOR APURADO | LIMITE MENSAL | LIMITE TRIM. | LIMITE ANUAL |
|--|----------|---------------------|---------------|--------------|--------------|
| DIC-Nº de horas sem Energia | LENCOIS | mar/2022 | | | |
| FIC-Nº de vezes sem Energia | | 0,0000 | 6,15 | 12,30 | 24,60 |
| DMIC-Duração máxima de interrupção contínua | | 0,0000 | 3,23 | 6,47 | 12,95 |
| | | 0,0000 | 3,63 | 0,00 | 0,00 |
| DICRI-Duração de Interrupção em dia crítico | | Limite DICRI: 12,22 | | | |
| EUSD-Valor do Encargo de uso do sistema de distribuição = R\$ 429,62 | | | | | |
| Todo Consumidor pode solicitar a apuração dos indicadores DIC, FIC, DMIC e DICRI a qualquer tempo. | | | | | |

INFORMAÇÕES IMPORTANTES

Na data da leitura a bandeira em vigor é a Verde. Mais informações em www.aneel.gov.br.
A partir de 22/04, tarifa com reajuste médio de 21,35% para Baixa Tensão e 20,54% para Alta Tensão-REH 3.024/22
O cliente é compensado quando há violação na continuidade individual ou do nível de tensão de fornecimento.
Isenção do ICMS conforme Art.22, III do RICMS-Ba.
Pagto. em atraso gera multa 2%(Res414/ANEEL), Juros 1%a.m(Lei 10.438/02) e atualização monetária no próx. mês
O Cliente é compensado quando há descumprimento do prazo definido para os padrões de atendimento comercial.
Esta Nota Fiscal faz parte do Doc. Pgto. nº 610047287924 da Conta Contrato Coletiva nº 6310000017.
Regras para cobrança da contribuição para o custeio do serviço de iluminação pública (COSIP) estão à disposição no site www.neoenergiaoelba.com.br/PoderPublico/Contribuição
A Iluminação Pública é de responsabilidade da Prefeitura.

NÍVEIS DE TENSÃO

| TENSÃO NOMINAL (V) | LIMITE DE VARIAÇÃO(V) | |
|--------------------|-----------------------|------------|
| | MÍNIMO | MÁXIMO |
| 220 380 | 202 350 | 231 399 |

AUTENTICAÇÃO MECÂNICA

DESTAQUE AQUI

| | | | |
|-------------------------------------|---------------------------|-------------------------------------|---------------------------------|
| CONTA CONTRATO 7015803821 | MÊS/ANO 05/2022 | TOTAL A PAGAR(R\$) 804,60 | VENCIMENTO 27/06/2022 |
|-------------------------------------|---------------------------|-------------------------------------|---------------------------------|

838700000087 046000300070 015803821237 012292431132



TALÃO DE PAGAMENTO

Evite dobrar, perfurar ou rasurar.
Este canhoto será usado
em leitora ótica.

AUTENTICAÇÃO MECÂNICA

COMPANHIA DE ELETRICIDADE
DO ESTADO DA BAHIA
AV. EDGARD SANTOS, 300,
CABULA VI, SALVADOR, BAHIA
CEP 41181-900
CNPJ 15.139.629/0001-94
INSCRIÇÃO ESTADUAL 00478696NO



NEOENERGIA
COELBA

Tarifa Social de Energia Elétrica - Lei 10.438, de 26/04/02
TELEATENDIMENTO: 116 ou 0800 276 0116
(Ligação gratuita de telefones fixos e móveis)
Atendimento ao deficiente auditivo ou de fala: 0800 701 0155
Ouvidoria: 0800 071 7676 | SMS Falta de energia: 28116
Agência Nacional de Energia Elétrica - ANEEL 167
(Ligação gratuita de telefones fixos e móveis)
neoenergiaoelba.com.br

DADOS DO CLIENTE

MINISTERIO PUBLICO DA BAHIA

CNPJ: 04.142.491/0001-66

DATA DE VENCIMENTO
27/06/2022

TOTAL A PAGAR (R\$)
384,20

DATA DA EMISSÃO DA NOTA FISCAL
27/05/2022

DATA DA APRESENTAÇÃO
05/06/2022

NÚMERO DA NOTA FISCAL
613008932

CONTA CONTRATO
7019551991

Nº DO CLIENTE
1001729979

Nº DA INSTALAÇÃO
1102167

CLASSIFICAÇÃO

B3 PODER PUBLICO - ESTADUAL OU DISTRITAL
Conv. Monômia - Trifásico

RESERVADO AO FISCO

0C4C.36C4.1915.E6F7.EC47.FE96.9740.1A0B

DESCRIÇÃO DA NOTA FISCAL

| | QUANTIDADE | PREÇO(R\$) | VALOR(R\$) |
|-------------------------|-------------|------------|------------|
| Consumo Ativo(kWh)-TUSD | 490,0000000 | 0,50012163 | 245,05 |
| Consumo Ativo(kWh)-TE | 490,0000000 | 0,28398061 | 139,15 |

TOTAL DA FATURA 384,20

INFORMAÇÕES DE TRIBUTOS

| ICMS | | PIS | | COFINS | |
|-----------------|---|------------------|------|------------------|------|
| BASE DE CALCULO | % | VALOR DO IMPOSTO | % | VALOR DO IMPOSTO | % |
| | | 384,20 | 0,79 | 3,03 | 3,63 |

Tarifas Aplicadas

| | |
|-------------------------|------------|
| Consumo Ativo(kWh)-TUSD | 0,47804000 |
| Consumo Ativo(kWh)-TE | 0,27145000 |

HISTÓRICO DO CONSUMO

| | kWh |
|--------|------|
| MAI 22 | 490 |
| ABR 22 | 845 |
| MAR 22 | 1502 |
| FEV 22 | 886 |
| JAN 22 | 527 |
| DEZ 21 | 828 |
| NOV 21 | 867 |
| OUT 21 | 565 |
| SET 21 | 338 |
| AGO 21 | 358 |
| JUL 21 | 368 |
| JUN 21 | 436 |
| MAI 21 | 664 |

COMPOSIÇÃO DO CONSUMO

| | | |
|-----------------------|------------|--------|
| Geração de Energia | R\$ 114,80 | 29,88% |
| Transmissão | R\$ 26,22 | 6,82% |
| Distribuição (Coelba) | R\$ 151,74 | 39,50% |
| Perdas de Energia | R\$ 28,86 | 7,51% |
| Encargos Setoriais | R\$ 45,61 | 11,87% |
| Tributos | R\$ 16,97 | 4,42% |
| Total | R\$ 384,20 | 100% |

DEMONSTRATIVO DE CONSUMO DESTA NOTA FISCAL

| NÚMERO DO MEDIDOR | TIPO DA FUNÇÃO | ANTERIOR | | ATUAL | | Nº DIAS | CONSTANTE | AJUSTE | CONSUMO (kWh) |
|-------------------|----------------|------------|-----------|------------|-----------|---------|-----------|--------|---------------|
| | | DATA | LEITURA | DATA | LEITURA | | | | |
| 1191135993 | CAT CRT | 22/04/2022 | 10.804,00 | 23/05/2022 | 11.294,00 | 31 | 1,00000 | | 490,00 |
| 1191135993 | | 22/04/2022 | 1.075,00 | 23/05/2022 | 1.126,00 | 31 | 1,00000 | | 51,00 |

DATA PREVISTA DA PRÓXIMA LEITURA: 22/06/2022

DURAÇÃO E FREQUÊNCIA DAS INTERRUPÇÕES

| DESCRIÇÃO | CONJUNTO | VALOR APURADO | LIMITE MENSAL | LIMITE TRIM. | LIMITE ANUAL |
|--|---------------|---------------------|---------------|--------------|--------------|
| DIC-Nº de horas sem Energia | CICERO DANTAS | mar/2022 | | | |
| FIC-Nº de vezes sem Energia | | 0,0000 | 6,15 | 12,30 | 24,60 |
| DMIC-Duração máxima de interrupção contínua | | 0,0000 | 3,30 | 6,60 | 13,20 |
| | | 0,0000 | 3,63 | 0,00 | 0,00 |
| DICRI-Duração de Interrupção em dia crítico | | Limite DICRI: 12,22 | | | |
| EUSD-Valor do Encargo de uso do sistema de distribuição = R\$ 234,23 | | | | | |
| Todo Consumidor pode solicitar a apuração dos indicadores DIC, FIC, DMIC e DICRI a qualquer tempo. | | | | | |

INFORMAÇÕES IMPORTANTES

Na data da leitura a bandeira em vigor é a Verde. Mais informações em www.aneel.gov.br.
A partir de 22/04, tarifa com reajuste médio de 21,35% para Baixa Tensão e 20,54% para Alta Tensão-REH 3.024/22
O cliente é compensado quando há violação na continuidade individual ou do nível de tensão de fornecimento.
Isenção do ICMS conforme Art.22, III do RICMS-Ba.
Pagto. em atraso gera multa 2%(Res414/ANEEL), Juros 1%a.m(Lei 10.438/02) e atualização monetária no próx. mês
O Cliente é compensado quando há descumprimento do prazo definido para os padrões de atendimento comercial.
Esta Nota Fiscal faz parte do Doc. Pgto. nº 610047287924 da Conta Contrato Coletiva nº 6310000017.
Regras para cobrança da contribuição para o custeio do serviço de iluminação pública (COSIP) estão à disposição no site www.neoenergiaoelba.com.br/PoderPublico/Contribuição de Iluminação Pública.
A Iluminação Pública é de responsabilidade da Prefeitura.

NÍVEIS DE TENSÃO

| TENSÃO NOMINAL (V) | LIMITE DE VARIAÇÃO(V) | |
|--------------------|-----------------------|------------|
| | MÍNIMO | MÁXIMO |
| 220 380 | 202 350 | 231 399 |

AUTENTICAÇÃO MECÂNICA

DESTAQUE AQUI

| | | | |
|------------------------------|--------------------|------------------------------|--------------------------|
| CONTA CONTRATO 7019551991 | MÊS/ANO 05/2022 | TOTAL A PAGAR(R\$) 384,20 | VENCIMENTO 27/06/2022 |
|------------------------------|--------------------|------------------------------|--------------------------|

838600000034 842000300078 019551991233 012292431230



TALÃO DE PAGAMENTO

Evite dobrar, perfurar ou rasurar.
Este canhoto será usado
em leitora ótica.

AUTENTICAÇÃO MECÂNICA

COMPANHIA DE ELETRICIDADE
DO ESTADO DA BAHIA
AV. EDGARD SANTOS, 300,
CABULA VI, SALVADOR, BAHIA
CEP 41181-900
CNPJ 15.139.629/0001-94
INSCRIÇÃO ESTADUAL 00478696NO



NEOENERGIA
COELBA

Tarifa Social de Energia Elétrica - Lei 10.438, de 26/04/02
TELEATENDIMENTO: 116 ou 0800 276 0116
(Ligação gratuita de telefones fixos e móveis)
Atendimento ao deficiente auditivo ou de fala: 0800 701 0155
Ouvidoria: 0800 071 7676 | SMS Falta de energia: 28116
Agência Nacional de Energia Elétrica - ANEEL 167
(Ligação gratuita de telefones fixos e móveis)
neoenergiaoelba.com.br

DADOS DO CLIENTE

MINISTERIO PUBLICO DA BAHIA

CNPJ: 04.142.491/0001-66

DATA DE VENCIMENTO
27/06/2022

TOTAL A PAGAR (R\$)
307,92

DATA DA EMISSÃO DA NOTA FISCAL
27/05/2022

DATA DA APRESENTAÇÃO
05/06/2022

NÚMERO DA NOTA FISCAL
613008933

CONTA CONTRATO
7019786506

Nº DO CLIENTE
1001729979

Nº DA INSTALAÇÃO
2644082

CLASSIFICAÇÃO

B3 PODER PUBLICO - ESTADUAL OU DISTRITAL
Conv. Monômia - Monofásico

RESERVADO AO FISCO

55C9.FAEC.C456.F599.D4C6.92A8.A00C.DC3A

DESCRIÇÃO DA NOTA FISCAL

| | QUANTIDADE | PREÇO(R\$) | VALOR(R\$) |
|-------------------------|-------------|------------|------------|
| Consumo Ativo(kWh)-TUSD | 395,0000000 | 0,49720736 | 196,39 |
| Consumo Ativo(kWh)-TE | 395,0000000 | 0,28235702 | 111,53 |

| Tarifas Aplicadas | |
|-------------------------|------------|
| Consumo Ativo(kWh)-TUSD | 0,47525800 |
| Consumo Ativo(kWh)-TE | 0,26990133 |

HISTÓRICO DO CONSUMO

| | kWh |
|--------|-----|
| MAI 22 | 395 |
| ABR 22 | 410 |
| MAR 22 | 451 |
| FEV 22 | 532 |
| JAN 22 | 277 |
| DEZ 21 | 333 |
| NOV 21 | 321 |
| OUT 21 | 315 |
| SET 21 | 250 |
| AGO 21 | 159 |
| JUL 21 | 138 |
| JUN 21 | 206 |
| MAI 21 | 188 |

COMPOSIÇÃO DO CONSUMO

| | | |
|-----------------------|------------|--------|
| Geração de Energia | R\$ 92,00 | 29,88% |
| Transmissão | R\$ 21,01 | 6,82% |
| Distribuição (Coelba) | R\$ 121,63 | 39,50% |
| Perdas de Energia | R\$ 23,13 | 7,51% |
| Encargos Setoriais | R\$ 36,55 | 11,87% |
| Tributos | R\$ 13,60 | 4,42% |
| Total | R\$ 307,92 | 100% |

TOTAL DA FATURA 307,92

INFORMAÇÕES DE TRIBUTOS

| ICMS | | PIS | | COFINS | |
|-----------------|------------------|-----------------|------------------|-----------------|------------------|
| BASE DE CALCULO | VALOR DO IMPOSTO | BASE DE CALCULO | VALOR DO IMPOSTO | BASE DE CALCULO | VALOR DO IMPOSTO |
| | | 307,92 | 0,79 | 2,43 | 3,63 |

DEMONSTRATIVO DE CONSUMO DESTA NOTA FISCAL

| NÚMERO DO MEDIDOR | TIPO DA FUNÇÃO | ANTERIOR | | ATUAL | | Nº DIAS | CONSTANTE | AJUSTE | CONSUMO (kWh) |
|-------------------|----------------|------------|-----------|------------|-----------|---------|-----------|--------|---------------|
| | | DATA | LEITURA | DATA | LEITURA | | | | |
| 21985775 | CAT | 20/04/2022 | 48.468,00 | 20/05/2022 | 48.863,00 | 30 | 1,00000 | | 395,00 |

DATA PREVISTA DA PRÓXIMA LEITURA: 21/06/2022

DURAÇÃO E FREQUÊNCIA DAS INTERRUPÇÕES

| DESCRIÇÃO | CONJUNTO | VALOR APURADO | LIMITE MENSAL | LIMITE TRIM. | LIMITE ANUAL |
|--|----------|---------------------|---------------|--------------|--------------|
| DIC-Nº de horas sem Energia | ITABEROE | mar/2022 0,7586 | 6,03 | 12,06 | 24,12 |
| FIC-Nº de vezes sem Energia | | 1,0000 | 3,36 | 6,72 | 13,45 |
| DMIC-Duração máxima de interrupção contínua | | 0,7586 | 3,54 | 0,00 | 0,00 |
| DICRI-Duração de Interrupção em dia crítico | | Limite DICRI: 12,22 | | | |
| EUSD-Valor do Encargo de uso do sistema de distribuição = R\$ 187,72 | | | | | |
| Todo Consumidor pode solicitar a apuração dos indicadores DIC, FIC, DMIC e DICRI a qualquer tempo. | | | | | |

INFORMAÇÕES IMPORTANTES

Na data da leitura a bandeira em vigor é a Verde. Mais informações em www.aneel.gov.br.
A partir de 22/04, tarifa com reajuste médio de 21,35% para Baixa Tensão e 20,54% para Alta Tensão-REH 3.024/22
O cliente é compensado quando há violação na continuidade individual ou do nível de tensão de fornecimento.
Isenção do ICMS conforme Art.22, III do RICMS-Ba.
Pagto. em atraso gera multa 2%(Res414/ANEEL), Juros 1%a.m(Lei 10.438/02) e atualização monetária no próx. mês
O Cliente é compensado quando há descumprimento do prazo definido para os padrões de atendimento comercial.
Esta Nota Fiscal faz parte do Doc. Pgto. nº 610047287924 da Conta Contrato Coletiva nº 6310000017.
Regras para cobrança da contribuição para o custeio do serviço de iluminação pública (COSIP) estão à disposição no site www.neoenergiaoelba.com.br/Poder Público/Contribuição de Iluminação Pública.
A Iluminação Pública é de responsabilidade da Prefeitura.

NÍVEIS DE TENSÃO

| TENSÃO NOMINAL (V) | LIMITE DE VARIAÇÃO(V) | |
|--------------------|-----------------------|--------|
| | MÍNIMO | MÁXIMO |
| 220 | 202 | 231 |

AUTENTICAÇÃO MECÂNICA

DESTAQUE AQUI

| | | | |
|------------------------------|--------------------|------------------------------|--------------------------|
| CONTA CONTRATO 7019786506 | MÊS/ANO 05/2022 | TOTAL A PAGAR(R\$) 307,92 | VENCIMENTO 27/06/2022 |
|------------------------------|--------------------|------------------------------|--------------------------|

83810000035 079200300070 019786506238 012292431337



TALÃO DE PAGAMENTO

Evite dobrar, perfurar ou rasurar.
Este canhoto será usado
em leitora ótica.

AUTENTICAÇÃO MECÂNICA

83810000035 079200300070 019786506238 012292431337

COMPANHIA DE ELETRICIDADE
DO ESTADO DA BAHIA
AV. EDGARD SANTOS, 300,
CABULA VI, SALVADOR, BAHIA
CEP 41181-900
CNPJ 15.139.629/0001-94
INSCRIÇÃO ESTADUAL 00478696NO



NEOENERGIA
COELBA

Tarifa Social de Energia Elétrica - Lei 10.438, de 26/04/02
TELEATENDIMENTO: 116 ou 0800 276 0116
(Ligação gratuita de telefones fixos e móveis)
Atendimento ao deficiente auditivo ou de fala: 0800 701 0155
Ouvidoria: 0800 071 7676 | SMS Falta de energia: 28116
Agência Nacional de Energia Elétrica - ANEEL 167
(Ligação gratuita de telefones fixos e móveis)
neoenergiacoelba.com.br

DADOS DO CLIENTE

MINISTERIO PUBLICO DA BAHIA

CNPJ: 04.142.491/0001-66

DATA DE VENCIMENTO
27/06/2022

TOTAL A PAGAR (R\$)
666,69

DATA DA EMISSÃO DA NOTA FISCAL
27/05/2022

DATA DA APRESENTAÇÃO
05/06/2022

NÚMERO DA NOTA FISCAL
613008934

CONTA CONTRATO
7021327071

Nº DO CLIENTE
1001729979

Nº DA INSTALAÇÃO
3944559

CLASSIFICAÇÃO

B3 PODER PUBLICO - ESTADUAL OU DISTRITAL
Conv. Monômia - Trifásico

RESERVADO AO FISCO

91CA.4692.1D70.126C.A77E.F0C0.7C6F.7E98

DESCRIÇÃO DA NOTA FISCAL

| | QUANTIDADE | PREÇO(R\$) | VALOR(R\$) |
|----------------------------------|--------------|------------|------------|
| Consumo Ativo(kWh)-TUSD | 816,00000000 | 0,45064796 | 367,72 |
| Consumo Ativo(kWh)-TE | 816,00000000 | 0,25644618 | 209,26 |
| Acréscimo Bandeira AMARELA | | | 27,71 |
| Contrib. Ilum. Pública Municipal | | | 62,00 |

TOTAL DA FATURA 666,69

INFORMAÇÕES DE TRIBUTOS

| ICMS | | | PIS | | | COFINS | | |
|-----------------|---|------------------|-----------------|------|------------------|-----------------|------|------------------|
| BASE DE CALCULO | % | VALOR DO IMPOSTO | BASE DE CALCULO | % | VALOR DO IMPOSTO | BASE DE CALCULO | % | VALOR DO IMPOSTO |
| | | | 604,69 | 0,79 | 4,77 | 604,69 | 3,63 | 21,95 |

Tarifas Aplicadas

| | |
|-------------------------|------------|
| Consumo Ativo(kWh)-TUSD | 0,43074600 |
| Consumo Ativo(kWh)-TE | 0,24512266 |

HISTÓRICO DO CONSUMO

| | kWh |
|--------|-----|
| MAI 22 | 816 |
| ABR 22 | 927 |
| MAR 22 | 593 |
| FEV 22 | 668 |
| JAN 22 | 466 |
| DEZ 21 | 969 |
| NOV 21 | 739 |
| OUT 21 | 707 |
| SET 21 | 589 |
| AGO 21 | 512 |
| JUL 21 | 435 |
| JUN 21 | 431 |
| MAI 21 | 519 |

COMPOSIÇÃO DO CONSUMO

| | | |
|-----------------------|------------|--------|
| Geração de Energia | R\$ 180,67 | 29,88% |
| Transmissão | R\$ 41,27 | 6,82% |
| Distribuição (Coelba) | R\$ 238,82 | 39,50% |
| Perdas de Energia | R\$ 45,43 | 7,51% |
| Encargos Setoriais | R\$ 71,78 | 11,87% |
| Tributos | R\$ 26,72 | 4,42% |
| Total | R\$ 604,69 | 100% |

DEMONSTRATIVO DE CONSUMO DESTA NOTA FISCAL

| NÚMERO DO MEDIDOR | TIPO DA FUNÇÃO | ANTERIOR | | ATUAL | | Nº DIAS | CONSTANTE | AJUSTE | CONSUMO (kWh) |
|-------------------|----------------|------------|-----------|------------|-----------|---------|-----------|--------|---------------|
| | | DATA | LEITURA | DATA | LEITURA | | | | |
| 1185932075 | CAT CRT | 04/04/2022 | 22.737,00 | 04/05/2022 | 23.553,00 | 30 | 1,00000 | | 816,00 |
| 1185932075 | | 04/04/2022 | 4.894,00 | 04/05/2022 | 5.135,00 | 30 | 1,00000 | | 241,00 |

DATA PREVISTA DA PRÓXIMA LEITURA: 03/06/2022

DURAÇÃO E FREQUÊNCIA DAS INTERRUPTÕES

| DESCRIÇÃO | CONJUNTO | VALOR APURADO | LIMITE MENSAL | LIMITE TRIM. | LIMITE ANUAL |
|--|----------|---------------------|---------------|--------------|--------------|
| DIC-Nº de horas sem Energia | REMANSO | mar/2022 | | | |
| FIC-Nº de vezes sem Energia | | 0,0000 | 6,47 | 12,94 | 25,89 |
| DMIC-Duração máxima de interrupção contínua | | 0,0000 | 3,36 | 6,72 | 13,45 |
| | | 0,0000 | 3,80 | 0,00 | 0,00 |
| DICRI-Duração de Interrupção em dia crítico | | Limite DICRI: 12,22 | | | |
| EUSD-Valor do Encargo de uso do sistema de distribuição = R\$ 351,48 | | | | | |
| Todo Consumidor pode solicitar a apuração dos indicadores DIC, FIC, DMIC e DICRI a qualquer tempo. | | | | | |

INFORMAÇÕES IMPORTANTES

Na data da leitura a bandeira em vigor é a Verde. Mais informações em www.aneel.gov.br.
A partir de 22/04, tarifa com reajuste médio de 21,35% para Baixa Tensão e 20,54% para Alta Tensão-REH 3.024/22
O cliente é compensado quando há violação na continuidade individual ou do nível de tensão de fornecimento.
Isenção do ICMS conforme Art.22, III do RICMS-Ba.
Pagto. em atraso gera multa 2%(Res414/ANEEL), Juros 1%a.m(Lei 10.438/02) e atualização monetária no próx. mês
O Cliente é compensado quando há descumprimento do prazo definido para os padrões de atendimento comercial.
Esta Nota Fiscal faz parte do Doc. Pgto. nº 610047287924 da Conta Contrato Coletiva nº 6310000017.
Regras para cobrança da contribuição para o custeio do serviço de iluminação pública (COSIP) estão à disposição no site www.neoenergiacoelba.com.br/PoderPublico/Contribuição de Iluminação Pública.
A Iluminação Pública é de responsabilidade da Prefeitura.

NÍVEIS DE TENSÃO

| TENSÃO NOMINAL (V) | LIMITE DE VARIAÇÃO(V) | |
|--------------------|-----------------------|------------|
| | MÍNIMO | MÁXIMO |
| 220 380 | 202 350 | 231 399 |

AUTENTICAÇÃO MECÂNICA

DESTAQUE AQUI

| | | | |
|------------------------------|--------------------|------------------------------|--------------------------|
| CONTA CONTRATO 7021327071 | MÊS/ANO 05/2022 | TOTAL A PAGAR(R\$) 666,69 | VENCIMENTO 27/06/2022 |
|------------------------------|--------------------|------------------------------|--------------------------|

838700000060 666900300079 021327071233 012292431434



TALÃO DE PAGAMENTO

Evite dobrar, perfurar ou rasurar.
Este canhoto será usado
em leitora ótica.

AUTENTICAÇÃO MECÂNICA

COMPANHIA DE ELETRICIDADE
DO ESTADO DA BAHIA
AV. EDGARD SANTOS, 300,
CABULA VI, SALVADOR, BAHIA
CEP 41181-900
CNPJ 15.139.629/0001-94
INSCRIÇÃO ESTADUAL 00478696NO



Tarifa Social de Energia Elétrica - Lei 10.438, de 26/04/02
TELEATENDIMENTO: 116 ou 0800 276 0116
(Ligação gratuita de telefones fixos e móveis)
Atendimento ao deficiente auditivo ou de fala: 0800 701 0155
Ouvidoria: 0800 071 7676 | SMS Falta de energia: 28116
Agência Nacional de Energia Elétrica - ANEEL 167
(Ligação gratuita de telefones fixos e móveis)
neoenergiacoelba.com.br

DADOS DO CLIENTE

MINISTERIO PUBLICO DA BAHIA

CNPJ: 04.142.491/0001-66

DATA DE VENCIMENTO
27/06/2022

TOTAL A PAGAR (R\$)
301,08

DATA DA EMISSÃO DA NOTA FISCAL
27/05/2022

DATA DA APRESENTAÇÃO
05/06/2022

NÚMERO DA NOTA FISCAL
613008935

CONTA CONTRATO
7022635446

Nº DO CLIENTE
1001729979

Nº DA INSTALAÇÃO
10193740

CLASSIFICAÇÃO

B3 PODER PUBLICO - ESTADUAL OU DISTRITAL
Conv. Monômia - Trifásico

RESERVADO AO FISCO

6160.2C55.33A4.BEE2.F8FB.8062.53F9.C182

DESCRIÇÃO DA NOTA FISCAL

| | QUANTIDADE | PREÇO(R\$) | VALOR(R\$) |
|-------------------------|-------------|------------|------------|
| Consumo Ativo(kWh)-TUSD | 384,0000000 | 0,50012333 | 192,04 |
| Consumo Ativo(kWh)-TE | 384,0000000 | 0,28397604 | 109,04 |

| Tarifas Aplicadas | |
|-------------------------|------------|
| Consumo Ativo(kWh)-TUSD | 0,47804000 |
| Consumo Ativo(kWh)-TE | 0,27145000 |

HISTÓRICO DO CONSUMO

| | kWh |
|--------|------|
| MAI 22 | 384 |
| ABR 22 | 344 |
| MAR 22 | 457 |
| FEV 22 | 456 |
| JAN 22 | 449 |
| DEZ 21 | 1217 |
| NOV 21 | 285 |
| OUT 21 | 285 |
| SET 21 | 353 |
| AGO 21 | 227 |
| JUL 21 | 214 |
| JUN 21 | 224 |
| MAI 21 | 196 |

COMPOSIÇÃO DO CONSUMO

| | | |
|-----------------------|-------------------|-------------|
| Geração de Energia | R\$ 89,96 | 29,88% |
| Transmissão | R\$ 20,55 | 6,83% |
| Distribuição (Coelba) | R\$ 118,92 | 39,50% |
| Perdas de Energia | R\$ 22,62 | 7,51% |
| Encargos Setoriais | R\$ 35,74 | 11,87% |
| Tributos | R\$ 13,29 | 4,41% |
| Total | R\$ 301,08 | 100% |

TOTAL DA FATURA **301,08**

INFORMAÇÕES DE TRIBUTOS

| ICMS | | PIS | | COFINS | |
|-----------------|---|-----------------|------|-----------------|-------|
| BASE DE CALCULO | % | BASE DE CALCULO | % | BASE DE CALCULO | % |
| | | 301,08 | 0,79 | 301,08 | 3,63 |
| | | | 2,37 | | 10,92 |

DEMONSTRATIVO DE CONSUMO DESTA NOTA FISCAL

| NÚMERO DO MEDIDOR | TIPO DA FUNÇÃO | ANTERIOR | | ATUAL | | Nº DIAS | CONSTANTE | AJUSTE | CONSUMO (kWh) |
|-------------------|----------------|------------|----------|------------|----------|---------|-----------|--------|---------------|
| | | DATA | LEITURA | DATA | LEITURA | | | | |
| 1212491990 | CAT | 27/04/2022 | 1.734,00 | 25/05/2022 | 2.118,00 | 28 | 1,00000 | | 384,00 |

DATA PREVISTA DA PRÓXIMA LEITURA: 27/06/2022

DURAÇÃO E FREQUÊNCIA DAS INTERRUPTÕES

| DESCRIÇÃO | CONJUNTO | VALOR APURADO | LIMITE MENSAL | LIMITE TRIM. | LIMITE ANUAL |
|--|-----------------------|---------------------|---------------|--------------|--------------|
| DIC-Nº de horas sem Energia | LIVRAMENTO DE BRUMADO | mar/2022 | | | |
| DIC-Nº de vezes sem Energia | | 0,0000 | 5,67 | 11,34 | 22,69 |
| DMIC-Duração máxima de interrupção contínua | | 0,0000 | 3,30 | 6,60 | 13,20 |
| | | 0,0000 | 3,29 | 0,00 | 0,00 |
| DICRI-Duração de Interrupção em dia crítico | | Limite DICRI: 12,22 | | | |
| EUSD-Valor do Encargo de uso do sistema de distribuição = R\$ 183,56 | | | | | |
| Todo Consumidor pode solicitar a apuração dos indicadores DIC, FIC, DMIC e DICRI a qualquer tempo. | | | | | |

INFORMAÇÕES IMPORTANTES

Na data da leitura a bandeira em vigor é a Verde. Mais informações em www.aneel.gov.br.
A partir de 22/04, tarifa com reajuste médio de 21,35% para Baixa Tensão e 20,54% para Alta Tensão-REH 3.024/22
O cliente é compensado quando há violação na continuidade individual ou do nível de tensão de fornecimento.
Isenção do ICMS conforme Art.22, III do RICMS-Ba.
Pagto. em atraso gera multa 2%(Res414/ANEEL), Juros 1%a.m(Lei 10.438/02) e atualização monetária no próx. mês
O Cliente é compensado quando há descumprimento do prazo definido para os padrões de atendimento comercial.
Esta Nota Fiscal faz parte do Doc. Pgto. nº 610047287924 da Conta Contrato Coletiva nº 6310000017.
Regras para cobrança da contribuição para o custeio do serviço de iluminação pública (COSIP) estão à disposição no site www.neoenergiacoelba.com.br/Poder Público/Contribuição de Iluminação Pública.
A Iluminação Pública é de responsabilidade da Prefeitura.

NÍVEIS DE TENSÃO

| TENSÃO NOMINAL (V) | LIMITE DE VARIAÇÃO(V) | |
|--------------------|-----------------------|------------|
| | MÍNIMO | MÁXIMO |
| 220 380 | 202 350 | 231 399 |

AUTENTICAÇÃO MECÂNICA

DESTAQUE AQUI

| | | | |
|-------------------------------------|---------------------------|-------------------------------------|---------------------------------|
| CONTA CONTRATO 7022635446 | MÊS/ANO 05/2022 | TOTAL A PAGAR(R\$) 301,08 | VENCIMENTO 27/06/2022 |
|-------------------------------------|---------------------------|-------------------------------------|---------------------------------|

838700000036 010800300073 022635446236 012292431531



TALÃO DE PAGAMENTO

Evite dobrar, perfurar ou rasurar.
Este canhoto será usado
em leitora ótica.

AUTENTICAÇÃO MECÂNICA

| | | |
|---|--|--|
| COMPANHIA DE ELETRICIDADE DO ESTADO DA BAHIA AV. EDGARD SANTOS, 300, CABULA VI, SALVADOR, BAHIA CEP 41181-900 CNPJ 15.139.629/0001-94 INSCRIÇÃO ESTADUAL 00478696NO |  NEOENERGIA COELBA | Tarifa Social de Energia Elétrica - Lei 10.438, de 26/04/02 TELEATENDIMENTO: 116 ou 0800 276 0116 (Ligação gratuita de telefones fixos e móveis) Atendimento ao deficiente auditivo ou de fala: 0800 701 0155 Ouvidoria: 0800 071 7676 SMS Falta de energia: 28116 Agência Nacional de Energia Elétrica - ANEEL 167 (Ligação gratuita de telefones fixos e móveis) neoenergiacoelba.com.br |
|---|--|--|

| | | | |
|--|---|--|--|
| DADOS DO CLIENTE MINISTERIO PUBLICO DA BAHIA CNPJ: 04.142.491/0001-66 | DATA DE VENCIMENTO 27/06/2022 TOTAL A PAGAR (R\$) 568,75 | DATA DA EMISSÃO DA NOTA FISCAL 27/05/2022 DATA DA APRESENTAÇÃO 05/06/2022 NÚMERO DA NOTA FISCAL 613008936 | CONTA CONTRATO 7023909868 Nº DO CLIENTE 1001729979 Nº DA INSTALAÇÃO 3972080 |
| ENDEREÇO DA UNIDADE CONSUMIDORA RUA ALEXANDRE CARNEIRO FIGUEREDO 30 G CENTRO-RIACHAO DO JACUIPE/RIACHAO DO JACUIPE 44640-000 RIACHAO DO JACUIPE BA | | CLASSIFICAÇÃO B3 PODER PUBLICO - ESTADUAL OU DISTRITAL Conv. Monômia - Bifásico | |
| As condições gerais de fornecimento (Resolução ANEEL 414/2010), tarifas, produtos, serviços prestados e tributos se encontram à disposição, para consulta em nossas unidades de atendimento e no site neoenergiacoelba.com.br | | RESERVADO AO FISCO FBB6.A30B.F9FA.8F53.D665.E1D7.B5FA.45E2 | |

| DESCRIÇÃO DA NOTA FISCAL | | | | | | | | |
|--|--------------|------------------|-----------------|-------|------------------|-----------------|----------|------------------|
| | QUANTIDADE | PREÇO(R\$) | VALOR(R\$) | | | | | |
| Consumo Ativo(kWh)-TUSD | 727,00000000 | 0,45355551 | 329,73 | | | | | |
| Consumo Ativo(kWh)-TE | 727,00000000 | 0,25807435 | 187,62 | | | | | |
| Acréscimo Bandeira AMARELA | | | 21,40 | | | | | |
| Contrib. Ilum. Pública Municipal | | | 30,00 | | | | | |
| Tarifas Aplicadas Consumo Ativo(kWh)-TUSD 0,43352800 Consumo Ativo(kWh)-TE 0,24667133 | | | | | | | | |
| HISTÓRICO DO CONSUMO kWh MAI 22 727 ABR 22 958 MAR 22 390 FEV 22 401 JAN 22 325 DEZ 21 571 NOV 21 482 OUT 21 337 SET 21 259 AGO 21 199 JUL 21 163 JUN 21 306 MAI 21 326 | | | | | | | | |
| COMPOSIÇÃO DO CONSUMO Geração de Energia R\$ 160,97 29,88% Transmissão R\$ 36,77 6,83% Distribuição (Coelba) R\$ 212,77 39,49% Perdas de Energia R\$ 40,48 7,51% Encargos Setoriais R\$ 63,96 11,87% Tributos R\$ 23,80 4,42% Total R\$ 538,75 100% | | | | | | | | |
| TOTAL DA FATURA 568,75 | | | | | | | | |
| INFORMAÇÕES DE TRIBUTOS | | | | | | | | |
| BASE DE CALCULO | ICMS % | VALOR DO IMPOSTO | BASE DE CALCULO | PIS % | VALOR DO IMPOSTO | BASE DE CALCULO | COFINS % | VALOR DO IMPOSTO |
| | | | 538,75 | 0,79 | 4,25 | 538,75 | 3,63 | 19,55 |

| DEMONSTRATIVO DE CONSUMO DESTA NOTA FISCAL | | | | | | | | | DURAÇÃO E FREQUÊNCIA DAS INTERRUPTÕES | | | | | | |
|--|----------------|------------|-----------|------------|-----------|---------|-----------|--------|---------------------------------------|--|--------------------|---------------------|---------------|-------------------|--------------|
| NÚMERO DO MEDIDOR | TIPO DA FUNÇÃO | ANTERIOR | | ATUAL | | Nº DIAS | CONSTANTE | AJUSTE | CONSUMO (kWh) | DESCRIÇÃO | CONJUNTO | VALOR APURADO | LIMITE MENSAL | LIMITE TRIMESTRAL | LIMITE ANUAL |
| 1134293396 | CAT | 05/04/2022 | 52.976,00 | 05/05/2022 | 53.703,00 | 30 | 1,00000 | | 727,00 | DIC-Nº de horas sem Energia | RIACHAO DO JACUIPE | mar/2022 0,9886 | 6,03 | 12,06 | 24,12 |
| | | | | | | | | | | FIC-Nº de vezes sem Energia | | 1,0000 | 3,30 | 6,60 | 13,20 |
| | | | | | | | | | | DMIC-Duração máxima de interrupção contínua | | 0,9886 | 3,54 | 0,00 | 0,00 |
| | | | | | | | | | | DICRI-Duração de Interrupção em dia crítico | | Limite DICRI: 12,22 | | | |
| DATA PREVISTA DA PRÓXIMA LEITURA: 04/06/2022 | | | | | | | | | | EUSD-Valor do Encargo de uso do sistema de distribuição = R\$ 315,17 | | | | | |
| | | | | | | | | | | Todo Consumidor pode solicitar a apuração dos indicadores DIC, FIC, DMIC e DICRI a qualquer tempo. | | | | | |

| INFORMAÇÕES IMPORTANTES Na data da leitura a bandeira em vigor é a Verde. Mais informações em www.aneel.gov.br . A partir de 22/04, tarifa com reajuste médio de 21,35% para Baixa Tensão e 20,54% para Alta Tensão-REH 3.024/22 O cliente é compensado quando há violação na continuidade individual ou do nível de tensão de fornecimento. Isenção do ICMS conforme Art.22, III do RICMS-Ba. Pagto. em atraso gera multa 2%(Res414/ANEEL), Juros 1%a.m(Lei 10.438/02) e atualização monetária no próx. mês O Cliente é compensado quando há descumprimento do prazo definido para os padrões de atendimento comercial. Esta Nota Fiscal faz parte do Doc. Pgto. nº 610047287924 da Conta Contrato Coletiva nº 6310000017. Regras para cobrança da contribuição para o custeio do serviço de iluminação pública (COSIP) estão à disposição no site www.neoenergiacoelba.com.br/PoderPublico/Contribuição A Iluminação Pública é de responsabilidade da Prefeitura. | NÍVEIS DE TENSÃO <table><tr><th rowspan="2">TENSÃO NOMINAL (V)</th><th colspan="2">LIMITE DE VARIAÇÃO(V)</th></tr><tr><th>MÍNIMO</th><th>MÁXIMO</th></tr><tr><td>220 380</td><td>202 348</td><td>231 396</td></tr></table> AUTENTICAÇÃO MECÂNICA | TENSÃO NOMINAL (V) | LIMITE DE VARIAÇÃO(V) | | MÍNIMO | MÁXIMO | 220 380 | 202 348 | 231 396 |
|--|--|--------------------|-----------------------|--|--------|--------|------------|------------|------------|
| TENSÃO NOMINAL (V) | LIMITE DE VARIAÇÃO(V) | | | | | | | | |
| | MÍNIMO | MÁXIMO | | | | | | | |
| 220 380 | 202 348 | 231 396 | | | | | | | |

| | | | | |
|--|----------------------------------|--|--|--|
| DESTAQUE AQUI CONTA CONTRATO 7023909868 | MÊS/ANO 05/2022 | TOTAL A PAGAR(R\$) 568,75 | VENCIMENTO 27/06/2022 | TALÃO DE PAGAMENTO Evite dobrar, perfurar ou rasurar. Este canhoto será usado em leitora ótica. AUTENTICAÇÃO MECÂNICA |
| 838400000057 687500300074 023909868238 012292431639 | | | | |
|  | | | | |

COMPANHIA DE ELETRICIDADE
DO ESTADO DA BAHIA
AV. EDGARD SANTOS, 300,
CABULA VI, SALVADOR, BAHIA
CEP 41181-900
CNPJ 15.139.629/0001-94
INSCRIÇÃO ESTADUAL 00478696NO



NEOENERGIA
COELBA

Tarifa Social de Energia Elétrica - Lei 10.438, de 26/04/02
TELEATENDIMENTO: 116 ou 0800 276 0116
(Ligação gratuita de telefones fixos e móveis)
Atendimento ao deficiente auditivo ou de fala: 0800 701 0155
Ouvidoria: 0800 071 7676 | SMS Falta de energia: 28116
Agência Nacional de Energia Elétrica - ANEEL 167
(Ligação gratuita de telefones fixos e móveis)
neoenergiaoelba.com.br

DADOS DO CLIENTE

MINISTERIO PUBLICO DA BAHIA

CNPJ: 04.142.491/0001-66

DATA DE VENCIMENTO
27/06/2022

TOTAL A PAGAR (R\$)
354,40

DATA DA EMISSÃO DA NOTA FISCAL
27/05/2022

DATA DA APRESENTAÇÃO
05/06/2022

NÚMERO DA NOTA FISCAL
613008937

CONTA CONTRATO
7023931413

Nº DO CLIENTE
1001729979

Nº DA INSTALAÇÃO
2478097

CLASSIFICAÇÃO

B3 PODER PUBLICO - ESTADUAL OU DISTRITAL
Conv. Monômia - Trifásico

RESERVADO AO FISCO

039B.20B3.44F1.E638.50BD.37F9.398B.16E8

DESCRIÇÃO DA NOTA FISCAL

| | QUANTIDADE | PREÇO(R\$) | VALOR(R\$) |
|-------------------------|-------------|------------|------------|
| Consumo Ativo(kWh)-TUSD | 452,0000000 | 0,50011964 | 226,05 |
| Consumo Ativo(kWh)-TE | 452,0000000 | 0,28397212 | 128,35 |

TOTAL DA FATURA **354,40**

INFORMAÇÕES DE TRIBUTOS

| ICMS | | PIS | | COFINS | |
|-----------------|---|-----------------|------|-----------------|------|
| BASE DE CALCULO | % | BASE DE CALCULO | % | BASE DE CALCULO | % |
| | | 354,40 | 0,79 | 354,40 | 3,63 |

Tarifas Aplicadas

| | |
|-------------------------|------------|
| Consumo Ativo(kWh)-TUSD | 0,47804000 |
| Consumo Ativo(kWh)-TE | 0,27145000 |

HISTÓRICO DO CONSUMO

| | kWh |
|--------|-----|
| MAI 22 | 452 |
| ABR 22 | 533 |
| MAR 22 | 613 |
| FEV 22 | 609 |
| JAN 22 | 390 |
| DEZ 21 | 433 |
| NOV 21 | 410 |
| OUT 21 | 508 |
| SET 21 | 293 |
| AGO 21 | 315 |
| JUL 21 | 403 |
| JUN 21 | 444 |
| MAI 21 | 510 |

COMPOSIÇÃO DO CONSUMO

| | | |
|-----------------------|------------|--------|
| Geração de Energia | R\$ 105,89 | 29,88% |
| Transmissão | R\$ 24,19 | 6,83% |
| Distribuição (Coelba) | R\$ 139,97 | 39,49% |
| Perdas de Energia | R\$ 26,63 | 7,51% |
| Encargos Setoriais | R\$ 42,07 | 11,87% |
| Tributos | R\$ 15,65 | 4,42% |
| Total | R\$ 354,40 | 100% |

DEMONSTRATIVO DE CONSUMO DESTA NOTA FISCAL

| NÚMERO DO MEDIDOR | TIPO DA FUNÇÃO | ANTERIOR | | ATUAL | | Nº DIAS | CONSTANTE | AJUSTE | CONSUMO (kWh) |
|-------------------|----------------|------------|-----------|------------|-----------|---------|-----------|--------|---------------|
| | | DATA | LEITURA | DATA | LEITURA | | | | |
| 1185036835 | CAT CRT | 22/04/2022 | 19.559,00 | 23/05/2022 | 20.011,00 | 31 | 1,00000 | | 452,00 |
| 1185036835 | | 22/04/2022 | 6.201,00 | 23/05/2022 | 6.342,00 | 31 | 1,00000 | | 141,00 |

DATA PREVISTA DA PRÓXIMA LEITURA: 22/06/2022

DURAÇÃO E FREQUÊNCIA DAS INTERRUPÇÕES

| DESCRIÇÃO | CONJUNTO | VALOR APURADO | LIMITE MENSAL | LIMITE TRIM. | LIMITE ANUAL |
|--|-----------|---------------------|---------------|--------------|--------------|
| DIC-Nº de horas sem Energia | ITAMARAJU | mar/2022 | | | |
| FIC-Nº de vezes sem Energia | | 0,0000 | 5,79 | 11,58 | 23,16 |
| DMIC-Duração máxima de interrupção contínua | | 0,0000 | 3,30 | 6,60 | 13,20 |
| DICRI-Duração de Interrupção em dia crítico | | 0,0000 | 3,37 | 0,00 | 0,00 |
| | | Limite DICRI: 12,22 | | | |
| EUSD-Valor do Encargo de uso do sistema de distribuição = R\$ 216,07 | | | | | |
| Todo Consumidor pode solicitar a apuração dos indicadores DIC, FIC, DMIC e DICRI a qualquer tempo. | | | | | |

INFORMAÇÕES IMPORTANTES

Na data da leitura a bandeira em vigor é a Verde. Mais informações em www.aneel.gov.br.
A partir de 22/04, tarifa com reajuste médio de 21,35% para Baixa Tensão e 20,54% para Alta Tensão-REH 3.024/22
O cliente é compensado quando há violação na continuidade individual ou do nível de tensão de fornecimento.
Isenção do ICMS conforme Art.22, III do RICMS-Ba.
Pagto. em atraso gera multa 2%(Res414/ANEEL), Juros 1%a.m(Lei 10.438/02) e atualização monetária no próx. mês
O Cliente é compensado quando há descumprimento do prazo definido para os padrões de atendimento comercial.
Esta Nota Fiscal faz parte do Doc. Pgto. nº 610047287924 da Conta Contrato Coletiva nº 6310000017.
Regras para cobrança da contribuição para o custeio do serviço de iluminação pública (COSIP) estão à disposição no site www.neoenergiaoelba.com.br/PoderPublico/Contribuição
A Iluminação Pública é de responsabilidade da Prefeitura.

NÍVEIS DE TENSÃO

| TENSÃO NOMINAL (V) | LIMITE DE VARIAÇÃO(V) | |
|--------------------|-----------------------|------------|
| | MÍNIMO | MÁXIMO |
| 220 380 | 202 350 | 231 399 |

AUTENTICAÇÃO MECÂNICA

DESTAQUE AQUI

| | | | |
|-------------------------------------|---------------------------|-------------------------------------|---------------------------------|
| CONTA CONTRATO 7023931413 | MÊS/ANO 05/2022 | TOTAL A PAGAR(R\$) 354,40 | VENCIMENTO 27/06/2022 |
|-------------------------------------|---------------------------|-------------------------------------|---------------------------------|

838200000037 544000300075 023931413230 012292431736



TALÃO DE PAGAMENTO

Evite dobrar, perfurar ou rasurar.
Este canhoto será usado
em leitora ótica.

AUTENTICAÇÃO MECÂNICA

COMPANHIA DE ELETRICIDADE
DO ESTADO DA BAHIA
AV. EDGARD SANTOS, 300,
CABULA VI, SALVADOR, BAHIA
CEP 41181-900
CNPJ 15.139.629/0001-94
INSCRIÇÃO ESTADUAL 00478696NO



NEOENERGIA
COELBA

Tarifa Social de Energia Elétrica - Lei 10.438, de 26/04/02
TELEATENDIMENTO: 116 ou 0800 276 0116
(Ligação gratuita de telefones fixos e móveis)
Atendimento ao deficiente auditivo ou de fala: 0800 701 0155
Ouvidoria: 0800 071 7676 | SMS Falta de energia: 28116
Agência Nacional de Energia Elétrica - ANEEL 167
(Ligação gratuita de telefones fixos e móveis)
neoenergiacoelba.com.br

DADOS DO CLIENTE

MINISTERIO PUBLICO DA BAHIA

CNPJ: 04.142.491/0001-66

DATA DE VENCIMENTO
27/06/2022

TOTAL A PAGAR (R\$)
1.004,40

DATA DA EMISSÃO DA NOTA FISCAL
27/05/2022

DATA DA APRESENTAÇÃO
05/06/2022

NÚMERO DA NOTA FISCAL
613008938

CONTA CONTRATO
7024702973

Nº DO CLIENTE
1001729979

Nº DA INSTALAÇÃO
1361672

CLASSIFICAÇÃO

B3 PODER PUBLICO - ESTADUAL OU DISTRITAL
Conv. Monômia - Bifásico

RESERVADO AO FISCO

2D37.2C92.ECE8.B75E.77CF.2490.A1D5.D0CD

DESCRIÇÃO DA NOTA FISCAL

| | QUANTIDADE | PREÇO(R\$) | VALOR(R\$) |
|----------------------------------|---------------|------------|------------|
| Consumo Ativo(kWh)-TUSD | 1.032,0000000 | 0,47897006 | 494,29 |
| Consumo Ativo(kWh)-TE | 1.032,0000000 | 0,27220246 | 280,91 |
| Acréscimo Bandeira AMARELA | | | 5,37 |
| Contrib. Ilum. Pública Municipal | | | 223,83 |

TOTAL DA FATURA 1.004,40

INFORMAÇÕES DE TRIBUTOS

| ICMS | | | PIS | | | COFINS | | |
|-----------------|---|------------------|-----------------|------|------------------|-----------------|------|------------------|
| BASE DE CALCULO | % | VALOR DO IMPOSTO | BASE DE CALCULO | % | VALOR DO IMPOSTO | BASE DE CALCULO | % | VALOR DO IMPOSTO |
| | | | 780,57 | 0,79 | 6,16 | 780,57 | 3,63 | 28,33 |

Tarifas Aplicadas

| | |
|-------------------------|------------|
| Consumo Ativo(kWh)-TUSD | 0,45780727 |
| Consumo Ativo(kWh)-TE | 0,26018696 |

HISTÓRICO DO CONSUMO

| | kWh |
|--------|------|
| MAI 22 | 1032 |
| ABR 22 | 1028 |
| MAR 22 | 811 |
| FEV 22 | 883 |
| JAN 22 | 690 |
| DEZ 21 | 1143 |
| NOV 21 | 971 |
| OUT 21 | 822 |
| SET 21 | 496 |
| AGO 21 | 365 |
| JUL 21 | 405 |
| JUN 21 | 391 |
| MAI 21 | 433 |

COMPOSIÇÃO DO CONSUMO

| | | |
|-----------------------|------------|--------|
| Geração de Energia | R\$ 233,22 | 29,88% |
| Transmissão | R\$ 53,27 | 6,82% |
| Distribuição (Coelba) | R\$ 308,29 | 39,50% |
| Perdas de Energia | R\$ 58,64 | 7,51% |
| Encargos Setoriais | R\$ 92,66 | 11,87% |
| Tributos | R\$ 34,49 | 4,42% |
| Total | R\$ 780,57 | 100% |

DEMONSTRATIVO DE CONSUMO DESTA NOTA FISCAL

| NÚMERO DO MEDIDOR | TIPO DA FUNÇÃO | ANTERIOR | | ATUAL | | Nº DIAS | CONSTANTE | AJUSTE | CONSUMO (kWh) |
|-------------------|----------------|------------|-----------|------------|-----------|---------|-----------|--------|---------------|
| | | DATA | LEITURA | DATA | LEITURA | | | | |
| 1140861479 | CAT | 13/04/2022 | 75.569,00 | 16/05/2022 | 76.601,00 | 33 | 1,00000 | | 1.032,00 |

DATA PREVISTA DA PRÓXIMA LEITURA: 14/06/2022

DURAÇÃO E FREQUÊNCIA DAS INTERRUPÇÕES

| DESCRIÇÃO | CONJUNTO | VALOR APURADO | LIMITE MENSAL | LIMITE TRIM. | LIMITE ANUAL |
|--|----------|---------------------|---------------|--------------|--------------|
| DIC-Nº de horas sem Energia | COPEC | mar/2022 | | | |
| FIC-Nº de vezes sem Energia | | 0,1969 | 5,19 | 10,38 | 20,77 |
| DMIC-Duração máxima de interrupção contínua | | 2,0000 | 3,17 | 6,35 | 12,70 |
| | | 0,1431 | 2,94 | 0,00 | 0,00 |
| DICRI-Duração de Interrupção em dia crítico | | Limite DICRI: 12,22 | | | |
| EUSD-Valor do Encargo de uso do sistema de distribuição = R\$ 472,45 | | | | | |
| Todo Consumidor pode solicitar a apuração dos indicadores DIC, FIC, DMIC e DICRI a qualquer tempo. | | | | | |

INFORMAÇÕES IMPORTANTES

Na data da leitura a bandeira em vigor é a Verde. Mais informações em www.aneel.gov.br.
A partir de 22/04, tarifa com reajuste médio de 21,35% para Baixa Tensão e 20,54% para Alta Tensão-REH 3.024/22
O cliente é compensado quando há violação na continuidade individual ou do nível de tensão de fornecimento.
Isenção do ICMS conforme Art.22, III do RICMS-Ba.
Pagto. em atraso gera multa 2%(Res414/ANEEL), Juros 1%a.m(Lei 10.438/02) e atualização monetária no próx. mês
O Cliente é compensado quando há descumprimento do prazo definido para os padrões de atendimento comercial.
Esta Nota Fiscal faz parte do Doc. Pgto. nº 610047287924 da Conta Contrato Coletiva nº 6310000017.
Regras para cobrança da contribuição para o custeio do serviço de iluminação pública (COSIP) estão à disposição no site www.neoenergiacoelba.com.br/Poder Público/Contribuição de Iluminação Pública.
A Iluminação Pública é de responsabilidade da Prefeitura.

NÍVEIS DE TENSÃO

| TENSÃO NOMINAL (V) | LIMITE DE VARIAÇÃO(V) | |
|--------------------|-----------------------|------------|
| | MÍNIMO | MÁXIMO |
| 127 220 | 117 202 | 133 231 |

AUTENTICAÇÃO MECÂNICA

DESTAQUE AQUI

| | | | |
|------------------------------|--------------------|--------------------------------|--------------------------|
| CONTA CONTRATO 7024702973 | MÊS/ANO 05/2022 | TOTAL A PAGAR(R\$) 1.004,40 | VENCIMENTO 27/06/2022 |
|------------------------------|--------------------|--------------------------------|--------------------------|

838800000100 044000300073 024702973235 012292431833



TALÃO DE PAGAMENTO

Evite dobrar, perfurar ou rasurar.
Este canhoto será usado
em leitora ótica.

AUTENTICAÇÃO MECÂNICA

COMPANHIA DE ELETRICIDADE
DO ESTADO DA BAHIA
AV. EDGARD SANTOS, 300,
CABULA VI, SALVADOR, BAHIA
CEP 41181-900
CNPJ 15.139.629/0001-94
INSCRIÇÃO ESTADUAL 00478696NO



NEOENERGIA
COELBA

Tarifa Social de Energia Elétrica - Lei 10.438, de 26/04/02
TELEATENDIMENTO: 116 ou 0800 276 0116
(Ligação gratuita de telefones fixos e móveis)
Atendimento ao deficiente auditivo ou de fala: 0800 701 0155
Ouvidoria: 0800 071 7676 | SMS Falta de energia: 28116
Agência Nacional de Energia Elétrica - ANEEL 167
(Ligação gratuita de telefones fixos e móveis)
neoenergiaoelba.com.br

DADOS DO CLIENTE

MINISTERIO PUBLICO DA BAHIA

CNPJ: 04.142.491/0001-66

DATA DE VENCIMENTO
27/06/2022

TOTAL A PAGAR (R\$)
660,58

DATA DA EMISSÃO DA NOTA FISCAL
27/05/2022

DATA DA APRESENTAÇÃO
05/06/2022

NÚMERO DA NOTA FISCAL
613008939

CONTA CONTRATO
7027713208

Nº DO CLIENTE
1001729979

Nº DA INSTALAÇÃO
1295244

CLASSIFICAÇÃO

B3 PODER PUBLICO - ESTADUAL OU DISTRITAL
Conv. Monômia - Bifásico

RESERVADO AO FISCO

071B.3582.0EFF.CC31.FD22.E30D.05E7.B2DA

DESCRIÇÃO DA NOTA FISCAL

| | QUANTIDADE | PREÇO(R\$) | VALOR(R\$) |
|----------------------------|-------------|------------|------------|
| Consumo Ativo(kWh)-TUSD | 884,0000000 | 0,46466604 | 410,76 |
| Consumo Ativo(kWh)-TE | 884,0000000 | 0,26423851 | 233,58 |
| Acréscimo Bandeira AMARELA | | | 16,24 |

TOTAL DA FATURA **660,58**

INFORMAÇÕES DE TRIBUTOS

| ICMS | | PIS | | COFINS | |
|-----------------|------------------|-----------------|------------------|-----------------|------------------|
| BASE DE CALCULO | VALOR DO IMPOSTO | BASE DE CALCULO | VALOR DO IMPOSTO | BASE DE CALCULO | VALOR DO IMPOSTO |
| | | 660,58 | 0,79 | 660,58 | 3,63 |

Tarifas Aplicadas

| | |
|-------------------------|------------|
| Consumo Ativo(kWh)-TUSD | 0,44413437 |
| Consumo Ativo(kWh)-TE | 0,25257562 |

HISTÓRICO DO CONSUMO

| | kWh |
|--------|-----|
| MAI 22 | 884 |
| ABR 22 | 942 |
| MAR 22 | 853 |
| FEV 22 | 656 |
| JAN 22 | 440 |
| DEZ 21 | 766 |
| NOV 21 | 472 |
| OUT 21 | 414 |
| SET 21 | 263 |
| AGO 21 | 222 |
| JUL 21 | 202 |
| JUN 21 | 199 |
| MAI 21 | 228 |

COMPOSIÇÃO DO CONSUMO

| | | |
|-----------------------|------------|--------|
| Geração de Energia | R\$ 197,37 | 29,88% |
| Transmissão | R\$ 45,08 | 6,82% |
| Distribuição (Coelba) | R\$ 260,89 | 39,50% |
| Perdas de Energia | R\$ 49,63 | 7,51% |
| Encargos Setoriais | R\$ 78,42 | 11,87% |
| Tributos | R\$ 29,19 | 4,42% |
| Total | R\$ 660,58 | 100% |

DEMONSTRATIVO DE CONSUMO DESTA NOTA FISCAL

| NÚMERO DO MEDIDOR | TIPO DA FUNÇÃO | ANTERIOR | | ATUAL | | Nº DIAS | CONSTANTE | AJUSTE | CONSUMO (kWh) |
|-------------------|----------------|------------|-----------|------------|-----------|---------|-----------|--------|---------------|
| | | DATA | LEITURA | DATA | LEITURA | | | | |
| 17922432 | CAT | 08/04/2022 | 91.871,00 | 10/05/2022 | 92.755,00 | 32 | 1,00000 | | 884,00 |

DATA PREVISTA DA PRÓXIMA LEITURA: 08/06/2022

DURAÇÃO E FREQUÊNCIA DAS INTERRUPÇÕES

| DESCRIÇÃO | CONJUNTO | VALOR APURADO | LIMITE MENSAL | LIMITE TRIM. | LIMITE ANUAL |
|--|----------------|---------------------|---------------|--------------|--------------|
| DIC-Nº de horas sem Energia | CRUZ DAS ALMAS | mar/2022 | | | |
| FIC-Nº de vezes sem Energia | | 0,0000 | 5,79 | 11,58 | 23,16 |
| DMIC-Duração máxima de interrupção contínua | | 0,0000 | 3,30 | 6,60 | 13,20 |
| | | 0,0000 | 3,37 | 0,00 | 0,00 |
| DICRI-Duração de Interrupção em dia crítico | | Limite DICRI: 12,22 | | | |
| EUSD-Valor do Encargo de uso do sistema de distribuição = R\$ 392,61 | | | | | |
| Todo Consumidor pode solicitar a apuração dos indicadores DIC, FIC, DMIC e DICRI a qualquer tempo. | | | | | |

INFORMAÇÕES IMPORTANTES

Na data da leitura a bandeira em vigor é a Verde. Mais informações em www.aneel.gov.br.
A partir de 22/04, tarifa com reajuste médio de 21,35% para Baixa Tensão e 20,54% para Alta Tensão-REH 3.024/22
O cliente é compensado quando há violação na continuidade individual ou do nível de tensão de fornecimento.
Isenção do ICMS conforme Art.22, III do RICMS-Ba.
Pagto. em atraso gera multa 2%(Res414/ANEEL), Juros 1%a.m(Lei 10.438/02) e atualização monetária no próx. mês
O Cliente é compensado quando há descumprimento do prazo definido para os padrões de atendimento comercial.
Esta Nota Fiscal faz parte do Doc. Pgto. nº 610047287924 da Conta Contrato Coletiva nº 6310000017.
Regras para cobrança da contribuição para o custeio do serviço de iluminação pública (COSIP) estão à disposição no site www.neoenergiaoelba.com.br/PoderPublico/Contribuição de Iluminação Pública.
A Iluminação Pública é de responsabilidade da Prefeitura.

NÍVEIS DE TENSÃO

| TENSÃO NOMINAL (V) | LIMITE DE VARIAÇÃO(V) | |
|--------------------|-----------------------|------------|
| | MÍNIMO | MÁXIMO |
| 127 220 | 117 202 | 133 231 |

AUTENTICAÇÃO MECÂNICA

DESTAQUE AQUI

| | | | |
|-------------------------------------|---------------------------|-------------------------------------|---------------------------------|
| CONTA CONTRATO 7027713208 | MÊS/ANO 05/2022 | TOTAL A PAGAR(R\$) 660,58 | VENCIMENTO 27/06/2022 |
|-------------------------------------|---------------------------|-------------------------------------|---------------------------------|

838400000065 605800300075 027713208238 012292431930



TALÃO DE PAGAMENTO

Evite dobrar, perfurar ou rasurar.
Este canhoto será usado
em leitora ótica.

AUTENTICAÇÃO MECÂNICA

COMPANHIA DE ELETRICIDADE
DO ESTADO DA BAHIA
AV. EDGARD SANTOS, 300,
CABULA VI, SALVADOR, BAHIA
CEP 41181-900
CNPJ 15.139.629/0001-94
INSCRIÇÃO ESTADUAL 00478696NO



NEOENERGIA
COELBA

Tarifa Social de Energia Elétrica - Lei 10.438, de 26/04/02
TELEATENDIMENTO: 116 ou 0800 276 0116
(Ligação gratuita de telefones fixos e móveis)
Atendimento ao deficiente auditivo ou de fala: 0800 701 0155
Ouvidoria: 0800 071 7676 | SMS Falta de energia: 28116
Agência Nacional de Energia Elétrica - ANEEL 167
(Ligação gratuita de telefones fixos e móveis)
neoenergiacoelba.com.br

DADOS DO CLIENTE

MINISTERIO PUBLICO DA BAHIA

CNPJ: 04.142.491/0001-66

DATA DE VENCIMENTO
27/06/2022

TOTAL A PAGAR (R\$)
3.065,50

DATA DA EMISSÃO DA NOTA FISCAL
27/05/2022

DATA DA APRESENTAÇÃO
05/06/2022

NÚMERO DA NOTA FISCAL
613008940

CONTA CONTRATO
7032494808

Nº DO CLIENTE
1001729979

Nº DA INSTALAÇÃO
3059576

CLASSIFICAÇÃO

B3 PODER PUBLICO - ESTADUAL OU DISTRITAL
Conv. Monômia - Trifásico

RESERVADO AO FISCO

818E.C6F9.08A1.F8E3.2A40.4685.616E.894C

DESCRIÇÃO DA NOTA FISCAL

| | QUANTIDADE | PREÇO(R\$) | VALOR(R\$) |
|----------------------------------|---------------|------------|------------|
| Consumo Ativo(kWh)-TUSD | 3.692,0000000 | 0,47897736 | 1.768,38 |
| Consumo Ativo(kWh)-TE | 3.692,0000000 | 0,27221567 | 1.005,02 |
| Acréscimo Bandeira AMARELA | | | 19,24 |
| Contrib. Ilum. Pública Municipal | | | 272,86 |

TOTAL DA FATURA **3.065,50**

INFORMAÇÕES DE TRIBUTOS

| ICMS | | PIS | | COFINS | |
|-----------------|------------------|-----------------|------------------|-----------------|------------------|
| BASE DE CALCULO | VALOR DO IMPOSTO | BASE DE CALCULO | VALOR DO IMPOSTO | BASE DE CALCULO | VALOR DO IMPOSTO |
| | | 2.792,64 | 0,79 | 22,06 | 3,63 |

Tarifas Aplicadas

| | |
|-------------------------|------------|
| Consumo Ativo(kWh)-TUSD | 0,45780727 |
| Consumo Ativo(kWh)-TE | 0,26018696 |

HISTÓRICO DO CONSUMO

| | kWh |
|--------|------|
| MAI 22 | 3692 |
| ABR 22 | 3869 |
| MAR 22 | 4062 |
| FEV 22 | 2706 |
| JAN 22 | 2455 |
| DEZ 21 | 3832 |
| NOV 21 | 2114 |
| OUT 21 | 1990 |
| SET 21 | 1702 |
| AGO 21 | 1522 |
| JUL 21 | 1866 |
| JUN 21 | 2058 |
| MAI 21 | 2160 |

COMPOSIÇÃO DO CONSUMO

| | | |
|-----------------------|---------------------|-------------|
| Geração de Energia | R\$ 834,40 | 29,88% |
| Transmissão | R\$ 190,58 | 6,82% |
| Distribuição (Coelba) | R\$ 1.102,91 | 39,50% |
| Perdas de Energia | R\$ 209,80 | 7,51% |
| Encargos Setoriais | R\$ 331,52 | 11,87% |
| Tributos | R\$ 123,43 | 4,42% |
| Total | R\$ 2.792,64 | 100% |

DEMONSTRATIVO DE CONSUMO DESTA NOTA FISCAL

| NÚMERO DO MEDIDOR | TIPO DA FUNÇÃO | ANTERIOR | | ATUAL | | Nº DIAS | CONSTANTE | AJUSTE | CONSUMO (kWh) |
|-------------------|----------------|------------|-----------|------------|-----------|---------|-----------|--------|---------------|
| | | DATA | LEITURA | DATA | LEITURA | | | | |
| 1141273384 | CAT | 13/04/2022 | 222528,00 | 16/05/2022 | 226220,00 | 33 | 1,00000 | | 3.692,00 |

DATA PREVISTA DA PRÓXIMA LEITURA: 14/06/2022

DURAÇÃO E FREQUÊNCIA DAS INTERRUPTÕES

| DESCRIÇÃO | CONJUNTO | VALOR APURADO | LIMITE MENSAL | LIMITE TRIM. | LIMITE ANUAL |
|--|----------|---------------------|---------------|--------------|--------------|
| DIC-Nº de horas sem Energia | | mar/2022 0,0000 | 4,71 | 9,43 | 18,86 |
| FIC-Nº de vezes sem Energia | | 0,0000 | 3,05 | 6,10 | 12,20 |
| DMIC-Duração máxima de interrupção contínua | | 0,0000 | 2,60 | 0,00 | 0,00 |
| DICRI-Duração de Interrupção em dia crítico | | Limite DICRI: 12,22 | | | |
| EUSD-Valor do Encargo de uso do sistema de distribuição = R\$ 1.690,22 | | | | | |
| Todo Consumidor pode solicitar a apuração dos indicadores DIC, FIC, DMIC e DICRI a qualquer tempo. | | | | | |

INFORMAÇÕES IMPORTANTES

Na data da leitura a bandeira em vigor é a Verde. Mais informações em www.aneel.gov.br.
A partir de 22/04, tarifa com reajuste médio de 21,35% para Baixa Tensão e 20,54% para Alta Tensão-REH 3.024/22
O cliente é compensado quando há violação na continuidade individual ou do nível de tensão de fornecimento.
Isenção do ICMS conforme Art.22, III do RICMS-Ba.
Pagto. em atraso gera multa 2%(Res414/ANEEL), Juros 1%a.m(Lei 10.438/02) e atualização monetária no próx. mês
O Cliente é compensado quando há descumprimento do prazo definido para os padrões de atendimento comercial.
Esta Nota Fiscal faz parte do Doc. Pgto. nº 610047287924 da Conta Contrato Coletiva nº 6310000017.
Regras para cobrança da contribuição para o custeio do serviço de iluminação pública (COSIP) estão à disposição no site www.neoenergiacoelba.com.br/PoderPublico/Contribuição de Iluminação Pública.
A Iluminação Pública é de responsabilidade da Prefeitura.

NÍVEIS DE TENSÃO

| TENSÃO NOMINAL (V) | LIMITE DE VARIAÇÃO(V) | |
|--------------------|-----------------------|------------|
| | MÍNIMO | MÁXIMO |
| 127 220 | 117 202 | 133 231 |

AUTENTICAÇÃO MECÂNICA

DESTAQUE AQUI

| | | | |
|-------------------------------------|---------------------------|---------------------------------------|---------------------------------|
| CONTA CONTRATO 7032494808 | MÊS/ANO 05/2022 | TOTAL A PAGAR(R\$) 3.065,50 | VENCIMENTO 27/06/2022 |
|-------------------------------------|---------------------------|---------------------------------------|---------------------------------|

838600000301 655000300077 032494808231 012292432031



TALÃO DE PAGAMENTO

Evite dobrar, perfurar ou rasurar.
Este canhoto será usado
em leitora ótica.

AUTENTICAÇÃO MECÂNICA

COMPANHIA DE ELETRICIDADE
DO ESTADO DA BAHIA
AV. EDGARD SANTOS, 300,
CABULA VI, SALVADOR, BAHIA
CEP 41181-900
CNPJ 15.139.629/0001-94
INSCRIÇÃO ESTADUAL 00478696NO



NEOENERGIA
COELBA

Tarifa Social de Energia Elétrica - Lei 10.438, de 26/04/02
TELEATENDIMENTO: 116 ou 0800 276 0116
(Ligação gratuita de telefones fixos e móveis)
Atendimento ao deficiente auditivo ou de fala: 0800 701 0155
Ouvidoria: 0800 071 7676 | SMS Falta de energia: 28116
Agência Nacional de Energia Elétrica - ANEEL 167
(Ligação gratuita de telefones fixos e móveis)
neoenergiacoelba.com.br

DADOS DO CLIENTE

MINISTERIO PUBLICO DA BAHIA

CNPJ: 04.142.491/0001-66

DATA DE VENCIMENTO
27/06/2022

TOTAL A PAGAR (R\$)
85,02

DATA DA EMISSÃO DA NOTA FISCAL
27/05/2022

DATA DA APRESENTAÇÃO
05/06/2022

NÚMERO DA NOTA FISCAL
613008941

CONTA CONTRATO
7039411568

Nº DO CLIENTE
1001729979

Nº DA INSTALAÇÃO
9921783

CLASSIFICAÇÃO

B3 PODER PUBLICO - ESTADUAL OU DISTRITAL
Conv. Monômia - Trifásico

RESERVADO AO FISCO

5EB5.4C47.27AC.B513.6DE8.1DAB.BFBD.D568

DESCRIÇÃO DA NOTA FISCAL

| | QUANTIDADE | PREÇO(R\$) | VALOR(R\$) |
|----------------------------------|-------------|------------|------------|
| Consumo Ativo(kWh)-TUSD | 100,0000000 | 0,50004000 | 50,00 |
| Consumo Ativo(kWh)-TE | 100,0000000 | 0,28395000 | 28,39 |
| Contrib. Ilum. Pública Municipal | | | 13,56 |
| Compensação DMIC 03/22 | | | 6,93- |

TOTAL DA FATURA 85,02

INFORMAÇÕES DE TRIBUTOS

| ICMS | | PIS | | COFINS | |
|-----------------|---|-----------------|------|-----------------|------|
| BASE DE CALCULO | % | BASE DE CALCULO | % | BASE DE CALCULO | % |
| | | 78,39 | 0,79 | 78,39 | 3,63 |
| | | | 0,61 | | 2,84 |

Tarifas Aplicadas

Consumo Ativo(kWh)-TUSD 0,47804000
Consumo Ativo(kWh)-TE 0,27145000

HISTÓRICO DO CONSUMO

| | kWh |
|--------|-----|
| MAI 22 | 100 |
| ABR 22 | 100 |
| MAR 22 | 100 |
| FEV 22 | 100 |
| JAN 22 | 100 |
| DEZ 21 | 100 |
| NOV 21 | 143 |
| OUT 21 | 467 |
| SET 21 | 100 |
| AGO 21 | 100 |
| JUL 21 | 100 |
| JUN 21 | 100 |
| MAI 21 | 205 |

Faturado pelo mínimo da fase
- Custo de Disponibilidade,
Artigo 98, Resolução ANEEL
414/2010.

DEMONSTRATIVO DE CONSUMO DESTA NOTA FISCAL

| NÚMERO DO MEDIDOR | TIPO DA FUNÇÃO | ANTERIOR | | ATUAL | | Nº DIAS | CONSTANTE | AJUSTE | CONSUMO (kWh) |
|-------------------|----------------|------------|-----------|------------|-----------|---------|-----------|--------|---------------|
| | | DATA | LEITURA | DATA | LEITURA | | | | |
| 1163152335 | CAT CRT | 28/04/2022 | 10.363,00 | 26/05/2022 | 10.417,00 | 28 | 1,00000 | | 54,00 |
| 1163152335 | | 28/04/2022 | 1.824,00 | 26/05/2022 | 1.838,00 | 28 | 1,00000 | | 14,00 |

DATA PREVISTA DA PRÓXIMA LEITURA: 28/06/2022

DURAÇÃO E FREQUÊNCIA DAS INTERRUPÇÕES

| DESCRIÇÃO | CONJUNTO | VALOR APURADO | LIMITE MENSAL | LIMITE TRIM. | LIMITE ANUAL |
|---|---------------|---------------------|---------------|--------------|--------------|
| DIC-Nº de horas sem Energia | SAO CRISTOVAO | mar/2022 | | | |
| FIC-Nº de vezes sem Energia | | 5.4133 | 4,71 | 9,43 | 18,86 |
| DMIC-Duração máxima de interrupção contínua | | 1,0000 | 2,98 | 5,97 | 11,95 |
| | | 5.4133 | 2,60 | 0,00 | 0,00 |
| DICRI-Duração de Interrupção em dia crítico | | Limite DICRI: 12,22 | | | |
| EUSD-Valor do Encargo de uso do sistema de distribuição = R\$ 47,80 | | | | | |

Todo Consumidor pode solicitar a apuração dos indicadores DIC, FIC, DMIC e DICRI a qualquer tempo.

INFORMAÇÕES IMPORTANTES

Na data da leitura a bandeira em vigor é a Verde. Mais informações em www.aneel.gov.br.
A partir de 22/04, tarifa com reajuste médio de 21,35% para Baixa Tensão e 20,54% para Alta Tensão-REH 3.024/22
O cliente é compensado quando há violação na continuidade individual ou do nível de tensão de fornecimento.
Isenção do ICMS conforme Art.22, III do RICMS-Ba.
Pagto. em atraso gera multa 2%(Res414/ANEEL), Juros 1%a.m(Lei 10.438/02) e atualização monetária no próx. mês
O Cliente é compensado quando há descumprimento do prazo definido para os padrões de atendimento comercial.
Acréscimos legais serão aplicados sobre a COSIP paga em atraso, conforme Legislação Municipal.
Esta Nota Fiscal faz parte do Doc. Pgto. nº 610047287924 da Conta Contrato Coletiva nº 6310000017.
Regras para cobrança da contribuição para o custeio do serviço de iluminação pública (COSIP) estão à disposição no site
Informações Suplementares disponíveis no site www.neoenergiacoelba.com.br, Agência Virtual ou Lojas de Atendimento.

NÍVEIS DE TENSÃO

| TENSÃO NOMINAL (V) | LIMITE DE VARIAÇÃO(V) | |
|--------------------|-----------------------|---------|
| | MÍNIMO | MÁXIMO |
| 127 220 | 117 202 | 133 231 |

AUTENTICAÇÃO MECÂNICA

DESTAQUE AQUI

| | | | |
|------------------------------|--------------------|-----------------------------|--------------------------|
| CONTA CONTRATO 7039411568 | MÊS/ANO 05/2022 | TOTAL A PAGAR(R\$) 85,02 | VENCIMENTO 27/06/2022 |
|------------------------------|--------------------|-----------------------------|--------------------------|

838000000009 850200300072 039411568235 012292432139



TALÃO DE PAGAMENTO

Evite dobrar, perfurar ou rasurar.
Este canhoto será usado
em leitora ótica.

AUTENTICAÇÃO MECÂNICA

COMPANHIA DE ELETRICIDADE
DO ESTADO DA BAHIA
AV. EDGARD SANTOS, 300,
CABULA VI, SALVADOR, BAHIA
CEP 41181-900
CNPJ 15.139.629/0001-94
INSCRIÇÃO ESTADUAL 00478696NO



NEOENERGIA
COELBA

Tarifa Social de Energia Elétrica - Lei 10.438, de 26/04/02
TELEATENDIMENTO: 116 ou 0800 276 0116
(Ligação gratuita de telefones fixos e móveis)
Atendimento ao deficiente auditivo ou de fala: 0800 701 0155
Ouvidoria: 0800 071 7676 | SMS Falta de energia: 28116
Agência Nacional de Energia Elétrica - ANEEL 167
(Ligação gratuita de telefones fixos e móveis)
neoenergiaoelba.com.br

DADOS DO CLIENTE

MINISTERIO PUBLICO DA BAHIA

CNPJ: 04.142.491/0001-66

DATA DE VENCIMENTO
27/06/2022

TOTAL A PAGAR (R\$)
1.044,42

DATA DA EMISSÃO DA NOTA FISCAL
27/05/2022

DATA DA APRESENTAÇÃO
05/06/2022

NÚMERO DA NOTA FISCAL
613008942

CONTA CONTRATO
7040197545

Nº DO CLIENTE
1001729979

Nº DA INSTALAÇÃO
6963608

CLASSIFICAÇÃO

B3 PODER PUBLICO - ESTADUAL OU DISTRITAL
Conv. Monômia - Trifásico

RESERVADO AO FISCO

9B2C.8025.E1A6.0252.AB3D.00BA.D321.8E01

DESCRIÇÃO DA NOTA FISCAL

| | QUANTIDADE | PREÇO(R\$) | VALOR(R\$) |
|----------------------------|---------------|------------|------------|
| Consumo Ativo(kWh)-TUSD | 1.391,0000000 | 0,47197290 | 656,51 |
| Consumo Ativo(kWh)-TE | 1.391,0000000 | 0,26831049 | 373,21 |
| Acréscimo Bandeira AMARELA | | | 14,70 |

TOTAL DA FATURA 1.044,42

INFORMAÇÕES DE TRIBUTOS

| BASE DE CÁLCULO | ICMS | VALOR DO IMPOSTO | BASE DE CÁLCULO | PIS | VALOR DO IMPOSTO | BASE DE CÁLCULO | COFINS | VALOR DO IMPOSTO |
|--------------------|------|---------------------|--------------------|------|---------------------|--------------------|--------|---------------------|
| | % | | | % | | | % | |
| | | | 1.044,42 | 0,79 | 8,25 | 1.044,42 | 3,63 | 37,91 |

Tarifas Aplicadas

| | |
|-------------------------|------------|
| Consumo Ativo(kWh)-TUSD | 0,45111741 |
| Consumo Ativo(kWh)-TE | 0,25646290 |

HISTÓRICO DO CONSUMO

| | kWh |
|--------|------|
| MAI 22 | 1391 |
| ABR 22 | 1602 |
| MAR 22 | 1179 |
| FEV 22 | 1356 |
| JAN 22 | 719 |
| DEZ 21 | 1603 |
| NOV 21 | 1280 |
| OUT 21 | 1252 |
| SET 21 | 1003 |
| AGO 21 | 1394 |
| JUL 21 | 679 |
| JUN 21 | 895 |
| MAI 21 | 880 |

COMPOSIÇÃO DO CONSUMO

| | | |
|-----------------------|--------------|--------|
| Geração de Energia | R\$ 312,06 | 29,88% |
| Transmissão | R\$ 71,28 | 6,82% |
| Distribuição (Coelba) | R\$ 412,48 | 39,50% |
| Perdas de Energia | R\$ 78,46 | 7,51% |
| Encargos Setoriais | R\$ 123,98 | 11,87% |
| Tributos | R\$ 46,16 | 4,42% |
| Total | R\$ 1.044,42 | 100% |

DEMONSTRATIVO DE CONSUMO DESTA NOTA FISCAL

| NÚMERO DO MEDIDOR | TIPO DA FUNÇÃO | ANTERIOR | | ATUAL | | Nº DIAS | CONSTANTE | AJUSTE | CONSUMO (kWh) |
|----------------------|-------------------|------------|-----------|------------|-----------|------------|-----------|--------|------------------|
| | | DATA | LEITURA | DATA | LEITURA | | | | |
| 1163187422 | CAT | 11/04/2022 | 50.650,00 | 12/05/2022 | 52.041,00 | 31 | 1,00000 | | 1.391,00 |

DATA PREVISTA DA PRÓXIMA LEITURA: 10/06/2022

DURAÇÃO E FREQUÊNCIA DAS INTERRUPÇÕES

| DESCRIÇÃO | CONJUNTO | VALOR APURADO | LIMITE MENSAL | LIMITE TRIM. | LIMITE ANUAL |
|--|----------|---------------------|---------------|--------------|--------------|
| DIC-Nº de horas sem Energia | CARRANCA | mar/2022 | | | |
| FIC-Nº de vezes sem Energia | | 0,0000 | 5,79 | 11,58 | 23,16 |
| DMIC-Duração máxima de interrupção contínua | | 0,0000 | 3,30 | 6,60 | 13,20 |
| | | 0,0000 | 3,37 | 0,00 | 0,00 |
| DICRI-Duração de Interrupção em dia crítico | | Limite DICRI: 12,22 | | | |
| EUSD-Valor do Encargo de uso do sistema de distribuição = R\$ 627,50 | | | | | |
| Todo Consumidor pode solicitar a apuração dos indicadores DIC, FIC, DMIC e DICRI a qualquer tempo. | | | | | |

INFORMAÇÕES IMPORTANTES

Na data da leitura a bandeira em vigor é a Verde. Mais informações em www.aneel.gov.br.
A partir de 22/04, tarifa com reajuste médio de 21,35% para Baixa Tensão e 20,54% para Alta Tensão-REH 3.024/22
O cliente é compensado quando há violação na continuidade individual ou do nível de tensão de fornecimento.
Isenção do ICMS conforme Art.22, III do RICMS-Ba.
Pagto. em atraso gera multa 2%(Res414/ANEEL), Juros 1%a.m(Lei 10.438/02) e atualização monetária no próx. mês
O Cliente é compensado quando há descumprimento do prazo definido para os padrões de atendimento comercial.
Esta Nota Fiscal faz parte do Doc. Pgto. nº 610047287924 da Conta Contrato Coletiva nº 6310000017.
Regras para cobrança da contribuição para o custeio do serviço de iluminação pública (COSIP) estão à disposição no site
www.neoenergiaoelba.com.br/Poder Público/Contribuição de Iluminação Pública.
A Iluminação Pública é de responsabilidade da Prefeitura.

NÍVEIS DE TENSÃO

| TENSÃO NOMINAL (V) | LIMITE DE VARIAÇÃO(V) | |
|-----------------------|-----------------------|------------|
| | MÍNIMO | MÁXIMO |
| 127 220 | 117 202 | 133 231 |

AUTENTICAÇÃO MECÂNICA

DESTAQUE AQUI

| | | | |
|------------------------------|--------------------|--------------------------------|--------------------------|
| CONTA CONTRATO 7040197545 | MÊS/ANO 05/2022 | TOTAL A PAGAR(R\$) 1.044,42 | VENCIMENTO 27/06/2022 |
|------------------------------|--------------------|--------------------------------|--------------------------|

838800000100 444200300072 040197545237 012292432236



TALÃO DE PAGAMENTO

Evite dobrar, perfurar ou rasurar.
Este canhoto será usado
em leitora ótica.

AUTENTICAÇÃO MECÂNICA

COMPANHIA DE ELETRICIDADE
DO ESTADO DA BAHIA
AV. EDGARD SANTOS, 300,
CABULA VI, SALVADOR, BAHIA
CEP 41181-900
CNPJ 15.139.629/0001-94
INSCRIÇÃO ESTADUAL 00478696NO



NEOENERGIA
COELBA

Tarifa Social de Energia Elétrica - Lei 10.438, de 26/04/02
TELEATENDIMENTO: 116 ou 0800 276 0116
(Ligação gratuita de telefones fixos e móveis)
Atendimento ao deficiente auditivo ou de fala: 0800 701 0155
Ouvidoria: 0800 071 7676 | SMS Falta de energia: 28116
Agência Nacional de Energia Elétrica - ANEEL 167
(Ligação gratuita de telefones fixos e móveis)
neoenergiaoelba.com.br

DADOS DO CLIENTE

MINISTERIO PUBLICO DA BAHIA

CNPJ: 04.142.491/0001-66

DATA DE VENCIMENTO
27/06/2022

TOTAL A PAGAR (R\$)
460,93

DATA DA EMISSÃO DA NOTA FISCAL
27/05/2022

DATA DA APRESENTAÇÃO
05/06/2022

NÚMERO DA NOTA FISCAL
613008943

CONTA CONTRATO
7040655578

Nº DO CLIENTE
1001729979

Nº DA INSTALAÇÃO
3150077

CLASSIFICAÇÃO

B3 PODER PUBLICO - ESTADUAL OU DISTRITAL
Conv. Monômia - Bifásico

RESERVADO AO FISCO

DA49.1669.E89A.EC1C.D554.2A8B.8E4A.BD00

DESCRIÇÃO DA NOTA FISCAL

| | QUANTIDADE | PREÇO(R\$) | VALOR(R\$) |
|----------------------------|--------------|------------|------------|
| Consumo Ativo(kWh)-TUSD | 622,00000000 | 0,45064953 | 280,30 |
| Consumo Ativo(kWh)-TE | 622,00000000 | 0,25645706 | 159,51 |
| Acréscimo Bandeira AMARELA | | | 21,12 |

| Tarifas Aplicadas | |
|-------------------------|------------|
| Consumo Ativo(kWh)-TUSD | 0,43074600 |
| Consumo Ativo(kWh)-TE | 0,24512266 |

HISTÓRICO DO CONSUMO

| | kWh |
|--------|-----|
| MAI 22 | 622 |
| ABR 22 | 577 |
| MAR 22 | 280 |
| FEV 22 | 300 |
| JAN 22 | 216 |
| DEZ 21 | 373 |
| NOV 21 | 545 |
| OUT 21 | 819 |
| SET 21 | 399 |
| AGO 21 | 289 |
| JUL 21 | 301 |
| JUN 21 | 397 |
| MAI 21 | 414 |

COMPOSIÇÃO DO CONSUMO

| | | |
|-----------------------|------------|--------|
| Geração de Energia | R\$ 137,72 | 29,88% |
| Transmissão | R\$ 31,46 | 6,83% |
| Distribuição (Coelba) | R\$ 182,03 | 39,49% |
| Perdas de Energia | R\$ 34,63 | 7,51% |
| Encargos Setoriais | R\$ 54,72 | 11,87% |
| Tributos | R\$ 20,37 | 4,42% |
| Total | R\$ 460,93 | 100% |

TOTAL DA FATURA 460,93

INFORMAÇÕES DE TRIBUTOS

| ICMS | | PIS | | COFINS | |
|-----------------|------------------|-----------------|------------------|-----------------|------------------|
| BASE DE CALCULO | VALOR DO IMPOSTO | BASE DE CALCULO | VALOR DO IMPOSTO | BASE DE CALCULO | VALOR DO IMPOSTO |
| | | 460,93 | 0,79 | 3,64 | 16,73 |

DEMONSTRATIVO DE CONSUMO DESTA NOTA FISCAL

| NÚMERO DO MEDIDOR | TIPO DA FUNÇÃO | ANTERIOR | | ATUAL | | Nº DIAS | CONSTANTE | AJUSTE | CONSUMO (kWh) |
|-------------------|----------------|------------|-----------|------------|-----------|---------|-----------|--------|---------------|
| | | DATA | LEITURA | DATA | LEITURA | | | | |
| 1145199740 | CAT | 04/04/2022 | 31.139,00 | 04/05/2022 | 31.761,00 | 30 | 1,00000 | | 622,00 |

DATA PREVISTA DA PRÓXIMA LEITURA: 03/06/2022

DURAÇÃO E FREQUÊNCIA DAS INTERRUPÇÕES

| DESCRIÇÃO | CONJUNTO | VALOR APURADO | LIMITE MENSAL | LIMITE TRIM. | LIMITE ANUAL |
|--|----------|---------------------|---------------|--------------|--------------|
| DIC-Nº de horas sem Energia | BOQUIRA | mar/2022 | | | |
| FIC-Nº de vezes sem Energia | | 0,0000 | 6,27 | 12,54 | 25,08 |
| DMIC-Duração máxima de interrupção contínua | | 0,0000 | 3,30 | 6,60 | 13,20 |
| | | 0,0000 | 3,71 | 0,00 | 0,00 |
| DICRI-Duração de Interrupção em dia crítico | | Limite DICRI: 12,22 | | | |
| EUSD-Valor do Encargo de uso do sistema de distribuição = R\$ 267,92 | | | | | |
| Todo Consumidor pode solicitar a apuração dos indicadores DIC, FIC, DMIC e DICRI a qualquer tempo. | | | | | |

INFORMAÇÕES IMPORTANTES

Na data da leitura a bandeira em vigor é a Verde. Mais informações em www.aneel.gov.br.
A partir de 22/04, tarifa com reajuste médio de 21,35% para Baixa Tensão e 20,54% para Alta Tensão-REH 3.024/22
O cliente é compensado quando há violação na continuidade individual ou do nível de tensão de fornecimento.
Isenção do ICMS conforme Art.22, III do RICMS-Ba.
Pagto. em atraso gera multa 2%(Res414/ANEEL), Juros 1%a.m(Lei 10.438/02) e atualização monetária no próx. mês
O Cliente é compensado quando há descumprimento do prazo definido para os padrões de atendimento comercial.
Esta Nota Fiscal faz parte do Doc. Pgto. nº 610047287924 da Conta Contrato Coletiva nº 6310000017.
Regras para cobrança da contribuição para o custeio do serviço de iluminação pública (COSIP) estão à disposição no site www.neoenergiaoelba.com.br/Poder Público/Contribuição de Iluminação Pública.
A Iluminação Pública é de responsabilidade da Prefeitura.

NÍVEIS DE TENSÃO

| TENSÃO NOMINAL (V) | LIMITE DE VARIAÇÃO(V) | |
|--------------------|-----------------------|------------|
| | MÍNIMO | MÁXIMO |
| 127 220 | 117 202 | 133 231 |

AUTENTICAÇÃO MECÂNICA

DESTAQUE AQUI

| | | | |
|------------------------------|--------------------|------------------------------|--------------------------|
| CONTA CONTRATO 7040655578 | MÊS/ANO 05/2022 | TOTAL A PAGAR(R\$) 460,93 | VENCIMENTO 27/06/2022 |
|------------------------------|--------------------|------------------------------|--------------------------|

838000000041 609300300079 040655578233 012292432333



TALÃO DE PAGAMENTO

Evite dobrar, perfurar ou rasurar.
Este canhoto será usado
em leitora ótica.

AUTENTICAÇÃO MECÂNICA

COMPANHIA DE ELETRICIDADE
DO ESTADO DA BAHIA
AV. EDGARD SANTOS, 300,
CABULA VI, SALVADOR, BAHIA
CEP 41181-900
CNPJ 15.139.629/0001-94
INSCRIÇÃO ESTADUAL 00478696NO



NEOENERGIA
COELBA

Tarifa Social de Energia Elétrica - Lei 10.438, de 26/04/02
TELEATENDIMENTO: 116 ou 0800 276 0116
(Ligação gratuita de telefones fixos e móveis)
Atendimento ao deficiente auditivo ou de fala: 0800 701 0155
Ouvidoria: 0800 071 7676 | SMS Falta de energia: 28116
Agência Nacional de Energia Elétrica - ANEEL 167
(Ligação gratuita de telefones fixos e móveis)
neoenergiaoelba.com.br

DADOS DO CLIENTE

MINISTERIO PUBLICO DA BAHIA

CNPJ: 04.142.491/0001-66

DATA DE VENCIMENTO
27/06/2022

TOTAL A PAGAR (R\$)
258,04

DATA DA EMISSÃO DA NOTA FISCAL
27/05/2022

DATA DA APRESENTAÇÃO
05/06/2022

NÚMERO DA NOTA FISCAL
613008944

CONTA CONTRATO
7041387283

Nº DO CLIENTE
1001729979

Nº DA INSTALAÇÃO
4007982

CLASSIFICAÇÃO

B3 PODER PUBLICO - ESTADUAL OU DISTRITAL
Conv. Monômia - Trifásico

RESERVADO AO FISCO

E500.2FB5.4CE1.C422.6E60.907C.6C2C.A0C2

DESCRIÇÃO DA NOTA FISCAL

| | QUANTIDADE | PREÇO(R\$) | VALOR(R\$) |
|----------------------------------|-------------|------------|------------|
| Consumo Ativo(kWh)-TUSD | 301,0000000 | 0,45064633 | 135,64 |
| Consumo Ativo(kWh)-TE | 301,0000000 | 0,25641834 | 77,18 |
| Acréscimo Bandeira AMARELA | | | 10,22 |
| Contrib. Ilum. Pública Municipal | | | 35,00 |

TOTAL DA FATURA 258,04

INFORMAÇÕES DE TRIBUTOS

| ICMS | | PIS | | COFINS | |
|-----------------|---|-----------------|------|-----------------|------|
| BASE DE CALCULO | % | BASE DE CALCULO | % | BASE DE CALCULO | % |
| | | 223,04 | 0,79 | 223,04 | 3,63 |
| | | | 1,76 | | 8,09 |

| Tarifas Aplicadas | |
|-------------------------|------------|
| Consumo Ativo(kWh)-TUSD | 0,43074600 |
| Consumo Ativo(kWh)-TE | 0,24512266 |

HISTÓRICO DO CONSUMO

| | kWh |
|--------|-----|
| MAI 22 | 301 |
| ABR 22 | 366 |
| MAR 22 | 325 |
| FEV 22 | 334 |
| JAN 22 | 305 |
| DEZ 21 | 329 |
| NOV 21 | 283 |
| OUT 21 | 284 |
| SET 21 | 214 |
| AGO 21 | 182 |
| JUL 21 | 194 |
| JUN 21 | 193 |
| MAI 21 | 294 |

COMPOSIÇÃO DO CONSUMO

| | | |
|-----------------------|------------|--------|
| Geração de Energia | R\$ 66,64 | 29,88% |
| Transmissão | R\$ 15,22 | 6,82% |
| Distribuição (Coelba) | R\$ 88,09 | 39,50% |
| Perdas de Energia | R\$ 16,76 | 7,51% |
| Encargos Setoriais | R\$ 26,48 | 11,87% |
| Tributos | R\$ 9,85 | 4,42% |
| Total | R\$ 223,04 | 100% |

DEMONSTRATIVO DE CONSUMO DESTA NOTA FISCAL

| NÚMERO DO MEDIDOR | TIPO DA FUNÇÃO | ANTERIOR | | ATUAL | | Nº DIAS | CONSTANTE | AJUSTE | CONSUMO (kWh) |
|-------------------|----------------|------------|-----------|------------|-----------|---------|-----------|--------|---------------|
| | | DATA | LEITURA | DATA | LEITURA | | | | |
| 1182269952 | CAT CRT | 04/04/2022 | 18.077,00 | 04/05/2022 | 18.378,00 | 30 | 1,00000 | | 301,00 |
| 1182269952 | | 04/04/2022 | 4.046,00 | 04/05/2022 | 4.147,00 | 30 | 1,00000 | | 101,00 |

DATA PREVISTA DA PRÓXIMA LEITURA: 03/06/2022

DURAÇÃO E FREQUÊNCIA DAS INTERRUPÇÕES

| DESCRIÇÃO | CONJUNTO | VALOR APURADO | LIMITE MENSAL | LIMITE TRIM. | LIMITE ANUAL |
|--|-------------------|---------------------|---------------|--------------|--------------|
| DIC-Nº de horas sem Energia | RIBEIRA DO POMBAL | mar/2022 | | | |
| | | 1,1667 | 6,03 | 12,06 | 24,12 |
| FIC-Nº de vezes sem Energia | | 1,0000 | 3,30 | 6,60 | 13,20 |
| DMIC-Duração máxima de interrupção contínua | | 1,1667 | 3,54 | 0,00 | 0,00 |
| DICRI-Duração de Interrupção em dia crítico | | Limite DICRI: 12,22 | | | |
| EUSD-Valor do Encargo de uso do sistema de distribuição = R\$ 129,65 | | | | | |
| Todo Consumidor pode solicitar a apuração dos indicadores DIC, FIC, DMIC e DICRI a qualquer tempo. | | | | | |

INFORMAÇÕES IMPORTANTES

Na data da leitura a bandeira em vigor é a Verde. Mais informações em www.aneel.gov.br.
A partir de 22/04, tarifa com reajuste médio de 21,35% para Baixa Tensão e 20,54% para Alta Tensão-REH 3.024/22
O cliente é compensado quando há violação na continuidade individual ou do nível de tensão de fornecimento.
Isenção do ICMS conforme Art.22, III do RICMS-Ba.
Pagto. em atraso gera multa 2%(Res414/ANEEL), Juros 1%a.m(Lei 10.438/02) e atualização monetária no próx. mês
O Cliente é compensado quando há descumprimento do prazo definido para os padrões de atendimento comercial.
Acréscimos legais serão aplicados sobre a COSIP paga em atraso, conforme Legislação Municipal.
Esta Nota Fiscal faz parte do Doc. Pgto. nº 610047287924 da Conta Contrato Coletiva nº 6310000017.
Regras para cobrança da contribuição para o custeio do serviço de iluminação pública (COSIP) estão à disposição no site
Informações Suplementares disponíveis no site www.neoenergiaoelba.com.br, Agência Virtual ou Lojas de Atendimento.

NÍVEIS DE TENSÃO

| TENSÃO NOMINAL (V) | LIMITE DE VARIAÇÃO(V) | |
|--------------------|-----------------------|------------|
| | MÍNIMO | MÁXIMO |
| 220 380 | 202 350 | 231 399 |

AUTENTICAÇÃO MECÂNICA

DESTAQUE AQUI

| | | | |
|------------------------------|--------------------|------------------------------|--------------------------|
| CONTA CONTRATO 7041387283 | MÊS/ANO 05/2022 | TOTAL A PAGAR(R\$) 258,04 | VENCIMENTO 27/06/2022 |
|------------------------------|--------------------|------------------------------|--------------------------|

838100000027 580400300079 041387283231 012292432430



TALÃO DE PAGAMENTO

Evite dobrar, perfurar ou rasurar.
Este canhoto será usado
em leitora ótica.

AUTENTICAÇÃO MECÂNICA

| | | | | | |
|--|---------------------------|-------------------------------------|---------------------------------|---|--|
| DESTAQUE AQUI | | | | | |
| CONTA CONTRATO 7045992890 | MÊS/ANO 05/2022 | TOTAL A PAGAR(R\$) 231,28 | VENCIMENTO 27/06/2022 | TALÃO DE PAGAMENTO | |
| | | | | Evite dobrar, perfurar ou rasurar. Este canhoto será usado em leitora ótica. | |
| 838900000021 312800300079 045992890233 012292432538 | | | | | |
|  | | | | | |
| | | | | AUTENTICAÇÃO MECÂNICA | |

COMPANHIA DE ELETRICIDADE
DO ESTADO DA BAHIA
AV. EDGARD SANTOS, 300,
CABULA VI, SALVADOR, BAHIA
CEP 41181-900
CNPJ 15.139.629/0001-94
INSCRIÇÃO ESTADUAL 00478696NO



NEOENERGIA
COELBA

Tarifa Social de Energia Elétrica - Lei 10.438, de 26/04/02
TELEATENDIMENTO: 116 ou 0800 276 0116
(Ligação gratuita de telefones fixos e móveis)
Atendimento ao deficiente auditivo ou de fala: 0800 701 0155
Ouvidoria: 0800 071 7676 | SMS Falta de energia: 28116
Agência Nacional de Energia Elétrica - ANEEL 167
(Ligação gratuita de telefones fixos e móveis)
neoenergiaoelba.com.br

DADOS DO CLIENTE

MINISTERIO PUBLICO DA BAHIA

CNPJ: 04.142.491/0001-66

DATA DE VENCIMENTO
27/06/2022

TOTAL A PAGAR (R\$)
584,96

DATA DA EMISSÃO DA NOTA FISCAL
27/05/2022

DATA DA APRESENTAÇÃO
05/06/2022

NÚMERO DA NOTA FISCAL
613008946

CONTA CONTRATO
7046627649

Nº DO CLIENTE
1001729979

Nº DA INSTALAÇÃO
1807443

CLASSIFICAÇÃO

B3 PODER PUBLICO - ESTADUAL OU DISTRITAL
Conv. Monômia - Monofásico

RESERVADO AO FISCO

A51A.5B67.4325.99C6.92FC.EC2C.B80F.65B3

DESCRIÇÃO DA NOTA FISCAL

| | QUANTIDADE | PREÇO(R\$) | VALOR(R\$) |
|----------------------------------|-------------|------------|------------|
| Consumo Ativo(kWh)-TUSD | 644,0000000 | 0,50013627 | 322,08 |
| Consumo Ativo(kWh)-TE | 644,0000000 | 0,28398105 | 182,88 |
| Contrib. Ilum. Pública Municipal | | | 80,00 |

TOTAL DA FATURA 584,96

INFORMAÇÕES DE TRIBUTOS

| ICMS | | | PIS | | | COFINS | | |
|-----------------|---|------------------|-----------------|------|------------------|-----------------|------|------------------|
| BASE DE CALCULO | % | VALOR DO IMPOSTO | BASE DE CALCULO | % | VALOR DO IMPOSTO | BASE DE CALCULO | % | VALOR DO IMPOSTO |
| | | | 504,96 | 0,79 | 3,98 | 504,96 | 3,63 | 18,33 |

| Tarifas Aplicadas | |
|-------------------------|------------|
| Consumo Ativo(kWh)-TUSD | 0,47804000 |
| Consumo Ativo(kWh)-TE | 0,27145000 |

HISTÓRICO DO CONSUMO

| | kWh |
|--------|-----|
| MAI 22 | 644 |
| ABR 22 | 502 |
| MAR 22 | 602 |
| FEV 22 | 484 |
| JAN 22 | 441 |
| DEZ 21 | 442 |
| NOV 21 | 516 |
| OUT 21 | 458 |
| SET 21 | 433 |
| AGO 21 | 289 |
| JUL 21 | 290 |
| JUN 21 | 329 |
| MAI 21 | 426 |

COMPOSIÇÃO DO CONSUMO

| | | |
|-----------------------|------------|--------|
| Geração de Energia | R\$ 150,88 | 29,88% |
| Transmissão | R\$ 34,46 | 6,82% |
| Distribuição (Coelba) | R\$ 199,42 | 39,50% |
| Perdas de Energia | R\$ 37,94 | 7,51% |
| Encargos Setoriais | R\$ 59,95 | 11,87% |
| Tributos | R\$ 22,31 | 4,42% |
| Total | R\$ 504,96 | 100% |

DEMONSTRATIVO DE CONSUMO DESTA NOTA FISCAL

| NÚMERO DO MEDIDOR | TIPO DA FUNÇÃO | ANTERIOR | | ATUAL | | Nº DIAS | CONSTANTE | AJUSTE | CONSUMO (kWh) |
|-------------------|----------------|------------|-----------|------------|-----------|---------|-----------|--------|---------------|
| | | DATA | LEITURA | DATA | LEITURA | | | | |
| 1143379210 | CAT | 27/04/2022 | 31.679,00 | 26/05/2022 | 32.323,00 | 29 | 1,00000 | | 644,00 |

DATA PREVISTA DA PRÓXIMA LEITURA: 28/06/2022

DURAÇÃO E FREQUÊNCIA DAS INTERRUPÇÕES

| DESCRIÇÃO | CONJUNTO | VALOR APURADO | LIMITE MENSAL | LIMITE TRIM. | LIMITE ANUAL |
|--|----------|---------------------|---------------|--------------|--------------|
| DIC-Nº de horas sem Energia | GANDU | mar/2022 | | | |
| FIC-Nº de vezes sem Energia | | 0,0000 | 6,15 | 12,30 | 24,60 |
| DMIC-Duração máxima de interrupção contínua | | 0,0000 | 3,36 | 6,72 | 13,45 |
| | | 0,0000 | 3,63 | 0,00 | 0,00 |
| DICRI-Duração de Interrupção em dia crítico | | Limite DICRI: 12,22 | | | |
| EUSD-Valor do Encargo de uso do sistema de distribuição = R\$ 307,85 | | | | | |
| Todo Consumidor pode solicitar a apuração dos indicadores DIC, FIC, DMIC e DICRI a qualquer tempo. | | | | | |

INFORMAÇÕES IMPORTANTES

Na data da leitura a bandeira em vigor é a Verde. Mais informações em www.aneel.gov.br.
A partir de 22/04, tarifa com reajuste médio de 21,35% para Baixa Tensão e 20,54% para Alta Tensão-REH 3.024/22
O cliente é compensado quando há violação na continuidade individual ou do nível de tensão de fornecimento.
Isenção do ICMS conforme Art.22, III do RICMS-Ba.
Pagto. em atraso gera multa 2%(Res414/ANEEL), Juros 1%a.m(Lei 10.438/02) e atualização monetária no próx. mês
O Cliente é compensado quando há descumprimento do prazo definido para os padrões de atendimento comercial.
Esta Nota Fiscal faz parte do Doc. Pgto. nº 610047287924 da Conta Contrato Coletiva nº 6310000017.
Regras para cobrança da contribuição para o custeio do serviço de iluminação pública (COSIP) estão à disposição no site www.neoenergiaoelba.com.br/Poder Público/Contribuição de Iluminação Pública.
A Iluminação Pública é de responsabilidade da Prefeitura.

NÍVEIS DE TENSÃO

| TENSÃO NOMINAL (V) | LIMITE DE VARIAÇÃO(V) | |
|--------------------|-----------------------|--------|
| | MÍNIMO | MÁXIMO |
| 220 | 202 | 231 |

AUTENTICAÇÃO MECÂNICA

DESTAQUE AQUI

| | | | |
|------------------------------|--------------------|------------------------------|--------------------------|
| CONTA CONTRATO 7046627649 | MÊS/ANO 05/2022 | TOTAL A PAGAR(R\$) 584,96 | VENCIMENTO 27/06/2022 |
|------------------------------|--------------------|------------------------------|--------------------------|

838800000054 849600300076 046627649236 012292432635



TALÃO DE PAGAMENTO

Evite dobrar, perfurar ou rasurar.
Este canhoto será usado
em leitora ótica.

AUTENTICAÇÃO MECÂNICA

COMPANHIA DE ELETRICIDADE
DO ESTADO DA BAHIA
AV. EDGARD SANTOS, 300,
CABULA VI, SALVADOR, BAHIA
CEP 41181-900
CNPJ 15.139.629/0001-94
INSCRIÇÃO ESTADUAL 00478696NO



NEOENERGIA
COELBA

Tarifa Social de Energia Elétrica - Lei 10.438, de 26/04/02
TELEATENDIMENTO: 116 ou 0800 276 0116
(Ligação gratuita de telefones fixos e móveis)
Atendimento ao deficiente auditivo ou de fala: 0800 701 0155
Ouvidoria: 0800 071 7676 | SMS Falta de energia: 28116
Agência Nacional de Energia Elétrica - ANEEL 167
(Ligação gratuita de telefones fixos e móveis)
neoenergiacoelba.com.br

DADOS DO CLIENTE

MINISTERIO PUBLICO DA BAHIA

CNPJ: 04.142.491/0001-66

DATA DE VENCIMENTO
27/06/2022

TOTAL A PAGAR (R\$)
1.294,99

DATA DA EMISSÃO DA NOTA FISCAL
27/05/2022

DATA DA APRESENTAÇÃO
05/06/2022

NÚMERO DA NOTA FISCAL
613008947

CONTA CONTRATO
7050259913

Nº DO CLIENTE
1001729979

Nº DA INSTALAÇÃO
563821

CLASSIFICAÇÃO

B3 PODER PUBLICO - ESTADUAL OU DISTRITAL
Conv. Monômia - Trifásico

RESERVADO AO FISCO

12D3.B616.1FA1.3722.7233.514D.1C45.FD95

DESCRIÇÃO DA NOTA FISCAL

| | QUANTIDADE | PREÇO(R\$) | VALOR(R\$) |
|----------------------------------|---------------|------------|------------|
| Consumo Ativo(kWh)-TUSD | 1.527,0000000 | 0,47896640 | 731,38 |
| Consumo Ativo(kWh)-TE | 1.527,0000000 | 0,27221053 | 415,66 |
| Acréscimo Bandeira AMARELA | | | 7,95 |
| Contrib. Ilum. Pública Municipal | | | 140,00 |

TOTAL DA FATURA 1.294,99

INFORMAÇÕES DE TRIBUTOS

| ICMS | | PIS | | COFINS | |
|-----------------|------------------|-----------------|------------------|-----------------|------------------|
| BASE DE CALCULO | VALOR DO IMPOSTO | BASE DE CALCULO | VALOR DO IMPOSTO | BASE DE CALCULO | VALOR DO IMPOSTO |
| | | 1.154,99 | 0,79 | 9,12 | 1.154,99 |
| | | | | 3,63 | 41,92 |

Tarifas Aplicadas

| | |
|-------------------------|------------|
| Consumo Ativo(kWh)-TUSD | 0,45780727 |
| Consumo Ativo(kWh)-TE | 0,26018696 |

HISTÓRICO DO CONSUMO

| | kWh |
|--------|------|
| MAI 22 | 1527 |
| ABR 22 | 2092 |
| MAR 22 | 1873 |
| FEV 22 | 1742 |
| JAN 22 | 970 |
| DEZ 21 | 1676 |
| NOV 21 | 1260 |
| OUT 21 | 1451 |
| SET 21 | 922 |
| AGO 21 | 684 |
| JUL 21 | 651 |
| JUN 21 | 1004 |
| MAI 21 | 1272 |

COMPOSIÇÃO DO CONSUMO

| | | |
|-----------------------|--------------|--------|
| Geração de Energia | R\$ 345,09 | 29,88% |
| Transmissão | R\$ 78,82 | 6,82% |
| Distribuição (Coelba) | R\$ 456,16 | 39,50% |
| Perdas de Energia | R\$ 86,77 | 7,51% |
| Encargos Setoriais | R\$ 137,11 | 11,87% |
| Tributos | R\$ 51,04 | 4,42% |
| Total | R\$ 1.154,99 | 100% |

DEMONSTRATIVO DE CONSUMO DESTA NOTA FISCAL

| NÚMERO DO MEDIDOR | TIPO DA FUNÇÃO | ANTERIOR | | ATUAL | | Nº DIAS | CONSTANTE | AJUSTE | CONSUMO (kWh) |
|-------------------|----------------|------------|-----------|------------|-----------|---------|-----------|--------|---------------|
| | | DATA | LEITURA | DATA | LEITURA | | | | |
| 1120380768 | CAT | 13/04/2022 | 68.809,00 | 16/05/2022 | 70.336,00 | 33 | 1,00000 | | 1.527,00 |

DATA PREVISTA DA PRÓXIMA LEITURA: 14/06/2022

DURAÇÃO E FREQUÊNCIA DAS INTERRUPTÕES

| DESCRIÇÃO | CONJUNTO | VALOR APURADO | LIMITE MENSAL | LIMITE TRIM. | LIMITE ANUAL |
|--|----------|---------------------|---------------|--------------|--------------|
| DIC-Nº de horas sem Energia | BRUMADO | mar/2022 | | | |
| FIC-Nº de vezes sem Energia | | 0,0000 | 5,43 | 10,86 | 21,73 |
| DMIC-Duração máxima de interrupção contínua | | 0,0000 | 3,23 | 6,47 | 12,95 |
| DICRI-Duração de Interrupção em dia crítico | | 0,0000 | 3,11 | 0,00 | 0,00 |
| | | Limite DICRI: 12,22 | | | |
| EUSD-Valor do Encargo de uso do sistema de distribuição = R\$ 699,07 | | | | | |
| Todo Consumidor pode solicitar a apuração dos indicadores DIC, FIC, DMIC e DICRI a qualquer tempo. | | | | | |

INFORMAÇÕES IMPORTANTES

Na data da leitura a bandeira em vigor é a Verde. Mais informações em www.aneel.gov.br.
A partir de 22/04, tarifa com reajuste médio de 21,35% para Baixa Tensão e 20,54% para Alta Tensão-REH 3.024/22
O cliente é compensado quando há violação na continuidade individual ou do nível de tensão de fornecimento.
Isenção do ICMS conforme Art.22, III do RICMS-Ba.
Pagto. em atraso gera multa 2%(Res414/ANEEL), Juros 1%a.m(Lei 10.438/02) e atualização monetária no próx. mês
O Cliente é compensado quando há descumprimento do prazo definido para os padrões de atendimento comercial.
Esta Nota Fiscal faz parte do Doc. Pgto. nº 610047287924 da Conta Contrato Coletiva nº 6310000017.
Regras para cobrança da contribuição para o custeio do serviço de iluminação pública (COSIP) estão à disposição no site www.neoenergiacoelba.com.br/Poder Público/Contribuição de Iluminação Pública.
A Iluminação Pública é de responsabilidade da Prefeitura.

NÍVEIS DE TENSÃO

| TENSÃO NOMINAL (V) | LIMITE DE VARIAÇÃO(V) | |
|--------------------|-----------------------|------------|
| | MÍNIMO | MÁXIMO |
| 220 380 | 202 350 | 231 399 |

AUTENTICAÇÃO MECÂNICA

DESTAQUE AQUI

| | | | |
|------------------------------|--------------------|--------------------------------|--------------------------|
| CONTA CONTRATO 7050259913 | MÊS/ANO 05/2022 | TOTAL A PAGAR(R\$) 1.294,99 | VENCIMENTO 27/06/2022 |
|------------------------------|--------------------|--------------------------------|--------------------------|

838900000129 949900300078 050259913231 012292432732



TALÃO DE PAGAMENTO

Evite dobrar, perfurar ou rasurar.
Este canhoto será usado
em leitora ótica.

AUTENTICAÇÃO MECÂNICA

COMPANHIA DE ELETRICIDADE
DO ESTADO DA BAHIA
AV. EDGARD SANTOS, 300,
CABULA VI, SALVADOR, BAHIA
CEP 41181-900
CNPJ 15.139.629/0001-94
INSCRIÇÃO ESTADUAL 00478696NO



NEOENERGIA
COELBA

Tarifa Social de Energia Elétrica - Lei 10.438, de 26/04/02
TELEATENDIMENTO: 116 ou 0800 276 0116
(Ligação gratuita de telefones fixos e móveis)
Atendimento ao deficiente auditivo ou de fala: 0800 701 0155
Ouvidoria: 0800 071 7676 | SMS Falta de energia: 28116
Agência Nacional de Energia Elétrica - ANEEL 167
(Ligação gratuita de telefones fixos e móveis)
neoenergiacoelba.com.br

DADOS DO CLIENTE

MINISTERIO PUBLICO DA BAHIA

CNPJ: 04.142.491/0001-66

DATA DE VENCIMENTO
27/06/2022

TOTAL A PAGAR (R\$)
666,55

DATA DA EMISSÃO DA NOTA FISCAL
27/05/2022

DATA DA APRESENTAÇÃO
05/06/2022

NÚMERO DA NOTA FISCAL
613008948

CONTA CONTRATO
7052093141

Nº DO CLIENTE
1001729979

Nº DA INSTALAÇÃO
80093903

CLASSIFICAÇÃO

B3 PODER PUBLICO - ESTADUAL OU DISTRITAL
Conv. Monômia - Trifásico

RESERVADO AO FISCO

A5D0.C459.715E.0C67.27DB.D68A.F939.34E6

DESCRIÇÃO DA NOTA FISCAL

| | QUANTIDADE | PREÇO(R\$) | VALOR(R\$) |
|----------------------------------|--------------|------------|------------|
| Consumo Ativo(kWh)-TUSD | 793,00000000 | 0,47196230 | 374,26 |
| Consumo Ativo(kWh)-TE | 793,00000000 | 0,26831662 | 212,77 |
| Acréscimo Bandeira AMARELA | | | 8,38 |
| Contrib. Ilum. Pública Municipal | | | 71,14 |

TOTAL DA FATURA 666,55

INFORMAÇÕES DE TRIBUTOS

| BASE DE CALCULO | ICMS % | VALOR DO IMPOSTO | BASE DE CALCULO | PIS % | VALOR DO IMPOSTO | BASE DE CALCULO | COFINS % | VALOR DO IMPOSTO |
|--------------------|-----------|---------------------|--------------------|----------|---------------------|--------------------|-------------|---------------------|
| | | | | | | | | |
| | | | 595,41 | 0,79 | 4,70 | 595,41 | 3,63 | 21,61 |

Tarifas Aplicadas

| | |
|-------------------------|------------|
| Consumo Ativo(kWh)-TUSD | 0,45111741 |
| Consumo Ativo(kWh)-TE | 0,25646290 |

HISTÓRICO DO CONSUMO

| | kWh |
|--------|------|
| MAI 22 | 793 |
| ABR 22 | 816 |
| MAR 22 | 739 |
| FEV 22 | 829 |
| JAN 22 | 480 |
| DEZ 21 | 1081 |
| NOV 21 | 1008 |
| OUT 21 | 1093 |
| SET 21 | 637 |
| AGO 21 | 488 |
| JUL 21 | 411 |
| JUN 21 | 545 |
| MAI 21 | 739 |

COMPOSIÇÃO DO CONSUMO

| | | |
|-----------------------|------------|--------|
| Geração de Energia | R\$ 177,90 | 29,88% |
| Transmissão | R\$ 40,63 | 6,82% |
| Distribuição (Coelba) | R\$ 235,16 | 39,50% |
| Perdas de Energia | R\$ 44,73 | 7,51% |
| Encargos Setoriais | R\$ 70,68 | 11,87% |
| Tributos | R\$ 26,31 | 4,42% |
| Total | R\$ 595,41 | 100% |

DEMONSTRATIVO DE CONSUMO DESTA NOTA FISCAL

| NÚMERO DO MEDIDOR | TIPO DA FUNÇÃO | ANTERIOR | | ATUAL | | Nº DIAS | CONSTANTE | AJUSTE | CONSUMO (kWh) |
|----------------------|-------------------|------------|-----------|------------|-----------|------------|-----------|--------|------------------|
| | | DATA | LEITURA | DATA | LEITURA | | | | |
| 1182244925 | CAT | 11/04/2022 | 21.411,00 | 12/05/2022 | 22.204,00 | 31 | 1,00000 | | 793,00 |

DATA PREVISTA DA PRÓXIMA LEITURA: 10/06/2022

DURAÇÃO E FREQUÊNCIA DAS INTERRUPÇÕES

| DESCRIÇÃO | CONJUNTO | VALOR APURADO | LIMITE MENSAL | LIMITE TRIM. | LIMITE ANUAL |
|--|----------------|---------------------|---------------|--------------|--------------|
| DIC-Nº de horas sem Energia | RIO DAS PEDRAS | mar/2022 | | | |
| DIC-Nº de vezes sem Energia | | 0,0000 | 5,07 | 10,15 | 20,30 |
| DMIC-Duração máxima de interrupção contínua | | 0,0000 | 3,17 | 6,35 | 12,70 |
| | | 0,0000 | 2,86 | 0,00 | 0,00 |
| DICRI-Duração de Interrupção em dia crítico | | Limite DICRI: 12,22 | | | |
| EUSD-Valor do Encargo de uso do sistema de distribuição = R\$ 357,73 | | | | | |
| Todo Consumidor pode solicitar a apuração dos indicadores DIC, FIC, DMIC e DICRI a qualquer tempo. | | | | | |

INFORMAÇÕES IMPORTANTES

Na data da leitura a bandeira em vigor é a Verde. Mais informações em www.aneel.gov.br.
A partir de 22/04, tarifa com reajuste médio de 21,35% para Baixa Tensão e 20,54% para Alta Tensão-REH 3.024/22
O cliente é compensado quando há violação na continuidade individual ou do nível de tensão de fornecimento.
Isenção do ICMS conforme Art.22, III do RICMS-Ba.
Pagto. em atraso gera multa 2%(Res414/ANEEL), Juros 1%a.m(Lei 10.438/02) e atualização monetária no próx. mês
O Cliente é compensado quando há descumprimento do prazo definido para os padrões de atendimento comercial.
Esta Nota Fiscal faz parte do Doc. Pgto. nº 610047287924 da Conta Contrato Coletiva nº 6310000017.
Regras para cobrança da contribuição para o custeio do serviço de iluminação pública (COSIP) estão à disposição no site
www.neoenergiacoelba.com.br/PoderPublico/Contribuição de Iluminação Pública.
A Iluminação Pública é de responsabilidade da Prefeitura.

NÍVEIS DE TENSÃO

| TENSÃO NOMINAL (V) | LIMITE DE VARIAÇÃO(V) | |
|-----------------------|-----------------------|------------|
| | MÍNIMO | MÁXIMO |
| 220 380 | 202 350 | 231 399 |

AUTENTICAÇÃO MECÂNICA

DESTAQUE AQUI

| | | | |
|------------------------------|--------------------|------------------------------|--------------------------|
| CONTA CONTRATO 7052093141 | MÊS/ANO 05/2022 | TOTAL A PAGAR(R\$) 666,55 | VENCIMENTO 27/06/2022 |
|------------------------------|--------------------|------------------------------|--------------------------|

838700000060 665500300073 052093141230 012292432830



TALÃO DE PAGAMENTO

Evite dobrar, perfurar ou rasurar.
Este canhoto será usado
em leitora ótica.

AUTENTICAÇÃO MECÂNICA

COMPANHIA DE ELETRICIDADE
DO ESTADO DA BAHIA
AV. EDGARD SANTOS, 300,
CABULA VI, SALVADOR, BAHIA
CEP 41181-900
CNPJ 15.139.629/0001-94
INSCRIÇÃO ESTADUAL 00478696NO



Tarifa Social de Energia Elétrica - Lei 10.438, de 26/04/02
TELEATENDIMENTO: 116 ou 0800 276 0116
(Ligação gratuita de telefones fixos e móveis)
Atendimento ao deficiente auditivo ou de fala: 0800 701 0155
Ouvidoria: 0800 071 7676 | SMS Falta de energia: 28116
Agência Nacional de Energia Elétrica - ANEEL 167
(Ligação gratuita de telefones fixos e móveis)
neoenergiacoelba.com.br

DADOS DO CLIENTE

MINISTÉRIO PÚBLICO DA BAHIA

CNPJ: 04.142.491/0001-66

DATA DE VENCIMENTO
27/06/2022**TOTAL A PAGAR (R\$)**
24,95**DATA DA EMISSÃO DA NOTA FISCAL**
27/05/2022**DATA DA APRESENTAÇÃO**
05/06/2022**NÚMERO DA NOTA FISCAL**
613008949**CONTA CONTRATO**
7052397825**Nº DO CLIENTE**
1001729979**Nº DA INSTALAÇÃO**
3972082**CLASSIFICAÇÃO**B3 PODER PÚBLICO - ESTADUAL OU DISTRITAL
Conv. Monômia - Monofásico**RESERVADO AO FISCO**

31F2.010C.8F07.D727.4ED6.76F1.2732.6150

DESCRIÇÃO DA NOTA FISCAL

| | QUANTIDADE | PREÇO(R\$) | VALOR(R\$) |
|----------------------------------|------------|------------|------------|
| Consumo Ativo(kWh)-TUSD | 30,0000000 | 0,45319466 | 13,59 |
| Consumo Ativo(kWh)-TE | 30,0000000 | 0,25800466 | 7,74 |
| Acréscimo Bandeira AMARELA | | | 0,87 |
| Contrib. Ilum. Pública Municipal | | | 2,75 |

TOTAL DA FATURA 24,95**INFORMAÇÕES DE TRIBUTOS**

| ICMS | | PIS | | COFINS | |
|-----------------|---|-----------------|------|-----------------|------|
| BASE DE CÁLCULO | % | BASE DE CÁLCULO | % | BASE DE CÁLCULO | % |
| | | 22,20 | 0,79 | 22,20 | 3,63 |
| | | | 0,17 | | 0,80 |

Tarifas AplicadasConsumo Ativo(kWh)-TUSD 0,43352800
Consumo Ativo(kWh)-TE 0,24667133**HISTÓRICO DO CONSUMO**

| | kWh |
|--------|-----|
| MAI 22 | 30 |
| ABR 22 | 30 |
| MAR 22 | 30 |
| FEV 22 | 30 |
| JAN 22 | 30 |
| DEZ 21 | 30 |
| NOV 21 | 30 |
| OUT 21 | 30 |
| SET 21 | 30 |
| AGO 21 | 30 |
| JUL 21 | 30 |
| JUN 21 | 30 |
| MAI 21 | 30 |

Faturado pelo mínimo da fase
- Custo de Disponibilidade,
Artigo 98, Resolução ANEEL
414/2010.**DEMONSTRATIVO DE CONSUMO DESTA NOTA FISCAL**

| NÚMERO DO MEDIDOR | TIPO DA FUNÇÃO | ANTERIOR | | ATUAL | | Nº DIAS | CONSTANTE | AJUSTE | CONSUMO (kWh) |
|-------------------|----------------|------------|-----------|------------|-----------|---------|-----------|--------|---------------|
| | | DATA | LEITURA | DATA | LEITURA | | | | |
| 40128425 | CAT | 05/04/2022 | 11.099,00 | 05/05/2022 | 11.099,00 | 30 | 1,00000 | | 0,00 |

DATA PREVISTA DA PRÓXIMA LEITURA: 04/06/2022

DURAÇÃO E FREQUÊNCIA DAS INTERRUPTÕES

| DESCRIÇÃO | CONJUNTO | VALOR APURADO | LIMITE MENSAL | LIMITE TRIMESTRAL | LIMITE ANUAL |
|--|-----------------------|---------------------|------------------|----------------------|-----------------|
| DIC-Nº de horas sem Energia | RIACHAO DO JACUIPE | mar/2022 | | | |
| FIC-Nº de vezes sem Energia | | 0,9886 | 6,03 | 12,06 | 24,12 |
| DMIC-Duração máxima de interrupção contínua | | 1,0000 | 3,30 | 6,60 | 13,20 |
| DICRI-Duração de Interrupção em dia crítico | | 0,9886 | 3,54 | 0,00 | 0,00 |
| | | Limite DICRI: 12,22 | | | |
| EUSD-Valor do Encargo de uso do sistema de distribuição = R\$ 13,00 | | | | | |
| Todo Consumidor pode solicitar a apuração dos indicadores DIC, FIC, DMIC e DICRI a qualquer tempo. | | | | | |

INFORMAÇÕES IMPORTANTES

Na data da leitura a bandeira em vigor é a Verde. Mais informações em www.aneel.gov.br.
A partir de 22/04, tarifa com reajuste médio de 21,35% para Baixa Tensão e 20,54% para Alta Tensão-REH 3.024/22
O cliente é compensado quando há violação na continuidade individual ou do nível de tensão de fornecimento.
Isenção do ICMS conforme Art.22, III do RICMS-Ba.
Pagto. em atraso gera multa 2%(Res414/ANEEL), Juros 1%a.m(Lei 10.438/02) e atualização monetária no próx. mês
O Cliente é compensado quando há descumprimento do prazo definido para os padrões de atendimento comercial.
Esta Nota Fiscal faz parte do Doc. Pgto. nº 610047287924 da Conta Contrato Coletiva nº 6310000017.
Regras para cobrança da contribuição para o custeio do serviço de iluminação pública (COSIP) estão à disposição no site www.neoenergiacoelba.com.br/Poder Público/Contribuição de Iluminação Pública.
A Iluminação Pública é de responsabilidade da Prefeitura.

NÍVEIS DE TENSÃO

| TENSÃO NOMINAL (V) | LIMITE DE VARIAÇÃO(V) | |
|--------------------|-----------------------|--------|
| | MÍNIMO | MÁXIMO |
| 220 | 202 | 231 |

AUTENTICAÇÃO MECÂNICA

DESTAQUE AQUI

| | | | |
|-------------------------------------|---------------------------|------------------------------------|---------------------------------|
| CONTA CONTRATO 7052397825 | MÊS/ANO 05/2022 | TOTAL A PAGAR(R\$) 24,95 | VENCIMENTO 27/06/2022 |
|-------------------------------------|---------------------------|------------------------------------|---------------------------------|

838900000005 249500300076 052397825237 012292432937

**TALÃO DE PAGAMENTO**

Evite dobrar, perfurar ou rasurar.
Este canhoto será usado
em leitora ótica.

AUTENTICAÇÃO MECÂNICA

A partir de 22/04/2022, a tarifa com reajuste médio de 21,35% para Baixa Tensão e 20,54% para Alta Tensão-REH 3.024/22. O cliente é compensado quando há violação na continuidade individual ou do nível de tensão de fornecimento. Isenção do ICMS conforme Art.22, III do RICMS-Ba. Pagto. em atraso gera multa 2%(Res414/ANEEL), Juros 1%a.m(Lei 10.438/02) e atualização monetária no próx. mês. O Cliente é compensado quando há descumprimento do prazo definido para os padrões de atendimento comercial. Esta Nota Fiscal faz parte do Doc. Pgto. nº 610047287924 da Conta Contrato Coletiva nº 6310000017. Regras para cobrança da contribuição para o custeio do serviço de iluminação pública (COSIP) estão à disposição no site www.neoenergiacoelba.com.br/Poder Público/Contribuição de Iluminação Pública. A Iluminação Pública é de responsabilidade da Prefeitura.

COMPANHIA DE ELETRICIDADE
DO ESTADO DA BAHIA
AV. EDGARD SANTOS, 300,
CABULA VI, SALVADOR, BAHIA
CEP 41181-900
CNPJ 15.139.629/0001-94
INSCRIÇÃO ESTADUAL 00478696NO



NEOENERGIA
COELBA

Tarifa Social de Energia Elétrica - Lei 10.438, de 26/04/02
TELEATENDIMENTO: 116 ou 0800 276 0116
(Ligação gratuita de telefones fixos e móveis)
Atendimento ao deficiente auditivo ou de fala: 0800 701 0155
Ouvidoria: 0800 071 7676 | SMS Falta de energia: 28116
Agência Nacional de Energia Elétrica - ANEEL 167
(Ligação gratuita de telefones fixos e móveis)
neoenergiaoelba.com.br

DADOS DO CLIENTE

MINISTERIO PUBLICO DA BAHIA

CNPJ: 04.142.491/0001-66

DATA DE VENCIMENTO
27/06/2022

TOTAL A PAGAR (R\$)
368,23

DATA DA EMISSÃO DA NOTA FISCAL
27/05/2022

DATA DA APRESENTAÇÃO
05/06/2022

NÚMERO DA NOTA FISCAL
613008950

CONTA CONTRATO
7053443979

Nº DO CLIENTE
1001729979

Nº DA INSTALAÇÃO
40096309

CLASSIFICAÇÃO

B3 PODER PUBLICO - ESTADUAL OU DISTRITAL
Conv. Monômia - Trifásico

RESERVADO AO FISCO

EBC7.0BB5.122B.B3F4.C445.CDC6.2BEB.A62F

DESCRIÇÃO DA NOTA FISCAL

| | QUANTIDADE | PREÇO(R\$) | VALOR(R\$) |
|----------------------------------|--------------|------------|------------|
| Consumo Ativo(kWh)-TUSD | 424,00000000 | 0,45062807 | 191,06 |
| Consumo Ativo(kWh)-TE | 424,00000000 | 0,25641982 | 108,72 |
| Acréscimo Bandeira AMARELA | | | 14,40 |
| Contrib. Ilum. Pública Municipal | | | 54,05 |

TOTAL DA FATURA 368,23

INFORMAÇÕES DE TRIBUTOS

| BASE DE CALCULO | ICMS | VALOR DO IMPOSTO | BASE DE CALCULO | PIS | VALOR DO IMPOSTO | BASE DE CALCULO | COFINS | VALOR DO IMPOSTO |
|--------------------|------|---------------------|--------------------|------|---------------------|--------------------|--------|---------------------|
| | % | | | % | | | % | |
| | | | 314,18 | 0,79 | 2,48 | 314,18 | 3,63 | 11,40 |

Tarifas Aplicadas

| | |
|-------------------------|------------|
| Consumo Ativo(kWh)-TUSD | 0,43074600 |
| Consumo Ativo(kWh)-TE | 0,24512266 |

HISTÓRICO DO CONSUMO

| | kWh |
|--------|-----|
| MAI 22 | 424 |
| ABR 22 | 554 |
| MAR 22 | 829 |
| FEV 22 | 602 |
| JAN 22 | 481 |
| DEZ 21 | 706 |
| NOV 21 | 576 |
| OUT 21 | 579 |
| SET 21 | 373 |
| AGO 21 | 427 |
| JUL 21 | 481 |
| JUN 21 | 680 |
| MAI 21 | 276 |

COMPOSIÇÃO DO CONSUMO

| | | |
|-----------------------|------------|--------|
| Geração de Energia | R\$ 93,87 | 29,88% |
| Transmissão | R\$ 21,44 | 6,82% |
| Distribuição (Coelba) | R\$ 124,09 | 39,50% |
| Perdas de Energia | R\$ 23,60 | 7,51% |
| Encargos Setoriais | R\$ 37,30 | 11,87% |
| Tributos | R\$ 13,88 | 4,42% |
| Total | R\$ 314,18 | 100% |

DEMONSTRATIVO DE CONSUMO DESTA NOTA FISCAL

| NÚMERO DO MEDIDOR | TIPO DA FUNÇÃO | ANTERIOR | | ATUAL | | Nº DIAS | CONSTANTE | AJUSTE | CONSUMO (kWh) |
|----------------------|-------------------|------------|-----------|------------|-----------|------------|-----------|--------|------------------|
| | | DATA | LEITURA | DATA | LEITURA | | | | |
| 1191115097 | CAT CRT | 04/04/2022 | 14.263,00 | 04/05/2022 | 14.687,00 | 30 | 1,00000 | | 424,00 |
| 1191115097 | | 04/04/2022 | 3.810,00 | 04/05/2022 | 3.907,00 | 30 | 1,00000 | | 97,00 |

DATA PREVISTA DA PRÓXIMA LEITURA: 03/06/2022

DURAÇÃO E FREQUÊNCIA DAS INTERRUPTÕES

| DESCRIÇÃO | CONJUNTO | VALOR APURADO | LIMITE MENSAL | LIMITE TRIM. | LIMITE ANUAL |
|--|-------------|---------------------|---------------|--------------|--------------|
| DIC-Nº de horas sem Energia | SANTO AMARO | mar/2022 | | | |
| FIC-Nº de vezes sem Energia | | 0,0000 | 5,55 | 11,10 | 22,21 |
| DMIC-Duração máxima de interrupção contínua | | 0,0000 | 3,23 | 6,47 | 12,95 |
| | | 0,0000 | 3,20 | 0,00 | 0,00 |
| DICRI-Duração de Interrupção em dia crítico | | Limite DICRI: 12,22 | | | |
| EUSD-Valor do Encargo de uso do sistema de distribuição = R\$ 182,63 | | | | | |
| Todo Consumidor pode solicitar a apuração dos indicadores DIC, FIC, DMIC e DICRI a qualquer tempo. | | | | | |

INFORMAÇÕES IMPORTANTES

Na data da leitura a bandeira em vigor é a Verde. Mais informações em www.aneel.gov.br.
A partir de 22/04, tarifa com reajuste médio de 21,35% para Baixa Tensão e 20,54% para Alta Tensão-REH 3.024/22
O cliente é compensado quando há violação na continuidade individual ou do nível de tensão de fornecimento.
Isenção do ICMS conforme Art.22, III do RICMS-Ba.
Pagto. em atraso gera multa 2%(Res414/ANEEL), Juros 1%a.m(Lei 10.438/02) e atualização monetária no próx. mês
O Cliente é compensado quando há descumprimento do prazo definido para os padrões de atendimento comercial.
Esta Nota Fiscal faz parte do Doc. Pgto. nº 610047287924 da Conta Contrato Coletiva nº 6310000017.
Regras para cobrança da contribuição para o custeio do serviço de iluminação pública (COSIP) estão à disposição no site www.neoenergiaoelba.com.br/Poder Público/Contribuição de Iluminação Pública.
A Iluminação Pública é de responsabilidade da Prefeitura.

NÍVEIS DE TENSÃO

| TENSÃO NOMINAL (V) | LIMITE DE VARIAÇÃO(V) | |
|-----------------------|-----------------------|------------|
| | MÍNIMO | MÁXIMO |
| 127 220 | 117 202 | 133 231 |

AUTENTICAÇÃO MECÂNICA

DESTAQUE AQUI

| | | | |
|------------------------------|--------------------|------------------------------|--------------------------|
| CONTA CONTRATO 7053443979 | MÊS/ANO 05/2022 | TOTAL A PAGAR(R\$) 368,23 | VENCIMENTO 27/06/2022 |
|------------------------------|--------------------|------------------------------|--------------------------|

838800000038 682300300070 053443979236 012292433038



TALÃO DE PAGAMENTO

Evite dobrar, perfurar ou rasurar.
Este canhoto será usado
em leitora ótica.

AUTENTICAÇÃO MECÂNICA

COMPANHIA DE ELETRICIDADE
DO ESTADO DA BAHIA
AV. EDGARD SANTOS, 300,
CABULA VI, SALVADOR, BAHIA
CEP 41181-900
CNPJ 15.139.629/0001-94
INSCRIÇÃO ESTADUAL 00478696NO



NEOENERGIA
COELBA

Tarifa Social de Energia Elétrica - Lei 10.438, de 26/04/02
TELEATENDIMENTO: 116 ou 0800 276 0116
(Ligação gratuita de telefones fixos e móveis)
Atendimento ao deficiente auditivo ou de fala: 0800 701 0155
Ouvidoria: 0800 071 7676 | SMS Falta de energia: 28116
Agência Nacional de Energia Elétrica - ANEEL 167
(Ligação gratuita de telefones fixos e móveis)
neoenergiaoelba.com.br

DADOS DO CLIENTE

MINISTERIO PUBLICO DA BAHIA

CNPJ: 04.142.491/0001-66

DATA DE VENCIMENTO
27/06/2022

TOTAL A PAGAR (R\$)
663,40

DATA DA EMISSÃO DA NOTA FISCAL
27/05/2022

DATA DA APRESENTAÇÃO
05/06/2022

NÚMERO DA NOTA FISCAL
613008951

CONTA CONTRATO
7053786752

Nº DO CLIENTE
1001729979

Nº DA INSTALAÇÃO
1169415

CLASSIFICAÇÃO

B3 PODER PUBLICO - ESTADUAL OU DISTRITAL
Conv. Monômia - Trifásico

RESERVADO AO FISCO

8635.2533.1F2D.2A45.6B10.C9D2.6AD3.59BE

DESCRIÇÃO DA NOTA FISCAL

| | QUANTIDADE | PREÇO(R\$) | VALOR(R\$) |
|----------------------------------|-------------|------------|------------|
| Consumo Ativo(kWh)-TUSD | 799,0000000 | 0,48160044 | 384,79 |
| Consumo Ativo(kWh)-TE | 799,0000000 | 0,27367243 | 218,66 |
| Acréscimo Bandeira AMARELA | | | 2,07 |
| Contrib. Ilum. Pública Municipal | | | 57,88 |

TOTAL DA FATURA 663,40

INFORMAÇÕES DE TRIBUTOS

| BASE DE CÁLCULO | ICMS % | VALOR DO IMPOSTO | BASE DE CÁLCULO | PIS % | VALOR DO IMPOSTO | BASE DE CÁLCULO | COFINS % | VALOR DO IMPOSTO |
|--------------------|-----------|---------------------|--------------------|----------|---------------------|--------------------|-------------|---------------------|
| | | | | | | | | |
| | | | 605,52 | 0,79 | 4,78 | 605,52 | 3,63 | 21,98 |

Tarifas Aplicadas

| | |
|-------------------------|------------|
| Consumo Ativo(kWh)-TUSD | 0,46033636 |
| Consumo Ativo(kWh)-TE | 0,26159484 |

HISTÓRICO DO CONSUMO

| | kWh |
|--------|------|
| MAI 22 | 799 |
| ABR 22 | 828 |
| MAR 22 | 1053 |
| FEV 22 | 945 |
| JAN 22 | 438 |
| DEZ 21 | 998 |
| NOV 21 | 833 |
| OUT 21 | 586 |
| SET 21 | 390 |
| AGO 21 | 303 |
| JUL 21 | 267 |
| JUN 21 | 381 |
| MAI 21 | 356 |

COMPOSIÇÃO DO CONSUMO

| | | |
|-----------------------|------------|--------|
| Geração de Energia | R\$ 180,92 | 29,88% |
| Transmissão | R\$ 41,32 | 6,82% |
| Distribuição (Coelba) | R\$ 239,15 | 39,50% |
| Perdas de Energia | R\$ 45,49 | 7,51% |
| Encargos Setoriais | R\$ 71,88 | 11,87% |
| Tributos | R\$ 26,76 | 4,42% |
| Total | R\$ 605,52 | 100% |

DEMONSTRATIVO DE CONSUMO DESTA NOTA FISCAL

| NÚMERO DO MEDIDOR | TIPO DA FUNÇÃO | ANTERIOR | | ATUAL | | Nº DIAS | CONSTANTE | AJUSTE | CONSUMO (kWh) |
|----------------------|-------------------|------------|-----------|------------|-----------|------------|-----------|--------|------------------|
| | | DATA | LEITURA | DATA | LEITURA | | | | |
| 1194488048 | CAT | 14/04/2022 | 12.020,00 | 17/05/2022 | 12.819,00 | 33 | 1,00000 | | 799,00 |

DATA PREVISTA DA PRÓXIMA LEITURA: 15/06/2022

DURAÇÃO E FREQUÊNCIA DAS INTERRUPÇÕES

| DESCRIÇÃO | CONJUNTO | VALOR APURADO | LIMITE MENSAL | LIMITE TRIM. | LIMITE ANUAL |
|--|--------------------|---------------------|---------------|--------------|--------------|
| DIC-Nº de horas sem Energia | CONCEICAO DO COITE | mar/2022 | | | |
| FIC-Nº de vezes sem Energia | | 0,0000 | 6,03 | 12,06 | 24,12 |
| DMIC-Duração máxima de interrupção contínua | | 0,0000 | 3,30 | 6,60 | 13,20 |
| | | 0,0000 | 3,54 | 0,00 | 0,00 |
| DICRI-Duração de Interrupção em dia crítico | | Limite DICRI: 12,22 | | | |
| EUSD-Valor do Encargo de uso do sistema de distribuição = R\$ 367,80 | | | | | |
| Todo Consumidor pode solicitar a apuração dos indicadores DIC, FIC, DMIC e DICRI a qualquer tempo. | | | | | |

INFORMAÇÕES IMPORTANTES

Na data da leitura a bandeira em vigor é a Verde. Mais informações em www.aneel.gov.br.
A partir de 22/04, tarifa com reajuste médio de 21,35% para Baixa Tensão e 20,54% para Alta Tensão-REH 3.024/22
O cliente é compensado quando há violação na continuidade individual ou do nível de tensão de fornecimento.
Isenção do ICMS conforme Art.22, III do RICMS-Ba.
Pagto. em atraso gera multa 2%(Res414/ANEEL), Juros 1%a.m(Lei 10.438/02) e atualização monetária no próx. mês
O Cliente é compensado quando há descumprimento do prazo definido para os padrões de atendimento comercial.
Esta Nota Fiscal faz parte do Doc. Pgto. nº 610047287924 da Conta Contrato Coletiva nº 6310000017.
Regras para cobrança da contribuição para o custeio do serviço de iluminação pública (COSIP) estão à disposição no site
www.neoenergiaoelba.com.br/PoderPublico/Contribuição de Iluminação Pública.
A Iluminação Pública é de responsabilidade da Prefeitura.

NÍVEIS DE TENSÃO

| TENSÃO NOMINAL (V) | LIMITE DE VARIAÇÃO(V) | |
|-----------------------|-----------------------|------------|
| | MÍNIMO | MÁXIMO |
| 220 380 | 202 350 | 231 399 |

AUTENTICAÇÃO MECÂNICA

DESTAQUE AQUI

| | | | |
|------------------------------|--------------------|------------------------------|--------------------------|
| CONTA CONTRATO 7053786752 | MÊS/ANO 05/2022 | TOTAL A PAGAR(R\$) 663,40 | VENCIMENTO 27/06/2022 |
|------------------------------|--------------------|------------------------------|--------------------------|

838000000068 634000300074 053786752239 012292433135



TALÃO DE PAGAMENTO

Evite dobrar, perfurar ou rasurar.
Este canhoto será usado
em leitora ótica.

AUTENTICAÇÃO MECÂNICA

COMPANHIA DE ELETRICIDADE
DO ESTADO DA BAHIA
AV. EDGARD SANTOS, 300,
CABULA VI, SALVADOR, BAHIA
CEP 41181-900
CNPJ 15.139.629/0001-94
INSCRIÇÃO ESTADUAL 00478696NO



NEOENERGIA
COELBA

Tarifa Social de Energia Elétrica - Lei 10.438, de 26/04/02
TELEATENDIMENTO: 116 ou 0800 276 0116
(Ligação gratuita de telefones fixos e móveis)
Atendimento ao deficiente auditivo ou de fala: 0800 701 0155
Ouvidoria: 0800 071 7676 | SMS Falta de energia: 28116
Agência Nacional de Energia Elétrica - ANEEL 167
(Ligação gratuita de telefones fixos e móveis)
neoenergiaoelba.com.br

DADOS DO CLIENTE

MINISTERIO PUBLICO DA BAHIA

CNPJ: 04.142.491/0001-66

DATA DE VENCIMENTO
27/06/2022

TOTAL A PAGAR (R\$)
494,94

DATA DA EMISSÃO DA NOTA FISCAL
27/05/2022

DATA DA APRESENTAÇÃO
05/06/2022

NÚMERO DA NOTA FISCAL
613008952

CONTA CONTRATO
7053910186

Nº DO CLIENTE
1001729979

Nº DA INSTALAÇÃO
40032662

CLASSIFICAÇÃO

B3 PODER PUBLICO - ESTADUAL OU DISTRITAL
Conv. Monômia - Bifásico

RESERVADO AO FISCO

26BE.429D.ECBB.53ED.F1DB.D09B.AD71.E035

DESCRIÇÃO DA NOTA FISCAL

| | QUANTIDADE | PREÇO(R\$) | VALOR(R\$) |
|----------------------------------|-------------|------------|------------|
| Consumo Ativo(kWh)-TUSD | 571,0000000 | 0,46192905 | 263,76 |
| Consumo Ativo(kWh)-TE | 571,0000000 | 0,26271744 | 150,01 |
| Acréscimo Bandeira AMARELA | | | 11,99 |
| Contrib. Ilum. Pública Municipal | | | 69,18 |

TOTAL DA FATURA **494,94**

INFORMAÇÕES DE TRIBUTOS

| ICMS | | PIS | | COFINS | |
|-----------------|------------------|-----------------|------------------|-----------------|------------------|
| BASE DE CALCULO | VALOR DO IMPOSTO | BASE DE CALCULO | VALOR DO IMPOSTO | BASE DE CALCULO | VALOR DO IMPOSTO |
| | | 425,76 | 0,79 | 425,76 | 15,45 |

Tarifas Aplicadas

| | |
|-------------------------|------------|
| Consumo Ativo(kWh)-TUSD | 0,44152625 |
| Consumo Ativo(kWh)-TE | 0,25112375 |

HISTÓRICO DO CONSUMO

| | kWh |
|--------|-----|
| MAI 22 | 571 |
| ABR 22 | 617 |
| MAR 22 | 434 |
| FEV 22 | 661 |
| JAN 22 | 270 |
| DEZ 21 | 639 |
| NOV 21 | 500 |
| OUT 21 | 438 |
| SET 21 | 260 |
| AGO 21 | 296 |
| JUL 21 | 277 |
| JUN 21 | 285 |
| MAI 21 | 368 |

COMPOSIÇÃO DO CONSUMO

| | | |
|-----------------------|------------|--------|
| Geração de Energia | R\$ 127,21 | 29,88% |
| Transmissão | R\$ 29,06 | 6,83% |
| Distribuição (Coelba) | R\$ 168,15 | 39,49% |
| Perdas de Energia | R\$ 31,99 | 7,51% |
| Encargos Setoriais | R\$ 50,54 | 11,87% |
| Tributos | R\$ 18,81 | 4,42% |
| Total | R\$ 425,76 | 100% |

DEMONSTRATIVO DE CONSUMO DESTA NOTA FISCAL

| NÚMERO DO MEDIDOR | TIPO DA FUNÇÃO | ANTERIOR | | ATUAL | | Nº DIAS | CONSTANTE | AJUSTE | CONSUMO (kWh) |
|-------------------|----------------|------------|-----------|------------|-----------|---------|-----------|--------|---------------|
| | | DATA | LEITURA | DATA | LEITURA | | | | |
| 1163503090 | CAT | 07/04/2022 | 25.007,00 | 09/05/2022 | 25.578,00 | 32 | 1,00000 | | 571,00 |

DATA PREVISTA DA PRÓXIMA LEITURA: 07/06/2022

DURAÇÃO E FREQUÊNCIA DAS INTERRUPTÕES

| DESCRIÇÃO | CONJUNTO | VALOR APURADO | LIMITE MENSAL | LIMITE TRIM. | LIMITE ANUAL |
|--|--------------------------|---------------------|---------------|--------------|--------------|
| DIC-Nº de horas sem Energia | SIMAO DIAS - ENERGIPE | mar/2022 | | | |
| DIC-Nº de vezes sem Energia | | 0,0000 | 6,27 | 12,54 | 25,08 |
| FMIC-Duração máxima de interrupção contínua | | 0,0000 | 3,30 | 6,60 | 13,20 |
| | | 0,0000 | 3,71 | 0,00 | 0,00 |
| DICRI-Duração de Interrupção em dia crítico | | Limite DICRI: 12,22 | | | |
| EUSD-Valor do Encargo de uso do sistema de distribuição = R\$ 252,11 | | | | | |
| Todo Consumidor pode solicitar a apuração dos indicadores DIC, FIC, DMIC e DICRI a qualquer tempo. | | | | | |

INFORMAÇÕES IMPORTANTES

Na data da leitura a bandeira em vigor é a Verde. Mais informações em www.aneel.gov.br.
A partir de 22/04, tarifa com reajuste médio de 21,35% para Baixa Tensão e 20,54% para Alta Tensão-REH 3.024/22
O cliente é compensado quando há violação na continuidade individual ou do nível de tensão de fornecimento.
Isenção do ICMS conforme Art.22, III do RICMS-Ba.
Pagto. em atraso gera multa 2%(Res414/ANEEL), Juros 1%a.m(Lei 10.438/02) e atualização monetária no próx. mês
O Cliente é compensado quando há descumprimento do prazo definido para os padrões de atendimento comercial.
Esta Nota Fiscal faz parte do Doc. Pgto. nº 610047287924 da Conta Contrato Coletiva nº 6310000017.
Regras para cobrança da contribuição para o custeio do serviço de iluminação pública (COSIP) estão à disposição no site www.neoenergiaoelba.com.br/Poder Público/Contribuição de Iluminação Pública.
A Iluminação Pública é de responsabilidade da Prefeitura.

NÍVEIS DE TENSÃO

| TENSÃO NOMINAL (V) | LIMITE DE VARIAÇÃO(V) | |
|--------------------|-----------------------|------------|
| | MÍNIMO | MÁXIMO |
| 127 220 | 117 202 | 133 231 |

AUTENTICAÇÃO MECÂNICA

DESTAQUE AQUI

| | | | |
|-------------------------------------|---------------------------|-------------------------------------|---------------------------------|
| CONTA CONTRATO 7053910186 | MÊS/ANO 05/2022 | TOTAL A PAGAR(R\$) 494,94 | VENCIMENTO 27/06/2022 |
|-------------------------------------|---------------------------|-------------------------------------|---------------------------------|

838200000045 949400300079 053910186236 012292433232



TALÃO DE PAGAMENTO

Evite dobrar, perfurar ou rasurar.
Este canhoto será usado
em leitora ótica.

AUTENTICAÇÃO MECÂNICA

COMPANHIA DE ELETRICIDADE
DO ESTADO DA BAHIA
AV. EDGARD SANTOS, 300,
CABULA VI, SALVADOR, BAHIA
CEP 41181-900
CNPJ 15.139.629/0001-94
INSCRIÇÃO ESTADUAL 00478696NO



Tarifa Social de Energia Elétrica - Lei 10.438, de 26/04/02
TELEATENDIMENTO: 116 ou 0800 276 0116
(Ligação gratuita de telefones fixos e móveis)
Atendimento ao deficiente auditivo ou de fala: 0800 701 0155
Ouvidoria: 0800 071 7676 | SMS Falta de energia: 28116
Agência Nacional de Energia Elétrica - ANEEL 167
(Ligação gratuita de telefones fixos e móveis)
neoenergiacoelba.com.br

DADOS DO CLIENTE

MINISTERIO PUBLICO DA BAHIA

CNPJ: 04.142.491/0001-66

DATA DE VENCIMENTO
27/06/2022

TOTAL A PAGAR (R\$)
58,97

DATA DA EMISSÃO DA NOTA FISCAL
27/05/2022

DATA DA APRESENTAÇÃO
05/06/2022

NÚMERO DA NOTA FISCAL
613008953

CONTA CONTRATO
7054193461

Nº DO CLIENTE
1001729979

Nº DA INSTALAÇÃO
90104881

CLASSIFICAÇÃO

B3 COMERCIAL - OUTROS SERVIÇOS E OUTRAS ATIVIDADES
Conv. Monômia - Básico

RESERVADO AO FISCO

E0CE.4E2E.6CA7.13BC.754B.9D45.2C90.5DCD

DESCRIÇÃO DA NOTA FISCAL

| | QUANTIDADE | PREÇO(R\$) | VALOR(R\$) |
|----------------------------------|------------|------------|------------|
| Consumo Ativo(kWh)-TUSD | 50,0000000 | 0,67667600 | 33,83 |
| Consumo Ativo(kWh)-TE | 50,0000000 | 0,38415266 | 19,20 |
| Contrib. Ilum. Pública Municipal | | | 5,94 |

TOTAL DA FATURA **58,97**

INFORMAÇÕES DE TRIBUTOS

| ICMS | | PIS | | COFINS | |
|-----------------|-------|-----------------|------|-----------------|------|
| BASE DE CALCULO | % | BASE DE CALCULO | % | BASE DE CALCULO | % |
| 53,03 | 27,00 | 38,71 | 0,79 | 38,71 | 3,63 |

DEMONSTRATIVO DE CONSUMO DESTA NOTA FISCAL

| NÚMERO DO MEDIDOR | TIPO DA FUNÇÃO | ANTERIOR | | ATUAL | | Nº DIAS | CONSTANTE | AJUSTE | CONSUMO (kWh) |
|-------------------|----------------|------------|---------|------------|---------|---------|-----------|--------|---------------|
| | | DATA | LEITURA | DATA | LEITURA | | | | |
| 1194395732 | CAT | 19/04/2022 | 49,00 | 19/05/2022 | 52,00 | 30 | 1,00000 | | 3,00 |

DATA PREVISTA DA PRÓXIMA LEITURA: 20/06/2022

DURAÇÃO E FREQUÊNCIA DAS INTERRUPTÕES

| DESCRIÇÃO | CONJUNTO | VALOR APURADO | LIMITE MENSAL | LIMITE TRIM. | LIMITE ANUAL |
|--|------------|---------------------|------------------|-----------------|-----------------|
| DIC-Nº de horas sem Energia | PITUACU II | mar/2022 | | | |
| FIC-Nº de vezes sem Energia | | 0,0000 | 4,71 | 9,43 | 18,86 |
| DMIC-Duração máxima de interrupção contínua | | 0,0000 | 3,05 | 6,10 | 12,20 |
| | | 0,0000 | 2,60 | 0,00 | 0,00 |
| DICRI-Duração de Interrupção em dia crítico | | Limite DICRI: 12,22 | | | |
| EUSD-Valor do Encargo de uso do sistema de distribuição = R\$ 23,62 | | | | | |
| Todo Consumidor pode solicitar a apuração dos indicadores DIC, FIC, DMIC e DICRI a qualquer tempo. | | | | | |

INFORMAÇÕES IMPORTANTES

Na data da leitura a bandeira em vigor é a Verde. Mais informações em www.aneel.gov.br.
A partir de 22/04, tarifa com reajuste médio de 21,35% para Baixa Tensão e 20,54% para Alta Tensão-REH 3.024/22.
O cliente é compensado quando há violação na continuidade individual ou do nível de tensão de fornecimento.
Pagto. em atraso gera multa 2%(Res414/ANEEL), Juros 1%a.m(Lei 10.438/02) e atualização monetária no próx. mês.
O Cliente é compensado quando há descumprimento do prazo definido para os padrões de atendimento comercial.
Acréscimos legais serão aplicados sobre a COSIP paga em atraso, conforme Legislação Municipal.
Esta Nota Fiscal faz parte do Doc. Pgto. nº 610047287924 da Conta Contrato Coletiva nº 6310000017.
Regras para cobrança da contribuição para o custeio do serviço de iluminação pública (COSIP) estão à disposição no site www.neoenergiacoelba.com.br/Poder Público/Contribuição de Iluminação Pública.
A Iluminação Pública é de responsabilidade da Prefeitura.

NÍVEIS DE TENSÃO

| TENSÃO NOMINAL (V) | LIMITE DE VARIAÇÃO(V) | |
|--------------------|-----------------------|------------|
| | MÍNIMO | MÁXIMO |
| 127 220 | 117 202 | 133 231 |

AUTENTICAÇÃO MECÂNICA

DESTAQUE AQUI

| | | | |
|-------------------------------------|---------------------------|------------------------------------|---------------------------------|
| CONTA CONTRATO 7054193461 | MÊS/ANO 05/2022 | TOTAL A PAGAR(R\$) 58,97 | VENCIMENTO 27/06/2022 |
|-------------------------------------|---------------------------|------------------------------------|---------------------------------|

838500000008 589700300078 054193461233 012292433330



TALÃO DE PAGAMENTO

Evite dobrar, perfurar ou rasurar.
Este canhoto será usado
em leitora ótica.

AUTENTICAÇÃO MECÂNICA

COMPANHIA DE ELETRICIDADE
DO ESTADO DA BAHIA
AV. EDGARD SANTOS, 300,
CABULA VI, SALVADOR, BAHIA
CEP 41181-900
CNPJ 15.139.629/0001-94
INSCRIÇÃO ESTADUAL 00478696NO



Tarifa Social de Energia Elétrica - Lei 10.438, de 26/04/02
TELEATENDIMENTO: 116 ou 0800 276 0116
(Ligação gratuita de telefones fixos e móveis)
Atendimento ao deficiente auditivo ou de fala: 0800 701 0155
Ouvidoria: 0800 071 7676 | SMS Falta de energia: 28116
Agência Nacional de Energia Elétrica - ANEEL 167
(Ligação gratuita de telefones fixos e móveis)
neoenergiacoelba.com.br

DADOS DO CLIENTE

MINISTERIO PUBLICO DA BAHIA

CNPJ: 04.142.491/0001-66

DATA DE VENCIMENTO
27/06/2022

TOTAL A PAGAR (R\$)
151,94

DATA DA EMISSÃO DA NOTA FISCAL
27/05/2022

DATA DA APRESENTAÇÃO
05/06/2022

NÚMERO DA NOTA FISCAL
613008954

CONTA CONTRATO
7054209996

Nº DO CLIENTE
1001729979

Nº DA INSTALAÇÃO
30104595

CLASSIFICAÇÃO

B3 COMERCIAL - OUTROS SERVIÇOS E OUTRAS ATIVIDADES
Conv. Monômia - Básico

RESERVADO AO FISCO

72FD.A0CA.BA2C.F8DB.AE31.35B4.5B2F.4AFA

DESCRIÇÃO DA NOTA FISCAL

| | QUANTIDADE | PREÇO(R\$) | VALOR(R\$) |
|----------------------------------|-------------|------------|------------|
| Consumo Ativo(kWh)-TUSD | 117,0000000 | 0,67692044 | 79,19 |
| Consumo Ativo(kWh)-TE | 117,0000000 | 0,38442103 | 44,97 |
| Contrib. Ilum. Pública Municipal | | | 27,78 |

TOTAL DA FATURA **151,94**

INFORMAÇÕES DE TRIBUTOS

| ICMS | | PIS | | COFINS | |
|-----------------|-------|-----------------|-------|-----------------|------|
| BASE DE CALCULO | % | BASE DE CALCULO | % | BASE DE CALCULO | % |
| 124,16 | 27,00 | 33,53 | 90,63 | 0,79 | 0,71 |
| | | | | 90,63 | 3,63 |
| | | | | | 3,29 |

DEMONSTRATIVO DE CONSUMO DESTA NOTA FISCAL

| NÚMERO DO MEDIDOR | TIPO DA FUNÇÃO | ANTERIOR | | ATUAL | | Nº DIAS | CONSTANTE | AJUSTE | CONSUMO (kWh) |
|-------------------|----------------|------------|----------|------------|----------|---------|-----------|--------|---------------|
| | | DATA | LEITURA | DATA | LEITURA | | | | |
| 1194395767 | CAT | 19/04/2022 | 1.180,00 | 19/05/2022 | 1.297,00 | 30 | 1,00000 | | 117,00 |

DATA PREVISTA DA PRÓXIMA LEITURA: 20/06/2022

INFORMAÇÕES IMPORTANTES

Na data da leitura a bandeira em vigor é a Verde. Mais informações em www.aneel.gov.br.
A partir de 22/04, tarifa com reajuste médio de 21,35% para Baixa Tensão e 20,54% para Alta Tensão-REH 3.024/22.
O cliente é compensado quando há violação na continuidade individual ou do nível de tensão de fornecimento.
Pagto. em atraso gera multa 2%(Res414/ANEEL), Juros 1%a.m(Lei 10.438/02) e atualização monetária no próx. mês.
O Cliente é compensado quando há descumprimento do prazo definido para os padrões de atendimento comercial.
Acréscimos legais serão aplicados sobre a COSIP paga em atraso, conforme Legislação Municipal.
Esta Nota Fiscal faz parte do Doc. Pgto. nº 610047287924 da Conta Contrato Coletiva nº 6310000017.
Regras para cobrança da contribuição para o custeio do serviço de iluminação pública (COSIP) estão à disposição no site www.neoenergiacoelba.com.br/Poder Público/Contribuição de Iluminação Pública.
A Iluminação Pública é de responsabilidade da Prefeitura.

DESTAQUE AQUI

| | | | |
|-------------------------------------|---------------------------|-------------------------------------|---------------------------------|
| CONTA CONTRATO 7054209996 | MÊS/ANO 05/2022 | TOTAL A PAGAR(R\$) 151,94 | VENCIMENTO 27/06/2022 |
|-------------------------------------|---------------------------|-------------------------------------|---------------------------------|

838100000019 519400300071 054209996233 012292433437



TALÃO DE PAGAMENTO

Evite dobrar, perfurar ou rasurar.
Este canhoto será usado
em leitora ótica.

AUTENTICAÇÃO MECÂNICA

Tarifas Aplicadas

Consumo Ativo(kWh)-TUSD 0,47247600
Consumo Ativo(kWh)-TE 0,26835266

HISTÓRICO DO CONSUMO

| | kWh |
|--------|-----|
| MAI 22 | 117 |
| ABR 22 | 125 |
| MAR 22 | 137 |
| FEV 22 | 107 |
| JAN 22 | 74 |
| DEZ 21 | 91 |
| NOV 21 | 60 |
| OUT 21 | 72 |
| SET 21 | 75 |
| AGO 21 | 50 |
| JUL 21 | 50 |
| JUN 21 | 50 |
| MAI 21 | 50 |

COMPOSIÇÃO DO CONSUMO

| | | |
|-----------------------|------------|--------|
| Geração de Energia | R\$ 27,08 | 21,81% |
| Transmissão | R\$ 6,19 | 4,99% |
| Distribuição (Coelba) | R\$ 35,80 | 28,83% |
| Perdas de Energia | R\$ 6,81 | 5,48% |
| Encargos Setoriais | R\$ 10,76 | 8,67% |
| Tributos | R\$ 37,52 | 30,22% |
| Total | R\$ 124,16 | 100% |

DURAÇÃO E FREQUÊNCIA DAS INTERRUPÇÕES

| DESCRIÇÃO | CONJUNTO | VALOR APURADO | LIMITE MENSAL | LIMITE TRIM. | LIMITE ANUAL |
|--|------------|---------------------|------------------|-----------------|-----------------|
| DIC-Nº de horas sem Energia | PITUACU II | mar/2022 | | | |
| FIC-Nº de vezes sem Energia | | 0,0000 | 4,71 | 9,43 | 18,86 |
| DMIC-Duração máxima de interrupção contínua | | 0,0000 | 3,05 | 6,10 | 12,20 |
| DICRI-Duração de Interrupção em dia crítico | | 0,0000 | 2,60 | 0,00 | 0,00 |
| | | Limite DICRI: 12,22 | | | |
| EUSD-Valor do Encargo de uso do sistema de distribuição = R\$ 55,27 | | | | | |
| Todo Consumidor pode solicitar a apuração dos indicadores DIC, FIC, DMIC e DICRI a qualquer tempo. | | | | | |

NÍVEIS DE TENSÃO

| TENSÃO NOMINAL (V) | LIMITE DE VARIAÇÃO(V) | |
|--------------------|-----------------------|------------|
| | MÍNIMO | MÁXIMO |
| 127 220 | 117 202 | 133 231 |

AUTENTICAÇÃO MECÂNICA

ATA DE FORMALIZAÇÃO - 26/05/2022 - 08:08:00

ATA DE FORMALIZAÇÃO - 26/05/2022 - 08:08:00

COMPANHIA DE ELETRICIDADE
DO ESTADO DA BAHIA
AV. EDGARD SANTOS, 300,
CABULA VI, SALVADOR, BAHIA
CEP 41181-900
CNPJ 15.139.629/0001-94
INSCRIÇÃO ESTADUAL 00478696NO



NEOENERGIA
COELBA

Tarifa Social de Energia Elétrica - Lei 10.438, de 26/04/02
TELEATENDIMENTO: 116 ou 0800 276 0116
(Ligação gratuita de telefones fixos e móveis)
Atendimento ao deficiente auditivo ou de fala: 0800 701 0155
Ouvidoria: 0800 071 7676 | SMS Falta de energia: 28116
Agência Nacional de Energia Elétrica - ANEEL 167
(Ligação gratuita de telefones fixos e móveis)
neoenergiacoelba.com.br

DADOS DO CLIENTE

MINISTERIO PUBLICO DA BAHIA

CNPJ: 04.142.491/0001-66

DATA DE VENCIMENTO
27/06/2022

TOTAL A PAGAR (R\$)
227,35

DATA DA EMISSÃO DA NOTA FISCAL
27/05/2022

DATA DA APRESENTAÇÃO
05/06/2022

NÚMERO DA NOTA FISCAL
613008955

CONTA CONTRATO
7054214116

Nº DO CLIENTE
1001729979

Nº DA INSTALAÇÃO
11104549

CLASSIFICAÇÃO

B3 COMERCIAL - OUTROS SERVIÇOS E OUTRAS ATIVIDADES
Conv. Monômia - Básico

RESERVADO AO FISCO

27DD.18F9.33D4.80DC.4141.C602.DE5D.1706

DESCRIÇÃO DA NOTA FISCAL

| | QUANTIDADE | PREÇO(R\$) | VALOR(R\$) |
|----------------------------------|-------------|------------|------------|
| Consumo Ativo(kWh)-TUSD | 188,0000000 | 0,67705046 | 127,28 |
| Consumo Ativo(kWh)-TE | 188,0000000 | 0,38452287 | 72,29 |
| Contrib. Ilum. Pública Municipal | | | 27,78 |

| Tarifas Aplicadas | |
|-------------------------|------------|
| Consumo Ativo(kWh)-TUSD | 0,47247600 |
| Consumo Ativo(kWh)-TE | 0,26835266 |

HISTÓRICO DO CONSUMO

| | kWh |
|--------|-----|
| MAI 22 | 188 |
| ABR 22 | 177 |
| MAR 22 | 201 |
| FEV 22 | 166 |
| JAN 22 | 169 |
| DEZ 21 | 174 |
| NOV 21 | 157 |
| OUT 21 | 181 |
| SET 21 | 180 |
| AGO 21 | 161 |
| JUL 21 | 174 |
| JUN 21 | 181 |
| MAI 21 | 159 |

COMPOSIÇÃO DO CONSUMO

| | | |
|-----------------------|------------|--------|
| Geração de Energia | R\$ 43,53 | 21,81% |
| Transmissão | R\$ 9,94 | 4,98% |
| Distribuição (Coelba) | R\$ 57,54 | 28,83% |
| Perdas de Energia | R\$ 10,95 | 5,49% |
| Encargos Setoriais | R\$ 17,29 | 8,66% |
| Tributos | R\$ 60,32 | 30,23% |
| Total | R\$ 199,57 | 100% |

TOTAL DA FATURA 227,35

INFORMAÇÕES DE TRIBUTOS

| ICMS | | PIS | | COFINS | |
|-----------------|-------|-----------------|--------|-----------------|------|
| BASE DE CALCULO | % | BASE DE CALCULO | % | BASE DE CALCULO | % |
| 199,57 | 27,00 | 53,89 | 145,68 | 0,79 | 1,15 |
| | | | | 145,68 | 3,63 |
| | | | | | 5,28 |

DEMONSTRATIVO DE CONSUMO DESTA NOTA FISCAL

| NÚMERO DO MEDIDOR | TIPO DA FUNÇÃO | ANTERIOR | | ATUAL | | Nº DIAS | CONSTANTE | AJUSTE | CONSUMO (kWh) |
|-------------------|----------------|------------|----------|------------|----------|---------|-----------|--------|---------------|
| | | DATA | LEITURA | DATA | LEITURA | | | | |
| 1194429009 | CAT | 19/04/2022 | 4.257,00 | 19/05/2022 | 4.445,00 | 30 | 1,00000 | | 188,00 |

DATA PREVISTA DA PRÓXIMA LEITURA: 20/06/2022

DURAÇÃO E FREQUÊNCIA DAS INTERRUPTÕES

| DESCRIÇÃO | CONJUNTO | VALOR APURADO | LIMITE MENSAL | LIMITE TRIM. | LIMITE ANUAL |
|--|------------|---------------------|---------------|--------------|--------------|
| DIC-Nº de horas sem Energia | PITUACU II | mar/2022 | | | |
| FIC-Nº de vezes sem Energia | | 0,0000 | 4,71 | 9,43 | 18,86 |
| DMIC-Duração máxima de interrupção contínua | | 0,0000 | 3,05 | 6,10 | 12,20 |
| | | 0,0000 | 2,60 | 0,00 | 0,00 |
| DICRI-Duração de Interrupção em dia crítico | | Limite DICRI: 12,22 | | | |
| EUSD-Valor do Encargo de uso do sistema de distribuição = R\$ 88,82 | | | | | |
| Todo Consumidor pode solicitar a apuração dos indicadores DIC, FIC, DMIC e DICRI a qualquer tempo. | | | | | |

INFORMAÇÕES IMPORTANTES

Na data da leitura a bandeira em vigor é a Verde. Mais informações em www.aneel.gov.br.
A partir de 22/04, tarifa com reajuste médio de 21,35% para Baixa Tensão e 20,54% para Alta Tensão-REH 3.024/22
O cliente é compensado quando há violação na continuidade individual ou do nível de tensão de fornecimento.
Pagto. em atraso gera multa 2%(Res414/ANEEL), Juros 1%a.m(Lei 10.438/02) e atualização monetária no próx. mês
O Cliente é compensado quando há descumprimento do prazo definido para os padrões de atendimento comercial.
Acréscimos legais serão aplicados sobre a COSIP paga em atraso, conforme Legislação Municipal.
Esta Nota Fiscal faz parte do Doc. Pgto. nº 610047287924 da Conta Contrato Coletiva nº 6310000017.
Regras para cobrança da contribuição para o custeio do serviço de iluminação pública (COSIP) estão à disposição no site www.neoenergiacoelba.com.br/Poder Público/Contribuição de Iluminação Pública.
A Iluminação Pública é de responsabilidade da Prefeitura.

NÍVEIS DE TENSÃO

| TENSÃO NOMINAL (V) | LIMITE DE VARIAÇÃO(V) | |
|--------------------|-----------------------|------------|
| | MÍNIMO | MÁXIMO |
| 127 220 | 117 202 | 133 231 |

AUTENTICAÇÃO MECÂNICA

DESTAQUE AQUI

| | | | |
|------------------------------|--------------------|------------------------------|--------------------------|
| CONTA CONTRATO 7054214116 | MÊS/ANO 05/2022 | TOTAL A PAGAR(R\$) 227,35 | VENCIMENTO 27/06/2022 |
|------------------------------|--------------------|------------------------------|--------------------------|

838000000025 273500300079 054214116238 012292433534



TALÃO DE PAGAMENTO

Evite dobrar, perfurar ou rasurar.
Este canhoto será usado
em leitora ótica.

AUTENTICAÇÃO MECÂNICA

COMPANHIA DE ELETRICIDADE
DO ESTADO DA BAHIA
AV. EDGARD SANTOS, 300,
CABULA VI, SALVADOR, BAHIA
CEP 41181-900
CNPJ 15.139.629/0001-94
INSCRIÇÃO ESTADUAL 00478696NO



NEOENERGIA
COELBA

Tarifa Social de Energia Elétrica - Lei 10.438, de 26/04/02
TELEATENDIMENTO: 116 ou 0800 276 0116
(Ligação gratuita de telefones fixos e móveis)
Atendimento ao deficiente auditivo ou de fala: 0800 701 0155
Ouvidoria: 0800 071 7676 | SMS Falta de energia: 28116
Agência Nacional de Energia Elétrica - ANEEL 167
(Ligação gratuita de telefones fixos e móveis)
neoenergiacoelba.com.br

DADOS DO CLIENTE

MINISTERIO PUBLICO DA BAHIA

CNPJ: 04.142.491/0001-66

DATA DE VENCIMENTO
27/06/2022

TOTAL A PAGAR (R\$)
668,73

DATA DA EMISSÃO DA NOTA FISCAL
27/05/2022

DATA DA APRESENTAÇÃO
05/06/2022

NÚMERO DA NOTA FISCAL
613008956

CONTA CONTRATO
7054214329

Nº DO CLIENTE
1001729979

Nº DA INSTALAÇÃO
60105415

CLASSIFICAÇÃO

B3 COMERCIAL - OUTROS SERVIÇOS E OUTRAS ATIVIDADES
Conv. Monômia - Básico

RESERVADO AO FISCO

CCF2.3491.1E5E.CEA8.2212.6863.73DB.46F3

DESCRIÇÃO DA NOTA FISCAL

| | QUANTIDADE | PREÇO(R\$) | VALOR(R\$) |
|----------------------------------|-------------|------------|------------|
| Consumo Ativo(kWh)-TUSD | 489,0000000 | 0,67711812 | 331,11 |
| Consumo Ativo(kWh)-TE | 489,0000000 | 0,38456942 | 188,05 |
| Contrib. Ilum. Pública Municipal | | | 149,57 |

| Tarifas Aplicadas | |
|-------------------------|------------|
| Consumo Ativo(kWh)-TUSD | 0,47247600 |
| Consumo Ativo(kWh)-TE | 0,26835266 |

HISTÓRICO DO CONSUMO

| | kWh |
|--------|-----|
| MAI 22 | 489 |
| ABR 22 | 610 |
| MAR 22 | 698 |
| FEV 22 | 687 |
| JAN 22 | 664 |
| DEZ 21 | 564 |
| NOV 21 | 443 |
| OUT 21 | 415 |
| SET 21 | 306 |
| AGO 21 | 206 |
| JUL 21 | 223 |
| JUN 21 | 272 |
| MAI 21 | 255 |

COMPOSIÇÃO DO CONSUMO

| | | |
|-----------------------|-------------------|-------------|
| Geração de Energia | R\$ 113,24 | 21,81% |
| Transmissão | R\$ 25,86 | 4,98% |
| Distribuição (Coelba) | R\$ 149,68 | 28,83% |
| Perdas de Energia | R\$ 28,47 | 5,48% |
| Encargos Setoriais | R\$ 44,99 | 8,67% |
| Tributos | R\$ 156,92 | 30,23% |
| Total | R\$ 519,16 | 100% |

TOTAL DA FATURA **668,73**

INFORMAÇÕES DE TRIBUTOS

| ICMS | | PIS | | COFINS | |
|-----------------|-------|-----------------|------|-----------------|------|
| BASE DE CALCULO | % | BASE DE CALCULO | % | BASE DE CALCULO | % |
| 519,16 | 27,00 | 378,98 | 0,79 | 378,98 | 3,63 |

DEMONSTRATIVO DE CONSUMO DESTA NOTA FISCAL

| NÚMERO DO MEDIDOR | TIPO DA FUNÇÃO | ANTERIOR | | ATUAL | | Nº DIAS | CONSTANTE | AJUSTE | CONSUMO (kWh) |
|-------------------|----------------|------------|-----------|------------|-----------|---------|-----------|--------|---------------|
| | | DATA | LEITURA | DATA | LEITURA | | | | |
| 1194429025 | CAT | 19/04/2022 | 11.433,00 | 19/05/2022 | 11.922,00 | 30 | 1,00000 | | 489,00 |

DATA PREVISTA DA PRÓXIMA LEITURA: 20/06/2022

DURAÇÃO E FREQUÊNCIA DAS INTERRUPTÕES

| DESCRIÇÃO | CONJUNTO | VALOR APURADO | LIMITE MENSAL | LIMITE TRIM. | LIMITE ANUAL |
|--|------------|---------------------|---------------|--------------|--------------|
| DIC-Nº de horas sem Energia | PITUACU II | mar/2022 | | | |
| FIC-Nº de vezes sem Energia | | 0,0000 | 4,71 | 9,43 | 18,86 |
| DMIC-Duração máxima de interrupção contínua | | 0,0000 | 3,05 | 6,10 | 12,20 |
| | | 0,0000 | 2,60 | 0,00 | 0,00 |
| DICRI-Duração de Interrupção em dia crítico | | Limite DICRI: 12,22 | | | |
| EUSD-Valor do Encargo de uso do sistema de distribuição = R\$ 231,04 | | | | | |
| Todo Consumidor pode solicitar a apuração dos indicadores DIC, FIC, DMIC e DICRI a qualquer tempo. | | | | | |

INFORMAÇÕES IMPORTANTES

Na data da leitura a bandeira em vigor é a Verde. Mais informações em www.aneel.gov.br.
A partir de 22/04, tarifa com reajuste médio de 21,35% para Baixa Tensão e 20,54% para Alta Tensão-REH 3.024/22.
O cliente é compensado quando há violação na continuidade individual ou do nível de tensão de fornecimento.
Pagto. em atraso gera multa 2%(Res414/ANEEL), Juros 1%a.m(Lei 10.438/02) e atualização monetária no próx. mês.
O Cliente é compensado quando há descumprimento do prazo definido para os padrões de atendimento comercial.
Acréscimos legais serão aplicados sobre a COSIP paga em atraso, conforme Legislação Municipal.
Esta Nota Fiscal faz parte do Doc. Pgto. nº 610047287924 da Conta Contrato Coletiva nº 6310000017.
Regras para cobrança da contribuição para o custeio do serviço de iluminação pública (COSIP) estão à disposição no site www.neoenergiacoelba.com.br/Poder Público/Contribuição de Iluminação Pública.
A Iluminação Pública é de responsabilidade da Prefeitura.

NÍVEIS DE TENSÃO

| TENSÃO NOMINAL (V) | LIMITE DE VARIAÇÃO(V) | |
|--------------------|-----------------------|------------|
| | MÍNIMO | MÁXIMO |
| 127 220 | 117 202 | 133 231 |

AUTENTICAÇÃO MECÂNICA

DESTAQUE AQUI

| | | | |
|-------------------------------------|---------------------------|-------------------------------------|---------------------------------|
| CONTA CONTRATO 7054214329 | MÊS/ANO 05/2022 | TOTAL A PAGAR(R\$) 668,73 | VENCIMENTO 27/06/2022 |
|-------------------------------------|---------------------------|-------------------------------------|---------------------------------|

838100000060 687300300070 054214329231 012292433631



TALÃO DE PAGAMENTO

Evite dobrar, perfurar ou rasurar.
Este canhoto será usado
em leitora ótica.

AUTENTICAÇÃO MECÂNICA

COMPANHIA DE ELETRICIDADE
DO ESTADO DA BAHIA
AV. EDGARD SANTOS, 300,
CABULA VI, SALVADOR, BAHIA
CEP 41181-900
CNPJ 15.139.629/0001-94
INSCRIÇÃO ESTADUAL 00478696NO



Tarifa Social de Energia Elétrica - Lei 10.438, de 26/04/02
TELEATENDIMENTO: 116 ou 0800 276 0116
(Ligação gratuita de telefones fixos e móveis)
Atendimento ao deficiente auditivo ou de fala: 0800 701 0155
Ouvidoria: 0800 071 7676 | SMS Falta de energia: 28116
Agência Nacional de Energia Elétrica - ANEEL 167
(Ligação gratuita de telefones fixos e móveis)
neoenergiacoelba.com.br

DADOS DO CLIENTE

MINISTERIO PUBLICO DA BAHIA

CNPJ: 04.142.491/0001-66

DATA DE VENCIMENTO
27/06/2022

TOTAL A PAGAR (R\$)
100,44

DATA DA EMISSÃO DA NOTA FISCAL
27/05/2022

DATA DA APRESENTAÇÃO
05/06/2022

NÚMERO DA NOTA FISCAL
613008957

CONTA CONTRATO
7054214680

Nº DO CLIENTE
1001729979

Nº DA INSTALAÇÃO
40104636

CLASSIFICAÇÃO

B3 COMERCIAL - OUTROS SERVIÇOS E OUTRAS ATIVIDADES
Conv. Monômia - Básico

RESERVADO AO FISCO

324E.A2D2.0668.F45F.049D.50C5.F8DE.4AD3

DESCRIÇÃO DA NOTA FISCAL

| | QUANTIDADE | PREÇO(R\$) | VALOR(R\$) |
|----------------------------------|------------|------------|------------|
| Consumo Ativo(kWh)-TUSD | 82,0000000 | 0,67711014 | 55,52 |
| Consumo Ativo(kWh)-TE | 82,0000000 | 0,38445022 | 31,52 |
| Contrib. Ilum. Pública Municipal | | | 13,40 |

| Tarifas Aplicadas | |
|-------------------------|------------|
| Consumo Ativo(kWh)-TUSD | 0,47247600 |
| Consumo Ativo(kWh)-TE | 0,26835266 |

HISTÓRICO DO CONSUMO

| | kWh |
|--------|-----|
| MAI 22 | 82 |
| ABR 22 | 95 |
| MAR 22 | 73 |
| FEV 22 | 50 |
| JAN 22 | 50 |
| DEZ 21 | 50 |
| NOV 21 | 50 |
| OUT 21 | 50 |
| SET 21 | 50 |
| AGO 21 | 50 |
| JUL 21 | 50 |
| JUN 21 | 50 |
| MAI 21 | 50 |

COMPOSIÇÃO DO CONSUMO

| | | |
|-----------------------|------------------|-------------|
| Geração de Energia | R\$ 18,99 | 21,82% |
| Transmissão | R\$ 4,34 | 4,99% |
| Distribuição (Coelba) | R\$ 25,10 | 28,84% |
| Perdas de Energia | R\$ 4,77 | 5,48% |
| Encargos Setoriais | R\$ 7,54 | 8,66% |
| Tributos | R\$ 26,30 | 30,21% |
| Total | R\$ 87,04 | 100% |

TOTAL DA FATURA **100,44**

INFORMAÇÕES DE TRIBUTOS

| ICMS | | PIS | | COFINS | |
|-----------------|-------|-----------------|------|-----------------|------|
| BASE DE CALCULO | % | BASE DE CALCULO | % | BASE DE CALCULO | % |
| 87,04 | 27,00 | 63,54 | 0,79 | 63,54 | 3,63 |

DEMONSTRATIVO DE CONSUMO DESTA NOTA FISCAL

| NÚMERO DO MEDIDOR | TIPO DA FUNÇÃO | ANTERIOR | | ATUAL | | Nº DIAS | CONSTANTE | AJUSTE | CONSUMO (kWh) |
|-------------------|----------------|------------|---------|------------|---------|---------|-----------|--------|---------------|
| | | DATA | LEITURA | DATA | LEITURA | | | | |
| 1194395775 | CAT | 19/04/2022 | 571,00 | 19/05/2022 | 653,00 | 30 | 1,00000 | | 82,00 |

DATA PREVISTA DA PRÓXIMA LEITURA: 20/06/2022

DURAÇÃO E FREQUÊNCIA DAS INTERRUPÇÕES

| DESCRIÇÃO | CONJUNTO | VALOR APURADO | LIMITE MENSAL | LIMITE TRIM. | LIMITE ANUAL |
|--|------------|---------------------|---------------|--------------|--------------|
| DIC-Nº de horas sem Energia | PITUACU II | mar/2022 | | | |
| FIC-Nº de vezes sem Energia | | 0,0000 | 4,71 | 9,43 | 18,86 |
| DMIC-Duração máxima de interrupção contínua | | 0,0000 | 3,05 | 6,10 | 12,20 |
| DICRI-Duração de Interrupção em dia crítico | | 0,0000 | 2,60 | 0,00 | 0,00 |
| | | Limite DICRI: 12,22 | | | |
| EUSD-Valor do Encargo de uso do sistema de distribuição = R\$ 38,74 | | | | | |
| Todo Consumidor pode solicitar a apuração dos indicadores DIC, FIC, DMIC e DICRI a qualquer tempo. | | | | | |

INFORMAÇÕES IMPORTANTES

Na data da leitura a bandeira em vigor é a Verde. Mais informações em www.aneel.gov.br.
A partir de 22/04, tarifa com reajuste médio de 21,35% para Baixa Tensão e 20,54% para Alta Tensão-REH 3.024/22.
O cliente é compensado quando há violação na continuidade individual ou do nível de tensão de fornecimento.
Pagto. em atraso gera multa 2%(Res414/ANEEL), Juros 1%a.m(Lei 10.438/02) e atualização monetária no próx. mês.
O Cliente é compensado quando há descumprimento do prazo definido para os padrões de atendimento comercial.
Acréscimos legais serão aplicados sobre a COSIP paga em atraso, conforme Legislação Municipal.
Esta Nota Fiscal faz parte do Doc. Pgto. nº 610047287924 da Conta Contrato Coletiva nº 6310000017.
Regras para cobrança da contribuição para o custeio do serviço de iluminação pública (COSIP) estão à disposição no site www.neoenergiacoelba.com.br/Poder Público/Contribuição de Iluminação Pública.
A Iluminação Pública é de responsabilidade da Prefeitura.

NÍVEIS DE TENSÃO

| TENSÃO NOMINAL (V) | LIMITE DE VARIAÇÃO(V) | |
|--------------------|-----------------------|------------|
| | MÍNIMO | MÁXIMO |
| 127 220 | 117 202 | 133 231 |

AUTENTICAÇÃO MECÂNICA

DESTAQUE AQUI

| | | | |
|-------------------------------------|---------------------------|-------------------------------------|---------------------------------|
| CONTA CONTRATO 7054214680 | MÊS/ANO 05/2022 | TOTAL A PAGAR(R\$) 100,44 | VENCIMENTO 27/06/2022 |
|-------------------------------------|---------------------------|-------------------------------------|---------------------------------|

838300000012 004400300071 054214680230 012292433739



TALÃO DE PAGAMENTO

Evite dobrar, perfurar ou rasurar.
Este canhoto será usado
em leitora ótica.

AUTENTICAÇÃO MECÂNICA

| DESCRIÇÃO DA NOTA FISCAL | |
|--------------------------|--|
|--------------------------|--|

| DEMONSTRATIVO DE CONSUMO DESTA NOTA FISCAL | | | | | | | | | |
|--|----------------|------------|----------|------------|----------|---------|-----------|--------|---------------|
| NUMERO DO MEDIDOR | TIPO DA FUNÇÃO | ANTERIOR | | ATUAL | | Nº DIAS | CONSTANTE | AJUSTE | CONSUMO (kWh) |
| | | DATA | LEITURA | DATA | LEITURA | | | | |
| 1194395724 | CAT | 19/04/2022 | 9.128,00 | 19/05/2022 | 9.868,00 | 30 | 1,00000 | | 740,00 |
| DATA PREVISTA DA PRÓXIMA LEITURA: 20/06/2022 | | | | | | | | | |

| DURAÇÃO E FREQUÊNCIA DAS INTERRUPÇÕES | | | | | |
|--|------------|---------------------|---------------|--------------|--------------|
| DESCRIÇÃO | CONJUNTO | VALOR APUROADO | LIMITE MENSAL | LIMITE TRIML | LIMITE ANUAL |
| DIC-Nº de horas sem Energia | PITUACU II | mar/2022 | | | |
| FIC-Nº de vezes sem Energia | | 0,0000 | 4,71 | 9,43 | 18,86 |
| DMIC-Duração máxima de interrupção contínua | | 0,0000 | 3,05 | 6,10 | 12,20 |
| | | 0,0000 | 2,60 | 0,00 | 0,00 |
| DICRI-Duração de Interrupção em dia crítico | | Limite DICRI: 12,22 | | | |
| EUSD-Valor do Encargo de uso do sistema de distribuição = R\$ 349,63 | | | | | |
| Todo Consumidor pode solicitar a apuração dos indicadores DIC, FIC, DMIC e DICRI a qualquer tempo. | | | | | |

| | | | | | |
|--|---------------------------|-------------------------------------|---------------------------------|---|--|
| DESTAQUE AQUI | | | | | |
| CONTA CONTRATO 7054215694 | MÊS/ANO 05/2022 | TOTAL A PAGAR(R\$) 939,36 | VENCIMENTO 27/06/2022 | TALÃO DE PAGAMENTO | |
| 838000000092 393600300071 054215694235 012292433836 | | | | Evite dobrar, perfurar ou rasurar. Este canhoto será usado em leitora ótica. | |
|  | | | | AUTENTICAÇÃO MECÂNICA | |

COMPANHIA DE ELETRICIDADE
DO ESTADO DA BAHIA
AV. EDGARD SANTOS, 300,
CABULA VI, SALVADOR, BAHIA
CEP 41181-900
CNPJ 15.139.629/0001-94
INSCRIÇÃO ESTADUAL 00478696NO



NEOENERGIA
COELBA

Tarifa Social de Energia Elétrica - Lei 10.438, de 26/04/02
TELEATENDIMENTO: 116 ou 0800 276 0116
(Ligação gratuita de telefones fixos e móveis)
Atendimento ao deficiente auditivo ou de fala: 0800 701 0155
Ouvidoria: 0800 071 7676 | SMS Falta de energia: 28116
Agência Nacional de Energia Elétrica - ANEEL 167
(Ligação gratuita de telefones fixos e móveis)
neoenergiacoelba.com.br

DADOS DO CLIENTE

MINISTERIO PUBLICO DA BAHIA

CNPJ: 04.142.491/0001-66

DATA DE VENCIMENTO
27/06/2022

TOTAL A PAGAR (R\$)
399,67

DATA DA EMISSÃO DA NOTA FISCAL
27/05/2022

DATA DA APRESENTAÇÃO
05/06/2022

NÚMERO DA NOTA FISCAL
613008959

CONTA CONTRATO
7054216151

Nº DO CLIENTE
1001729979

Nº DA INSTALAÇÃO
11104560

CLASSIFICAÇÃO

B3 COMERCIAL - OUTROS SERVIÇOS E OUTRAS ATIVIDADES
Conv. Monômia - Básico

RESERVADO AO FISCO

1AC0.2657.D884.A8D3.50D8.227B.C381.8FE2

DESCRIÇÃO DA NOTA FISCAL

| | QUANTIDADE | PREÇO(R\$) | VALOR(R\$) |
|----------------------------------|--------------|------------|------------|
| Consumo Ativo(kWh)-TUSD | 313,00000000 | 0,67710858 | 211,93 |
| Consumo Ativo(kWh)-TE | 313,00000000 | 0,38451879 | 120,35 |
| Contrib. Ilum. Pública Municipal | | | 67,39 |

| Tarifas Aplicadas | |
|-------------------------|------------|
| Consumo Ativo(kWh)-TUSD | 0,47247600 |
| Consumo Ativo(kWh)-TE | 0,26835266 |

HISTÓRICO DO CONSUMO

| | kWh |
|--------|-----|
| MAI 22 | 313 |
| ABR 22 | 274 |
| MAR 22 | 328 |
| FEV 22 | 220 |
| JAN 22 | 122 |
| DEZ 21 | 210 |
| NOV 21 | 126 |
| OUT 21 | 160 |
| SET 21 | 150 |
| AGO 21 | 128 |
| JUL 21 | 108 |
| JUN 21 | 117 |
| MAI 21 | 112 |

COMPOSIÇÃO DO CONSUMO

| | | |
|-----------------------|-------------------|-------------|
| Geração de Energia | R\$ 72,48 | 21,81% |
| Transmissão | R\$ 16,55 | 4,98% |
| Distribuição (Coelba) | R\$ 95,80 | 28,83% |
| Perdas de Energia | R\$ 18,22 | 5,48% |
| Encargos Setoriais | R\$ 28,80 | 8,67% |
| Tributos | R\$ 100,43 | 30,23% |
| Total | R\$ 332,28 | 100% |

TOTAL DA FATURA **399,67**

INFORMAÇÕES DE TRIBUTOS

| ICMS | | PIS | | COFINS | |
|-----------------|-------|-----------------|------|-----------------|------|
| BASE DE CALCULO | % | BASE DE CALCULO | % | BASE DE CALCULO | % |
| 332,28 | 27,00 | 242,56 | 0,79 | 242,56 | 3,63 |
| | | | | | 8,80 |

DEMONSTRATIVO DE CONSUMO DESTA NOTA FISCAL

| NÚMERO DO MEDIDOR | TIPO DA FUNÇÃO | ANTERIOR | | ATUAL | | Nº DIAS | CONSTANTE | AJUSTE | CONSUMO (kWh) |
|-------------------|----------------|------------|----------|------------|----------|---------|-----------|--------|---------------|
| | | DATA | LEITURA | DATA | LEITURA | | | | |
| 1195194358 | CAT | 19/04/2022 | 3.207,00 | 19/05/2022 | 3.520,00 | 30 | 1,00000 | | 313,00 |

DATA PREVISTA DA PRÓXIMA LEITURA: 20/06/2022

DURAÇÃO E FREQUÊNCIA DAS INTERRUPTÕES

| DESCRIÇÃO | CONJUNTO | VALOR APURADO | LIMITE MENSAL | LIMITE TRIM. | LIMITE ANUAL |
|--|------------|---------------------|---------------|--------------|--------------|
| DIC-Nº de horas sem Energia | PITUACU II | mar/2022 | | | |
| FIC-Nº de vezes sem Energia | | 0,0000 | 4,71 | 9,43 | 18,86 |
| DMIC-Duração máxima de interrupção contínua | | 0,0000 | 3,05 | 6,10 | 12,20 |
| | | 0,0000 | 2,60 | 0,00 | 0,00 |
| DICRI-Duração de Interrupção em dia crítico | | Limite DICRI: 12,22 | | | |
| EUSD-Valor do Encargo de uso do sistema de distribuição = R\$ 147,88 | | | | | |
| Todo Consumidor pode solicitar a apuração dos indicadores DIC, FIC, DMIC e DICRI a qualquer tempo. | | | | | |

INFORMAÇÕES IMPORTANTES

Na data da leitura a bandeira em vigor é a Verde. Mais informações em www.aneel.gov.br.
A partir de 22/04, tarifa com reajuste médio de 21,35% para Baixa Tensão e 20,54% para Alta Tensão-REH 3.024/22.
O cliente é compensado quando há violação na continuidade individual ou do nível de tensão de fornecimento.
Pagto. em atraso gera multa 2%(Res414/ANEEL), Juros 1%a.m(Lei 10.438/02) e atualização monetária no próx. mês.
O Cliente é compensado quando há descumprimento do prazo definido para os padrões de atendimento comercial.
Acréscimos legais serão aplicados sobre a COSIP paga em atraso, conforme Legislação Municipal.
Esta Nota Fiscal faz parte do Doc. Pgto. nº 610047287924 da Conta Contrato Coletiva nº 6310000017.
Regras para cobrança da contribuição para o custeio do serviço de iluminação pública (COSIP) estão à disposição no site www.neoenergiacoelba.com.br/Poder Público/Contribuição de Iluminação Pública.
A Iluminação Pública é de responsabilidade da Prefeitura.

NÍVEIS DE TENSÃO

| TENSÃO NOMINAL (V) | LIMITE DE VARIAÇÃO(V) | |
|--------------------|-----------------------|------------|
| | MÍNIMO | MÁXIMO |
| 127 220 | 117 202 | 133 231 |

AUTENTICAÇÃO MECÂNICA

DESTAQUE AQUI

| | | | |
|-------------------------------------|---------------------------|-------------------------------------|---------------------------------|
| CONTA CONTRATO 7054216151 | MÊS/ANO 05/2022 | TOTAL A PAGAR(R\$) 399,67 | VENCIMENTO 27/06/2022 |
|-------------------------------------|---------------------------|-------------------------------------|---------------------------------|

838100000035 996700300076 054216151235 012292433933



TALÃO DE PAGAMENTO

Evite dobrar, perfurar ou rasurar.
Este canhoto será usado
em leitora ótica.

AUTENTICAÇÃO MECÂNICA

COMPANHIA DE ELETRICIDADE
DO ESTADO DA BAHIA
AV. EDGARD SANTOS, 300,
CABULA VI, SALVADOR, BAHIA
CEP 41181-900
CNPJ 15.139.629/0001-94
INSCRIÇÃO ESTADUAL 00478696NO



NEOENERGIA
COELBA

Tarifa Social de Energia Elétrica - Lei 10.438, de 26/04/02
TELEATENDIMENTO: 116 ou 0800 276 0116
(Ligação gratuita de telefones fixos e móveis)
Atendimento ao deficiente auditivo ou de fala: 0800 701 0155
Ouvidoria: 0800 071 7676 | SMS Falta de energia: 28116
Agência Nacional de Energia Elétrica - ANEEL 167
(Ligação gratuita de telefones fixos e móveis)
neoenergiacoelba.com.br

DADOS DO CLIENTE

MINISTÉRIO PÚBLICO DA BAHIA

CNPJ: 04.142.491/0001-66

DATA DE VENCIMENTO
27/06/2022

TOTAL A PAGAR (R\$)
58,97

DATA DA EMISSÃO DA NOTA FISCAL
27/05/2022

DATA DA APRESENTAÇÃO
05/06/2022

NÚMERO DA NOTA FISCAL
613008960

CONTA CONTRATO
7054218642

Nº DO CLIENTE
1001729979

Nº DA INSTALAÇÃO
30104628

CLASSIFICAÇÃO

B3 COMERCIAL - OUTROS SERVIÇOS E OUTRAS ATIVIDADES
Conv. Monômia - Básico

RESERVADO AO FISCO

E35E.6EB6.1534.4A3E.1E76.C37B.2492.081E

DESCRIÇÃO DA NOTA FISCAL

| | QUANTIDADE | PREÇO(R\$) | VALOR(R\$) |
|----------------------------------|------------|------------|------------|
| Consumo Ativo(kWh)-TUSD | 50,0000000 | 0,67667600 | 33,83 |
| Consumo Ativo(kWh)-TE | 50,0000000 | 0,38415266 | 19,20 |
| Contrib. Ilum. Pública Municipal | | | 5,94 |

TOTAL DA FATURA **58,97**

INFORMAÇÕES DE TRIBUTOS

| ICMS | | PIS | | COFINS | |
|-----------------|-------|-----------------|------|-----------------|------|
| BASE DE CÁLCULO | % | BASE DE CÁLCULO | % | BASE DE CÁLCULO | % |
| 53,03 | 27,00 | 38,71 | 0,79 | 38,71 | 3,63 |

Tarifas Aplicadas
Consumo Ativo(kWh)-TUSD 0,47247600
Consumo Ativo(kWh)-TE 0,26835266

HISTÓRICO DO CONSUMO

| | kWh |
|--------|-----|
| MAI 22 | 50 |
| ABR 22 | 50 |
| MAR 22 | 50 |
| FEV 22 | 50 |
| JAN 22 | 50 |
| DEZ 21 | 50 |
| NOV 21 | 50 |
| OUT 21 | 50 |
| SET 21 | 50 |
| AGO 21 | 50 |
| JUL 21 | 50 |
| JUN 21 | 50 |
| MAI 21 | 50 |

Faturado pelo mínimo da fase
- Custo de Disponibilidade,
Artigo 98, Resolução ANEEL
414/2010.

DEMONSTRATIVO DE CONSUMO DESTA NOTA FISCAL

| NÚMERO DO MEDIDOR | TIPO DA FUNÇÃO | ANTERIOR | | ATUAL | | Nº DIAS | CONSTANTE | AJUSTE | CONSUMO (kWh) |
|-------------------|----------------|------------|---------|------------|---------|---------|-----------|--------|---------------|
| | | DATA | LEITURA | DATA | LEITURA | | | | |
| 1195194331 | CAT | 19/04/2022 | 171,00 | 19/05/2022 | 208,00 | 30 | 1,00000 | | 37,00 |

DATA PREVISTA DA PRÓXIMA LEITURA: 20/06/2022

DURAÇÃO E FREQUÊNCIA DAS INTERRUPTÕES

| DESCRIÇÃO | CONJUNTO | VALOR APURADO | LIMITE MENSAL | LIMITE TRIM. | LIMITE ANUAL |
|--|------------|---------------------|---------------|--------------|--------------|
| DIC-Nº de horas sem Energia | PITUACU II | mar/2022 | | | |
| FIC-Nº de vezes sem Energia | | 0,0000 | 4,71 | 9,43 | 18,86 |
| DMIC-Duração máxima de interrupção contínua | | 0,0000 | 3,05 | 6,10 | 12,20 |
| DICRI-Duração de Interrupção em dia crítico | | 0,0000 | 2,60 | 0,00 | 0,00 |
| | | Limite DICRI: 12,22 | | | |
| EUSD-Valor do Encargo de uso do sistema de distribuição = R\$ 23,62 | | | | | |
| Todo Consumidor pode solicitar a apuração dos indicadores DIC, FIC, DMIC e DICRI a qualquer tempo. | | | | | |

INFORMAÇÕES IMPORTANTES

Na data da leitura a bandeira em vigor é a Verde. Mais informações em www.aneel.gov.br.
A partir de 22/04, tarifa com reajuste médio de 21,35% para Baixa Tensão e 20,54% para Alta Tensão-REH 3.024/22
O cliente é compensado quando há violação na continuidade individual ou do nível de tensão de fornecimento.
Pagto. em atraso gera multa 2%(Res414/ANEEL), Juros 1%a.m(Lei 10.438/02) e atualização monetária no próx. mês
O Cliente é compensado quando há descumprimento do prazo definido para os padrões de atendimento comercial.
Acréscimos legais serão aplicados sobre a COSIP paga em atraso, conforme Legislação Municipal.
Esta Nota Fiscal faz parte do Doc. Pgto. nº 610047287924 da Conta Contrato Coletiva nº 6310000017.
Regras para cobrança da contribuição para o custeio do serviço de iluminação pública (COSIP) estão à disposição no site www.neoenergiacoelba.com.br/Poder Público/Contribuição de Iluminação Pública.
A Iluminação Pública é de responsabilidade da Prefeitura.

NÍVEIS DE TENSÃO

| TENSÃO NOMINAL (V) | LIMITE DE VARIAÇÃO(V) | |
|--------------------|-----------------------|------------|
| | MÍNIMO | MÁXIMO |
| 127 220 | 117 202 | 133 231 |

AUTENTICAÇÃO MECÂNICA

DESTAQUE AQUI

| | | | |
|-------------------------------------|---------------------------|------------------------------------|---------------------------------|
| CONTA CONTRATO 7054218642 | MÊS/ANO 05/2022 | TOTAL A PAGAR(R\$) 58,97 | VENCIMENTO 27/06/2022 |
|-------------------------------------|---------------------------|------------------------------------|---------------------------------|

838000000009 589700300078 054218642236 012292434034



TALÃO DE PAGAMENTO

Evite dobrar, perfurar ou rasurar.
Este canhoto será usado
em leitora ótica.

AUTENTICAÇÃO MECÂNICA

| | | |
|--|---|---|
| <p>COMPANHIA DE ELETRICIDADE DO ESTADO DA BAHIA AV. EDGARD SANTOS, 300, CABULA VI, SALVADOR, BAHIA CEP 41181-900 CNPJ 15.139.629/0001-94 INSCRIÇÃO ESTADUAL 00478696NO</p> |  | <p>Tarifa Social de Energia Elétrica - Lei 10.438, de 26/04/02 TELEATENDIMENTO: 116 ou 0800 276 0116 (Ligação gratuita de telefones fixos e móveis) Atendimento ao deficiente auditivo ou de fala: 0800 701 0155 Ouvidoria: 0800 071 7676 SMS Falta de energia: 28116 Agência Nacional de Energia Elétrica - ANEEL 167 (Ligação gratuita de telefones fixos e móveis) neoennergia.coelba.com.br</p> |
|--|---|---|

| | | | |
|---|---|---|--|
| <div><div><div>DADOS DO CLIENTE</div><div>MINISTERIO PUBLICO DA BAHIA</div><div>CNPJ: 04.142.491/0001-66</div></div></div> | <div><div><div><div>DATA DE VENCIMENTO</div><div>27/06/2022</div><div>TOTAL A PAGAR (R\$)</div><div>779,15</div></div></div></div> | <div><div><div><div>DATA DA EMISSÃO DA NOTA FISCAL</div><div>27/05/2022</div><div>DATA DA APRESENTAÇÃO</div><div>05/06/2022</div><div>NÚMERO DA NOTA FISCAL</div><div>613008961</div></div></div></div> | <div><div><div><div>CONTA CONTRATO</div><div>7054219576</div><div>Nº DO CLIENTE</div><div>1001729979</div><div>Nº DA INSTALAÇÃO</div><div>70105003</div></div></div></div> |
| <div><div><div>ENDEREÇO DA UNIDADE CONSUMIDORA</div><div>AV ULYSSES GUIMARAES 1 SL-509</div><div>SUSSUARANA/SALVADOR</div><div>41213-000 SALVADOR BA</div></div></div> | <div><div><div>CLASSIFICAÇÃO</div><div>B3 COMERCIAL - OUTROS SERVIÇOS E OUTRAS ATIVIDADES</div><div>Conv. Monômnia - Bifásico</div></div></div> | | |
| <div><div><div>As condições gerais de fornecimento (Resolução ANEEL 414/2010), tarifas, produtos, serviços prestados e tributos se encontram à disposição, para consulta em nossas unidades de atendimento e no site neoenergiacoelba.com.br</div></div></div> | <div><div><div>RESERVADO AO FISCO</div><div>71D9.41F9.5C30.33B1.C246.DDA4.2FFA.162A</div></div></div> | | |

| DESCRIÇÃO DA NOTA FISCAL | | | | | | | | | | | |
|----------------------------------|--|-------------|------------|------------|--|--|--|--|--|--|--|
| | | QUANTIDADE | PREÇO(R\$) | VALOR(R\$) | | | | | | | |
| Consumo Ativo(kWh)-TUSD | | 593,0000000 | 0,67713030 | 401,53 | | | | | | | |
| Consumo Ativo(kWh)-TE | | 593,0000000 | 0,38457525 | 228,05 | | | | | | | |
| Contrib. Ilum. Pública Municipal | | | | 149,57 | | | | | | | |
| | | | | | | | | | | | |
| | | | | | | | | | | | |
| | | | | | | | | | | | |
| | | | | | | | | | | | |
| | | | | | | | | | | | |
| | | | | | | | | | | | |
| | | | | | | | | | | | |
| | | | | | | | | | | | |
| | | | | | | | | | | | |
| | | | | | | | | | | | |
| | | | | | | | | | | | |
| | | | | | | | | | | | |
| | | | | | | | | | | | |
| | | | | | | | | | | | |
| | | | | | | | | | | | |
| | | | | | | | | | | | |
| | | | | | | | | | | | |
| | | | | | | | | | | | |
| | | | | | | | | | | | |
| | | | | | | | | | | | |
| | | | | | | | | | | | |
| | | | | | | | | | | | |
| | | | | | | | | | | | |
| | | | | | | | | | | | |
| | | | | | | | | | | | |
| | | | | | | | | | | | |
| | | | | | | | | | | | |
| | | | | | | | | | | | |
| | | | | | | | | | | | |
| | | | | | | | | | | | |
| | | | | | | | | | | | |
| | | | | | | | | | | | |
| | | | | | | | | | | | |
| | | | | | | | | | | | |

| DEMONSTRATIVO DE CONSUMO DESTA NOTA FISCAL | | | | | | | | | |
|--|----------------|------------|-----------|------------|-----------|---------|-----------|--------|---------------|
| NUMERO DO MEDIDOR | TIPO DA FUNÇÃO | ANTERIOR | | ATUAL | | Nº DIAS | CONSTANTE | AJUSTE | CONSUMO (kWh) |
| | | DATA | LEITURA | DATA | LEITURA | | | | |
| 1195194145 | CAT | 19/04/2022 | 11.350,00 | 19/05/2022 | 11.943,00 | 30 | 1,00000 | | 593,00 |
| DATA PREVISTA DA PRÓXIMA LEITURA: 20/06/2022 | | | | | | | | | |

| DURAÇÃO E FREQUÊNCIA DAS INTERRUPÇÕES | | | | | |
|--|------------|---------------------|---------------|--------------|--------------|
| DESCRIÇÃO | CONJUNTO | VALOR APUROADO | LIMITE MENSAL | LIMITE TRIM. | LIMITE ANUAL |
| DIC-Nº de horas sem Energia | PITUACU II | mar/2022 | | | |
| FIC-Nº de vezes sem Energia | | 0,0000 | 4,71 | 9,43 | 18,86 |
| DMIC-Duração máxima de interrupção contínua | | 0,0000 | 3,05 | 6,10 | 12,20 |
| | | 0,0000 | 2,60 | 0,00 | 0,00 |
| DICRI-Duração de Interrupção em dia crítico | | Limite DICRI: 12,22 | | | |
| EUSD-Valor do Encargo de uso do sistema de distribuição = R\$ 280,17 | | | | | |
| Todo Consumidor pode solicitar a apuração dos indicadores DIC, FIC, DMIC e DICRI a qualquer tempo. | | | | | |

| <p>INFORMAÇÕES IMPORTANTES</p> <p>Na data da leitura a bandeira em vigor é a Verde. Mais informações em www.aneel.gov.br. A partir de 22/04, tarifa com reajuste médio de 21,35% para Baixa Tensão e 20,54% para Alta Tensão-REH 3.024/22 O cliente é compensado quando há violação na continuidade individual ou do nível de tensão de fornecimento. Pagto. em atraso gera multa 2%(Res414/ANEEL), Juros 1%a.m(Lei 10.438/02) e atualização monetária no próx. mês O Cliente é compensado quando há descumprimento do prazo definido para os padrões de atendimento comercial. Acréscimos legais serão aplicados sobre a COSIP para atraso, conforme Legislação Municipal. A taxa fixa mensal faz parte do Pagto. nº 61004729/924 da Conta Contrato nº 101000017. Regras para cobrança da contribuição para o custeio do serviço de iluminação pública (COSIP) estão à disposição no site www.neoenergiascolba.com.br/Poder Público/Contribuição de Iluminação Pública. A Iluminação Pública é de responsabilidade da Prefeitura.</p> | <table border="1"> <tr> <th colspan="3">NÍVEIS DE TENSÃO</th> </tr> <tr> <th rowspan="2">TENSÃO NOMINAL (V)</th> <th colspan="2">LIMITE DE VARIAÇÃO(V)</th> </tr> <tr> <th>MÍNIMO</th> <th>MÁXIMO</th> </tr> <tr> <td>127 220</td> <td>117 202</td> <td>133 231</td> </tr> <tr> <td colspan="3">AUTENTICAÇÃO MECÂNICA</td> </tr> </table> | NÍVEIS DE TENSÃO | | | TENSÃO NOMINAL (V) | LIMITE DE VARIAÇÃO(V) | | MÍNIMO | MÁXIMO | 127 220 | 117 202 | 133 231 | AUTENTICAÇÃO MECÂNICA | | |
|---|---|------------------|--|--|-----------------------|-----------------------|--|--------|--------|------------|------------|------------|-----------------------|--|--|
| NÍVEIS DE TENSÃO | | | | | | | | | | | | | | | |
| TENSÃO NOMINAL (V) | LIMITE DE VARIAÇÃO(V) | | | | | | | | | | | | | | |
| | MÍNIMO | MÁXIMO | | | | | | | | | | | | | |
| 127 220 | 117 202 | 133 231 | | | | | | | | | | | | | |
| AUTENTICAÇÃO MECÂNICA | | | | | | | | | | | | | | | |

| | | | | | | | |
|---|---------------------------|-------------------------------------|---------------------------------|-----------------------|--|--|--|
| DESTAQUE AQUI | | | | | | | |
| CONTA CONTRATO 7054219576 | MÊS/ANO 05/2022 | TOTAL A PAGAR(R\$) 779,15 | VENCIMENTO 27/06/2022 | TALÃO DE PAGAMENTO | | | Evite dobrar, perfurar ou rasurar. Este canhoto será usado em leitora ótica. |
| 838700000079 791500300079 054219576237 012292434131 | | | | AUTENTICAÇÃO MECÂNICA | | | |

COMPANHIA DE ELETRICIDADE
DO ESTADO DA BAHIA
AV. EDGARD SANTOS, 300,
CABULA VI, SALVADOR, BAHIA
CEP 41181-900
CNPJ 15.139.629/0001-94
INSCRIÇÃO ESTADUAL 00478696NO



Tarifa Social de Energia Elétrica - Lei 10.438, de 26/04/02
TELEATENDIMENTO: 116 ou 0800 276 0116
(Ligação gratuita de telefones fixos e móveis)
Atendimento ao deficiente auditivo ou de fala: 0800 701 0155
Ouvidoria: 0800 071 7676 | SMS Falta de energia: 28116
Agência Nacional de Energia Elétrica - ANEEL 167
(Ligação gratuita de telefones fixos e móveis)
neoenergiacoelba.com.br

DADOS DO CLIENTE

MINISTERIO PUBLICO DA BAHIA

CNPJ: 04.142.491/0001-66

DATA DE VENCIMENTO
27/06/2022

TOTAL A PAGAR (R\$)
58,97

DATA DA EMISSÃO DA NOTA FISCAL
27/05/2022

DATA DA APRESENTAÇÃO
05/06/2022

NÚMERO DA NOTA FISCAL
613008962

CONTA CONTRATO
7054219754

Nº DO CLIENTE
1001729979

Nº DA INSTALAÇÃO
11104578

CLASSIFICAÇÃO

B3 COMERCIAL - OUTROS SERVIÇOS E OUTRAS ATIVIDADES
Conv. Monômia - Básico

RESERVADO AO FISCO

9799.4F84.F656.9B5B.767F.70E2.E3F7.B097

DESCRIÇÃO DA NOTA FISCAL

| | QUANTIDADE | PREÇO(R\$) | VALOR(R\$) |
|----------------------------------|------------|------------|------------|
| Consumo Ativo(kWh)-TUSD | 50,0000000 | 0,67667600 | 33,83 |
| Consumo Ativo(kWh)-TE | 50,0000000 | 0,38415266 | 19,20 |
| Contrib. Ilum. Pública Municipal | | | 5,94 |

TOTAL DA FATURA **58,97**

INFORMAÇÕES DE TRIBUTOS

| ICMS | | PIS | | COFINS | |
|-----------------|-------|-----------------|-------|-----------------|------|
| BASE DE CALCULO | % | BASE DE CALCULO | % | BASE DE CALCULO | % |
| 53,03 | 27,00 | 14,32 | 38,71 | 0,79 | 0,30 |
| | | | | 38,71 | 3,63 |
| | | | | | 1,40 |

DEMONSTRATIVO DE CONSUMO DESTA NOTA FISCAL

| NÚMERO DO MEDIDOR | TIPO DA FUNÇÃO | ANTERIOR | | ATUAL | | Nº DIAS | CONSTANTE | AJUSTE | CONSUMO (kWh) |
|-------------------|----------------|------------|---------|------------|---------|---------|-----------|--------|---------------|
| | | DATA | LEITURA | DATA | LEITURA | | | | |
| 1195193629 | CAT | 19/04/2022 | 232,00 | 19/05/2022 | 259,00 | 30 | 1,00000 | | 27,00 |

DATA PREVISTA DA PRÓXIMA LEITURA: 20/06/2022

DURAÇÃO E FREQUÊNCIA DAS INTERRUPTÕES

| DESCRIÇÃO | CONJUNTO | VALOR APURADO | LIMITE MENSAL | LIMITE TRIM. | LIMITE ANUAL |
|--|------------|---------------------|---------------|--------------|--------------|
| DIC-Nº de horas sem Energia | PITUACU II | mar/2022 | | | |
| FIC-Nº de vezes sem Energia | | 0,0000 | 4,71 | 9,43 | 18,86 |
| DMIC-Duração máxima de interrupção contínua | | 0,0000 | 3,05 | 6,10 | 12,20 |
| DICRI-Duração de Interrupção em dia crítico | | 0,0000 | 2,60 | 0,00 | 0,00 |
| | | Limite DICRI: 12,22 | | | |
| EUSD-Valor do Encargo de uso do sistema de distribuição = R\$ 23,62 | | | | | |
| Todo Consumidor pode solicitar a apuração dos indicadores DIC, FIC, DMIC e DICRI a qualquer tempo. | | | | | |

INFORMAÇÕES IMPORTANTES

Na data da leitura a bandeira em vigor é a Verde. Mais informações em www.aneel.gov.br.
A partir de 22/04, tarifa com reajuste médio de 21,35% para Baixa Tensão e 20,54% para Alta Tensão-REH 3.024/22.
O cliente é compensado quando há violação na continuidade individual ou do nível de tensão de fornecimento.
Pagto. em atraso gera multa 2%(Res414/ANEEL), Juros 1%a.m(Lei 10.438/02) e atualização monetária no próx. mês.
O Cliente é compensado quando há descumprimento do prazo definido para os padrões de atendimento comercial.
Acréscimos legais serão aplicados sobre a COSIP paga em atraso, conforme Legislação Municipal.
Esta Nota Fiscal faz parte do Doc. Pgto. nº 610047287924 da Conta Contrato Coletiva nº 6310000017.
Regras para cobrança da contribuição para o custeio do serviço de iluminação pública (COSIP) estão à disposição no site www.neoenergiacoelba.com.br/Poder Público/Contribuição de Iluminação Pública.
A Iluminação Pública é de responsabilidade da Prefeitura.

NÍVEIS DE TENSÃO

| TENSÃO NOMINAL (V) | LIMITE DE VARIAÇÃO(V) | |
|--------------------|-----------------------|------------|
| | MÍNIMO | MÁXIMO |
| 127 220 | 117 202 | 133 231 |

AUTENTICAÇÃO MECÂNICA

DESTAQUE AQUI

| | | | |
|-------------------------------------|---------------------------|------------------------------------|---------------------------------|
| CONTA CONTRATO 7054219754 | MÊS/ANO 05/2022 | TOTAL A PAGAR(R\$) 58,97 | VENCIMENTO 27/06/2022 |
|-------------------------------------|---------------------------|------------------------------------|---------------------------------|

838500000008 589700300078 054219754232 012292434239



TALÃO DE PAGAMENTO

Evite dobrar, perfurar ou rasurar.
Este canhoto será usado
em leitora ótica.

AUTENTICAÇÃO MECÂNICA

COMPANHIA DE ELETRICIDADE
DO ESTADO DA BAHIA
AV. EDGARD SANTOS, 300,
CABULA VI, SALVADOR, BAHIA
CEP 41181-900
CNPJ 15.139.629/0001-94
INSCRIÇÃO ESTADUAL 00478696NO



NEOENERGIA
COELBA

Tarifa Social de Energia Elétrica - Lei 10.438, de 26/04/02
TELEATENDIMENTO: 116 ou 0800 276 0116
(Ligação gratuita de telefones fixos e móveis)
Atendimento ao deficiente auditivo ou de fala: 0800 701 0155
Ouvidoria: 0800 071 7676 | SMS Falta de energia: 28116
Agência Nacional de Energia Elétrica - ANEEL 167
(Ligação gratuita de telefones fixos e móveis)
neoenergiacoelba.com.br

DADOS DO CLIENTE

MINISTERIO PUBLICO DA BAHIA

CNPJ: 04.142.491/0001-66

DATA DE VENCIMENTO
27/06/2022

TOTAL A PAGAR (R\$)
58,97

DATA DA EMISSÃO DA NOTA FISCAL
27/05/2022

DATA DA APRESENTAÇÃO
05/06/2022

NÚMERO DA NOTA FISCAL
613008963

CONTA CONTRATO
7054219967

Nº DO CLIENTE
1001729979

Nº DA INSTALAÇÃO
11104579

CLASSIFICAÇÃO

B3 COMERCIAL - OUTROS SERVIÇOS E OUTRAS ATIVIDADES
Conv. Monômia - Básico

RESERVADO AO FISCO

1FAE.E053.E471.8E12.D385.8198.3DD4.6CA2

DESCRIÇÃO DA NOTA FISCAL

| | QUANTIDADE | PREÇO(R\$) | VALOR(R\$) |
|----------------------------------|------------|------------|------------|
| Consumo Ativo(kWh)-TUSD | 50,0000000 | 0,67667600 | 33,83 |
| Consumo Ativo(kWh)-TE | 50,0000000 | 0,38415266 | 19,20 |
| Contrib. Ilum. Pública Municipal | | | 5,94 |

TOTAL DA FATURA **58,97**

INFORMAÇÕES DE TRIBUTOS

| ICMS | | PIS | | COFINS | |
|-----------------|-------|-----------------|------|-----------------|------|
| BASE DE CALCULO | % | BASE DE CALCULO | % | BASE DE CALCULO | % |
| 53,03 | 27,00 | 38,71 | 0,79 | 38,71 | 3,63 |

DEMONSTRATIVO DE CONSUMO DESTA NOTA FISCAL

| NÚMERO DO MEDIDOR | TIPO DA FUNÇÃO | ANTERIOR | | ATUAL | | Nº DIAS | CONSTANTE | AJUSTE | CONSUMO (kWh) |
|-------------------|----------------|------------|---------|------------|---------|---------|-----------|--------|---------------|
| | | DATA | LEITURA | DATA | LEITURA | | | | |
| 1195194153 | CAT | 19/04/2022 | 322,00 | 19/05/2022 | 351,00 | 30 | 1,00000 | | 29,00 |

DATA PREVISTA DA PRÓXIMA LEITURA: 20/06/2022

INFORMAÇÕES IMPORTANTES

Na data da leitura a bandeira em vigor é a Verde. Mais informações em www.aneel.gov.br.
A partir de 22/04, tarifa com reajuste médio de 21,35% para Baixa Tensão e 20,54% para Alta Tensão-REH 3.024/22.
O cliente é compensado quando há violação na continuidade individual ou do nível de tensão de fornecimento.
Pagto. em atraso gera multa 2%(Res414/ANEEL), Juros 1%a.m(Lei 10.438/02) e atualização monetária no próx. mês.
O Cliente é compensado quando há descumprimento do prazo definido para os padrões de atendimento comercial.
Acréscimos legais serão aplicados sobre a COSIP paga em atraso, conforme Legislação Municipal.
Esta Nota Fiscal faz parte do Doc. Pgto. nº 610047287924 da Conta Contrato Coletiva nº 6310000017.
Regras para cobrança da contribuição para o custeio do serviço de iluminação pública (COSIP) estão à disposição no site www.neoenergiacoelba.com.br/Poder Público/Contribuição de Iluminação Pública.
A Iluminação Pública é de responsabilidade da Prefeitura.

DESTAQUE AQUI

| | | | |
|-------------------------------------|---------------------------|------------------------------------|---------------------------------|
| CONTA CONTRATO 7054219967 | MÊS/ANO 05/2022 | TOTAL A PAGAR(R\$) 58,97 | VENCIMENTO 27/06/2022 |
|-------------------------------------|---------------------------|------------------------------------|---------------------------------|

838000000009 589700300078 054219967236 012292434336



TALÃO DE PAGAMENTO

Evite dobrar, perfurar ou rasurar.
Este canhoto será usado
em leitora ótica.

AUTENTICAÇÃO MECÂNICA

HISTÓRICO DO CONSUMO

| | kWh |
|--------|-----|
| MAI 22 | 50 |
| ABR 22 | 50 |
| MAR 22 | 50 |
| FEV 22 | 50 |
| JAN 22 | 50 |
| DEZ 21 | 50 |
| NOV 21 | 50 |
| OUT 21 | 50 |
| SET 21 | 50 |
| AGO 21 | 50 |
| JUL 21 | 50 |
| JUN 21 | 50 |
| MAI 21 | 50 |

DURAÇÃO E FREQUÊNCIA DAS INTERRUPTÕES

| DESCRIÇÃO | CONJUNTO | VALOR APURADO | LIMITE MENSAL | LIMITE TRIM. | LIMITE ANUAL |
|--|------------|---------------------|---------------|--------------|--------------|
| DIC-Nº de horas sem Energia | PITUACU II | mar/2022 | | | |
| FIC-Nº de vezes sem Energia | | 0,0000 | 4,71 | 9,43 | 18,86 |
| DMIC-Duração máxima de interrupção contínua | | 0,0000 | 3,05 | 6,10 | 12,20 |
| | | 0,0000 | 2,60 | 0,00 | 0,00 |
| DICRI-Duração de Interrupção em dia crítico | | Limite DICRI: 12,22 | | | |
| EUSD-Valor do Encargo de uso do sistema de distribuição = R\$ 23,62 | | | | | |
| Todo Consumidor pode solicitar a apuração dos indicadores DIC, FIC, DMIC e DICRI a qualquer tempo. | | | | | |

NÍVEIS DE TENSÃO

| TENSÃO NOMINAL (V) | LIMITE DE VARIAÇÃO(V) | |
|--------------------|-----------------------|------------|
| | MÍNIMO | MÁXIMO |
| 127 220 | 117 202 | 133 231 |

AUTENTICAÇÃO MECÂNICA

COMPANHIA DE ELETRICIDADE
DO ESTADO DA BAHIA
AV. EDGARD SANTOS, 300,
CABULA VI, SALVADOR, BAHIA
CEP 41181-900
CNPJ 15.139.629/0001-94
INSCRIÇÃO ESTADUAL 00478696NO



NEOENERGIA
COELBA

Tarifa Social de Energia Elétrica - Lei 10.438, de 26/04/02
TELEATENDIMENTO: 116 ou 0800 276 0116
(Ligação gratuita de telefones fixos e móveis)
Atendimento ao deficiente auditivo ou de fala: 0800 701 0155
Ouvidoria: 0800 071 7676 | SMS Falta de energia: 28116
Agência Nacional de Energia Elétrica - ANEEL 167
(Ligação gratuita de telefones fixos e móveis)
neoenergiacoelba.com.br

DADOS DO CLIENTE

MINISTERIO PUBLICO DA BAHIA

CNPJ: 04.142.491/0001-66

DATA DE VENCIMENTO
27/06/2022

TOTAL A PAGAR (R\$)
58,97

DATA DA EMISSÃO DA NOTA FISCAL
27/05/2022

DATA DA APRESENTAÇÃO
05/06/2022

NÚMERO DA NOTA FISCAL
613008964

CONTA CONTRATO
7054407984

Nº DO CLIENTE
1001729979

Nº DA INSTALAÇÃO
30105488

CLASSIFICAÇÃO

B3 COMERCIAL - OUTROS SERVIÇOS E OUTRAS ATIVIDADES
Conv. Monômia - Básico

RESERVADO AO FISCO

4285.9330.4B9B.21FA.BD0B.DA06.E471.FFDA

DESCRIÇÃO DA NOTA FISCAL

| | QUANTIDADE | PREÇO(R\$) | VALOR(R\$) |
|----------------------------------|------------|------------|------------|
| Consumo Ativo(kWh)-TUSD | 50,0000000 | 0,67667600 | 33,83 |
| Consumo Ativo(kWh)-TE | 50,0000000 | 0,38415266 | 19,20 |
| Contrib. Ilum. Pública Municipal | | | 5,94 |

TOTAL DA FATURA **58,97**

INFORMAÇÕES DE TRIBUTOS

| ICMS | | PIS | | COFINS | |
|-----------------|-------|-----------------|------|-----------------|------|
| BASE DE CALCULO | % | BASE DE CALCULO | % | BASE DE CALCULO | % |
| 53,03 | 27,00 | 38,71 | 0,79 | 38,71 | 3,63 |

DEMONSTRATIVO DE CONSUMO DESTA NOTA FISCAL

| NÚMERO DO MEDIDOR | TIPO DA FUNÇÃO | ANTERIOR | | ATUAL | | Nº DIAS | CONSTANTE | AJUSTE | CONSUMO (kWh) |
|-------------------|----------------|------------|---------|------------|---------|---------|-----------|--------|---------------|
| | | DATA | LEITURA | DATA | LEITURA | | | | |
| 1195194226 | CAT | 19/04/2022 | 89,00 | 19/05/2022 | 91,00 | 30 | 1,00000 | | 2,00 |

DATA PREVISTA DA PRÓXIMA LEITURA: 20/06/2022

DURAÇÃO E FREQUÊNCIA DAS INTERRUPTÕES

| DESCRIÇÃO | CONJUNTO | VALOR APURADO | LIMITE MENSAL | LIMITE TRIM. | LIMITE ANUAL |
|--|------------|---------------------|------------------|-----------------|-----------------|
| DIC-Nº de horas sem Energia | PITUACU II | mar/2022 | | | |
| FIC-Nº de vezes sem Energia | | 0,0000 | 4,71 | 9,43 | 18,86 |
| DMIC-Duração máxima de interrupção contínua | | 0,0000 | 3,05 | 6,10 | 12,20 |
| DICRI-Duração de Interrupção em dia crítico | | 0,0000 | 2,60 | 0,00 | 0,00 |
| | | Limite DICRI: 12,22 | | | |
| EUSD-Valor do Encargo de uso do sistema de distribuição = R\$ 23,62 | | | | | |
| Todo Consumidor pode solicitar a apuração dos indicadores DIC, FIC, DMIC e DICRI a qualquer tempo. | | | | | |

INFORMAÇÕES IMPORTANTES

Na data da leitura a bandeira em vigor é a Verde. Mais informações em www.aneel.gov.br.
A partir de 22/04, tarifa com reajuste médio de 21,35% para Baixa Tensão e 20,54% para Alta Tensão-REH 3.024/22
O cliente é compensado quando há violação na continuidade individual ou do nível de tensão de fornecimento.
Pagto. em atraso gera multa 2%(Res414/ANEEL), Juros 1%a.m(Lei 10.438/02) e atualização monetária no próx. mês
O Cliente é compensado quando há descumprimento do prazo definido para os padrões de atendimento comercial.
Acréscimos legais serão aplicados sobre a COSIP paga em atraso, conforme Legislação Municipal.
Esta Nota Fiscal faz parte do Doc. Pgto. nº 610047287924 da Conta Contrato Coletiva nº 6310000017.
Regras para cobrança da contribuição para o custeio do serviço de iluminação pública (COSIP) estão à disposição no site www.neoenergiacoelba.com.br/Poder Público/Contribuição de Iluminação Pública.
A Iluminação Pública é de responsabilidade da Prefeitura.

NÍVEIS DE TENSÃO

| TENSÃO NOMINAL (V) | LIMITE DE VARIAÇÃO(V) | |
|--------------------|-----------------------|------------|
| | MÍNIMO | MÁXIMO |
| 127 220 | 117 202 | 133 231 |

AUTENTICAÇÃO MECÂNICA

DESTAQUE AQUI

| | | | |
|-------------------------------------|---------------------------|------------------------------------|---------------------------------|
| CONTA CONTRATO 7054407984 | MÊS/ANO 05/2022 | TOTAL A PAGAR(R\$) 58,97 | VENCIMENTO 27/06/2022 |
|-------------------------------------|---------------------------|------------------------------------|---------------------------------|

838000000009 589700300078 054407984231 012292434433



TALÃO DE PAGAMENTO

Evite dobrar, perfurar ou rasurar.
Este canhoto será usado
em leitora ótica.

AUTENTICAÇÃO MECÂNICA

COMPANHIA DE ELETRICIDADE
DO ESTADO DA BAHIA
AV. EDGARD SANTOS, 300,
CABULA VI, SALVADOR, BAHIA
CEP 41181-900
CNPJ 15.139.629/0001-94
INSCRIÇÃO ESTADUAL 00478696NO



Tarifa Social de Energia Elétrica - Lei 10.438, de 26/04/02
TELEATENDIMENTO: 116 ou 0800 276 0116
(Ligação gratuita de telefones fixos e móveis)
Atendimento ao deficiente auditivo ou de fala: 0800 701 0155
Ouvidoria: 0800 071 7676 | SMS Falta de energia: 28116
Agência Nacional de Energia Elétrica - ANEEL 167
(Ligação gratuita de telefones fixos e móveis)
neoenergiacoelba.com.br

DADOS DO CLIENTE

MINISTERIO PUBLICO DA BAHIA

CNPJ: 04.142.491/0001-66

DATA DE VENCIMENTO
27/06/2022

TOTAL A PAGAR (R\$)
114,23

DATA DA EMISSÃO DA NOTA FISCAL
27/05/2022

DATA DA APRESENTAÇÃO
05/06/2022

NÚMERO DA NOTA FISCAL
613008965

CONTA CONTRATO
7054408115

Nº DO CLIENTE
1001729979

Nº DA INSTALAÇÃO
70105871

CLASSIFICAÇÃO

B3 COMERCIAL - OUTROS SERVIÇOS E OUTRAS ATIVIDADES
Conv. Monômia - Básico

RESERVADO AO FISCO

277F.EFC2.6B50.9699.FE53.383F.B8C4.6C67

DESCRIÇÃO DA NOTA FISCAL

| | QUANTIDADE | PREÇO(R\$) | VALOR(R\$) |
|----------------------------------|------------|------------|------------|
| Consumo Ativo(kWh)-TUSD | 95,0000000 | 0,67700231 | 64,31 |
| Consumo Ativo(kWh)-TE | 95,0000000 | 0,38445792 | 36,52 |
| Contrib. Ilum. Pública Municipal | | | 13,40 |

TOTAL DA FATURA **114,23**

INFORMAÇÕES DE TRIBUTOS

| ICMS | | PIS | | COFINS | |
|-----------------|-------|-----------------|------|-----------------|------|
| BASE DE CALCULO | % | BASE DE CALCULO | % | BASE DE CALCULO | % |
| 100,83 | 27,00 | 73,61 | 0,79 | 73,61 | 3,63 |

DEMONSTRATIVO DE CONSUMO DESTA NOTA FISCAL

| NÚMERO DO MEDIDOR | TIPO DA FUNÇÃO | ANTERIOR | | ATUAL | | Nº DIAS | CONSTANTE | AJUSTE | CONSUMO (kWh) |
|-------------------|----------------|------------|----------|------------|----------|---------|-----------|--------|---------------|
| | | DATA | LEITURA | DATA | LEITURA | | | | |
| 1195197411 | CAT | 19/04/2022 | 1.437,00 | 19/05/2022 | 1.532,00 | 30 | 1,00000 | | 95,00 |

DATA PREVISTA DA PRÓXIMA LEITURA: 20/06/2022

INFORMAÇÕES IMPORTANTES

Na data da leitura a bandeira em vigor é a Verde. Mais informações em www.aneel.gov.br.
A partir de 22/04, tarifa com reajuste médio de 21,35% para Baixa Tensão e 20,54% para Alta Tensão-REH 3.024/22.
O cliente é compensado quando há violação na continuidade individual ou do nível de tensão de fornecimento.
Pagto. em atraso gera multa 2%(Res414/ANEEL), Juros 1%a.m(Lei 10.438/02) e atualização monetária no próx. mês.
O Cliente é compensado quando há descumprimento do prazo definido para os padrões de atendimento comercial.
Acréscimos legais serão aplicados sobre a COSIP paga em atraso, conforme Legislação Municipal.
Esta Nota Fiscal faz parte do Doc. Pgto. nº 610047287924 da Conta Contrato Coletiva nº 6310000017.
Regras para cobrança da contribuição para o custeio do serviço de iluminação pública (COSIP) estão à disposição no site www.neoenergiacoelba.com.br/Poder Público/Contribuição de Iluminação Pública.
A Iluminação Pública é de responsabilidade da Prefeitura.

DESTAQUE AQUI

| | | | |
|-------------------------------------|---------------------------|-------------------------------------|---------------------------------|
| CONTA CONTRATO 7054408115 | MÊS/ANO 05/2022 | TOTAL A PAGAR(R\$) 114,23 | VENCIMENTO 27/06/2022 |
|-------------------------------------|---------------------------|-------------------------------------|---------------------------------|

838000000017 142300300079 054408115237 012292434530



TALÃO DE PAGAMENTO

Evite dobrar, perfurar ou rasurar.
Este canhoto será usado
em leitora ótica.

AUTENTICAÇÃO MECÂNICA

HISTÓRICO DO CONSUMO

| | kWh |
|--------|-----|
| MAI 22 | 95 |
| ABR 22 | 84 |
| MAR 22 | 78 |
| FEV 22 | 64 |
| JAN 22 | 77 |
| DEZ 21 | 91 |
| NOV 21 | 68 |
| OUT 21 | 79 |
| SET 21 | 83 |
| AGO 21 | 51 |
| JUL 21 | 59 |
| JUN 21 | 65 |
| MAI 21 | 80 |

COMPOSIÇÃO DO CONSUMO

| | | |
|-----------------------|------------|--------|
| Geração de Energia | R\$ 21,99 | 21,81% |
| Transmissão | R\$ 5,02 | 4,98% |
| Distribuição (Coelba) | R\$ 29,07 | 28,83% |
| Perdas de Energia | R\$ 5,53 | 5,48% |
| Encargos Setoriais | R\$ 8,74 | 8,67% |
| Tributos | R\$ 30,48 | 30,23% |
| Total | R\$ 100,83 | 100% |

DURAÇÃO E FREQUÊNCIA DAS INTERRUPÇÕES

| DESCRIÇÃO | CONJUNTO | VALOR APURADO | LIMITE MENSAL | LIMITE TRIM. | LIMITE ANUAL |
|---|------------|---------------------|---------------|--------------|--------------|
| DIC-Nº de horas sem Energia | PITUACU II | mar/2022 | | | |
| FIC-Nº de vezes sem Energia | | 0,0000 | 4,71 | 9,43 | 18,86 |
| DMIC-Duração máxima de interrupção contínua | | 0,0000 | 3,05 | 6,10 | 12,20 |
| | | 0,0000 | 2,60 | 0,00 | 0,00 |
| DICRI-Duração de Interrupção em dia crítico | | Limite DICRI: 12,22 | | | |
| EUSD-Valor do Encargo de uso do sistema de distribuição = R\$ 44,88 | | | | | |
| Todo Consumidor pode solicitar a apuração dos indicadores DIC, FIC, DMIC e DICRI a qualquer tempo | | | | | |

NÍVEIS DE TENSÃO

| TENSÃO NOMINAL (V) | LIMITE DE VARIAÇÃO(V) | |
|--------------------|-----------------------|------------|
| | MÍNIMO | MÁXIMO |
| 127 220 | 117 202 | 133 231 |

AUTENTICAÇÃO MECÂNICA

COMPANHIA DE ELETRICIDADE
DO ESTADO DA BAHIA
AV. EDGARD SANTOS, 300,
CABULA VI, SALVADOR, BAHIA
CEP 41181-900
CNPJ 15.139.629/0001-94
INSCRIÇÃO ESTADUAL 00478696NO



NEOENERGIA
COELBA

Tarifa Social de Energia Elétrica - Lei 10.438, de 26/04/02
TELEATENDIMENTO: 116 ou 0800 276 0116
(Ligação gratuita de telefones fixos e móveis)
Atendimento ao deficiente auditivo ou de fala: 0800 701 0155
Ouvidoria: 0800 071 7676 | SMS Falta de energia: 28116
Agência Nacional de Energia Elétrica - ANEEL 167
(Ligação gratuita de telefones fixos e móveis)
neoenergiaoelba.com.br

DADOS DO CLIENTE

MINISTERIO PUBLICO DA BAHIA

CNPJ: 04.142.491/0001-66

DATA DE VENCIMENTO
27/06/2022

TOTAL A PAGAR (R\$)
73,16

DATA DA EMISSÃO DA NOTA FISCAL
27/05/2022

DATA DA APRESENTAÇÃO
05/06/2022

NÚMERO DA NOTA FISCAL
613008966

CONTA CONTRATO
7054408280

Nº DO CLIENTE
1001729979

Nº DA INSTALAÇÃO
20105685

CLASSIFICAÇÃO

B3 COMERCIAL - OUTROS SERVIÇOS E OUTRAS ATIVIDADES
Conv. Monômia - Básico

RESERVADO AO FISCO

FEF9.797C.803D.5469.9ECF.D423.0779.1387

DESCRIÇÃO DA NOTA FISCAL

| | QUANTIDADE | PREÇO(R\$) | VALOR(R\$) |
|----------------------------------|------------|------------|------------|
| Consumo Ativo(kWh)-TUSD | 59,0000000 | 0,67688277 | 39,93 |
| Consumo Ativo(kWh)-TE | 59,0000000 | 0,38445435 | 22,68 |
| Contrib. Ilum. Pública Municipal | | | 10,55 |



Tarifas Aplicadas

| | |
|-------------------------|------------|
| Consumo Ativo(kWh)-TUSD | 0,47247600 |
| Consumo Ativo(kWh)-TE | 0,26835266 |

HISTÓRICO DO CONSUMO

| | kWh |
|--------|-----|
| MAI 22 | 59 |
| ABR 22 | 50 |
| MAR 22 | 68 |
| FEV 22 | 50 |
| JAN 22 | 50 |
| DEZ 21 | 50 |
| NOV 21 | 50 |
| OUT 21 | 50 |
| SET 21 | 50 |
| AGO 21 | 50 |
| JUL 21 | 50 |
| JUN 21 | 50 |
| MAI 21 | 50 |

COMPOSIÇÃO DO CONSUMO

| | | |
|-----------------------|------------------|-------------|
| Geração de Energia | R\$ 13,66 | 21,82% |
| Transmissão | R\$ 3,12 | 4,98% |
| Distribuição (Coelba) | R\$ 18,05 | 28,83% |
| Perdas de Energia | R\$ 3,43 | 5,48% |
| Encargos Setoriais | R\$ 5,43 | 8,67% |
| Tributos | R\$ 18,92 | 30,22% |
| Total | R\$ 62,61 | 100% |

TOTAL DA FATURA **73,16**

INFORMAÇÕES DE TRIBUTOS

| ICMS | | PIS | | COFINS | |
|-----------------|-------|-----------------|------|-----------------|------|
| BASE DE CALCULO | % | BASE DE CALCULO | % | BASE DE CALCULO | % |
| 62,61 | 27,00 | 45,70 | 0,79 | 45,70 | 3,63 |
| | | | | | 1,65 |

DEMONSTRATIVO DE CONSUMO DESTA NOTA FISCAL

| NÚMERO DO MEDIDOR | TIPO DA FUNÇÃO | ANTERIOR | | ATUAL | | Nº DIAS | CONSTANTE | AJUSTE | CONSUMO (kWh) |
|-------------------|----------------|------------|---------|------------|---------|---------|-----------|--------|---------------|
| | | DATA | LEITURA | DATA | LEITURA | | | | |
| 1195197560 | CAT | 19/04/2022 | 902,00 | 19/05/2022 | 961,00 | 30 | 1,00000 | | 59,00 |

DATA PREVISTA DA PRÓXIMA LEITURA: 20/06/2022

DURAÇÃO E FREQUÊNCIA DAS INTERRUPÇÕES

| DESCRIÇÃO | CONJUNTO | VALOR APURADO | LIMITE MENSAL | LIMITE TRIM. | LIMITE ANUAL |
|--|------------|---------------------|---------------|--------------|--------------|
| DIC-Nº de horas sem Energia | PITUACU II | mar/2022 | | | |
| FIC-Nº de vezes sem Energia | | 0,0000 | 4,71 | 9,43 | 18,86 |
| DMIC-Duração máxima de interrupção contínua | | 0,0000 | 3,05 | 6,10 | 12,20 |
| | | 0,0000 | 2,60 | 0,00 | 0,00 |
| DICRI-Duração de Interrupção em dia crítico | | Limite DICRI: 12,22 | | | |
| EUSD-Valor do Encargo de uso do sistema de distribuição = R\$ 27,87 | | | | | |
| Todo Consumidor pode solicitar a apuração dos indicadores DIC, FIC, DMIC e DICRI a qualquer tempo. | | | | | |

INFORMAÇÕES IMPORTANTES

Na data da leitura a bandeira em vigor é a Verde. Mais informações em www.aneel.gov.br.
A partir de 22/04, tarifa com reajuste médio de 21,35% para Baixa Tensão e 20,54% para Alta Tensão-REH 3.024/22.
O cliente é compensado quando há violação na continuidade individual ou do nível de tensão de fornecimento.
Pagto. em atraso gera multa 2%(Res414/ANEEL), Juros 1%a.m(Lei 10.438/02) e atualização monetária no próx. mês.
O Cliente é compensado quando há descumprimento do prazo definido para os padrões de atendimento comercial.
Acréscimos legais serão aplicados sobre a COSIP paga em atraso, conforme Legislação Municipal.
Esta Nota Fiscal faz parte do Doc. Pgto. nº 610047287924 da Conta Contrato Coletiva nº 6310000017.
Regras para cobrança da contribuição para o custeio do serviço de iluminação pública (COSIP) estão à disposição no site www.neoenergiaoelba.com.br/Poder Público/Contribuição de Iluminação Pública.
A Iluminação Pública é de responsabilidade da Prefeitura.

NÍVEIS DE TENSÃO

| TENSÃO NOMINAL (V) | LIMITE DE VARIAÇÃO(V) | |
|--------------------|-----------------------|------------|
| | MÍNIMO | MÁXIMO |
| 127 220 | 117 202 | 133 231 |

AUTENTICAÇÃO MECÂNICA

DESTAQUE AQUI

| | | | |
|-------------------------------------|---------------------------|------------------------------------|---------------------------------|
| CONTA CONTRATO 7054408280 | MÊS/ANO 05/2022 | TOTAL A PAGAR(R\$) 73,16 | VENCIMENTO 27/06/2022 |
|-------------------------------------|---------------------------|------------------------------------|---------------------------------|

838800000003 731600300077 054408280238 012292434638



TALÃO DE PAGAMENTO

Evite dobrar, perfurar ou rasurar.
Este canhoto será usado
em leitora ótica.

AUTENTICAÇÃO MECÂNICA

COMPANHIA DE ELETRICIDADE
DO ESTADO DA BAHIA
AV. EDGARD SANTOS, 300,
CABULA VI, SALVADOR, BAHIA
CEP 41181-900
CNPJ 15.139.629/0001-94
INSCRIÇÃO ESTADUAL 00478696NO



NEOENERGIA
COELBA

Tarifa Social de Energia Elétrica - Lei 10.438, de 26/04/02
TELEATENDIMENTO: 116 ou 0800 276 0116
(Ligação gratuita de telefones fixos e móveis)
Atendimento ao deficiente auditivo ou de fala: 0800 701 0155
Ouvidoria: 0800 071 7676 | SMS Falta de energia: 28116
Agência Nacional de Energia Elétrica - ANEEL 167
(Ligação gratuita de telefones fixos e móveis)
neoenergiaoelba.com.br

DADOS DO CLIENTE

MINISTERIO PUBLICO DA BAHIA

CNPJ: 04.142.491/0001-66

DATA DE VENCIMENTO
27/06/2022

TOTAL A PAGAR (R\$)
139,20

DATA DA EMISSÃO DA NOTA FISCAL
27/05/2022

DATA DA APRESENTAÇÃO
05/06/2022

NÚMERO DA NOTA FISCAL
613008967

CONTA CONTRATO
7054408360

Nº DO CLIENTE
1001729979

Nº DA INSTALAÇÃO
20105686

CLASSIFICAÇÃO

B3 COMERCIAL - OUTROS SERVIÇOS E OUTRAS ATIVIDADES
Conv. Monômia - Básico

RESERVADO AO FISCO

DEF2.DD2A.5EF3.2308.8A23.FC81.411F.EDDF

DESCRIÇÃO DA NOTA FISCAL

| | QUANTIDADE | PREÇO(R\$) | VALOR(R\$) |
|----------------------------------|-------------|------------|------------|
| Consumo Ativo(kWh)-TUSD | 105,0000000 | 0,67695219 | 71,07 |
| Consumo Ativo(kWh)-TE | 105,0000000 | 0,38435266 | 40,35 |
| Contrib. Ilum. Pública Municipal | | | 27,78 |

| Tarifas Aplicadas | |
|-------------------------|------------|
| Consumo Ativo(kWh)-TUSD | 0,47247600 |
| Consumo Ativo(kWh)-TE | 0,26835266 |

HISTÓRICO DO CONSUMO

| | kWh |
|--------|-----|
| MAI 22 | 105 |
| ABR 22 | 94 |
| MAR 22 | 60 |
| FEV 22 | 50 |
| JAN 22 | 50 |
| DEZ 21 | 50 |
| NOV 21 | 50 |
| OUT 21 | 50 |
| SET 21 | 50 |
| AGO 21 | 50 |
| JUL 21 | 50 |
| JUN 21 | 50 |
| MAI 21 | 50 |

COMPOSIÇÃO DO CONSUMO

| | | |
|-----------------------|-------------------|-------------|
| Geração de Energia | R\$ 24,30 | 21,81% |
| Transmissão | R\$ 5,55 | 4,98% |
| Distribuição (Coelba) | R\$ 32,12 | 28,83% |
| Perdas de Energia | R\$ 6,11 | 5,48% |
| Encargos Setoriais | R\$ 9,66 | 8,67% |
| Tributos | R\$ 33,68 | 30,23% |
| Total | R\$ 111,42 | 100% |

TOTAL DA FATURA **139,20**

INFORMAÇÕES DE TRIBUTOS

| ICMS | | PIS | | COFINS | |
|-----------------|-------|-----------------|------|-----------------|------|
| BASE DE CALCULO | % | BASE DE CALCULO | % | BASE DE CALCULO | % |
| 111,42 | 27,00 | 81,33 | 0,79 | 81,33 | 3,63 |
| | | | | | 2,95 |

DEMONSTRATIVO DE CONSUMO DESTA NOTA FISCAL

| NÚMERO DO MEDIDOR | TIPO DA FUNÇÃO | ANTERIOR | | ATUAL | | Nº DIAS | CONSTANTE | AJUSTE | CONSUMO (kWh) |
|-------------------|----------------|------------|---------|------------|---------|---------|-----------|--------|---------------|
| | | DATA | LEITURA | DATA | LEITURA | | | | |
| 1195197519 | CAT | 19/04/2022 | 654,00 | 19/05/2022 | 759,00 | 30 | 1,00000 | | 105,00 |

DATA PREVISTA DA PRÓXIMA LEITURA: 20/06/2022

DURAÇÃO E FREQUÊNCIA DAS INTERRUPTÕES

| DESCRIÇÃO | CONJUNTO | VALOR APURADO | LIMITE MENSAL | LIMITE TRIM. | LIMITE ANUAL |
|--|------------|---------------------|---------------|--------------|--------------|
| DIC-Nº de horas sem Energia | PITUACU II | mar/2022 | | | |
| FIC-Nº de vezes sem Energia | | 0,0000 | 4,71 | 9,43 | 18,86 |
| DMIC-Duração máxima de interrupção contínua | | 0,0000 | 3,05 | 6,10 | 12,20 |
| | | 0,0000 | 2,60 | 0,00 | 0,00 |
| DICRI-Duração de Interrupção em dia crítico | | Limite DICRI: 12,22 | | | |
| EUSD-Valor do Encargo de uso do sistema de distribuição = R\$ 49,60 | | | | | |
| Todo Consumidor pode solicitar a apuração dos indicadores DIC, FIC, DMIC e DICRI a qualquer tempo. | | | | | |

INFORMAÇÕES IMPORTANTES

Na data da leitura a bandeira em vigor é a Verde. Mais informações em www.aneel.gov.br.
A partir de 22/04, tarifa com reajuste médio de 21,35% para Baixa Tensão e 20,54% para Alta Tensão-REH 3.024/22.
O cliente é compensado quando há violação na continuidade individual ou do nível de tensão de fornecimento.
Pagto. em atraso gera multa 2%(Res414/ANEEL), Juros 1%a.m(Lei 10.438/02) e atualização monetária no próx. mês.
O Cliente é compensado quando há descumprimento do prazo definido para os padrões de atendimento comercial.
Acréscimos legais serão aplicados sobre a COSIP paga em atraso, conforme Legislação Municipal.
Esta Nota Fiscal faz parte do Doc. Pgto. nº 610047287924 da Conta Contrato Coletiva nº 6310000017.
Regras para cobrança da contribuição para o custeio do serviço de iluminação pública (COSIP) estão à disposição no site www.neoenergiaoelba.com.br/Poder Público/Contribuição de Iluminação Pública.
A Iluminação Pública é de responsabilidade da Prefeitura.

NÍVEIS DE TENSÃO

| TENSÃO NOMINAL (V) | LIMITE DE VARIAÇÃO(V) | |
|--------------------|-----------------------|------------|
| | MÍNIMO | MÁXIMO |
| 127 220 | 117 202 | 133 231 |

AUTENTICAÇÃO MECÂNICA

DESTAQUE AQUI

| | | | |
|-------------------------------------|---------------------------|-------------------------------------|---------------------------------|
| CONTA CONTRATO 7054408360 | MÊS/ANO 05/2022 | TOTAL A PAGAR(R\$) 139,20 | VENCIMENTO 27/06/2022 |
|-------------------------------------|---------------------------|-------------------------------------|---------------------------------|

TALÃO DE PAGAMENTO

Evite dobrar, perfurar ou rasurar.
Este canhoto será usado
em leitora ótica.

AUTENTICAÇÃO MECÂNICA

838800000011 392000300072 054408360231 012292434735



ATA DE FOMENTAMENTO - 2022 - 1º SEMESTRE
ATA DE FOMENTAMENTO - 2022 - 2º SEMESTRE
ATA DE FOMENTAMENTO - 2022 - 3º SEMESTRE
ATA DE FOMENTAMENTO - 2022 - 4º SEMESTRE

ATA DE FOMENTAMENTO - 2022 - 1º SEMESTRE
ATA DE FOMENTAMENTO - 2022 - 2º SEMESTRE
ATA DE FOMENTAMENTO - 2022 - 3º SEMESTRE
ATA DE FOMENTAMENTO - 2022 - 4º SEMESTRE

| | | |
|---|---|---|
| <p>COMPANHIA DE ELETRICIDADE DO ESTADO DA BAHIA AV. EDGARD SANTOS, 300, CABULA VI, SALVADOR, BAHIA CEP 41181-900 CNPJ 15.139.629/0001-94 INSCRIÇÃO ESTADUAL 00478696NO</p> |  <p>NEOENERGIA COELBA</p> | <p>Tarifa Social de Energia Elétrica - Lei 10.438, de 26/04/02 TELEATENDIMENTO: 116 ou 0800 276 0116 (Ligação gratuita de telefones fixos e móveis) Atendimento ao deficiente auditivo ou de fala: 0800 701 0155 Ouvidoria: 0800 071 7676 SMS Falta de energia: 28116 Agência Nacional de Energia Elétrica - ANEEL 167 (Ligação gratuita de telefones fixos e móveis) neoenergiacoelba.com.br</p> |
|---|---|---|

| | | | |
|--|---|---|--|
| <div><div><div>DADOS DO CLIENTE</div><div>MINISTERIO PUBLICO DA BAHIA</div><div>CNPJ: 04.142.491/0001-66</div></div></div> | <div><div><div><div>DATA DE VENCIMENTO</div><div>27/06/2022</div><div>TOTAL A PAGAR (R\$)</div><div>728,17</div></div></div></div> | <div><div><div><div>DATA DA EMISSÃO DA NOTA FISCAL</div><div>27/05/2022</div><div>DATA DA APRESENTAÇÃO</div><div>05/06/2022</div><div>NÚMERO DA NOTA FISCAL</div><div>613008968</div></div></div></div> | <div><div><div><div>CONTA CONTRATO</div><div>7054408433</div><div>Nº DO CLIENTE</div><div>1001729979</div><div>Nº DA INSTALAÇÃO</div><div>20105687</div></div></div></div> |
| <div><div><div>ENDEREÇO DA UNIDADE CONSUMIDORA</div><div>AV ULYSSES GUIMARAES 1 SL-406</div><div>SUSSUARANA/SALVADOR</div><div>41213-000 SALVADOR BA</div></div></div> | <div><div><div>CLASSIFICAÇÃO</div><div>B3 COMERCIAL - OUTROS SERVIÇOS E OUTRAS ATIVIDADES</div><div>Conv. Monômnia - Bifásico</div></div></div> | | |
| <div><div><div>As condições gerais de fornecimento (Resolução ANEEL 414/2010), tarifas, produtos, serviços prestados e tributos se encontram à disposição, para consulta em nossas unidades de atendimento e no site neoenergiacoelba.com.br</div></div></div> | <div><div><div>RESERVADO AO FISCO</div><div>E61C.22E5.BD50.38C8.FACA.9CB0.1440.5CB6</div></div></div> | | |

[illegible]

| DEMONSTRATIVO DE CONSUMO DESTA NOTA FISCAL | | | | | | | | | |
|--|----------------|------------|----------|------------|----------|---------|-----------|--------|---------------|
| NUMERO DO MEDIDOR | TIPO DA FUNÇÃO | ANTERIOR | | ATUAL | | Nº DIAS | CONSTANTE | AJUSTE | CONSUMO (kWh) |
| | | DATA | LEITURA | DATA | LEITURA | | | | |
| 1194395660 | CAT | 19/04/2022 | 5.786,00 | 19/05/2022 | 6.331,00 | 30 | 1,00000 | | 545,00 |
| DATA PREVISTA DA PRÓXIMA LEITURA: 20/06/2022 | | | | | | | | | |

| DURAÇÃO E FREQUÊNCIA DAS INTERRUPÇÕES | | | | | |
|--|------------|---------------------|--------|--------|--------|
| DESCRIÇÃO | CONJUNTO | VALOR | LIMITE | LIMITE | LIMITE |
| | | APURADO | MENTAL | TRIML | ANUAL |
| DIC-Nº de horas sem Energia | PITUACU II | mar/2022 | | | |
| FIC-Nº de vezes sem Energia | | 0,0000 | 4,71 | 9,43 | 18,86 |
| DMIC-Duração máxima de interrupção contínua | | 0,0000 | 3,05 | 6,10 | 12,20 |
| DICRI-Duração de Interrupção em dia crítico | | 0,0000 | 2,60 | 0,00 | 0,00 |
| | | Limite DICRI: 12,22 | | | |
| EUSD-Valor do Encargo de uso do sistema de distribuição = R\$ 257,49 | | | | | |
| Todo Consumidor pode solicitar a apuração dos indicadores DIC, FIC, DMIC e DICRI a qualquer tempo. | | | | | |

| NÍVEIS DE TENSÃO | | |
|-----------------------|-----------------------|------------|
| TENSÃO NOMINAL (V) | LÍMITE DE VARIAÇÃO(V) | |
| | MÍNIMO | MÁXIMO |
| 127 220 | 117 202 | 133 231 |
| AUTENTICAÇÃO MECÂNICA | | |

| | | | | | | | |
|--|---------------------------|-------------------------------------|---------------------------------|--|--|--|--|
| DESTAQUE AQUI | | | | | | | |
| CONTA CONTRATO 7054408433 | MÊS/ANO 05/2022 | TOTAL A PAGAR(R\$) 728,17 | VENCIMENTO 27/06/2022 | TALÃO DE PAGAMENTO | | | |
| | | | | Evite dobrar, perfurar ou rasurar. Este canhoto será usado em leitora ótica. | | | |
| 838600000077 281700300073 054408433239 012292434832 | | | | | | | |
|  | | | | AUTENTICAÇÃO MECÂNICA | | | |

COMPANHIA DE ELETRICIDADE
DO ESTADO DA BAHIA
AV. EDGARD SANTOS, 300,
CABULA VI, SALVADOR, BAHIA
CEP 41181-900
CNPJ 15.139.629/0001-94
INSCRIÇÃO ESTADUAL 00478696NO



NEOENERGIA
COELBA

Tarifa Social de Energia Elétrica - Lei 10.438, de 26/04/02
TELEATENDIMENTO: 116 ou 0800 276 0116
(Ligação gratuita de telefones fixos e móveis)
Atendimento ao deficiente auditivo ou de fala: 0800 701 0155
Ouvidoria: 0800 071 7676 | SMS Falta de energia: 28116
Agência Nacional de Energia Elétrica - ANEEL 167
(Ligação gratuita de telefones fixos e móveis)
neoenergiaoelba.com.br

DADOS DO CLIENTE

MINISTERIO PUBLICO DA BAHIA

CNPJ: 04.142.491/0001-66

DATA DE VENCIMENTO
27/06/2022

TOTAL A PAGAR (R\$)
530,27

DATA DA EMISSÃO DA NOTA FISCAL
27/05/2022

DATA DA APRESENTAÇÃO
05/06/2022

NÚMERO DA NOTA FISCAL
613008969

CONTA CONTRATO
7054408530

Nº DO CLIENTE
1001729979

Nº DA INSTALAÇÃO
20105688

CLASSIFICAÇÃO

B3 COMERCIAL - OUTROS SERVIÇOS E OUTRAS ATIVIDADES
Conv. Monômia - Básico

RESERVADO AO FISCO

5103.98B9.3A86.835D.5EDA.F202.938E.4D2D

DESCRIÇÃO DA NOTA FISCAL

| | QUANTIDADE | PREÇO(R\$) | VALOR(R\$) |
|----------------------------------|-------------|------------|------------|
| Consumo Ativo(kWh)-TUSD | 436,0000000 | 0,67710902 | 295,21 |
| Consumo Ativo(kWh)-TE | 436,0000000 | 0,38456825 | 167,67 |
| Contrib. Ilum. Pública Municipal | | | 67,39 |

| Tarifas Aplicadas | |
|-------------------------|------------|
| Consumo Ativo(kWh)-TUSD | 0,47247600 |
| Consumo Ativo(kWh)-TE | 0,26835266 |

HISTÓRICO DO CONSUMO

| | kWh |
|--------|-----|
| MAI 22 | 436 |
| ABR 22 | 369 |
| MAR 22 | 547 |
| FEV 22 | 183 |
| JAN 22 | 122 |
| DEZ 21 | 316 |
| NOV 21 | 235 |
| OUT 21 | 162 |
| SET 21 | 117 |
| AGO 21 | 58 |
| JUL 21 | 57 |
| JUN 21 | 52 |
| MAI 21 | 53 |

COMPOSIÇÃO DO CONSUMO

| | | |
|-----------------------|-------------------|-------------|
| Geração de Energia | R\$ 100,96 | 21,81% |
| Transmissão | R\$ 23,06 | 4,98% |
| Distribuição (Coelba) | R\$ 133,46 | 28,83% |
| Perdas de Energia | R\$ 25,39 | 5,49% |
| Encargos Setoriais | R\$ 40,11 | 8,67% |
| Tributos | R\$ 139,90 | 30,22% |
| Total | R\$ 462,88 | 100% |

TOTAL DA FATURA **530,27**

INFORMAÇÕES DE TRIBUTOS

| ICMS | | PIS | | COFINS | |
|-----------------|-------|-----------------|------|-----------------|------|
| BASE DE CALCULO | % | BASE DE CALCULO | % | BASE DE CALCULO | % |
| 462,88 | 27,00 | 337,90 | 0,79 | 337,90 | 3,63 |

DEMONSTRATIVO DE CONSUMO DESTA NOTA FISCAL

| NÚMERO DO MEDIDOR | TIPO DA FUNÇÃO | ANTERIOR | | ATUAL | | Nº DIAS | CONSTANTE | AJUSTE | CONSUMO (kWh) |
|-------------------|----------------|------------|----------|------------|----------|---------|-----------|--------|---------------|
| | | DATA | LEITURA | DATA | LEITURA | | | | |
| 1194403514 | CAT | 19/04/2022 | 3.697,00 | 19/05/2022 | 4.133,00 | 30 | 1,00000 | | 436,00 |

DATA PREVISTA DA PRÓXIMA LEITURA: 20/06/2022

DURAÇÃO E FREQUÊNCIA DAS INTERRUPÇÕES

| DESCRIÇÃO | CONJUNTO | VALOR APURADO | LIMITE MENSAL | LIMITE TRIM. | LIMITE ANUAL |
|--|------------|---------------------|---------------|--------------|--------------|
| DIC-Nº de horas sem Energia | PITUACU II | mar/2022 | | | |
| FIC-Nº de vezes sem Energia | | 0,0000 | 4,71 | 9,43 | 18,86 |
| DMIC-Duração máxima de interrupção contínua | | 0,0000 | 3,05 | 6,10 | 12,20 |
| DICRI-Duração de Interrupção em dia crítico | | 0,0000 | 2,60 | 0,00 | 0,00 |
| | | Limite DICRI: 12,22 | | | |
| EUSD-Valor do Encargo de uso do sistema de distribuição = R\$ 205,99 | | | | | |
| Todo Consumidor pode solicitar a apuração dos indicadores DIC, FIC, DMIC e DICRI a qualquer tempo. | | | | | |

INFORMAÇÕES IMPORTANTES

Na data da leitura a bandeira em vigor é a Verde. Mais informações em www.aneel.gov.br.
A partir de 22/04, tarifa com reajuste médio de 21,35% para Baixa Tensão e 20,54% para Alta Tensão-REH 3.024/22.
O cliente é compensado quando há violação na continuidade individual ou do nível de tensão de fornecimento.
Pagto. em atraso gera multa 2%(Res414/ANEEL), Juros 1%a.m(Lei 10.438/02) e atualização monetária no próx. mês.
O Cliente é compensado quando há descumprimento do prazo definido para os padrões de atendimento comercial.
Acréscimos legais serão aplicados sobre a COSIP paga em atraso, conforme Legislação Municipal.
Esta Nota Fiscal faz parte do Doc. Pgto. nº 610047287924 da Conta Contrato Coletiva nº 6310000017.
Regras para cobrança da contribuição para o custeio do serviço de iluminação pública (COSIP) estão à disposição no site www.neoenergiaoelba.com.br/Poder Público/Contribuição de Iluminação Pública.
A Iluminação Pública é de responsabilidade da Prefeitura.

NÍVEIS DE TENSÃO

| TENSÃO NOMINAL (V) | LIMITE DE VARIAÇÃO(V) | |
|--------------------|-----------------------|------------|
| | MÍNIMO | MÁXIMO |
| 127 220 | 117 202 | 133 231 |

AUTENTICAÇÃO MECÂNICA

DESTAQUE AQUI

| | | | |
|-------------------------------------|---------------------------|-------------------------------------|---------------------------------|
| CONTA CONTRATO 7054408530 | MÊS/ANO 05/2022 | TOTAL A PAGAR(R\$) 530,27 | VENCIMENTO 27/06/2022 |
|-------------------------------------|---------------------------|-------------------------------------|---------------------------------|

838600000050 302700300070 054408530234 012292434930



TALÃO DE PAGAMENTO

Evite dobrar, perfurar ou rasurar.
Este canhoto será usado
em leitora ótica.

AUTENTICAÇÃO MECÂNICA

COMPANHIA DE ELETRICIDADE
DO ESTADO DA BAHIA
AV. EDGARD SANTOS, 300,
CABULA VI, SALVADOR, BAHIA
CEP 41181-900
CNPJ 15.139.629/0001-94
INSCRIÇÃO ESTADUAL 00478696NO



Tarifa Social de Energia Elétrica - Lei 10.438, de 26/04/02
TELEATENDIMENTO: 116 ou 0800 276 0116
(Ligação gratuita de telefones fixos e móveis)
Atendimento ao deficiente auditivo ou de fala: 0800 701 0155
Ouvidoria: 0800 071 7676 | SMS Falta de energia: 28116
Agência Nacional de Energia Elétrica - ANEEL 167
(Ligação gratuita de telefones fixos e móveis)
neoenergiacoelba.com.br

DADOS DO CLIENTE

MINISTERIO PUBLICO DA BAHIA

CNPJ: 04.142.491/0001-66

DATA DE VENCIMENTO
27/06/2022**TOTAL A PAGAR (R\$)**
58,97**DATA DA EMISSÃO DA NOTA FISCAL**
27/05/2022**DATA DA APRESENTAÇÃO**
05/06/2022**NÚMERO DA NOTA FISCAL**
613008970**CONTA CONTRATO**
7054408603**Nº DO CLIENTE**
1001729979**Nº DA INSTALAÇÃO**
30105489**CLASSIFICAÇÃO**B3 COMERCIAL - OUTROS SERVIÇOS E OUTRAS ATIVIDADES
Conv. Monômia - Básico**RESERVADO AO FISCO**

398F.40B6.06E3.7A0C.A8BB.89B1.36C3.1623

DESCRIÇÃO DA NOTA FISCAL

| | QUANTIDADE | PREÇO(R\$) | VALOR(R\$) |
|----------------------------------|------------|------------|------------|
| Consumo Ativo(kWh)-TUSD | 50,0000000 | 0,67667600 | 33,83 |
| Consumo Ativo(kWh)-TE | 50,0000000 | 0,38415266 | 19,20 |
| Contrib. Ilum. Pública Municipal | | | 5,94 |

TOTAL DA FATURA **58,97****INFORMAÇÕES DE TRIBUTOS**

| ICMS | | PIS | | COFINS | |
|-----------------|-------|-----------------|------|-----------------|------|
| BASE DE CALCULO | % | BASE DE CALCULO | % | BASE DE CALCULO | % |
| 53,03 | 27,00 | 38,71 | 0,79 | 38,71 | 3,63 |

Tarifas Aplicadas
Consumo Ativo(kWh)-TUSD 0,47247600
Consumo Ativo(kWh)-TE 0,26835266**HISTÓRICO DO CONSUMO**

| | kWh |
|--------|-----|
| MAI 22 | 50 |
| ABR 22 | 50 |
| MAR 22 | 50 |
| FEV 22 | 50 |
| JAN 22 | 50 |
| DEZ 21 | 50 |
| NOV 21 | 50 |
| OUT 21 | 50 |
| SET 21 | 50 |
| AGO 21 | 50 |
| JUL 21 | 50 |
| JUN 21 | 50 |
| MAI 21 | 50 |

Faturado pelo mínimo da fase
- Custo de Disponibilidade,
Artigo 98, Resolução ANEEL
414/2010.**DEMONSTRATIVO DE CONSUMO DESTA NOTA FISCAL**

| NÚMERO DO MEDIDOR | TIPO DA FUNÇÃO | ANTERIOR | | ATUAL | | Nº DIAS | CONSTANTE | AJUSTE | CONSUMO (kWh) |
|-------------------|----------------|------------|---------|------------|---------|---------|-----------|--------|---------------|
| | | DATA | LEITURA | DATA | LEITURA | | | | |
| 1194403492 | CAT | 19/04/2022 | 77,00 | 19/05/2022 | 84,00 | 30 | 1,00000 | | 7,00 |

DATA PREVISTA DA PRÓXIMA LEITURA: 20/06/2022

DURAÇÃO E FREQUÊNCIA DAS INTERRUPTÕES

| DESCRIÇÃO | CONJUNTO | VALOR APURADO | LIMITE MENSAL | LIMITE TRIM. | LIMITE ANUAL |
|--|------------|---------------------|---------------|--------------|--------------|
| DIC-Nº de horas sem Energia | PITUACU II | mar/2022 | | | |
| FIC-Nº de vezes sem Energia | | 0,0000 | 4,71 | 9,43 | 18,86 |
| DMIC-Duração máxima de interrupção contínua | | 0,0000 | 3,05 | 6,10 | 12,20 |
| DICRI-Duração de Interrupção em dia crítico | | 0,0000 | 2,60 | 0,00 | 0,00 |
| | | Limite DICRI: 12,22 | | | |
| EUSD-Valor do Encargo de uso do sistema de distribuição = R\$ 23,62 | | | | | |
| Todo Consumidor pode solicitar a apuração dos indicadores DIC, FIC, DMIC e DICRI a qualquer tempo. | | | | | |

INFORMAÇÕES IMPORTANTES

Na data da leitura a bandeira em vigor é a Verde. Mais informações em www.aneel.gov.br.
A partir de 22/04, tarifa com reajuste médio de 21,35% para Baixa Tensão e 20,54% para Alta Tensão-REH 3.024/22
O cliente é compensado quando há violação na continuidade individual ou do nível de tensão de fornecimento.
Pagto. em atraso gera multa 2%(Res414/ANEEL), Juros 1%a.m(Lei 10.438/02) e atualização monetária no próx. mês
O Cliente é compensado quando há descumprimento do prazo definido para os padrões de atendimento comercial.
Acréscimos legais serão aplicados sobre a COSIP paga em atraso, conforme Legislação Municipal.
Esta Nota Fiscal faz parte do Doc. Pgto. nº 610047287924 da Conta Contrato Coletiva nº 6310000017.
Regras para cobrança da contribuição para o custeio do serviço de iluminação pública (COSIP) estão à disposição no site www.neoenergiacoelba.com.br/Poder Público/Contribuição de Iluminação Pública.
A Iluminação Pública é de responsabilidade da Prefeitura.

NÍVEIS DE TENSÃO

| TENSÃO NOMINAL (V) | LIMITE DE VARIAÇÃO(V) | |
|--------------------|-----------------------|------------|
| | MÍNIMO | MÁXIMO |
| 127 220 | 117 202 | 133 231 |

AUTENTICAÇÃO MECÂNICA

DESTAQUE AQUI

| | | | |
|-------------------------------------|---------------------------|------------------------------------|---------------------------------|
| CONTA CONTRATO 7054408603 | MÊS/ANO 05/2022 | TOTAL A PAGAR(R\$) 58,97 | VENCIMENTO 27/06/2022 |
|-------------------------------------|---------------------------|------------------------------------|---------------------------------|

838500000008 589700300078 054408603231 012292435030

**TALÃO DE PAGAMENTO****Evite dobrar, perfurar ou rasurar.
Este canhoto será usado
em leitora ótica.**

AUTENTICAÇÃO MECÂNICA

COMPANHIA DE ELETRICIDADE
DO ESTADO DA BAHIA
AV. EDGARD SANTOS, 300,
CABULA VI, SALVADOR, BAHIA
CEP 41181-900
CNPJ 15.139.629/0001-94
INSCRIÇÃO ESTADUAL 00478696NO



NEOENERGIA
COELBA

Tarifa Social de Energia Elétrica - Lei 10.438, de 26/04/02
TELEATENDIMENTO: 116 ou 0800 276 0116
(Ligação gratuita de telefones fixos e móveis)
Atendimento ao deficiente auditivo ou de fala: 0800 701 0155
Ouvidoria: 0800 071 7676 | SMS Falta de energia: 28116
Agência Nacional de Energia Elétrica - ANEEL 167
(Ligação gratuita de telefones fixos e móveis)
neoenergiacoelba.com.br

DADOS DO CLIENTE

MINISTERIO PUBLICO DA BAHIA

CNPJ: 04.142.491/0001-66

DATA DE VENCIMENTO
27/06/2022

TOTAL A PAGAR (R\$)
429,40

DATA DA EMISSÃO DA NOTA FISCAL
27/05/2022

DATA DA APRESENTAÇÃO
05/06/2022

NÚMERO DA NOTA FISCAL
613008971

CONTA CONTRATO
7054408697

Nº DO CLIENTE
1001729979

Nº DA INSTALAÇÃO
40105487

CLASSIFICAÇÃO

B3 COMERCIAL - OUTROS SERVIÇOS E OUTRAS ATIVIDADES
Conv. Monômia - Básico

RESERVADO AO FISCO

1B0F.11CC.2FE8.9111.F8E9.64AD.1398.47D1

DESCRIÇÃO DA NOTA FISCAL

| | QUANTIDADE | PREÇO(R\$) | VALOR(R\$) |
|----------------------------------|-------------|------------|------------|
| Consumo Ativo(kWh)-TUSD | 341,0000000 | 0,67710943 | 230,89 |
| Consumo Ativo(kWh)-TE | 341,0000000 | 0,38454034 | 131,12 |
| Contrib. Ilum. Pública Municipal | | | 67,39 |

| Tarifas Aplicadas | |
|-------------------------|------------|
| Consumo Ativo(kWh)-TUSD | 0,47247600 |
| Consumo Ativo(kWh)-TE | 0,26835266 |

HISTÓRICO DO CONSUMO

| | kWh |
|--------|-----|
| MAI 22 | 341 |
| ABR 22 | 379 |
| MAR 22 | 361 |
| FEV 22 | 98 |
| JAN 22 | 101 |
| DEZ 21 | 363 |
| NOV 21 | 244 |
| OUT 21 | 67 |
| SET 21 | 311 |
| AGO 21 | 59 |
| JUL 21 | 96 |
| JUN 21 | 50 |
| MAI 21 | 50 |

COMPOSIÇÃO DO CONSUMO

| | | |
|-----------------------|-------------------|-------------|
| Geração de Energia | R\$ 78,96 | 21,81% |
| Transmissão | R\$ 18,03 | 4,98% |
| Distribuição (Coelba) | R\$ 104,37 | 28,83% |
| Perdas de Energia | R\$ 19,85 | 5,48% |
| Encargos Setoriais | R\$ 31,37 | 8,67% |
| Tributos | R\$ 109,43 | 30,23% |
| Total | R\$ 362,01 | 100% |

TOTAL DA FATURA **429,40**

INFORMAÇÕES DE TRIBUTOS

| ICMS | | PIS | | COFINS | |
|-----------------|-------|-----------------|------|-----------------|------|
| BASE DE CALCULO | % | BASE DE CALCULO | % | BASE DE CALCULO | % |
| 362,01 | 27,00 | 264,26 | 0,79 | 264,26 | 3,63 |

DEMONSTRATIVO DE CONSUMO DESTA NOTA FISCAL

| NÚMERO DO MEDIDOR | TIPO DA FUNÇÃO | ANTERIOR | | ATUAL | | Nº DIAS | CONSTANTE | AJUSTE | CONSUMO (kWh) |
|-------------------|----------------|------------|----------|------------|----------|---------|-----------|--------|---------------|
| | | DATA | LEITURA | DATA | LEITURA | | | | |
| 1194403484 | CAT | 19/04/2022 | 4.280,00 | 19/05/2022 | 4.621,00 | 30 | 1,00000 | | 341,00 |

DATA PREVISTA DA PRÓXIMA LEITURA: 20/06/2022

DURAÇÃO E FREQUÊNCIA DAS INTERRUPÇÕES

| DESCRIÇÃO | CONJUNTO | VALOR APURADO | LIMITE MENSAL | LIMITE TRIM. | LIMITE ANUAL |
|--|------------|---------------------|---------------|--------------|--------------|
| DIC-Nº de horas sem Energia | PITUACU II | mar/2022 | | | |
| FIC-Nº de vezes sem Energia | | 0,0000 | 4,71 | 9,43 | 18,86 |
| DMIC-Duração máxima de interrupção contínua | | 0,0000 | 3,05 | 6,10 | 12,20 |
| | | 0,0000 | 2,60 | 0,00 | 0,00 |
| DICRI-Duração de Interrupção em dia crítico | | Limite DICRI: 12,22 | | | |
| EUSD-Valor do Encargo de uso do sistema de distribuição = R\$ 161,11 | | | | | |
| Todo Consumidor pode solicitar a apuração dos indicadores DIC, FIC, DMIC e DICRI a qualquer tempo. | | | | | |

INFORMAÇÕES IMPORTANTES

Na data da leitura a bandeira em vigor é a Verde. Mais informações em www.aneel.gov.br.
A partir de 22/04, tarifa com reajuste médio de 21,35% para Baixa Tensão e 20,54% para Alta Tensão-REH 3.024/22
O cliente é compensado quando há violação na continuidade individual ou do nível de tensão de fornecimento.
Pagto. em atraso gera multa 2%(Res414/ANEEL), Juros 1%a.m(Lei 10.438/02) e atualização monetária no próx. mês
O Cliente é compensado quando há descumprimento do prazo definido para os padrões de atendimento comercial.
Acréscimos legais serão aplicados sobre a COSIP paga em atraso, conforme Legislação Municipal.
Esta Nota Fiscal faz parte do Doc. Pgto. nº 610047287924 da Conta Contrato Coletiva nº 6310000017.
Regras para cobrança da contribuição para o custeio do serviço de iluminação pública (COSIP) estão à disposição no site www.neoenergiacoelba.com.br/Poder Público/Contribuição de Iluminação Pública.
A Iluminação Pública é de responsabilidade da Prefeitura.

NÍVEIS DE TENSÃO

| TENSÃO NOMINAL (V) | LIMITE DE VARIAÇÃO(V) | |
|--------------------|-----------------------|------------|
| | MÍNIMO | MÁXIMO |
| 127 220 | 117 202 | 133 231 |

AUTENTICAÇÃO MECÂNICA

DESTAQUE AQUI

| | | | |
|-------------------------------------|---------------------------|-------------------------------------|---------------------------------|
| CONTA CONTRATO 7054408697 | MÊS/ANO 05/2022 | TOTAL A PAGAR(R\$) 429,40 | VENCIMENTO 27/06/2022 |
|-------------------------------------|---------------------------|-------------------------------------|---------------------------------|

838900000048 294000300072 054408697236 012292435138



TALÃO DE PAGAMENTO

Evite dobrar, perfurar ou rasurar.
Este canhoto será usado
em leitora ótica.

AUTENTICAÇÃO MECÂNICA

COMPANHIA DE ELETRICIDADE
DO ESTADO DA BAHIA
AV. EDGARD SANTOS, 300,
CABULA VI, SALVADOR, BAHIA
CEP 41181-900
CNPJ 15.139.629/0001-94
INSCRIÇÃO ESTADUAL 00478696NO



NEOENERGIA
COELBA

Tarifa Social de Energia Elétrica - Lei 10.438, de 26/04/02
TELEATENDIMENTO: 116 ou 0800 276 0116
(Ligação gratuita de telefones fixos e móveis)
Atendimento ao deficiente auditivo ou de fala: 0800 701 0155
Ouvidoria: 0800 071 7676 | SMS Falta de energia: 28116
Agência Nacional de Energia Elétrica - ANEEL 167
(Ligação gratuita de telefones fixos e móveis)
neoenergiaoelba.com.br

DADOS DO CLIENTE

MINISTERIO PUBLICO DA BAHIA

CNPJ: 04.142.491/0001-66

DATA DE VENCIMENTO
27/06/2022

TOTAL A PAGAR (R\$)
77,56

DATA DA EMISSÃO DA NOTA FISCAL
27/05/2022

DATA DA APRESENTAÇÃO
05/06/2022

NÚMERO DA NOTA FISCAL
613008972

CONTA CONTRATO
7054408786

Nº DO CLIENTE
1001729979

Nº DA INSTALAÇÃO
40105488

CLASSIFICAÇÃO

B3 COMERCIAL - OUTROS SERVIÇOS E OUTRAS ATIVIDADES
Conv. Monômia - Básico

RESERVADO AO FISCO

0DA1.5DCB.B7CA.A6E9.0803.DD51.A14E.2A9E

DESCRIÇÃO DA NOTA FISCAL

| | QUANTIDADE | PREÇO(R\$) | VALOR(R\$) |
|----------------------------------|------------|------------|------------|
| Consumo Ativo(kWh)-TUSD | 62,0000000 | 0,67699212 | 41,97 |
| Consumo Ativo(kWh)-TE | 62,0000000 | 0,38432040 | 23,82 |
| Contrib. Ilum. Pública Municipal | | | 11,77 |

| Tarifas Aplicadas | |
|-------------------------|------------|
| Consumo Ativo(kWh)-TUSD | 0,47247600 |
| Consumo Ativo(kWh)-TE | 0,26835266 |

HISTÓRICO DO CONSUMO

| | kWh |
|--------|-----|
| MAI 22 | 62 |
| ABR 22 | 57 |
| MAR 22 | 58 |
| FEV 22 | 50 |
| JAN 22 | 50 |
| DEZ 21 | 84 |
| NOV 21 | 55 |
| OUT 21 | 50 |
| SET 21 | 50 |
| AGO 21 | 50 |
| JUL 21 | 50 |
| JUN 21 | 50 |
| MAI 21 | 50 |

COMPOSIÇÃO DO CONSUMO

| | | |
|-----------------------|------------------|-------------|
| Geração de Energia | R\$ 14,35 | 21,81% |
| Transmissão | R\$ 3,28 | 4,99% |
| Distribuição (Coelba) | R\$ 18,97 | 28,83% |
| Perdas de Energia | R\$ 3,61 | 5,49% |
| Encargos Setoriais | R\$ 5,70 | 8,66% |
| Tributos | R\$ 19,88 | 30,22% |
| Total | R\$ 65,79 | 100% |

TOTAL DA FATURA **77,56**

INFORMAÇÕES DE TRIBUTOS

| ICMS | | PIS | | COFINS | |
|-----------------|-------|-----------------|------|-----------------|------|
| BASE DE CALCULO | % | BASE DE CALCULO | % | BASE DE CALCULO | % |
| 65,79 | 27,00 | 48,03 | 0,79 | 48,03 | 3,63 |

DEMONSTRATIVO DE CONSUMO DESTA NOTA FISCAL

| NÚMERO DO MEDIDOR | TIPO DA FUNÇÃO | ANTERIOR | | ATUAL | | Nº DIAS | CONSTANTE | AJUSTE | CONSUMO (kWh) |
|-------------------|----------------|------------|---------|------------|---------|---------|-----------|--------|---------------|
| | | DATA | LEITURA | DATA | LEITURA | | | | |
| 1194403549 | CAT | 19/04/2022 | 624,00 | 19/05/2022 | 686,00 | 30 | 1,00000 | | 62,00 |

DATA PREVISTA DA PRÓXIMA LEITURA: 20/06/2022

DURAÇÃO E FREQUÊNCIA DAS INTERRUPÇÕES

| DESCRIÇÃO | CONJUNTO | VALOR APURADO | LIMITE MENSAL | LIMITE TRIMESTRAL | LIMITE ANUAL |
|---|------------|-----------------|---------------|-------------------|--------------|
| DIC-Nº de horas sem Energia | PITUACU II | mar/2022 0,0000 | 4,71 | 9,43 | 18,86 |
| FIC-Nº de vezes sem Energia | | 0,0000 | 3,05 | 6,10 | 12,20 |
| DMIC-Duração máxima de interrupção contínua | | 0,0000 | 2,60 | 0,00 | 0,00 |

DICRI-Duração de Interrupção em dia crítico

Limite DICRI: 12,22

EUSD-Valor do Encargo de uso do sistema de distribuição = R\$ 29,29

Todo Consumidor pode solicitar a apuração dos indicadores DIC, FIC, DMIC e DICRI a qualquer tempo.

INFORMAÇÕES IMPORTANTES

Na data da leitura a bandeira em vigor é a Verde. Mais informações em www.aneel.gov.br.
A partir de 22/04, tarifa com reajuste médio de 21,35% para Baixa Tensão e 20,54% para Alta Tensão-REH 3.024/22.
O cliente é compensado quando há violação na continuidade individual ou do nível de tensão de fornecimento.
Pagto. em atraso gera multa 2%(Res414/ANEEL), Juros 1%a.m(Lei 10.438/02) e atualização monetária no próx. mês.
O Cliente é compensado quando há descumprimento do prazo definido para os padrões de atendimento comercial.
Acréscimos legais serão aplicados sobre a COSIP paga em atraso, conforme Legislação Municipal.
Esta Nota Fiscal faz parte do Doc. Pgto. nº 610047287924 da Conta Contrato Coletiva nº 6310000017.
Regras para cobrança da contribuição para o custeio do serviço de iluminação pública (COSIP) estão à disposição no site www.neoenergiaoelba.com.br/Poder Público/Contribuição de Iluminação Pública.
A Iluminação Pública é de responsabilidade da Prefeitura.

NÍVEIS DE TENSÃO

| TENSÃO NOMINAL (V) | LIMITE DE VARIAÇÃO(V) | |
|--------------------|-----------------------|------------|
| | MÍNIMO | MÁXIMO |
| 127 220 | 117 202 | 133 231 |

AUTENTICAÇÃO MECÂNICA

DESTAQUE AQUI

| | | | |
|-------------------------------------|---------------------------|------------------------------------|---------------------------------|
| CONTA CONTRATO 7054408786 | MÊS/ANO 05/2022 | TOTAL A PAGAR(R\$) 77,56 | VENCIMENTO 27/06/2022 |
|-------------------------------------|---------------------------|------------------------------------|---------------------------------|

838400000006 775600300079 054408786239 012292435235



TALÃO DE PAGAMENTO

Evite dobrar, perfurar ou rasurar.
Este canhoto será usado
em leitora ótica.

AUTENTICAÇÃO MECÂNICA

COMPANHIA DE ELETRICIDADE
DO ESTADO DA BAHIA
AV. EDGARD SANTOS, 300,
CABULA VI, SALVADOR, BAHIA
CEP 41181-900
CNPJ 15.139.629/0001-94
INSCRIÇÃO ESTADUAL 00478696NO



NEOENERGIA
COELBA

Tarifa Social de Energia Elétrica - Lei 10.438, de 26/04/02
TELEATENDIMENTO: 116 ou 0800 276 0116
(Ligação gratuita de telefones fixos e móveis)
Atendimento ao deficiente auditivo ou de fala: 0800 701 0155
Ouvidoria: 0800 071 7676 | SMS Falta de energia: 28116
Agência Nacional de Energia Elétrica - ANEEL 167
(Ligação gratuita de telefones fixos e móveis)
neoenergiacoelba.com.br

DADOS DO CLIENTE

MINISTERIO PUBLICO DA BAHIA

CNPJ: 04.142.491/0001-66

ENDEREÇO DA UNIDADE CONSUMIDORA

AV ULYSSES GUIMARAES 1 SL-411

SUSSUARANA/SALVADOR

41213-000 SALVADOR BA

As condições gerais de fornecimento (Resolução ANEEL 414/2010), tarifas, produtos, serviços prestados e tributos se encontram à disposição, para consulta em nossas unidades de atendimento e no site neoenergiacoelba.com.br

DATA DE VENCIMENTO

27/06/2022

TOTAL A PAGAR (R\$)

58,97

DATA DA EMISSÃO DA NOTA FISCAL

27/05/2022

DATA DA APRESENTAÇÃO

05/06/2022

NÚMERO DA NOTA FISCAL

613008973

CONTA CONTRATO

7054408948

Nº DO CLIENTE

1001729979

Nº DA INSTALAÇÃO

90105878

CLASSIFICAÇÃO

B3 COMERCIAL - OUTROS SERVIÇOS E OUTRAS ATIVIDADES

Conv. Monômia - Básico

RESERVADO AO FISCO

7477.919E.DE8D.C6CF.5039.ED00.D74B.4DCF

DESCRIÇÃO DA NOTA FISCAL

| | QUANTIDADE | PREÇO(R\$) | VALOR(R\$) |
|----------------------------------|------------|------------|------------|
| Consumo Ativo(kWh)-TUSD | 50,0000000 | 0,67667600 | 33,83 |
| Consumo Ativo(kWh)-TE | 50,0000000 | 0,38415266 | 19,20 |
| Contrib. Ilum. Pública Municipal | | | 5,94 |

TOTAL DA FATURA

58,97

INFORMAÇÕES DE TRIBUTOS

| ICMS | | PIS | | COFINS | |
|-----------------|-------|-----------------|------|-----------------|------|
| BASE DE CALCULO | % | BASE DE CALCULO | % | BASE DE CALCULO | % |
| 53,03 | 27,00 | 38,71 | 0,79 | 38,71 | 3,63 |

| DEMONSTRATIVO DE CONSUMO DESTA NOTA FISCAL | | | | | | | | | |
|--|----------------|------------|---------|------------|---------|---------|-----------|--------|---------------|
| NUMERO DO MEDIDOR | TIPO DA FUNÇÃO | ANTERIOR | | ATUAL | | Nº DIAS | CONSTANTE | AJUSTE | CONSUMO (kWh) |
| | | DATA | LEITURA | DATA | LEITURA | | | | |
| 1194403557 | CAT | 19/04/2022 | 110,00 | 19/05/2022 | 118,00 | 30 | 1,00000 | | 8,00 |
| DATA PREVISTA DA PRÓXIMA LEITURA: 20/06/2022 | | | | | | | | | |

INFORMAÇÕES IMPORTANTES

Na data da leitura a bandeira em vigor é a Verde. Mais informações em www.aneel.gov.br.
A partir de 22/04, tarifa com reajuste médio de 21,35% para Baixa Tensão e 20,54% para Alta Tensão-REH 3.024/22.
O cliente é compensado quando há violação na continuidade individual ou do nível de tensão de fornecimento.
Pagto. em atraso gera multa 2%(Res414/ANEEL), Juros 1%a.m(Lei 10.438/02) e atualização monetária no próx. mês.
O Cliente é compensado quando há descumprimento do prazo definido para os padrões de atendimento comercial.
Acréscimos legais serão aplicados sobre a COSIP paga em atraso, conforme Legislação Municipal.
Esta Nota Fiscal faz parte do Doc. Pgto. nº 610047287924 da Conta Contrato Coletiva nº 6310000017.
Regras para cobrança da contribuição para o custeio do serviço de iluminação pública (COSIP) estão à disposição no site www.neoenergiacoelba.com.br/Poder Público/Contribuição de Iluminação Pública.
A Iluminação Pública é de responsabilidade da Prefeitura.

DESTAQUE AQUI

| | | | |
|------------------------------|--------------------|-----------------------------|--------------------------|
| CONTA CONTRATO 7054408948 | MÊS/ANO 05/2022 | TOTAL A PAGAR(R\$) 58,97 | VENCIMENTO 27/06/2022 |
|------------------------------|--------------------|-----------------------------|--------------------------|

838100000000 589700300078 054408948239 012292435332



TALÃO DE PAGAMENTO

Evite dobrar, perfurar ou rasurar.
Este canhoto será usado
em leitora ótica.

AUTENTICAÇÃO MECÂNICA

HISTÓRICO DO CONSUMO

Consumo Ativo(kWh)-TUSD 0,47247600
Consumo Ativo(kWh)-TE 0,26835266

| | kWh |
|--------|-----|
| MAI 22 | 50 |
| ABR 22 | 50 |
| MAR 22 | 50 |
| FEV 22 | 50 |
| JAN 22 | 50 |
| DEZ 21 | 50 |
| NOV 21 | 50 |
| OUT 21 | 50 |
| SET 21 | 50 |
| AGO 21 | 50 |
| JUL 21 | 50 |
| JUN 21 | 50 |
| MAI 21 | 50 |

DURAÇÃO E FREQUÊNCIA DAS INTERRUPTÕES

| DESCRIÇÃO | CONJUNTO | VALOR APURADO | LIMITE MENSAL | LIMITE TRIM. | LIMITE ANUAL |
|--|------------|---------------------|---------------|--------------|--------------|
| DIC-Nº de horas sem Energia | PITUACU II | mar/2022 | | | |
| FIC-Nº de vezes sem Energia | | 0,0000 | 4,71 | 9,43 | 18,86 |
| DMIC-Duração máxima de interrupção contínua | | 0,0000 | 3,05 | 6,10 | 12,20 |
| | | 0,0000 | 2,60 | 0,00 | 0,00 |
| DICRI-Duração de Interrupção em dia crítico | | Limite DICRI: 12,22 | | | |
| EUSD-Valor do Encargo de uso do sistema de distribuição = R\$ 23,62 | | | | | |
| Todo Consumidor pode solicitar a apuração dos indicadores DIC, FIC, DMIC e DICRI a qualquer tempo. | | | | | |

NÍVEIS DE TENSÃO

| TENSÃO NOMINAL (V) | LIMITE DE VARIAÇÃO(V) | |
|--------------------|-----------------------|------------|
| | MÍNIMO | MÁXIMO |
| 127 220 | 117 202 | 133 231 |

AUTENTICAÇÃO MECÂNICA

COMPANHIA DE ELETRICIDADE
DO ESTADO DA BAHIA
AV. EDGARD SANTOS, 300,
CABULA VI, SALVADOR, BAHIA
CEP 41181-900
CNPJ 15.139.629/0001-94
INSCRIÇÃO ESTADUAL 00478696NO



NEOENERGIA
COELBA

Tarifa Social de Energia Elétrica - Lei 10.438, de 26/04/02
TELEATENDIMENTO: 116 ou 0800 276 0116
(Ligação gratuita de telefones fixos e móveis)
Atendimento ao deficiente auditivo ou de fala: 0800 701 0155
Ouvidoria: 0800 071 7676 | SMS Falta de energia: 28116
Agência Nacional de Energia Elétrica - ANEEL 167
(Ligação gratuita de telefones fixos e móveis)
neoenergiaoelba.com.br

DADOS DO CLIENTE

MINISTERIO PUBLICO DA BAHIA

CNPJ: 04.142.491/0001-66

DATA DE VENCIMENTO
27/06/2022

TOTAL A PAGAR (R\$)
58,97

DATA DA EMISSÃO DA NOTA FISCAL
27/05/2022

DATA DA APRESENTAÇÃO
05/06/2022

NÚMERO DA NOTA FISCAL
613008974

CONTA CONTRATO
7054411965

Nº DO CLIENTE
1001729979

Nº DA INSTALAÇÃO
90105897

CLASSIFICAÇÃO

B3 COMERCIAL - OUTROS SERVIÇOS E OUTRAS ATIVIDADES
Conv. Monômia - Básico

RESERVADO AO FISCO

424E.890A.A8C7.6E05.4A0D.FB55.D247.EE54

DESCRIÇÃO DA NOTA FISCAL

| | QUANTIDADE | PREÇO(R\$) | VALOR(R\$) |
|----------------------------------|------------|------------|------------|
| Consumo Ativo(kWh)-TUSD | 50,0000000 | 0,67667600 | 33,83 |
| Consumo Ativo(kWh)-TE | 50,0000000 | 0,38415266 | 19,20 |
| Contrib. Ilum. Pública Municipal | | | 5,94 |

TOTAL DA FATURA **58,97**

INFORMAÇÕES DE TRIBUTOS

| ICMS | | PIS | | COFINS | |
|-----------------|-------|-----------------|------|-----------------|------|
| BASE DE CALCULO | % | BASE DE CALCULO | % | BASE DE CALCULO | % |
| 53,03 | 27,00 | 38,71 | 0,79 | 38,71 | 3,63 |

DEMONSTRATIVO DE CONSUMO DESTA NOTA FISCAL

| NÚMERO DO MEDIDOR | TIPO DA FUNÇÃO | ANTERIOR | | ATUAL | | Nº DIAS | CONSTANTE | AJUSTE | CONSUMO (kWh) |
|-------------------|----------------|------------|---------|------------|---------|---------|-----------|--------|---------------|
| | | DATA | LEITURA | DATA | LEITURA | | | | |
| 1194403506 | CAT | 19/04/2022 | 47,00 | 19/05/2022 | 56,00 | 30 | 1,00000 | | 9,00 |

DATA PREVISTA DA PRÓXIMA LEITURA: 20/06/2022

DURAÇÃO E FREQUÊNCIA DAS INTERRUPTÕES

| DESCRIÇÃO | CONJUNTO | VALOR APURADO | LIMITE MENSAL | LIMITE TRIMESTRAL | LIMITE ANUAL |
|--|------------|---------------------|------------------|----------------------|-----------------|
| DIC-Nº de horas sem Energia | PITUACU II | mar/2022 | | | |
| FIC-Nº de vezes sem Energia | | 0,0000 | 4,71 | 9,43 | 18,86 |
| DMIC-Duração máxima de interrupção contínua | | 0,0000 | 3,05 | 6,10 | 12,20 |
| DICRI-Duração de Interrupção em dia crítico | | 0,0000 | 2,60 | 0,00 | 0,00 |
| | | Limite DICRI: 12,22 | | | |
| EUSD-Valor do Encargo de uso do sistema de distribuição = R\$ 23,62 | | | | | |
| Todo Consumidor pode solicitar a apuração dos indicadores DIC, FIC, DMIC e DICRI a qualquer tempo. | | | | | |

INFORMAÇÕES IMPORTANTES

Na data da leitura a bandeira em vigor é a Verde. Mais informações em www.aneel.gov.br.
A partir de 22/04, tarifa com reajuste médio de 21,35% para Baixa Tensão e 20,54% para Alta Tensão-REH 3.024/22
O cliente é compensado quando há violação na continuidade individual ou do nível de tensão de fornecimento.
Pagto. em atraso gera multa 2%(Res414/ANEEL), Juros 1%a.m(Lei 10.438/02) e atualização monetária no próx. mês
O Cliente é compensado quando há descumprimento do prazo definido para os padrões de atendimento comercial.
Acréscimos legais serão aplicados sobre a COSIP paga em atraso, conforme Legislação Municipal.
Esta Nota Fiscal faz parte do Doc. Pgto. nº 610047287924 da Conta Contrato Coletiva nº 6310000017.
Regras para cobrança da contribuição para o custeio do serviço de iluminação pública (COSIP) estão à disposição no site www.neoenergiaoelba.com.br/Poder Público/Contribuição de Iluminação Pública.
A Iluminação Pública é de responsabilidade da Prefeitura.

NÍVEIS DE TENSÃO

| TENSÃO NOMINAL (V) | LIMITE DE VARIAÇÃO(V) | |
|--------------------|-----------------------|------------|
| | MÍNIMO | MÁXIMO |
| 127 220 | 117 202 | 133 231 |

AUTENTICAÇÃO MECÂNICA

DESTAQUE AQUI

| | | | |
|-------------------------------------|---------------------------|------------------------------------|---------------------------------|
| CONTA CONTRATO 7054411965 | MÊS/ANO 05/2022 | TOTAL A PAGAR(R\$) 58,97 | VENCIMENTO 27/06/2022 |
|-------------------------------------|---------------------------|------------------------------------|---------------------------------|

838300000004 589700300078 054411965238 012292435430



TALÃO DE PAGAMENTO

Evite dobrar, perfurar ou rasurar.
Este canhoto será usado
em leitora ótica.

AUTENTICAÇÃO MECÂNICA

COMPANHIA DE ELETRICIDADE
DO ESTADO DA BAHIA
AV. EDGARD SANTOS, 300,
CABULA VI, SALVADOR, BAHIA
CEP 41181-900
CNPJ 15.139.629/0001-94
INSCRIÇÃO ESTADUAL 00478696NO



NEOENERGIA
COELBA

Tarifa Social de Energia Elétrica - Lei 10.438, de 26/04/02
TELEATENDIMENTO: 116 ou 0800 276 0116
(Ligação gratuita de telefones fixos e móveis)
Atendimento ao deficiente auditivo ou de fala: 0800 701 0155
Ouvidoria: 0800 071 7676 | SMS Falta de energia: 28116
Agência Nacional de Energia Elétrica - ANEEL 167
(Ligação gratuita de telefones fixos e móveis)
neoenergiacoelba.com.br

DADOS DO CLIENTE

MINISTERIO PUBLICO DA BAHIA

CNPJ: 04.142.491/0001-66

DATA DE VENCIMENTO
27/06/2022

TOTAL A PAGAR (R\$)
58,97

DATA DA EMISSÃO DA NOTA FISCAL
27/05/2022

DATA DA APRESENTAÇÃO
05/06/2022

NÚMERO DA NOTA FISCAL
613008975

CONTA CONTRATO
7054412066

Nº DO CLIENTE
1001729979

Nº DA INSTALAÇÃO
90105898

CLASSIFICAÇÃO

B3 COMERCIAL - OUTROS SERVIÇOS E OUTRAS ATIVIDADES
Conv. Monômia - Básico

RESERVADO AO FISCO

45A4.B1C1.34FB.6191.D19E.643E.CC50.42B9

DESCRIÇÃO DA NOTA FISCAL

| | QUANTIDADE | PREÇO(R\$) | VALOR(R\$) |
|----------------------------------|------------|------------|------------|
| Consumo Ativo(kWh)-TUSD | 50,0000000 | 0,67667600 | 33,83 |
| Consumo Ativo(kWh)-TE | 50,0000000 | 0,38415266 | 19,20 |
| Contrib. Ilum. Pública Municipal | | | 5,94 |

TOTAL DA FATURA **58,97**

INFORMAÇÕES DE TRIBUTOS

| ICMS | | PIS | | COFINS | |
|-----------------|-------|-----------------|------|-----------------|------|
| BASE DE CALCULO | % | BASE DE CALCULO | % | BASE DE CALCULO | % |
| 53,03 | 27,00 | 38,71 | 0,79 | 38,71 | 3,63 |

DEMONSTRATIVO DE CONSUMO DESTA NOTA FISCAL

| NÚMERO DO MEDIDOR | TIPO DA FUNÇÃO | ANTERIOR | | ATUAL | | Nº DIAS | CONSTANTE | AJUSTE | CONSUMO (kWh) |
|-------------------|----------------|------------|---------|------------|---------|---------|-----------|--------|---------------|
| | | DATA | LEITURA | DATA | LEITURA | | | | |
| 1194403530 | CAT | 19/04/2022 | 344,00 | 19/05/2022 | 385,00 | 30 | 1,00000 | | 41,00 |

DATA PREVISTA DA PRÓXIMA LEITURA: 20/06/2022

DURAÇÃO E FREQUÊNCIA DAS INTERRUPTÕES

| DESCRIÇÃO | CONJUNTO | VALOR APURADO | LIMITE MENSAL | LIMITE TRIM. | LIMITE ANUAL |
|--|------------|---------------------|---------------|--------------|--------------|
| DIC-Nº de horas sem Energia | PITUACU II | mar/2022 | | | |
| FIC-Nº de vezes sem Energia | | 0,0000 | 4,71 | 9,43 | 18,86 |
| DMIC-Duração máxima de interrupção contínua | | 0,0000 | 3,05 | 6,10 | 12,20 |
| DICRI-Duração de Interrupção em dia crítico | | 0,0000 | 2,60 | 0,00 | 0,00 |
| | | Limite DICRI: 12,22 | | | |
| EUSD-Valor do Encargo de uso do sistema de distribuição = R\$ 23,62 | | | | | |
| Todo Consumidor pode solicitar a apuração dos indicadores DIC, FIC, DMIC e DICRI a qualquer tempo. | | | | | |

INFORMAÇÕES IMPORTANTES

Na data da leitura a bandeira em vigor é a Verde. Mais informações em www.aneel.gov.br.
A partir de 22/04, tarifa com reajuste médio de 21,35% para Baixa Tensão e 20,54% para Alta Tensão-REH 3.024/22
O cliente é compensado quando há violação na continuidade individual ou do nível de tensão de fornecimento.
Pagto. em atraso gera multa 2%(Res414/ANEEL), Juros 1%a.m(Lei 10.438/02) e atualização monetária no próx. mês
O Cliente é compensado quando há descumprimento do prazo definido para os padrões de atendimento comercial.
Acréscimos legais serão aplicados sobre a COSIP paga em atraso, conforme Legislação Municipal.
Esta Nota Fiscal faz parte do Doc. Pgto. nº 610047287924 da Conta Contrato Coletiva nº 6310000017.
Regras para cobrança da contribuição para o custeio do serviço de iluminação pública (COSIP) estão à disposição no site www.neoenergiacoelba.com.br/Poder Público/Contribuição de Iluminação Pública.
A Iluminação Pública é de responsabilidade da Prefeitura.

NÍVEIS DE TENSÃO

| TENSÃO NOMINAL (V) | LIMITE DE VARIAÇÃO(V) | |
|--------------------|-----------------------|------------|
| | MÍNIMO | MÁXIMO |
| 127 220 | 117 202 | 133 231 |

AUTENTICAÇÃO MECÂNICA

DESTAQUE AQUI

| | | | |
|-------------------------------------|---------------------------|------------------------------------|---------------------------------|
| CONTA CONTRATO 7054412066 | MÊS/ANO 05/2022 | TOTAL A PAGAR(R\$) 58,97 | VENCIMENTO 27/06/2022 |
|-------------------------------------|---------------------------|------------------------------------|---------------------------------|

838600000000 589700300078 054412066237 012292435537



TALÃO DE PAGAMENTO

Evite dobrar, perfurar ou rasurar.
Este canhoto será usado
em leitora ótica.

AUTENTICAÇÃO MECÂNICA

COMPANHIA DE ELETRICIDADE
DO ESTADO DA BAHIA
AV. EDGARD SANTOS, 300,
CABULA VI, SALVADOR, BAHIA
CEP 41181-900
CNPJ 15.139.629/0001-94
INSCRIÇÃO ESTADUAL 00478696NO



NEOENERGIA
COELBA

Tarifa Social de Energia Elétrica - Lei 10.438, de 26/04/02
TELEATENDIMENTO: 116 ou 0800 276 0116
(Ligação gratuita de telefones fixos e móveis)
Atendimento ao deficiente auditivo ou de fala: 0800 701 0155
Ouvidoria: 0800 071 7676 | SMS Falta de energia: 28116
Agência Nacional de Energia Elétrica - ANEEL 167
(Ligação gratuita de telefones fixos e móveis)
neoenergiacoelba.com.br

DADOS DO CLIENTE

MINISTERIO PUBLICO DA BAHIA

CNPJ: 04.142.491/0001-66

DATA DE VENCIMENTO
27/06/2022

TOTAL A PAGAR (R\$)
355,51

DATA DA EMISSÃO DA NOTA FISCAL
27/05/2022

DATA DA APRESENTAÇÃO
05/06/2022

NÚMERO DA NOTA FISCAL
613008976

CONTA CONTRATO
7054412120

Nº DO CLIENTE
1001729979

Nº DA INSTALAÇÃO
50105736

CLASSIFICAÇÃO

B3 COMERCIAL - OUTROS SERVIÇOS E OUTRAS ATIVIDADES
Conv. Monômia - Básico

RESERVADO AO FISCO

E2A1.80C6.324A.29D0.5D3A.55E1.4F37.7045

DESCRIÇÃO DA NOTA FISCAL

| | QUANTIDADE | PREÇO(R\$) | VALOR(R\$) |
|----------------------------------|-------------|------------|------------|
| Consumo Ativo(kWh)-TUSD | 272,0000000 | 0,67710835 | 184,17 |
| Consumo Ativo(kWh)-TE | 272,0000000 | 0,38456589 | 104,60 |
| Contrib. Ilum. Pública Municipal | | | 66,74 |

| Tarifas Aplicadas | |
|-------------------------|------------|
| Consumo Ativo(kWh)-TUSD | 0,47247600 |
| Consumo Ativo(kWh)-TE | 0,26835266 |

HISTÓRICO DO CONSUMO

| | kWh |
|--------|-----|
| MAI 22 | 272 |
| ABR 22 | 291 |
| MAR 22 | 113 |
| FEV 22 | 54 |
| JAN 22 | 77 |
| DEZ 21 | 187 |
| NOV 21 | 154 |
| OUT 21 | 268 |
| SET 21 | 154 |
| AGO 21 | 80 |
| JUL 21 | 53 |
| JUN 21 | 53 |
| MAI 21 | 59 |

COMPOSIÇÃO DO CONSUMO

| | | |
|-----------------------|-------------------|-------------|
| Geração de Energia | R\$ 62,99 | 21,81% |
| Transmissão | R\$ 14,39 | 4,98% |
| Distribuição (Coelba) | R\$ 83,26 | 28,83% |
| Perdas de Energia | R\$ 15,84 | 5,49% |
| Encargos Setoriais | R\$ 25,03 | 8,67% |
| Tributos | R\$ 87,26 | 30,22% |
| Total | R\$ 288,77 | 100% |

TOTAL DA FATURA **355,51**

INFORMAÇÕES DE TRIBUTOS

| ICMS | | PIS | | COFINS | |
|-----------------|-------|-----------------|------|-----------------|------|
| BASE DE CALCULO | % | BASE DE CALCULO | % | BASE DE CALCULO | % |
| 288,77 | 27,00 | 210,80 | 0,79 | 210,80 | 3,63 |

DEMONSTRATIVO DE CONSUMO DESTA NOTA FISCAL

| NÚMERO DO MEDIDOR | TIPO DA FUNÇÃO | ANTERIOR | | ATUAL | | Nº DIAS | CONSTANTE | AJUSTE | CONSUMO (kWh) |
|-------------------|----------------|------------|----------|------------|----------|---------|-----------|--------|---------------|
| | | DATA | LEITURA | DATA | LEITURA | | | | |
| 1194403522 | CAT | 19/04/2022 | 2.167,00 | 19/05/2022 | 2.439,00 | 30 | 1,00000 | | 272,00 |

DATA PREVISTA DA PRÓXIMA LEITURA: 20/06/2022

DURAÇÃO E FREQUÊNCIA DAS INTERRUPTÕES

| DESCRIÇÃO | CONJUNTO | VALOR APURADO | LIMITE MENSAL | LIMITE TRIM. | LIMITE ANUAL |
|--|------------|---------------------|---------------|--------------|--------------|
| DIC-Nº de horas sem Energia | PITUACU II | mar/2022 | | | |
| FIC-Nº de vezes sem Energia | | 0,0000 | 4,71 | 9,43 | 18,86 |
| DMIC-Duração máxima de interrupção contínua | | 0,0000 | 3,05 | 6,10 | 12,20 |
| DICRI-Duração de Interrupção em dia crítico | | 0,0000 | 2,60 | 0,00 | 0,00 |
| | | Limite DICRI: 12,22 | | | |
| EUSD-Valor do Encargo de uso do sistema de distribuição = R\$ 128,51 | | | | | |
| Todo Consumidor pode solicitar a apuração dos indicadores DIC, FIC, DMIC e DICRI a qualquer tempo. | | | | | |

INFORMAÇÕES IMPORTANTES

Na data da leitura a bandeira em vigor é a Verde. Mais informações em www.aneel.gov.br.
A partir de 22/04, tarifa com reajuste médio de 21,35% para Baixa Tensão e 20,54% para Alta Tensão-REH 3.024/22.
O cliente é compensado quando há violação na continuidade individual ou do nível de tensão de fornecimento.
Pagto. em atraso gera multa 2%(Res414/ANEEL), Juros 1%a.m(Lei 10.438/02) e atualização monetária no próx. mês.
O Cliente é compensado quando há descumprimento do prazo definido para os padrões de atendimento comercial.
Acréscimos legais serão aplicados sobre a COSIP paga em atraso, conforme Legislação Municipal.
Esta Nota Fiscal faz parte do Doc. Pgto. nº 610047287924 da Conta Contrato Coletiva nº 6310000017.
Regras para cobrança da contribuição para o custeio do serviço de iluminação pública (COSIP) estão à disposição no site www.neoenergiacoelba.com.br/Poder Público/Contribuição de Iluminação Pública.
A Iluminação Pública é de responsabilidade da Prefeitura.

NÍVEIS DE TENSÃO

| TENSÃO NOMINAL (V) | LIMITE DE VARIAÇÃO(V) | |
|--------------------|-----------------------|------------|
| | MÍNIMO | MÁXIMO |
| 127 220 | 117 202 | 133 231 |

AUTENTICAÇÃO MECÂNICA

DESTAQUE AQUI

| | | | |
|-------------------------------------|---------------------------|-------------------------------------|---------------------------------|
| CONTA CONTRATO 7054412120 | MÊS/ANO 05/2022 | TOTAL A PAGAR(R\$) 355,51 | VENCIMENTO 27/06/2022 |
|-------------------------------------|---------------------------|-------------------------------------|---------------------------------|

838600000034 555100300072 054412120231 012292435634



TALÃO DE PAGAMENTO

Evite dobrar, perfurar ou rasurar.
Este canhoto será usado
em leitora ótica.

AUTENTICAÇÃO MECÂNICA

| | | |
|--|---|---|
| <p>COMPANHIA DE ELETRICIDADE DO ESTADO DA BAHIA AV. EDGARD SANTOS, 300, CABULA VI, SALVADOR, BAHIA CEP 41181-900 CNPJ 15.139.629/0001-94 INSCRIÇÃO ESTADUAL 00478696NO</p> |  | <p>Tarifa Social de Energia Elétrica - Lei 10.438, de 26/04/02 TELEATENDIMENTO: 116 ou 0800 276 0116 (Ligação gratuita de telefones fixos e móveis) Atendimento ao deficiente auditivo ou de fala: 0800 701 0155 Ouvidoria: 0800 071 7676 SMS Falta de energia: 28116 Agência Nacional de Energia Elétrica - ANEEL 167 (Ligação gratuita de telefones fixos e móveis) neoennergia.coelba.com.br</p> |
|--|---|---|

| | | | |
|---|---|---|--|
| <div><div><div>DADOS DO CLIENTE</div><div>MINISTERIO PUBLICO DA BAHIA</div><div>CNPJ: 04.142.491/0001-66</div></div></div> | <div><div><div><div>DATA DE VENCIMENTO</div><div>27/06/2022</div><div>TOTAL A PAGAR (R\$)</div><div>106,78</div></div></div></div> | <div><div><div><div>DATA DA EMISSÃO DA NOTA FISCAL</div><div>27/05/2022</div><div>DATA DA APRESENTAÇÃO</div><div>05/06/2022</div><div>NÚMERO DA NOTA FISCAL</div><div>613008977</div></div></div></div> | <div><div><div><div>CONTA CONTRATO</div><div>7054412171</div><div>Nº DO CLIENTE</div><div>1001729979</div><div>Nº DA INSTALAÇÃO</div><div>30105507</div></div></div></div> |
| <div><div><div>ENDEREÇO DA UNIDADE CONSUMIDORA</div><div>AV ULYSSES GUIMARAES 1 SL-605</div><div>SUSSUARANA/SALVADOR</div><div>41213-000 SALVADOR BA</div></div></div> | <div><div><div>CLASSIFICAÇÃO</div><div>B3 COMERCIAL - OUTROS SERVIÇOS E OUTRAS ATIVIDADES</div><div>Conv. Monômnia - Bifásico</div></div></div> | | |
| <div><div><div>As condições gerais de fornecimento (Resolução ANEEL 414/2010), tarifas, produtos, serviços prestados e tributos se encontram à disposição, para consulta em nossas unidades de atendimento e no site neoenergiacoelba.com.br</div></div></div> | <div><div><div>RESERVADO AO FISCO</div><div>1D56.94BB.DCC7.952F.7EB3.48D5.4551.65E8</div></div></div> | | |

| DESCRIÇÃO DA NOTA FISCAL | | | | | | | | | | | |
|----------------------------------|--|--|------------|------------|------------|--|--|--|--|--|--|
| | | | QUANTIDADE | PREÇO(R\$) | VALOR(R\$) | | | | | | |
| Consumo Ativo(kWh)-TUSD | | | 88,0000000 | 0,67690781 | 59,56 | | | | | | |
| Consumo Ativo(kWh)-TE | | | 88,0000000 | 0,38437538 | 33,82 | | | | | | |
| Contrib. Ilum. Pública Municipal | | | | | 13,40 | | | | | | |
| | | | | | | | | | | | |
| | | | | | | | | | | | |
| | | | | | | | | | | | |
| | | | | | | | | | | | |
| | | | | | | | | | | | |
| | | | | | | | | | | | |
| | | | | | | | | | | | |
| | | | | | | | | | | | |
| | | | | | | | | | | | |
| | | | | | | | | | | | |
| | | | | | | | | | | | |
| | | | | | | | | | | | |
| | | | | | | | | | | | |
| | | | | | | | | | | | |
| | | | | | | | | | | | |
| | | | | | | | | | | | |
| | | | | | | | | | | | |
| | | | | | | | | | | | |
| | | | | | | | | | | | |
| | | | | | | | | | | | |
| | | | | | | | | | | | |
| | | | | | | | | | | | |
| | | | | | | | | | | | |
| | | | | | | | | | | | |
| | | | | | | | | | | | |
| | | | | | | | | | | | |
| | | | | | | | | | | | |
| | | | | | | | | | | | |
| | | | | | | | | | | | |
| | | | | | | | | | | | |
| | | | | | | | | | | | |
| | | | | | | | | | | | |
| | | | | | | | | | | | |
| | | | | | | | | | | | |

| DEMONSTRATIVO DE CONSUMO DESTA NOTA FISCAL | | | | | | | | | |
|--|----------------|------------|---------|------------|---------|---------|-----------|--------|---------------|
| NUMERO DO MEDIDOR | TIPO DA FUNÇÃO | ANTERIOR | | ATUAL | | Nº DIAS | CONSTANTE | AJUSTE | CONSUMO (kWh) |
| | | DATA | LEITURA | DATA | LEITURA | | | | |
| 1194402801 | CAT | 19/04/2022 | 857,00 | 19/05/2022 | 945,00 | 30 | 1,00000 | | 88,00 |
| DATA PREVISTA DA PRÓXIMA LEITURA: 20/06/2022 | | | | | | | | | |

| DURAÇÃO E FREQUÊNCIA DAS INTERRUPÇÕES | | | | | |
|--|------------|---------------------|--------|--------|--------|
| DESCRIÇÃO | CONJUNTO | VALOR | LIMITE | LIMITE | LIMITE |
| | | APURADO | Mensal | Trim. | Anual |
| DIC-Nº de horas sem Energia | PITUACU II | mar/2022 | | | |
| FIC-Nº de vezes sem Energia | | 0,0000 | 4,71 | 9,43 | 18,86 |
| DMIC-Duração máxima de interrupção contínua | | 0,0000 | 3,05 | 6,10 | 12,20 |
| | | 0,0000 | 2,60 | 0,00 | 0,00 |
| DICRI-Duração de Interrupção em dia crítico | | Limite DICRI: 12,22 | | | |
| EUSD-Valor do Encargo de uso do sistema de distribuição = R\$ 41,57 | | | | | |
| Todo Consumidor pode solicitar a apuração dos indicadores DIC, FIC, DMIC e DICRI a qualquer tempo. | | | | | |

| <p>INFORMAÇÕES IMPORTANTES</p> <p>Na data da leitura a bandeira em vigor é a Verde. Mais informações em www.aneel.gov.br. A partir de 22/04, tarifa com reajuste médio de 21,35% para Baixa Tensão e 20,54% para Alta Tensão-REH 3.024/22 O cliente é compensado quando há violação na continuidade individual ou do nível de tensão de fornecimento. Pagto. em atraso gera multa 2%(Res414/ANEEL), Juros 1%a.m(Lei 10.438/02) e atualização monetária no próx. mês O Cliente é compensado quando há descumprimento do prazo definido para os padrões de atendimento comercial. Acréscimos legais serão aplicados sobre a COSIP para atraso, conforme Legislação Municipal. A taxa fixa mensal faz parte do Pagto. nº 61004729/924 da Conta Contrato nº 101000017. Regras para cobrança da contribuição para o custeio do serviço de iluminação pública (COSIP) estão à disposição no site www.neoenergiascelba.com.br/Poder Público/Contribuição de Iluminação Pública. A Iluminação Pública é de responsabilidade da Prefeitura.</p> | <table border="1"> <tr> <th colspan="3">NÍVEIS DE TENSÃO</th> </tr> <tr> <th rowspan="2">TENSÃO NOMINAL (V)</th> <th colspan="2">LIMITE DE VARIAÇÃO(V)</th> </tr> <tr> <th>MÍNIMO</th> <th>MÁXIMO</th> </tr> <tr> <td>127 220</td> <td>117 202</td> <td>133 231</td> </tr> <tr> <td colspan="3">AUTENTICAÇÃO MECÂNICA</td> </tr> </table> | NÍVEIS DE TENSÃO | | | TENSÃO NOMINAL (V) | LIMITE DE VARIAÇÃO(V) | | MÍNIMO | MÁXIMO | 127 220 | 117 202 | 133 231 | AUTENTICAÇÃO MECÂNICA | | |
|---|---|------------------|--|--|-----------------------|-----------------------|--|--------|--------|------------|------------|------------|-----------------------|--|--|
| NÍVEIS DE TENSÃO | | | | | | | | | | | | | | | |
| TENSÃO NOMINAL (V) | LIMITE DE VARIAÇÃO(V) | | | | | | | | | | | | | | |
| | MÍNIMO | MÁXIMO | | | | | | | | | | | | | |
| 127 220 | 117 202 | 133 231 | | | | | | | | | | | | | |
| AUTENTICAÇÃO MECÂNICA | | | | | | | | | | | | | | | |

| | | | | | | | |
|---|---------------------------|-------------------------------------|---------------------------------|-----------------------|--|--|--|
| DESTAQUE AQUI | | | | | | | |
| CONTA CONTRATO 7054412171 | MÊS/ANO 05/2022 | TOTAL A PAGAR(R\$) 106,78 | VENCIMENTO 27/06/2022 | TALÃO DE PAGAMENTO | | | Evite dobrar, perfurar ou rasurar. Este canhoto será usado em leitora ótica. |
| 838800000011 067800300077 054412171235 012292435731 | | | | AUTENTICAÇÃO MECÂNICA | | | |

COMPANHIA DE ELETRICIDADE
DO ESTADO DA BAHIA
AV. EDGARD SANTOS, 300,
CABULA VI, SALVADOR, BAHIA
CEP 41181-900
CNPJ 15.139.629/0001-94
INSCRIÇÃO ESTADUAL 00478696NO



NEOENERGIA
COELBA

Tarifa Social de Energia Elétrica - Lei 10.438, de 26/04/02
TELEATENDIMENTO: 116 ou 0800 276 0116
(Ligação gratuita de telefones fixos e móveis)
Atendimento ao deficiente auditivo ou de fala: 0800 701 0155
Ouvidoria: 0800 071 7676 | SMS Falta de energia: 28116
Agência Nacional de Energia Elétrica - ANEEL 167
(Ligação gratuita de telefones fixos e móveis)
neoenergiaoelba.com.br

DADOS DO CLIENTE

MINISTERIO PUBLICO DA BAHIA

CNPJ: 04.142.491/0001-66

DATA DE VENCIMENTO
27/06/2022

TOTAL A PAGAR (R\$)
365,05

DATA DA EMISSÃO DA NOTA FISCAL
27/05/2022

DATA DA APRESENTAÇÃO
05/06/2022

NÚMERO DA NOTA FISCAL
613008978

CONTA CONTRATO
7054412260

Nº DO CLIENTE
1001729979

Nº DA INSTALAÇÃO
80105601

CLASSIFICAÇÃO

B3 COMERCIAL - OUTROS SERVIÇOS E OUTRAS ATIVIDADES
Conv. Monômia - Básico

RESERVADO AO FISCO

2268.3D60.0B1C.16FB.3225.743D.1959.D73F

DESCRIÇÃO DA NOTA FISCAL

| | QUANTIDADE | PREÇO(R\$) | VALOR(R\$) |
|----------------------------------|-------------|------------|------------|
| Consumo Ativo(kWh)-TUSD | 281,0000000 | 0,67710233 | 190,26 |
| Consumo Ativo(kWh)-TE | 281,0000000 | 0,38454483 | 108,05 |
| Contrib. Ilum. Pública Municipal | | | 66,74 |

TOTAL DA FATURA **365,05**

INFORMAÇÕES DE TRIBUTOS

| ICMS | | PIS | | COFINS | |
|-----------------|-------|-----------------|------|-----------------|------|
| BASE DE CALCULO | % | BASE DE CALCULO | % | BASE DE CALCULO | % |
| 298,31 | 27,00 | 217,77 | 0,79 | 217,77 | 3,63 |

Tarifas Aplicadas

| | |
|-------------------------|------------|
| Consumo Ativo(kWh)-TUSD | 0,47247600 |
| Consumo Ativo(kWh)-TE | 0,26835266 |

HISTÓRICO DO CONSUMO

| | kWh |
|--------|-----|
| MAI 22 | 281 |
| ABR 22 | 164 |
| MAR 22 | 177 |
| FEV 22 | 53 |
| JAN 22 | 50 |
| DEZ 21 | 202 |
| NOV 21 | 132 |
| OUT 21 | 102 |
| SET 21 | 203 |
| AGO 21 | 50 |
| JUL 21 | 50 |
| JUN 21 | 50 |
| MAI 21 | 50 |

COMPOSIÇÃO DO CONSUMO

| | | |
|-----------------------|------------|--------|
| Geração de Energia | R\$ 65,07 | 21,81% |
| Transmissão | R\$ 14,86 | 4,98% |
| Distribuição (Coelba) | R\$ 86,01 | 28,83% |
| Perdas de Energia | R\$ 16,36 | 5,48% |
| Encargos Setoriais | R\$ 25,85 | 8,67% |
| Tributos | R\$ 90,16 | 30,23% |
| Total | R\$ 298,31 | 100% |

DEMONSTRATIVO DE CONSUMO DESTA NOTA FISCAL

| NÚMERO DO MEDIDOR | TIPO DA FUNÇÃO | ANTERIOR | | ATUAL | | Nº DIAS | CONSTANTE | AJUSTE | CONSUMO (kWh) |
|-------------------|----------------|------------|----------|------------|----------|---------|-----------|--------|---------------|
| | | DATA | LEITURA | DATA | LEITURA | | | | |
| 1194402836 | CAT | 19/04/2022 | 2.204,00 | 19/05/2022 | 2.485,00 | 30 | 1,00000 | | 281,00 |

DATA PREVISTA DA PRÓXIMA LEITURA: 20/06/2022

DURAÇÃO E FREQUÊNCIA DAS INTERRUPÇÕES

| DESCRIÇÃO | CONJUNTO | VALOR APURADO | LIMITE MENSAL | LIMITE TRIM. | LIMITE ANUAL |
|--|------------|---------------------|------------------|-----------------|-----------------|
| DIC-Nº de horas sem Energia | PITUACU II | mar/2022 | | | |
| FIC-Nº de vezes sem Energia | | 0,0000 | 4,71 | 9,43 | 18,86 |
| DMIC-Duração máxima de interrupção contínua | | 0,0000 | 3,05 | 6,10 | 12,20 |
| DICRI-Duração de Interrupção em dia crítico | | 0,0000 | 2,60 | 0,00 | 0,00 |
| | | Limite DICRI: 12,22 | | | |
| EUSD-Valor do Encargo de uso do sistema de distribuição = R\$ 132,76 | | | | | |
| Todo Consumidor pode solicitar a apuração dos indicadores DIC, FIC, DMIC e DICRI a qualquer tempo. | | | | | |

INFORMAÇÕES IMPORTANTES

Na data da leitura a bandeira em vigor é a Verde. Mais informações em www.aneel.gov.br.
A partir de 22/04, tarifa com reajuste médio de 21,35% para Baixa Tensão e 20,54% para Alta Tensão-REH 3.024/22
O cliente é compensado quando há violação na continuidade individual ou do nível de tensão de fornecimento.
Pagto. em atraso gera multa 2%(Res414/ANEEL), Juros 1%a.m(Lei 10.438/02) e atualização monetária no próx. mês
O Cliente é compensado quando há descumprimento do prazo definido para os padrões de atendimento comercial.
Acréscimos legais serão aplicados sobre a COSIP paga em atraso, conforme Legislação Municipal.
Esta Nota Fiscal faz parte do Doc. Pgto. nº 610047287924 da Conta Contrato Coletiva nº 6310000017.
Regras para cobrança da contribuição para o custeio do serviço de iluminação pública (COSIP) estão à disposição no site www.neoenergiaoelba.com.br/Poder Público/Contribuição de Iluminação Pública.
A Iluminação Pública é de responsabilidade da Prefeitura.

NÍVEIS DE TENSÃO

| TENSÃO NOMINAL (V) | LIMITE DE VARIAÇÃO(V) | |
|--------------------|-----------------------|------------|
| | MÍNIMO | MÁXIMO |
| 127 220 | 117 202 | 133 231 |

AUTENTICAÇÃO MECÂNICA

DESTAQUE AQUI

| | | | |
|-------------------------------------|---------------------------|-------------------------------------|---------------------------------|
| CONTA CONTRATO 7054412260 | MÊS/ANO 05/2022 | TOTAL A PAGAR(R\$) 365,05 | VENCIMENTO 27/06/2022 |
|-------------------------------------|---------------------------|-------------------------------------|---------------------------------|

838200000037 650500300075 054412260238 012292435839



TALÃO DE PAGAMENTO

Evite dobrar, perfurar ou rasurar.
Este canhoto será usado
em leitora ótica.

AUTENTICAÇÃO MECÂNICA

COMPANHIA DE ELETRICIDADE
DO ESTADO DA BAHIA
AV. EDGARD SANTOS, 300,
CABULA VI, SALVADOR, BAHIA
CEP 41181-900
CNPJ 15.139.629/0001-94
INSCRIÇÃO ESTADUAL 00478696NO



NEOENERGIA
COELBA

Tarifa Social de Energia Elétrica - Lei 10.438, de 26/04/02
TELEATENDIMENTO: 116 ou 0800 276 0116
(Ligação gratuita de telefones fixos e móveis)
Atendimento ao deficiente auditivo ou de fala: 0800 701 0155
Ouvidoria: 0800 071 7676 | SMS Falta de energia: 28116
Agência Nacional de Energia Elétrica - ANEEL 167
(Ligação gratuita de telefones fixos e móveis)
neoenergiacoelba.com.br

DADOS DO CLIENTE

MINISTERIO PUBLICO DA BAHIA

CNPJ: 04.142.491/0001-66

DATA DE VENCIMENTO
27/06/2022

TOTAL A PAGAR (R\$)
735,63

DATA DA EMISSÃO DA NOTA FISCAL
27/05/2022

DATA DA APRESENTAÇÃO
05/06/2022

NÚMERO DA NOTA FISCAL
613008979

CONTA CONTRATO
7054412376

Nº DO CLIENTE
1001729979

Nº DA INSTALAÇÃO
50105737

CLASSIFICAÇÃO

B3 COMERCIAL - OUTROS SERVIÇOS E OUTRAS ATIVIDADES
Conv. Monômia - Básico

RESERVADO AO FISCO

B005.1010.3C12.4670.7685.2EE4.C406.79B4

DESCRIÇÃO DA NOTA FISCAL

| | QUANTIDADE | PREÇO(R\$) | VALOR(R\$) |
|----------------------------------|-------------|------------|------------|
| Consumo Ativo(kWh)-TUSD | 552,0000000 | 0,67713179 | 373,77 |
| Consumo Ativo(kWh)-TE | 552,0000000 | 0,38458454 | 212,29 |
| Contrib. Ilum. Pública Municipal | | | 149,57 |

| Tarifas Aplicadas | |
|-------------------------|------------|
| Consumo Ativo(kWh)-TUSD | 0,47247600 |
| Consumo Ativo(kWh)-TE | 0,26835266 |

HISTÓRICO DO CONSUMO

| | kWh |
|--------|-----|
| MAI 22 | 552 |
| ABR 22 | 419 |
| MAR 22 | 533 |
| FEV 22 | 385 |
| JAN 22 | 402 |
| DEZ 21 | 470 |
| NOV 21 | 379 |
| OUT 21 | 466 |
| SET 21 | 613 |
| AGO 21 | 265 |
| JUL 21 | 255 |
| JUN 21 | 290 |
| MAI 21 | 253 |

COMPOSIÇÃO DO CONSUMO

| | | |
|-----------------------|------------|--------|
| Geração de Energia | R\$ 127,83 | 21,81% |
| Transmissão | R\$ 29,20 | 4,98% |
| Distribuição (Coelba) | R\$ 168,97 | 28,83% |
| Perdas de Energia | R\$ 32,14 | 5,48% |
| Encargos Setoriais | R\$ 50,79 | 8,67% |
| Tributos | R\$ 177,13 | 30,23% |
| Total | R\$ 586,06 | 100% |

TOTAL DA FATURA 735,63

INFORMAÇÕES DE TRIBUTOS

| ICMS | | PIS | | COFINS | |
|-----------------|-------|-----------------|------|-----------------|------|
| BASE DE CALCULO | % | BASE DE CALCULO | % | BASE DE CALCULO | % |
| 586,06 | 27,00 | 427,82 | 0,79 | 427,82 | 3,63 |

DEMONSTRATIVO DE CONSUMO DESTA NOTA FISCAL

| NÚMERO DO MEDIDOR | TIPO DA FUNÇÃO | ANTERIOR | | ATUAL | | Nº DIAS | CONSTANTE | AJUSTE | CONSUMO (kWh) |
|-------------------|----------------|------------|----------|------------|----------|---------|-----------|--------|---------------|
| | | DATA | LEITURA | DATA | LEITURA | | | | |
| 1194402810 | CAT | 19/04/2022 | 8.744,00 | 19/05/2022 | 9.296,00 | 30 | 1,00000 | | 552,00 |

DATA PREVISTA DA PRÓXIMA LEITURA: 20/06/2022

DURAÇÃO E FREQUÊNCIA DAS INTERRUPÇÕES

| DESCRIÇÃO | CONJUNTO | VALOR APURADO | LIMITE MENSAL | LIMITE TRIM. | LIMITE ANUAL |
|--|------------|---------------------|---------------|--------------|--------------|
| DIC-Nº de horas sem Energia | PITUACU II | mar/2022 | | | |
| FIC-Nº de vezes sem Energia | | 0,0000 | 4,71 | 9,43 | 18,86 |
| DMIC-Duração máxima de interrupção contínua | | 0,0000 | 3,05 | 6,10 | 12,20 |
| | | 0,0000 | 2,60 | 0,00 | 0,00 |
| DICRI-Duração de Interrupção em dia crítico | | Limite DICRI: 12,22 | | | |
| EUSD-Valor do Encargo de uso do sistema de distribuição = R\$ 260,80 | | | | | |
| Todo Consumidor pode solicitar a apuração dos indicadores DIC, FIC, DMIC e DICRI a qualquer tempo. | | | | | |

INFORMAÇÕES IMPORTANTES

Na data da leitura a bandeira em vigor é a Verde. Mais informações em www.aneel.gov.br.
A partir de 22/04, tarifa com reajuste médio de 21,35% para Baixa Tensão e 20,54% para Alta Tensão-REH 3.024/22
O cliente é compensado quando há violação na continuidade individual ou do nível de tensão de fornecimento.
Pagto. em atraso gera multa 2%(Res414/ANEEL), Juros 1%a.m(Lei 10.438/02) e atualização monetária no próx. mês
O Cliente é compensado quando há descumprimento do prazo definido para os padrões de atendimento comercial.
Acréscimos legais serão aplicados sobre a COSIP paga em atraso, conforme Legislação Municipal.
Esta Nota Fiscal faz parte do Doc. Pgto. nº 610047287924 da Conta Contrato Coletiva nº 6310000017.
Regras para cobrança da contribuição para o custeio do serviço de iluminação pública (COSIP) estão à disposição no site www.neoenergiacoelba.com.br/Poder Público/Contribuição de Iluminação Pública.
A Iluminação Pública é de responsabilidade da Prefeitura.

NÍVEIS DE TENSÃO

| TENSÃO NOMINAL (V) | LIMITE DE VARIAÇÃO(V) | |
|--------------------|-----------------------|------------|
| | MÍNIMO | MÁXIMO |
| 127 220 | 117 202 | 133 231 |

AUTENTICAÇÃO MECÂNICA

DESTAQUE AQUI

| | | | |
|------------------------------|--------------------|------------------------------|--------------------------|
| CONTA CONTRATO 7054412376 | MÊS/ANO 05/2022 | TOTAL A PAGAR(R\$) 735,63 | VENCIMENTO 27/06/2022 |
|------------------------------|--------------------|------------------------------|--------------------------|

838000000076 356300300071 054412376236 012292435936



TALÃO DE PAGAMENTO

Evite dobrar, perfurar ou rasurar.
Este canhoto será usado
em leitora ótica.

AUTENTICAÇÃO MECÂNICA

COMPANHIA DE ELETRICIDADE
DO ESTADO DA BAHIA
AV. EDGARD SANTOS, 300,
CABULA VI, SALVADOR, BAHIA
CEP 41181-900
CNPJ 15.139.629/0001-94
INSCRIÇÃO ESTADUAL 00478696NO



Tarifa Social de Energia Elétrica - Lei 10.438, de 26/04/02
TELEATENDIMENTO: 116 ou 0800 276 0116
(Ligação gratuita de telefones fixos e móveis)
Atendimento ao deficiente auditivo ou de fala: 0800 701 0155
Ouvidoria: 0800 071 7676 | SMS Falta de energia: 28116
Agência Nacional de Energia Elétrica - ANEEL 167
(Ligação gratuita de telefones fixos e móveis)
neoenergiacoelba.com.br

DADOS DO CLIENTE

MINISTÉRIO PÚBLICO DA BAHIA

CNPJ: 04.142.491/0001-66

DATA DE VENCIMENTO**27/06/2022****TOTAL A PAGAR (R\$)****58,97****DATA DA EMISSÃO DA NOTA FISCAL****27/05/2022****DATA DA APRESENTAÇÃO****05/06/2022****NÚMERO DA NOTA FISCAL****613008980****CONTA CONTRATO****7054412490****Nº DO CLIENTE**

1001729979

Nº DA INSTALAÇÃO

20105722

CLASSIFICAÇÃOB3 COMERCIAL - OUTROS SERVIÇOS E OUTRAS ATIVIDADES
Conv. Monômia - Básico**RESERVADO AO FISCO**

F8C0.094E.57FE.8E46.8256.055A.1F9A.791F

DESCRIÇÃO DA NOTA FISCAL

| | QUANTIDADE | PREÇO(R\$) | VALOR(R\$) |
|----------------------------------|------------|------------|------------|
| Consumo Ativo(kWh)-TUSD | 50,0000000 | 0,67667600 | 33,83 |
| Consumo Ativo(kWh)-TE | 50,0000000 | 0,38415266 | 19,20 |
| Contrib. Ilum. Pública Municipal | | | 5,94 |

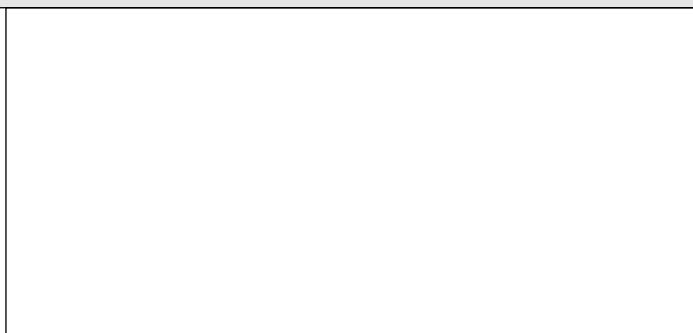
**Tarifas Aplicadas**

| | |
|-------------------------|------------|
| Consumo Ativo(kWh)-TUSD | 0,47247600 |
| Consumo Ativo(kWh)-TE | 0,26835266 |

HISTÓRICO DO CONSUMO

| | kWh |
|--------|-----|
| MAI 22 | 50 |
| ABR 22 | 50 |
| MAR 22 | 50 |
| FEV 22 | 50 |
| JAN 22 | 50 |
| DEZ 21 | 50 |
| NOV 21 | 50 |
| OUT 21 | 50 |
| SET 21 | 50 |
| AGO 21 | 50 |
| JUL 21 | 50 |
| JUN 21 | 50 |
| MAI 21 | 50 |

TOTAL DA FATURA**58,97****INFORMAÇÕES DE TRIBUTOS**

| ICMS | | PIS | | COFINS | |
|-----------------|-------|-----------------|------|-----------------|------|
| BASE DE CÁLCULO | % | BASE DE CÁLCULO | % | BASE DE CÁLCULO | % |
| 53,03 | 27,00 | 38,71 | 0,79 | 38,71 | 3,63 |

DEMONSTRATIVO DE CONSUMO DESTA NOTA FISCAL

| NÚMERO DO MEDIDOR | TIPO DA FUNÇÃO | ANTERIOR | | ATUAL | | Nº DIAS | CONSTANTE | AJUSTE | CONSUMO (kWh) |
|-------------------|----------------|------------|---------|------------|---------|---------|-----------|--------|---------------|
| | | DATA | LEITURA | DATA | LEITURA | | | | |
| 1194402798 | CAT | 19/04/2022 | 115,00 | 19/05/2022 | 146,00 | 30 | 1,00000 | | 31,00 |

DATA PREVISTA DA PRÓXIMA LEITURA: 20/06/2022

DURAÇÃO E FREQUÊNCIA DAS INTERRUPTÕES

| DESCRIÇÃO | CONJUNTO | VALOR APURADO | LIMITE MENSAL | LIMITE TRIM. | LIMITE ANUAL |
|--|------------|---------------------|---------------|--------------|--------------|
| DIC-Nº de horas sem Energia | PITUACU II | mar/2022 | | | |
| FIC-Nº de vezes sem Energia | | 0,0000 | 4,71 | 9,43 | 18,86 |
| DMIC-Duração máxima de interrupção contínua | | 0,0000 | 3,05 | 6,10 | 12,20 |
| DICRI-Duração de Interrupção em dia crítico | | 0,0000 | 2,60 | 0,00 | 0,00 |
| | | Limite DICRI: 12,22 | | | |
| EUSD-Valor do Encargo de uso do sistema de distribuição = R\$ 23,62 | | | | | |
| Todo Consumidor pode solicitar a apuração dos indicadores DIC, FIC, DMIC e DICRI a qualquer tempo. | | | | | |

INFORMAÇÕES IMPORTANTES

Na data da leitura a bandeira em vigor é a Verde. Mais informações em www.aneel.gov.br.
A partir de 22/04, tarifa com reajuste médio de 21,35% para Baixa Tensão e 20,54% para Alta Tensão-REH 3.024/22.
O cliente é compensado quando há violação na continuidade individual ou do nível de tensão de fornecimento.
Pagto. em atraso gera multa 2%(Res414/ANEEL), Juros 1%a.m(Lei 10.438/02) e atualização monetária no próx. mês.
O Cliente é compensado quando há descumprimento do prazo definido para os padrões de atendimento comercial.
Acréscimos legais serão aplicados sobre a COSIP paga em atraso, conforme Legislação Municipal.
Esta Nota Fiscal faz parte do Doc. Pgto. nº 610047287924 da Conta Contrato Coletiva nº 6310000017.
Regras para cobrança da contribuição para o custeio do serviço de iluminação pública (COSIP) estão à disposição no site www.neoenergiacoelba.com.br/Poder Público/Contribuição de Iluminação Pública.
A Iluminação Pública é de responsabilidade da Prefeitura.

NÍVEIS DE TENSÃO

| TENSÃO NOMINAL (V) | LIMITE DE VARIAÇÃO(V) | |
|--------------------|-----------------------|------------|
| | MÍNIMO | MÁXIMO |
| 127 220 | 117 202 | 133 231 |

AUTENTICAÇÃO MECÂNICA**DESTAQUE AQUI**

| | | | |
|-------------------------------------|---------------------------|------------------------------------|---------------------------------|
| CONTA CONTRATO 7054412490 | MÊS/ANO 05/2022 | TOTAL A PAGAR(R\$) 58,97 | VENCIMENTO 27/06/2022 |
|-------------------------------------|---------------------------|------------------------------------|---------------------------------|

TALÃO DE PAGAMENTO

Evite dobrar, perfurar ou rasurar.
Este canhoto será usado
em leitora ótica.

AUTENTICAÇÃO MECÂNICA

838000000009 589700300078 054412490233 012292436037



A partir de 22/04/2022, a tarifa com reajuste médio de 21,35% para Baixa Tensão e 20,54% para Alta Tensão-REH 3.024/22.

COMPANHIA DE ELETRICIDADE
DO ESTADO DA BAHIA
AV. EDGARD SANTOS, 300,
CABULA VI, SALVADOR, BAHIA
CEP 41181-900
CNPJ 15.139.629/0001-94
INSCRIÇÃO ESTADUAL 00478696NO



Tarifa Social de Energia Elétrica - Lei 10.438, de 26/04/02
TELEATENDIMENTO: 116 ou 0800 276 0116
(Ligação gratuita de telefones fixos e móveis)
Atendimento ao deficiente auditivo ou de fala: 0800 701 0155
Ouvidoria: 0800 071 7676 | SMS Falta de energia: 28116
Agência Nacional de Energia Elétrica - ANEEL 167
(Ligação gratuita de telefones fixos e móveis)
neoenergiacoelba.com.br

DADOS DO CLIENTE

MINISTERIO PUBLICO DA BAHIA

CNPJ: 04.142.491/0001-66

DATA DE VENCIMENTO
27/06/2022

TOTAL A PAGAR (R\$)
367,18

DATA DA EMISSÃO DA NOTA FISCAL
27/05/2022

DATA DA APRESENTAÇÃO
05/06/2022

NÚMERO DA NOTA FISCAL
613008981

CONTA CONTRATO
7054412813

Nº DO CLIENTE
1001729979

Nº DA INSTALAÇÃO
90105899

CLASSIFICAÇÃO

B3 COMERCIAL - OUTROS SERVIÇOS E OUTRAS ATIVIDADES
Conv. Monômia - Básico

RESERVADO AO FISCO

757F.14BB.CF5B.8940.F2EB.59EB.12FD.90F9

DESCRIÇÃO DA NOTA FISCAL

| | QUANTIDADE | PREÇO(R\$) | VALOR(R\$) |
|----------------------------------|-------------|------------|------------|
| Consumo Ativo(kWh)-TUSD | 283,0000000 | 0,67710497 | 191,62 |
| Consumo Ativo(kWh)-TE | 283,0000000 | 0,38453640 | 108,82 |
| Contrib. Ilum. Pública Municipal | | | 66,74 |

| Tarifas Aplicadas | |
|-------------------------|------------|
| Consumo Ativo(kWh)-TUSD | 0,47247600 |
| Consumo Ativo(kWh)-TE | 0,26835266 |

HISTÓRICO DO CONSUMO

| | kWh |
|--------|-----|
| MAI 22 | 283 |
| ABR 22 | 150 |
| MAR 22 | 122 |
| FEV 22 | 81 |
| JAN 22 | 195 |
| DEZ 21 | 107 |
| NOV 21 | 69 |
| OUT 21 | 50 |
| SET 21 | 50 |
| AGO 21 | 50 |
| JUL 21 | 50 |
| JUN 21 | 50 |
| MAI 21 | 105 |

COMPOSIÇÃO DO CONSUMO

| | | |
|-----------------------|-------------------|-------------|
| Geração de Energia | R\$ 65,53 | 21,81% |
| Transmissão | R\$ 14,97 | 4,98% |
| Distribuição (Coelba) | R\$ 86,62 | 28,83% |
| Perdas de Energia | R\$ 16,48 | 5,49% |
| Encargos Setoriais | R\$ 26,04 | 8,67% |
| Tributos | R\$ 90,80 | 30,22% |
| Total | R\$ 300,44 | 100% |

TOTAL DA FATURA **367,18**

INFORMAÇÕES DE TRIBUTOS

| ICMS | | PIS | | COFINS | |
|-----------------|-------|------------------|--------|-----------------|------|
| BASE DE CALCULO | % | VALOR DO IMPOSTO | % | BASE DE CALCULO | % |
| 300,44 | 27,00 | 81,12 | 219,32 | 0,79 | 1,73 |
| | | | | 219,32 | 3,63 |
| | | | | | 7,96 |

DEMONSTRATIVO DE CONSUMO DESTA NOTA FISCAL

| NÚMERO DO MEDIDOR | TIPO DA FUNÇÃO | ANTERIOR | | ATUAL | | Nº DIAS | CONSTANTE | AJUSTE | CONSUMO (kWh) |
|-------------------|----------------|------------|----------|------------|----------|---------|-----------|--------|---------------|
| | | DATA | LEITURA | DATA | LEITURA | | | | |
| 1194402771 | CAT | 19/04/2022 | 2.523,00 | 19/05/2022 | 2.806,00 | 30 | 1,00000 | | 283,00 |

DATA PREVISTA DA PRÓXIMA LEITURA: 20/06/2022

DURAÇÃO E FREQUÊNCIA DAS INTERRUPTÕES

| DESCRIÇÃO | CONJUNTO | VALOR APURADO | LIMITE MENSAL | LIMITE TRIM. | LIMITE ANUAL |
|--|------------|---------------------|---------------|--------------|--------------|
| DIC-Nº de horas sem Energia | PITUACU II | mar/2022 | | | |
| FIC-Nº de vezes sem Energia | | 0,0000 | 4,71 | 9,43 | 18,86 |
| DMIC-Duração máxima de interrupção contínua | | 0,0000 | 3,05 | 6,10 | 12,20 |
| DICRI-Duração de Interrupção em dia crítico | | 0,0000 | 2,60 | 0,00 | 0,00 |
| | | Limite DICRI: 12,22 | | | |
| EUSD-Valor do Encargo de uso do sistema de distribuição = R\$ 133,71 | | | | | |
| Todo Consumidor pode solicitar a apuração dos indicadores DIC, FIC, DMIC e DICRI a qualquer tempo. | | | | | |

INFORMAÇÕES IMPORTANTES

Na data da leitura a bandeira em vigor é a Verde. Mais informações em www.aneel.gov.br.
A partir de 22/04, tarifa com reajuste médio de 21,35% para Baixa Tensão e 20,54% para Alta Tensão-REH 3.024/22.
O cliente é compensado quando há violação na continuidade individual ou do nível de tensão de fornecimento.
Pagto. em atraso gera multa 2%(Res414/ANEEL), Juros 1%a.m(Lei 10.438/02) e atualização monetária no próx. mês.
O Cliente é compensado quando há descumprimento do prazo definido para os padrões de atendimento comercial.
Acréscimos legais serão aplicados sobre a COSIP paga em atraso, conforme Legislação Municipal.
Esta Nota Fiscal faz parte do Doc. Pgto. nº 610047287924 da Conta Contrato Coletiva nº 6310000017.
Regras para cobrança da contribuição para o custeio do serviço de iluminação pública (COSIP) estão à disposição no site www.neoenergiacoelba.com.br/Poder Público/Contribuição de Iluminação Pública.
A Iluminação Pública é de responsabilidade da Prefeitura.

NÍVEIS DE TENSÃO

| TENSÃO NOMINAL (V) | LIMITE DE VARIAÇÃO(V) | |
|--------------------|-----------------------|------------|
| | MÍNIMO | MÁXIMO |
| 127 220 | 117 202 | 133 231 |

AUTENTICAÇÃO MECÂNICA

DESTAQUE AQUI

| | | | |
|-------------------------------------|---------------------------|-------------------------------------|---------------------------------|
| CONTA CONTRATO 7054412813 | MÊS/ANO 05/2022 | TOTAL A PAGAR(R\$) 367,18 | VENCIMENTO 27/06/2022 |
|-------------------------------------|---------------------------|-------------------------------------|---------------------------------|

838300000039 671800300073 054412813237 012292436134



TALÃO DE PAGAMENTO

Evite dobrar, perfurar ou rasurar.
Este canhoto será usado
em leitora ótica.

AUTENTICAÇÃO MECÂNICA

COMPANHIA DE ELETRICIDADE
DO ESTADO DA BAHIA
AV. EDGARD SANTOS, 300,
CABULA VI, SALVADOR, BAHIA
CEP 41181-900
CNPJ 15.139.629/0001-94
INSCRIÇÃO ESTADUAL 00478696NO



NEOENERGIA
COELBA

Tarifa Social de Energia Elétrica - Lei 10.438, de 26/04/02
TELEATENDIMENTO: 116 ou 0800 276 0116
(Ligação gratuita de telefones fixos e móveis)
Atendimento ao deficiente auditivo ou de fala: 0800 701 0155
Ouvidoria: 0800 071 7676 | SMS Falta de energia: 28116
Agência Nacional de Energia Elétrica - ANEEL 167
(Ligação gratuita de telefones fixos e móveis)
neoenergiaoelba.com.br

DADOS DO CLIENTE

MINISTERIO PUBLICO DA BAHIA

CNPJ: 04.142.491/0001-66

DATA DE VENCIMENTO
27/06/2022

TOTAL A PAGAR (R\$)
64,65

DATA DA EMISSÃO DA NOTA FISCAL
27/05/2022

DATA DA APRESENTAÇÃO
05/06/2022

NÚMERO DA NOTA FISCAL
613008982

CONTA CONTRATO
7054413003

Nº DO CLIENTE
1001729979

Nº DA INSTALAÇÃO
70105887

CLASSIFICAÇÃO

B3 COMERCIAL - OUTROS SERVIÇOS E OUTRAS ATIVIDADES
Conv. Monômia - Básico

RESERVADO AO FISCO

DA7F.6572.5C4E.AC1D.7DFA.6065.624C.568A

DESCRIÇÃO DA NOTA FISCAL

| | QUANTIDADE | PREÇO(R\$) | VALOR(R\$) |
|----------------------------------|------------|------------|------------|
| Consumo Ativo(kWh)-TUSD | 51,0000000 | 0,67678972 | 34,51 |
| Consumo Ativo(kWh)-TE | 51,0000000 | 0,38423501 | 19,59 |
| Contrib. Ilum. Pública Municipal | | | 10,55 |

TOTAL DA FATURA **64,65**

INFORMAÇÕES DE TRIBUTOS

| ICMS | | PIS | | COFINS | |
|-----------------|-------|-----------------|-------|-----------------|------|
| BASE DE CALCULO | % | BASE DE CALCULO | % | BASE DE CALCULO | % |
| 54,10 | 27,00 | 14,61 | 39,49 | 0,79 | 0,31 |
| | | | | 39,49 | 3,63 |
| | | | | | 1,43 |

Tarifas Aplicadas

| | |
|-------------------------|------------|
| Consumo Ativo(kWh)-TUSD | 0,47247600 |
| Consumo Ativo(kWh)-TE | 0,26835266 |

HISTÓRICO DO CONSUMO

| | kWh |
|--------|-----|
| MAI 22 | 51 |
| ABR 22 | 50 |
| MAR 22 | 50 |
| FEV 22 | 50 |
| JAN 22 | 50 |
| DEZ 21 | 50 |
| NOV 21 | 50 |
| OUT 21 | 50 |
| SET 21 | 50 |
| AGO 21 | 50 |
| JUL 21 | 50 |
| JUN 21 | 50 |
| MAI 21 | 50 |

COMPOSIÇÃO DO CONSUMO

| | | |
|-----------------------|-----------|--------|
| Geração de Energia | R\$ 11,80 | 21,81% |
| Transmissão | R\$ 2,70 | 4,99% |
| Distribuição (Coelba) | R\$ 15,60 | 28,84% |
| Perdas de Energia | R\$ 2,97 | 5,49% |
| Encargos Setoriais | R\$ 4,69 | 8,67% |
| Tributos | R\$ 16,34 | 30,20% |
| Total | R\$ 54,10 | 100% |

DEMONSTRATIVO DE CONSUMO DESTA NOTA FISCAL

| NÚMERO DO MEDIDOR | TIPO DA FUNÇÃO | ANTERIOR | | ATUAL | | Nº DIAS | CONSTANTE | AJUSTE | CONSUMO (kWh) |
|-------------------|----------------|------------|---------|------------|---------|---------|-----------|--------|---------------|
| | | DATA | LEITURA | DATA | LEITURA | | | | |
| 1194402780 | CAT | 19/04/2022 | 245,00 | 19/05/2022 | 296,00 | 30 | 1,00000 | | 51,00 |

DATA PREVISTA DA PRÓXIMA LEITURA: 20/06/2022

DURAÇÃO E FREQUÊNCIA DAS INTERRUPÇÕES

| DESCRIÇÃO | CONJUNTO | VALOR APURADO | LIMITE MENSAL | LIMITE TRIM. | LIMITE ANUAL |
|--|------------|---------------------|---------------|--------------|--------------|
| DIC-Nº de horas sem Energia | PITUACU II | mar/2022 | | | |
| FIC-Nº de vezes sem Energia | | 0,0000 | 4,71 | 9,43 | 18,86 |
| DMIC-Duração máxima de interrupção contínua | | 0,0000 | 3,05 | 6,10 | 12,20 |
| DICRI-Duração de Interrupção em dia crítico | | 0,0000 | 2,60 | 0,00 | 0,00 |
| | | Limite DICRI: 12,22 | | | |
| EUSD-Valor do Encargo de uso do sistema de distribuição = R\$ 24,09 | | | | | |
| Todo Consumidor pode solicitar a apuração dos indicadores DIC, FIC, DMIC e DICRI a qualquer tempo. | | | | | |

INFORMAÇÕES IMPORTANTES

Na data da leitura a bandeira em vigor é a Verde. Mais informações em www.aneel.gov.br.
A partir de 22/04, tarifa com reajuste médio de 21,35% para Baixa Tensão e 20,54% para Alta Tensão-REH 3.024/22.
O cliente é compensado quando há violação na continuidade individual ou do nível de tensão de fornecimento.
Pagto. em atraso gera multa 2%(Res414/ANEEL), Juros 1%a.m(Lei 10.438/02) e atualização monetária no próx. mês.
O Cliente é compensado quando há descumprimento do prazo definido para os padrões de atendimento comercial.
Acréscimos legais serão aplicados sobre a COSIP paga em atraso, conforme Legislação Municipal.
Esta Nota Fiscal faz parte do Doc. Pgto. nº 610047287924 da Conta Contrato Coletiva nº 6310000017.
Regras para cobrança da contribuição para o custeio do serviço de iluminação pública (COSIP) estão à disposição no site www.neoenergiaoelba.com.br/Poder Público/Contribuição de Iluminação Pública.
A Iluminação Pública é de responsabilidade da Prefeitura.

NÍVEIS DE TENSÃO

| TENSÃO NOMINAL (V) | LIMITE DE VARIAÇÃO(V) | |
|--------------------|-----------------------|------------|
| | MÍNIMO | MÁXIMO |
| 127 220 | 117 202 | 133 231 |

AUTENTICAÇÃO MECÂNICA

DESTAQUE AQUI

| | | | |
|-------------------------------------|---------------------------|------------------------------------|---------------------------------|
| CONTA CONTRATO 7054413003 | MÊS/ANO 05/2022 | TOTAL A PAGAR(R\$) 64,65 | VENCIMENTO 27/06/2022 |
|-------------------------------------|---------------------------|------------------------------------|---------------------------------|

838700000001 646500300077 054413003239 012292436231



TALÃO DE PAGAMENTO

Evite dobrar, perfurar ou rasurar.
Este canhoto será usado
em leitora ótica.

AUTENTICAÇÃO MECÂNICA

COMPANHIA DE ELETRICIDADE
DO ESTADO DA BAHIA
AV. EDGARD SANTOS, 300,
CABULA VI, SALVADOR, BAHIA
CEP 41181-900
CNPJ 15.139.629/0001-94
INSCRIÇÃO ESTADUAL 00478696NO



NEOENERGIA
COELBA

Tarifa Social de Energia Elétrica - Lei 10.438, de 26/04/02
TELEATENDIMENTO: 116 ou 0800 276 0116
(Ligação gratuita de telefones fixos e móveis)
Atendimento ao deficiente auditivo ou de fala: 0800 701 0155
Ouvidoria: 0800 071 7676 | SMS Falta de energia: 28116
Agência Nacional de Energia Elétrica - ANEEL 167
(Ligação gratuita de telefones fixos e móveis)
neoenergiacoelba.com.br

DADOS DO CLIENTE

MINISTERIO PUBLICO DA BAHIA

CNPJ: 04.142.491/0001-66

DATA DE VENCIMENTO
27/06/2022

TOTAL A PAGAR (R\$)
58,97

DATA DA EMISSÃO DA NOTA FISCAL
27/05/2022

DATA DA APRESENTAÇÃO
05/06/2022

NÚMERO DA NOTA FISCAL
613008983

CONTA CONTRATO
7054413275

Nº DO CLIENTE
1001729979

Nº DA INSTALAÇÃO
50105738

CLASSIFICAÇÃO

B3 COMERCIAL - OUTROS SERVIÇOS E OUTRAS ATIVIDADES
Conv. Monômia - Básico

RESERVADO AO FISCO

6040.8BB9.23B4.18D4.9A6E.DCBB.717E.FD1C

DESCRIÇÃO DA NOTA FISCAL

| | QUANTIDADE | PREÇO(R\$) | VALOR(R\$) |
|----------------------------------|------------|------------|------------|
| Consumo Ativo(kWh)-TUSD | 50,0000000 | 0,67667600 | 33,83 |
| Consumo Ativo(kWh)-TE | 50,0000000 | 0,38415266 | 19,20 |
| Contrib. Ilum. Pública Municipal | | | 5,94 |

TOTAL DA FATURA **58,97**

INFORMAÇÕES DE TRIBUTOS

| ICMS | | PIS | | COFINS | |
|-----------------|-------|-----------------|------|-----------------|------|
| BASE DE CALCULO | % | BASE DE CALCULO | % | BASE DE CALCULO | % |
| 53,03 | 27,00 | 38,71 | 0,79 | 38,71 | 3,63 |

Tarifas Aplicadas
Consumo Ativo(kWh)-TUSD 0,47247600
Consumo Ativo(kWh)-TE 0,26835266

HISTÓRICO DO CONSUMO

| | kWh |
|--------|-----|
| MAI 22 | 50 |
| ABR 22 | 50 |
| MAR 22 | 50 |
| FEV 22 | 50 |
| JAN 22 | 50 |
| DEZ 21 | 50 |
| NOV 21 | 50 |
| OUT 21 | 50 |
| SET 21 | 50 |
| AGO 21 | 50 |
| JUL 21 | 50 |
| JUN 21 | 50 |
| MAI 21 | 50 |

Faturado pelo mínimo da fase
- Custo de Disponibilidade,
Artigo 98, Resolução ANEEL
414/2010.

DEMONSTRATIVO DE CONSUMO DESTA NOTA FISCAL

| NÚMERO DO MEDIDOR | TIPO DA FUNÇÃO | ANTERIOR | | ATUAL | | Nº DIAS | CONSTANTE | AJUSTE | CONSUMO (kWh) |
|-------------------|----------------|------------|---------|------------|---------|---------|-----------|--------|---------------|
| | | DATA | LEITURA | DATA | LEITURA | | | | |
| 1194402763 | CAT | 19/04/2022 | 383,00 | 19/05/2022 | 432,00 | 30 | 1,00000 | | 49,00 |

DATA PREVISTA DA PRÓXIMA LEITURA: 20/06/2022

DURAÇÃO E FREQUÊNCIA DAS INTERRUPTÕES

| DESCRIÇÃO | CONJUNTO | VALOR APURADO | LIMITE MENSAL | LIMITE TRIM. | LIMITE ANUAL |
|--|------------|---------------------|---------------|--------------|--------------|
| DIC-Nº de horas sem Energia | PITUACU II | mar/2022 | | | |
| FIC-Nº de vezes sem Energia | | 0,0000 | 4,71 | 9,43 | 18,86 |
| DMIC-Duração máxima de interrupção contínua | | 0,0000 | 3,05 | 6,10 | 12,20 |
| DICRI-Duração de Interrupção em dia crítico | | 0,0000 | 2,60 | 0,00 | 0,00 |
| | | Limite DICRI: 12,22 | | | |
| EUSD-Valor do Encargo de uso do sistema de distribuição = R\$ 23,62 | | | | | |
| Todo Consumidor pode solicitar a apuração dos indicadores DIC, FIC, DMIC e DICRI a qualquer tempo. | | | | | |

INFORMAÇÕES IMPORTANTES

Na data da leitura a bandeira em vigor é a Verde. Mais informações em www.aneel.gov.br.
A partir de 22/04, tarifa com reajuste médio de 21,35% para Baixa Tensão e 20,54% para Alta Tensão-REH 3.024/22
O cliente é compensado quando há violação na continuidade individual ou do nível de tensão de fornecimento.
Pagto. em atraso gera multa 2%(Res414/ANEEL), Juros 1%a.m(Lei 10.438/02) e atualização monetária no próx. mês
O Cliente é compensado quando há descumprimento do prazo definido para os padrões de atendimento comercial.
Acréscimos legais serão aplicados sobre a COSIP paga em atraso, conforme Legislação Municipal.
Esta Nota Fiscal faz parte do Doc. Pgto. nº 610047287924 da Conta Contrato Coletiva nº 6310000017.
Regras para cobrança da contribuição para o custeio do serviço de iluminação pública (COSIP) estão à disposição no site www.neoenergiacoelba.com.br/Poder Público/Contribuição de Iluminação Pública.
A Iluminação Pública é de responsabilidade da Prefeitura.

NÍVEIS DE TENSÃO

| TENSÃO NOMINAL (V) | LIMITE DE VARIAÇÃO(V) | |
|--------------------|-----------------------|------------|
| | MÍNIMO | MÁXIMO |
| 127 220 | 117 202 | 133 231 |

AUTENTICAÇÃO MECÂNICA

DESTAQUE AQUI

| | | | |
|-------------------------------------|---------------------------|------------------------------------|---------------------------------|
| CONTA CONTRATO 7054413275 | MÊS/ANO 05/2022 | TOTAL A PAGAR(R\$) 58,97 | VENCIMENTO 27/06/2022 |
|-------------------------------------|---------------------------|------------------------------------|---------------------------------|

838900000005 589700300078 054413275239 012292436339



TALÃO DE PAGAMENTO

Evite dobrar, perfurar ou rasurar.
Este canhoto será usado
em leitora ótica.

AUTENTICAÇÃO MECÂNICA

COMPANHIA DE ELETRICIDADE
DO ESTADO DA BAHIA
AV. EDGARD SANTOS, 300,
CABULA VI, SALVADOR, BAHIA
CEP 41181-900
CNPJ 15.139.629/0001-94
INSCRIÇÃO ESTADUAL 00478696NO



Tarifa Social de Energia Elétrica - Lei 10.438, de 26/04/02
TELEATENDIMENTO: 116 ou 0800 276 0116
(Ligação gratuita de telefones fixos e móveis)
Atendimento ao deficiente auditivo ou de fala: 0800 701 0155
Ouvidoria: 0800 071 7676 | SMS Falta de energia: 28116
Agência Nacional de Energia Elétrica - ANEEL 167
(Ligação gratuita de telefones fixos e móveis)
neoenergiaoelba.com.br

DADOS DO CLIENTE

MINISTERIO PUBLICO DA BAHIA

CNPJ: 04.142.491/0001-66

DATA DE VENCIMENTO
27/06/2022**TOTAL A PAGAR (R\$)**
510,52**DATA DA EMISSÃO DA NOTA FISCAL**
27/05/2022**DATA DA APRESENTAÇÃO**
05/06/2022**NÚMERO DA NOTA FISCAL**
613008984**CONTA CONTRATO**
7062087050**Nº DO CLIENTE**
1001729979**Nº DA INSTALAÇÃO**
1026187**CLASSIFICAÇÃO**B3 PODER PUBLICO - ESTADUAL OU DISTRITAL
Conv. Monômia - Trifásico**RESERVADO AO FISCO**

DB28.2618.2890.8061.693F.722E.720F.94A8

DESCRIÇÃO DA NOTA FISCAL

| | QUANTIDADE | PREÇO(R\$) | VALOR(R\$) |
|----------------------------|-------------|------------|------------|
| Consumo Ativo(kWh)-TUSD | 675,0000000 | 0,47896282 | 323,29 |
| Consumo Ativo(kWh)-TE | 675,0000000 | 0,27220177 | 183,73 |
| Acréscimo Bandeira AMARELA | | | 3,50 |

| Tarifas Aplicadas | |
|-------------------------|------------|
| Consumo Ativo(kWh)-TUSD | 0,45780727 |
| Consumo Ativo(kWh)-TE | 0,26018696 |

HISTÓRICO DO CONSUMO

| | kWh |
|--------|-----|
| MAI 22 | 675 |
| ABR 22 | 729 |
| MAR 22 | 593 |
| FEV 22 | 655 |
| JAN 22 | 369 |
| DEZ 21 | 978 |
| NOV 21 | 213 |
| OUT 21 | 732 |
| SET 21 | 502 |
| AGO 21 | 635 |
| JUL 21 | |
| JUN 21 | |
| MAI 21 | |

COMPOSIÇÃO DO CONSUMO

| | | |
|-----------------------|-------------------|-------------|
| Geração de Energia | R\$ 152,54 | 29,88% |
| Transmissão | R\$ 34,84 | 6,82% |
| Distribuição (Coelba) | R\$ 201,63 | 39,50% |
| Perdas de Energia | R\$ 38,35 | 7,51% |
| Encargos Setoriais | R\$ 60,60 | 11,87% |
| Tributos | R\$ 22,56 | 4,42% |
| Total | R\$ 510,52 | 100% |

TOTAL DA FATURA **510,52****INFORMAÇÕES DE TRIBUTOS**

| ICMS | | PIS | | COFINS | |
|-----------------|---|-----------------|------|-----------------|------|
| BASE DE CALCULO | % | BASE DE CALCULO | % | BASE DE CALCULO | % |
| | | 510,52 | 0,79 | 510,52 | 3,63 |

DEMONSTRATIVO DE CONSUMO DESTA NOTA FISCAL

| NÚMERO DO MEDIDOR | TIPO DA FUNÇÃO | ANTERIOR | | ATUAL | | Nº DIAS | CONSTANTE | AJUSTE | CONSUMO (kWh) |
|-------------------|----------------|------------|----------|------------|----------|---------|-----------|--------|---------------|
| | | DATA | LEITURA | DATA | LEITURA | | | | |
| 1194461492 | CAT CRT | 13/04/2022 | 5.422,00 | 18/05/2022 | 6.097,00 | 33 | 1,00000 | | 675,00 |
| 1194461492 | | 13/04/2022 | 1.574,00 | 16/05/2022 | 1.780,00 | 33 | 1,00000 | | 206,00 |

DATA PREVISTA DA PRÓXIMA LEITURA: 14/06/2022

DURAÇÃO E FREQUÊNCIA DAS INTERRUPTÕES

| DESCRIÇÃO | CONJUNTO | VALOR APURADO | LIMITE MENSAL | LIMITE TRIM. | LIMITE ANUAL |
|--|-----------|---------------------|---------------|--------------|--------------|
| DIC-Nº de horas sem Energia | CASA NOVA | mar/2022 | | | |
| FIC-Nº de vezes sem Energia | | 0,0000 | 5,67 | 11,34 | 22,69 |
| DMIC-Duração máxima de interrupção contínua | | 0,0000 | 3,30 | 6,60 | 13,20 |
| | | 0,0000 | 3,29 | 0,00 | 0,00 |
| DICRI-Duração de Interrupção em dia crítico | | Limite DICRI: 12,22 | | | |
| EUSD-Valor do Encargo de uso do sistema de distribuição = R\$ 309,01 | | | | | |
| Todo Consumidor pode solicitar a apuração dos indicadores DIC, FIC, DMIC e DICRI a qualquer tempo. | | | | | |

INFORMAÇÕES IMPORTANTES

Na data da leitura a bandeira em vigor é a Verde. Mais informações em www.aneel.gov.br.
A partir de 22/04, tarifa com reajuste médio de 21,35% para Baixa Tensão e 20,54% para Alta Tensão-REH 3.024/22
O cliente é compensado quando há violação na continuidade individual ou do nível de tensão de fornecimento.
Isenção do ICMS conforme Art.22, III do RICMS-Ba.
Pagto. em atraso gera multa 2%(Res414/ANEEL), Juros 1%a.m(Lei 10.438/02) e atualização monetária no próx. mês
O Cliente é compensado quando há descumprimento do prazo definido para os padrões de atendimento comercial.
Esta Nota Fiscal faz parte do Doc. Pgto. nº 610047287924 da Conta Contrato Coletiva nº 6310000017.
Regras para cobrança da contribuição para o custeio do serviço de iluminação pública (COSIP) estão à disposição no site www.neoenergiaoelba.com.br/PoderPublico/Contribuição de Iluminação Pública.
A Iluminação Pública é de responsabilidade da Prefeitura.

NÍVEIS DE TENSÃO

| TENSÃO NOMINAL (V) | LIMITE DE VARIAÇÃO(V) | |
|--------------------|-----------------------|------------|
| | MÍNIMO | MÁXIMO |
| 220 380 | 202 350 | 231 399 |

AUTENTICAÇÃO MECÂNICA**DESTAQUE AQUI**

| | | | |
|-------------------------------------|---------------------------|-------------------------------------|---------------------------------|
| CONTA CONTRATO 7062087050 | MÊS/ANO 05/2022 | TOTAL A PAGAR(R\$) 510,52 | VENCIMENTO 27/06/2022 |
|-------------------------------------|---------------------------|-------------------------------------|---------------------------------|

838000000050 105200300072 062087050234 012292436436

**TALÃO DE PAGAMENTO**

Evite dobrar, perfurar ou rasurar.
Este canhoto será usado
em leitora ótica.

AUTENTICAÇÃO MECÂNICA

COMPANHIA DE ELETRICIDADE
DO ESTADO DA BAHIA
AV. EDGARD SANTOS, 300,
CABULA VI, SALVADOR, BAHIA
CEP 41181-900
CNPJ 15.139.629/0001-94
INSCRIÇÃO ESTADUAL 00478696NO



NEOENERGIA
COELBA

Tarifa Social de Energia Elétrica - Lei 10.438, de 26/04/02
TELEATENDIMENTO: 116 ou 0800 276 0116
(Ligação gratuita de telefones fixos e móveis)
Atendimento ao deficiente auditivo ou de fala: 0800 701 0155
Ouvidoria: 0800 071 7676 | SMS Falta de energia: 28116
Agência Nacional de Energia Elétrica - ANEEL 167
(Ligação gratuita de telefones fixos e móveis)
neoenergiaoelba.com.br

DADOS DO CLIENTE

MINISTERIO PUBLICO DA BAHIA

CNPJ: 04.142.491/0001-66

DATA DE VENCIMENTO
27/06/2022

TOTAL A PAGAR (R\$)
217,28

DATA DA EMISSÃO DA NOTA FISCAL
27/05/2022

DATA DA APRESENTAÇÃO
05/06/2022

NÚMERO DA NOTA FISCAL
613008985

CONTA CONTRATO
7062485986

Nº DO CLIENTE
1001729979

Nº DA INSTALAÇÃO
40004635

CLASSIFICAÇÃO

B3 COMERCIAL - OUTROS SERVIÇOS E OUTRAS ATIVIDADES
Conv. Monômia - Básico

RESERVADO AO FISCO

85C1.46C8.88E4.904F.4240.3DF5.53E6.B73F

DESCRIÇÃO DA NOTA FISCAL

| | QUANTIDADE | PREÇO(R\$) | VALOR(R\$) |
|----------------------------------|-------------|------------|------------|
| Consumo Ativo(kWh)-TUSD | 199,0000000 | 0,64020983 | 127,40 |
| Consumo Ativo(kWh)-TE | 199,0000000 | 0,36392699 | 72,42 |
| Acréscimo Bandeira AMARELA | | | 4,27 |
| Contrib. Ilum. Pública Municipal | | | 13,19 |

TOTAL DA FATURA **217,28**

INFORMAÇÕES DE TRIBUTOS

| ICMS | | PIS | | COFINS | |
|-----------------|-------|-----------------|------|-----------------|------|
| BASE DE CALCULO | % | BASE DE CALCULO | % | BASE DE CALCULO | % |
| 204,09 | 27,00 | 148,98 | 0,79 | 148,98 | 3,63 |

| Tarifas Aplicadas | |
|-------------------------|------------|
| Consumo Ativo(kWh)-TUSD | 0,44674250 |
| Consumo Ativo(kWh)-TE | 0,25402750 |

HISTÓRICO DO CONSUMO

| | kWh |
|--------|-----|
| MAI 22 | 199 |
| ABR 22 | 231 |
| MAR 22 | 163 |
| FEV 22 | 127 |
| JAN 22 | 90 |
| DEZ 21 | 182 |
| NOV 21 | 118 |
| OUT 21 | 115 |
| SET 21 | 95 |
| AGO 21 | 60 |
| JUL 21 | |
| JUN 21 | |
| MAI 21 | |

COMPOSIÇÃO DO CONSUMO

| | | |
|-----------------------|------------|--------|
| Geração de Energia | R\$ 44,52 | 21,81% |
| Transmissão | R\$ 10,17 | 4,98% |
| Distribuição (Coelba) | R\$ 58,84 | 28,83% |
| Perdas de Energia | R\$ 11,19 | 5,48% |
| Encargos Setoriais | R\$ 17,69 | 8,67% |
| Tributos | R\$ 61,68 | 30,23% |
| Total | R\$ 204,09 | 100% |

DEMONSTRATIVO DE CONSUMO DESTA NOTA FISCAL

| NÚMERO DO MEDIDOR | TIPO DA FUNÇÃO | ANTERIOR | | ATUAL | | Nº DIAS | CONSTANTE | AJUSTE | CONSUMO (kWh) |
|-------------------|----------------|------------|----------|------------|----------|---------|-----------|--------|---------------|
| | | DATA | LEITURA | DATA | LEITURA | | | | |
| 1213461334 | CAT | 09/04/2022 | 1.180,00 | 11/05/2022 | 1.379,00 | 32 | 1,00000 | | 199,00 |

DATA PREVISTA DA PRÓXIMA LEITURA: 09/06/2022

DURAÇÃO E FREQUÊNCIA DAS INTERRUPTÕES

| DESCRIÇÃO | CONJUNTO | VALOR APURADO | LIMITE MENSAL | LIMITE TRIM. | LIMITE ANUAL |
|--|----------|---------------------|---------------|--------------|--------------|
| DIC-Nº de horas sem Energia | MARAU I | mar/2022 | | | |
| FIC-Nº de vezes sem Energia | | 1,3594 | 6,03 | 12,06 | 24,12 |
| DMIC-Duração máxima de interrupção contínua | | 1,0000 | 3,36 | 6,72 | 13,45 |
| | | 1,3594 | 3,54 | 0,00 | 0,00 |
| DICRI-Duração de Interrupção em dia crítico | | Limite DICRI: 12,22 | | | |
| EUSD-Valor do Encargo de uso do sistema de distribuição = R\$ 88,90 | | | | | |
| Todo Consumidor pode solicitar a apuração dos indicadores DIC, FIC, DMIC e DICRI a qualquer tempo. | | | | | |

INFORMAÇÕES IMPORTANTES

Na data da leitura a bandeira em vigor é a Verde. Mais informações em www.aneel.gov.br.
A partir de 22/04, tarifa com reajuste médio de 21,35% para Baixa Tensão e 20,54% para Alta Tensão-REH 3.024/22
O cliente é compensado quando há violação na continuidade individual ou do nível de tensão de fornecimento.
Pagto. em atraso gera multa 2%(Res414/ANEEL), Juros 1%a.m(Lei 10.438/02) e atualização monetária no próx. mês
O Cliente é compensado quando há descumprimento do prazo definido para os padrões de atendimento comercial.
Esta Nota Fiscal faz parte do Doc. Pgto. nº 610047287924 da Conta Contrato Coletiva nº 6310000017.
Regras para cobrança da contribuição para o custeio do serviço de iluminação pública (COSIP) estão à disposição no site www.neoenergiaoelba.com.br/Poder Público/Contribuição de Iluminação Pública.
Informações Suplementares disponíveis no site www.neoenergiaoelba.com.br, Agência Virtual ou Lojas de Atendimento.
A Iluminação Pública é de responsabilidade da Prefeitura.

NÍVEIS DE TENSÃO

| TENSÃO NOMINAL (V) | LIMITE DE VARIAÇÃO(V) | |
|--------------------|-----------------------|------------|
| | MÍNIMO | MÁXIMO |
| 127 220 | 117 202 | 133 231 |

AUTENTICAÇÃO MECÂNICA

DESTAQUE AQUI

| | | | |
|-------------------------------------|---------------------------|-------------------------------------|---------------------------------|
| CONTA CONTRATO 7062485986 | MÊS/ANO 05/2022 | TOTAL A PAGAR(R\$) 217,28 | VENCIMENTO 27/06/2022 |
|-------------------------------------|---------------------------|-------------------------------------|---------------------------------|

838800000020 172800300070 062485986230 012292436533



TALÃO DE PAGAMENTO

Evite dobrar, perfurar ou rasurar.
Este canhoto será usado
em leitora ótica.

AUTENTICAÇÃO MECÂNICA

COMPANHIA DE ELETRICIDADE
DO ESTADO DA BAHIA
AV. EDGARD SANTOS, 300,
CABULA VI, SALVADOR, BAHIA
CEP 41181-900
CNPJ 15.139.629/0001-94
INSCRIÇÃO ESTADUAL 00478696NO



NEOENERGIA
COELBA

Tarifa Social de Energia Elétrica - Lei 10.438, de 26/04/02
TELEATENDIMENTO: 116 ou 0800 276 0116
(Ligação gratuita de telefones fixos e móveis)
Atendimento ao deficiente auditivo ou de fala: 0800 701 0155
Ouvidoria: 0800 071 7676 | SMS Falta de energia: 28116
Agência Nacional de Energia Elétrica - ANEEL 167
(Ligação gratuita de telefones fixos e móveis)
neoenergiacoelba.com.br

DADOS DO CLIENTE

MINISTERIO PUBLICO DA BAHIA

CNPJ: 04.142.491/0001-66

DATA DE VENCIMENTO
27/06/2022

TOTAL A PAGAR (R\$)
466,68

DATA DA EMISSÃO DA NOTA FISCAL
27/05/2022

DATA DA APRESENTAÇÃO
05/06/2022

NÚMERO DA NOTA FISCAL
613008986

CONTA CONTRATO
7062577945

Nº DO CLIENTE
1001729979

Nº DA INSTALAÇÃO
1069856

CLASSIFICAÇÃO

B3 PODER PUBLICO - ESTADUAL OU DISTRITAL
Conv. Monômia - Trifásico

RESERVADO AO FISCO

32E1.6A4A.4FEB.BF70.CEB7.38FD.E23F.D643

DESCRIÇÃO DA NOTA FISCAL

| | QUANTIDADE | PREÇO(R\$) | VALOR(R\$) |
|----------------------------------|-------------|------------|------------|
| Consumo Ativo(kWh)-TUSD | 580,0000000 | 0,46739767 | 271,09 |
| Consumo Ativo(kWh)-TE | 580,0000000 | 0,26575163 | 154,13 |
| Acréscimo Bandeira AMARELA | | | 9,14 |
| Contrib. Ilum. Pública Municipal | | | 32,32 |

TOTAL DA FATURA 466,68

INFORMAÇÕES DE TRIBUTOS

| ICMS | | PIS | | COFINS | |
|-----------------|------------------|-----------------|------------------|-----------------|------------------|
| BASE DE CALCULO | VALOR DO IMPOSTO | BASE DE CALCULO | VALOR DO IMPOSTO | BASE DE CALCULO | VALOR DO IMPOSTO |
| | | 434,36 | 0,79 | 3,43 | 434,36 |

Tarifas Aplicadas

| | |
|-------------------------|------------|
| Consumo Ativo(kWh)-TUSD | 0,44674250 |
| Consumo Ativo(kWh)-TE | 0,25402750 |

HISTÓRICO DO CONSUMO

| | kWh |
|--------|-----|
| MAI 22 | 580 |
| ABR 22 | 441 |
| MAR 22 | 528 |
| FEV 22 | 358 |
| JAN 22 | 274 |
| DEZ 21 | 488 |
| NOV 21 | 468 |
| OUT 21 | 355 |
| SET 21 | 359 |
| AGO 21 | |
| JUL 21 | |
| JUN 21 | |
| MAI 21 | |

COMPOSIÇÃO DO CONSUMO

| | | |
|-----------------------|------------|--------|
| Geração de Energia | R\$ 129,78 | 29,88% |
| Transmissão | R\$ 29,64 | 6,82% |
| Distribuição (Coelba) | R\$ 171,56 | 39,50% |
| Perdas de Energia | R\$ 32,63 | 7,51% |
| Encargos Setoriais | R\$ 51,56 | 11,87% |
| Tributos | R\$ 19,19 | 4,42% |
| Total | R\$ 434,36 | 100% |

DEMONSTRATIVO DE CONSUMO DESTA NOTA FISCAL

| NÚMERO DO MEDIDOR | TIPO DA FUNÇÃO | ANTERIOR | | ATUAL | | Nº DIAS | CONSTANTE | AJUSTE | CONSUMO (kWh) |
|-------------------|----------------|------------|----------|------------|----------|---------|-----------|--------|---------------|
| | | DATA | LEITURA | DATA | LEITURA | | | | |
| 1200022110 | CAT | 09/04/2022 | 3.339,00 | 11/05/2022 | 3.919,00 | 32 | 1,00000 | | 580,00 |

DATA PREVISTA DA PRÓXIMA LEITURA: 09/06/2022

DURAÇÃO E FREQUÊNCIA DAS INTERRUPTÕES

| DESCRIÇÃO | CONJUNTO | VALOR APURADO | LIMITE MENSAL | LIMITE TRIM. | LIMITE ANUAL |
|--|----------|---------------------|---------------|--------------|--------------|
| DIC-Nº de horas sem Energia | CATU | mar/2022 | | | |
| FIC-Nº de vezes sem Energia | | 0,0000 | 5,31 | 10,62 | 21,25 |
| DMIC-Duração máxima de interrupção contínua | | 0,0000 | 3,23 | 6,47 | 12,95 |
| | | 0,0000 | 3,03 | 0,00 | 0,00 |
| DICRI-Duração de Interrupção em dia crítico | | Limite DICRI: 12,22 | | | |
| EUSD-Valor do Encargo de uso do sistema de distribuição = R\$ 259,11 | | | | | |
| Todo Consumidor pode solicitar a apuração dos indicadores DIC, FIC, DMIC e DICRI a qualquer tempo. | | | | | |

INFORMAÇÕES IMPORTANTES

Na data da leitura a bandeira em vigor é a Verde. Mais informações em www.aneel.gov.br.
A partir de 22/04, tarifa com reajuste médio de 21,35% para Baixa Tensão e 20,54% para Alta Tensão-REH 3.024/22
O cliente é compensado quando há violação na continuidade individual ou do nível de tensão de fornecimento.
Isenção do ICMS conforme Art.22, III do RICMS-Ba.
Pagto. em atraso gera multa 2%(Res414/ANEEL), Juros 1%a.m(Lei 10.438/02) e atualização monetária no próx. mês
O Cliente é compensado quando há descumprimento do prazo definido para os padrões de atendimento comercial.
Esta Nota Fiscal faz parte do Doc. Pgto. nº 610047287924 da Conta Contrato Coletiva nº 6310000017.
Regras para cobrança da contribuição para o custeio do serviço de iluminação pública (COSIP) estão à disposição no site www.neoenergiacoelba.com.br/Poder Público/Contribuição de Iluminação Pública.
A Iluminação Pública é de responsabilidade da Prefeitura.

NÍVEIS DE TENSÃO

| TENSÃO NOMINAL (V) | LIMITE DE VARIAÇÃO(V) | |
|--------------------|-----------------------|------------|
| | MÍNIMO | MÁXIMO |
| 127 220 | 117 202 | 133 231 |

AUTENTICAÇÃO MECÂNICA

DESTAQUE AQUI

| | | | |
|------------------------------|--------------------|------------------------------|--------------------------|
| CONTA CONTRATO 7062577945 | MÊS/ANO 05/2022 | TOTAL A PAGAR(R\$) 466,68 | VENCIMENTO 27/06/2022 |
|------------------------------|--------------------|------------------------------|--------------------------|

838000000041 666800300077 062577945238 012292436630



TALÃO DE PAGAMENTO

Evite dobrar, perfurar ou rasurar.
Este canhoto será usado
em leitora ótica.

AUTENTICAÇÃO MECÂNICA

COMPANHIA DE ELETRICIDADE
DO ESTADO DA BAHIA
AV. EDGARD SANTOS, 300,
CABULA VI, SALVADOR, BAHIA
CEP 41181-900
CNPJ 15.139.629/0001-94
INSCRIÇÃO ESTADUAL 00478696NO



NEOENERGIA
COELBA

Tarifa Social de Energia Elétrica - Lei 10.438, de 26/04/02
TELEATENDIMENTO: 116 ou 0800 276 0116
(Ligação gratuita de telefones fixos e móveis)
Atendimento ao deficiente auditivo ou de fala: 0800 701 0155
Ouvidoria: 0800 071 7676 | SMS Falta de energia: 28116
Agência Nacional de Energia Elétrica - ANEEL 167
(Ligação gratuita de telefones fixos e móveis)
neoenergiacoelba.com.br

DADOS DO CLIENTE

MINISTERIO PUBLICO DA BAHIA

CNPJ: 04.142.491/0001-66

DATA DE VENCIMENTO
27/06/2022

TOTAL A PAGAR (R\$)
85,02

DATA DA EMISSÃO DA NOTA FISCAL
27/05/2022

DATA DA APRESENTAÇÃO
05/06/2022

NÚMERO DA NOTA FISCAL
613008987

CONTA CONTRATO
7064200520

Nº DO CLIENTE
1001729979

Nº DA INSTALAÇÃO
9482272

CLASSIFICAÇÃO

B3 PODER PUBLICO - ESTADUAL OU DISTRITAL
Conv. Monômia - Trifásico

RESERVADO AO FISCO

ED50.0431.2FFA.C984.F616.7EBE.F8BA.D069

DESCRIÇÃO DA NOTA FISCAL

| | QUANTIDADE | PREÇO(R\$) | VALOR(R\$) |
|----------------------------------|-------------|------------|------------|
| Consumo Ativo(kWh)-TUSD | 100,0000000 | 0,50004000 | 50,00 |
| Consumo Ativo(kWh)-TE | 100,0000000 | 0,28395000 | 28,39 |
| Contrib. Ilum. Pública Municipal | | | 13,56 |
| Compensação DMIC 03/22 | | | 6,93- |

TOTAL DA FATURA **85,02**

INFORMAÇÕES DE TRIBUTOS

| ICMS | | PIS | | COFINS | |
|-----------------|---|-----------------|------|-----------------|------|
| BASE DE CALCULO | % | BASE DE CALCULO | % | BASE DE CALCULO | % |
| | | 78,39 | 0,79 | 78,39 | 3,63 |
| | | | 0,61 | | 2,84 |

Tarifas Aplicadas

Consumo Ativo(kWh)-TUSD 0,47804000
Consumo Ativo(kWh)-TE 0,27145000

HISTÓRICO DO CONSUMO

| | kWh |
|--------|-----|
| MAI 22 | 100 |
| ABR 22 | 100 |
| MAR 22 | 100 |
| FEV 22 | 100 |
| JAN 22 | 100 |
| DEZ 21 | 100 |
| NOV 21 | 100 |
| OUT 21 | |
| SET 21 | |
| AGO 21 | |
| JUL 21 | |
| JUN 21 | |
| MAI 21 | |

Faturado pelo mínimo da fase
- Custo de Disponibilidade,
Artigo 98, Resolução ANEEL
414/2010.

DEMONSTRATIVO DE CONSUMO DESTA NOTA FISCAL

| NÚMERO DO MEDIDOR | TIPO DA FUNÇÃO | ANTERIOR | | ATUAL | | Nº DIAS | CONSTANTE | AJUSTE | CONSUMO (kWh) |
|-------------------|----------------|------------|---------|------------|---------|---------|-----------|--------|---------------|
| | | DATA | LEITURA | DATA | LEITURA | | | | |
| 1210141460 | CAT CRT | 28/04/2022 | 0,00 | 26/05/2022 | 1,00 | 28 | 1,00000 | | 1,00 |
| 1210141460 | | 28/04/2022 | 0,00 | 26/05/2022 | 0,00 | 28 | 1,00000 | | 0,00 |

DATA PREVISTA DA PRÓXIMA LEITURA: 28/06/2022

DURAÇÃO E FREQUÊNCIA DAS INTERRUPÇÕES

| DESCRIÇÃO | CONJUNTO | VALOR APURADO | LIMITE MENSAL | LIMITE TRIMESTRAL | LIMITE ANUAL |
|--|---------------|---------------------|---------------|-------------------|--------------|
| DIC-Nº de horas sem Energia | SAO CRISTOVAO | mar/2022 5,4133 | 4,71 | 9,43 | 18,86 |
| FIC-Nº de vezes sem Energia | | 1,0000 | 2,98 | 5,97 | 11,95 |
| DMIC-Duração máxima de interrupção contínua | | 5,4133 | 2,60 | 0,00 | 0,00 |
| DICRI-Duração de Interrupção em dia crítico | | Limite DICRI: 12,22 | | | |
| EUSD-Valor do Encargo de uso do sistema de distribuição = R\$ 47,80 | | | | | |
| Todo Consumidor pode solicitar a apuração dos indicadores DIC, FIC, DMIC e DICRI a qualquer tempo. | | | | | |

INFORMAÇÕES IMPORTANTES

Na data da leitura a bandeira em vigor é a Verde. Mais informações em www.aneel.gov.br.
A partir de 22/04, tarifa com reajuste médio de 21,35% para Baixa Tensão e 20,54% para Alta Tensão-REH 3.024/22
O cliente é compensado quando há violação na continuidade individual ou do nível de tensão de fornecimento.
Isenção do ICMS conforme Art.22, III do RICMS-Ba.
Pagto. em atraso gera multa 2%(Res414/ANEEL), Juros 1%a.m(Lei 10.438/02) e atualização monetária no próx. mês
O Cliente é compensado quando há descumprimento do prazo definido para os padrões de atendimento comercial.
Acréscimos legais serão aplicados sobre a COSIP paga em atraso, conforme Legislação Municipal.
Esta Nota Fiscal faz parte do Doc. Pgto. nº 610047287924 da Conta Contrato Coletiva nº 6310000017.
Regras para cobrança da contribuição para o custeio do serviço de iluminação pública (COSIP) estão à disposição no site
Informações Suplementares disponíveis no site www.neoenergiacoelba.com.br, Agência Virtual ou Lojas de Atendimento.

NÍVEIS DE TENSÃO

| TENSÃO NOMINAL (V) | LIMITE DE VARIAÇÃO(V) | |
|--------------------|-----------------------|------------|
| | MÍNIMO | MÁXIMO |
| 127 220 | 117 202 | 133 231 |

AUTENTICAÇÃO MECÂNICA

DESTAQUE AQUI

| | | | |
|-------------------------------------|---------------------------|------------------------------------|---------------------------------|
| CONTA CONTRATO 7064200520 | MÊS/ANO 05/2022 | TOTAL A PAGAR(R\$) 85,02 | VENCIMENTO 27/06/2022 |
|-------------------------------------|---------------------------|------------------------------------|---------------------------------|

838800000003 850200300072 064200520233 012292436738



TALÃO DE PAGAMENTO

Evite dobrar, perfurar ou rasurar.
Este canhoto será usado
em leitora ótica.

AUTENTICAÇÃO MECÂNICA

COMPANHIA DE ELETRICIDADE
DO ESTADO DA BAHIA
AV. EDGARD SANTOS, 300,
CABULA VI, SALVADOR, BAHIA
CEP 41181-900
CNPJ 15.139.629/0001-94
INSCRIÇÃO ESTADUAL 00478696NO



NEOENERGIA
COELBA

Tarifa Social de Energia Elétrica - Lei 10.438, de 26/04/02
TELEATENDIMENTO: 116 ou 0800 276 0116
(Ligação gratuita de telefones fixos e móveis)
Atendimento ao deficiente auditivo ou de fala: 0800 701 0155
Ouvidoria: 0800 071 7676 | SMS Falta de energia: 28116
Agência Nacional de Energia Elétrica - ANEEL 167
(Ligação gratuita de telefones fixos e móveis)
neoenergiaoelba.com.br

DADOS DO CLIENTE

MINISTERIO PUBLICO DA BAHIA

CNPJ: 04.142.491/0001-66

DATA DE VENCIMENTO
27/06/2022

TOTAL A PAGAR (R\$)
410,69

DATA DA EMISSÃO DA NOTA FISCAL
27/05/2022

DATA DA APRESENTAÇÃO
05/06/2022

NÚMERO DA NOTA FISCAL
613008988

CONTA CONTRATO
7065329934

Nº DO CLIENTE
1001729979

Nº DA INSTALAÇÃO
3446077

CLASSIFICAÇÃO

B3 PODER PUBLICO - ESTADUAL OU DISTRITAL
Conv. Monômia - Trifásico

RESERVADO AO FISCO

C589.4E23.82D4.17D5.2A49.D36C.947C.05E2

DESCRIÇÃO DA NOTA FISCAL

| | QUANTIDADE | PREÇO(R\$) | VALOR(R\$) |
|----------------------------|-------------|------------|------------|
| Consumo Ativo(kWh)-TUSD | 554,0000000 | 0,45645440 | 252,87 |
| Consumo Ativo(kWh)-TE | 554,0000000 | 0,25968209 | 143,86 |
| Acréscimo Bandeira AMARELA | | | 13,96 |

| Tarifas Aplicadas | |
|-------------------------|------------|
| Consumo Ativo(kWh)-TUSD | 0,43631000 |
| Consumo Ativo(kWh)-TE | 0,24822000 |

HISTÓRICO DO CONSUMO

| | kWh |
|--------|-----|
| MAI 22 | 554 |
| ABR 22 | 730 |
| MAR 22 | 644 |
| FEV 22 | 633 |
| JAN 22 | 237 |
| DEZ 21 | |
| NOV 21 | |
| OUT 21 | |
| SET 21 | |
| AGO 21 | |
| JUL 21 | |
| JUN 21 | |
| MAI 21 | |

COMPOSIÇÃO DO CONSUMO

| | | |
|-----------------------|-------------------|-------------|
| Geração de Energia | R\$ 122,71 | 29,88% |
| Transmissão | R\$ 28,03 | 6,83% |
| Distribuição (Coelba) | R\$ 162,21 | 39,49% |
| Perdas de Energia | R\$ 30,85 | 7,51% |
| Encargos Setoriais | R\$ 48,75 | 11,87% |
| Tributos | R\$ 18,14 | 4,42% |
| Total | R\$ 410,69 | 100% |

TOTAL DA FATURA **410,69**

INFORMAÇÕES DE TRIBUTOS

| ICMS | | PIS | | COFINS | |
|-----------------|---|-----------------|------|-----------------|-------|
| BASE DE CALCULO | % | BASE DE CALCULO | % | BASE DE CALCULO | % |
| | | 410,69 | 0,79 | 410,69 | 3,63 |
| | | | 3,24 | | 14,90 |

DEMONSTRATIVO DE CONSUMO DESTA NOTA FISCAL

| NÚMERO DO MEDIDOR | TIPO DA FUNÇÃO | ANTERIOR | | ATUAL | | Nº DIAS | CONSTANTE | AJUSTE | CONSUMO (kWh) |
|-------------------|----------------|------------|-----------|------------|-----------|---------|-----------|--------|---------------|
| | | DATA | LEITURA | DATA | LEITURA | | | | |
| 1122421860 | CAT | 06/04/2022 | 37.453,00 | 06/05/2022 | 38.007,00 | 30 | 1,00000 | | 554,00 |

DATA PREVISTA DA PRÓXIMA LEITURA: 06/06/2022

DURAÇÃO E FREQUÊNCIA DAS INTERRUPTÕES

| DESCRIÇÃO | CONJUNTO | VALOR APURADO | LIMITE MENSAL | LIMITE TRIM. | LIMITE ANUAL |
|--|----------|---------------------|---------------|--------------|--------------|
| DIC-Nº de horas sem Energia | NAZARE | mar/2022 | | | |
| FIC-Nº de vezes sem Energia | | 0,0000 | 6,03 | 12,06 | 24,12 |
| DMIC-Duração máxima de interrupção contínua | | 0,0000 | 3,30 | 6,60 | 13,20 |
| | | 0,0000 | 3,54 | 0,00 | 0,00 |
| DICRI-Duração de Interrupção em dia crítico | | Limite DICRI: 12,22 | | | |
| EUSD-Valor do Encargo de uso do sistema de distribuição = R\$ 241,71 | | | | | |
| Todo Consumidor pode solicitar a apuração dos indicadores DIC, FIC, DMIC e DICRI a qualquer tempo. | | | | | |

INFORMAÇÕES IMPORTANTES

Na data da leitura a bandeira em vigor é a Verde. Mais informações em www.aneel.gov.br.
A partir de 22/04, tarifa com reajuste médio de 21,35% para Baixa Tensão e 20,54% para Alta Tensão-REH 3.024/22
O cliente é compensado quando há violação na continuidade individual ou do nível de tensão de fornecimento.
Isenção do ICMS conforme Art.22, III do RICMS-Ba.
Pagto. em atraso gera multa 2%(Res414/ANEEL), Juros 1%a.m(Lei 10.438/02) e atualização monetária no próx. mês
O Cliente é compensado quando há descumprimento do prazo definido para os padrões de atendimento comercial.
Esta Nota Fiscal faz parte do Doc. Pgto. nº 610047287924 da Conta Contrato Coletiva nº 6310000017.
Regras para cobrança da contribuição para o custeio do serviço de iluminação pública (COSIP) estão à disposição no site www.neoenergiaoelba.com.br/PoderPublico/Contribuição de Iluminação Pública.
A Iluminação Pública é de responsabilidade da Prefeitura.

NÍVEIS DE TENSÃO

| TENSÃO NOMINAL (V) | LIMITE DE VARIAÇÃO(V) | |
|--------------------|-----------------------|------------|
| | MÍNIMO | MÁXIMO |
| 220 380 | 202 350 | 231 399 |

AUTENTICAÇÃO MECÂNICA

DESTAQUE AQUI

| | | | |
|-------------------------------------|---------------------------|-------------------------------------|---------------------------------|
| CONTA CONTRATO 7065329934 | MÊS/ANO 05/2022 | TOTAL A PAGAR(R\$) 410,69 | VENCIMENTO 27/06/2022 |
|-------------------------------------|---------------------------|-------------------------------------|---------------------------------|

838400000049 106900300073 065329934230 012292436835



TALÃO DE PAGAMENTO

Evite dobrar, perfurar ou rasurar.
Este canhoto será usado
em leitora ótica.

AUTENTICAÇÃO MECÂNICA

ATA DE FURNACAO DE 2022-05-27-14:05:01
ATA-2022-05-27-05-27-14:05:01

COMPANHIA DE ELETRICIDADE
DO ESTADO DA BAHIA
AV. EDGARD SANTOS, 300,
CABULA VI, SALVADOR, BAHIA
CEP 41181-900
CNPJ 15.139.629/0001-94
INSCRIÇÃO ESTADUAL 00478696NO



NEOENERGIA
COELBA

Tarifa Social de Energia Elétrica - Lei 10.438, de 26/04/02
TELEATENDIMENTO: 116 ou 0800 276 0116
(Ligação gratuita de telefones fixos e móveis)
Atendimento ao deficiente auditivo ou de fala: 0800 701 0155
Ouvidoria: 0800 071 7676 | SMS Falta de energia: 28116
Agência Nacional de Energia Elétrica - ANEEL 167
(Ligação gratuita de telefones fixos e móveis)
neoenergiaoelba.com.br

DADOS DO CLIENTE

MINISTERIO PUBLICO DA BAHIA

CNPJ: 04.142.491/0001-66

DATA DE VENCIMENTO
27/06/2022

TOTAL A PAGAR (R\$)
334,36

DATA DA EMISSÃO DA NOTA FISCAL
27/05/2022

DATA DA APRESENTAÇÃO
05/06/2022

NÚMERO DA NOTA FISCAL
613008989

CONTA CONTRATO
7066617135

Nº DO CLIENTE
1001729979

Nº DA INSTALAÇÃO
3395379

CLASSIFICAÇÃO

B3 PODER PUBLICO - ESTADUAL OU DISTRITAL
Conv. Monômia - Bifásico

RESERVADO AO FISCO

2718.7F73.5ADF.B890.B1A3.3252.6FD4.3977

DESCRIÇÃO DA NOTA FISCAL

| | QUANTIDADE | PREÇO(R\$) | VALOR(R\$) |
|----------------------------------|-------------|------------|------------|
| Consumo Ativo(kWh)-TUSD | 338,0000000 | 0,45645792 | 154,28 |
| Consumo Ativo(kWh)-TE | 338,0000000 | 0,25966970 | 87,76 |
| Acréscimo Bandeira AMARELA | | | 8,50 |
| Contrib. Ilum. Pública Municipal | | | 83,82 |

TOTAL DA FATURA 334,36

INFORMAÇÕES DE TRIBUTOS

| BASE DE CALCULO | ICMS | VALOR DO IMPOSTO | BASE DE CALCULO | PIS | VALOR DO IMPOSTO | BASE DE CALCULO | COFINS | VALOR DO IMPOSTO |
|--------------------|------|---------------------|--------------------|------|---------------------|--------------------|--------|---------------------|
| | % | | | % | | | % | |
| | | | 250,54 | 0,79 | 1,97 | 250,54 | 3,63 | 9,09 |

Tarifas Aplicadas

| | |
|-------------------------|------------|
| Consumo Ativo(kWh)-TUSD | 0,43631000 |
| Consumo Ativo(kWh)-TE | 0,24822000 |

HISTÓRICO DO CONSUMO

| | kWh |
|--------|-----|
| MAI 22 | 338 |
| ABR 22 | 313 |
| MAR 22 | 50 |
| FEV 22 | |
| JAN 22 | |
| DEZ 21 | |
| NOV 21 | |
| OUT 21 | |
| SET 21 | |
| AGO 21 | |
| JUL 21 | |
| JUN 21 | |
| MAI 21 | |

COMPOSIÇÃO DO CONSUMO

| | | |
|-----------------------|------------|--------|
| Geração de Energia | R\$ 74,86 | 29,88% |
| Transmissão | R\$ 17,10 | 6,83% |
| Distribuição (Coelba) | R\$ 98,96 | 39,50% |
| Perdas de Energia | R\$ 18,82 | 7,51% |
| Encargos Setoriais | R\$ 29,74 | 11,87% |
| Tributos | R\$ 11,06 | 4,41% |
| Total | R\$ 250,54 | 100% |

DEMONSTRATIVO DE CONSUMO DESTA NOTA FISCAL

| NÚMERO DO MEDIDOR | TIPO DA FUNÇÃO | ANTERIOR | | ATUAL | | Nº DIAS | CONSTANTE | AJUSTE | CONSUMO (kWh) |
|----------------------|-------------------|------------|---------|------------|---------|------------|-----------|--------|------------------|
| | | DATA | LEITURA | DATA | LEITURA | | | | |
| 1213685925 | CAT | 06/04/2022 | 325,00 | 06/05/2022 | 663,00 | 30 | 1,00000 | | 338,00 |

DATA PREVISTA DA PRÓXIMA LEITURA: 06/06/2022

DURAÇÃO E FREQUÊNCIA DAS INTERRUPÇÕES

| DESCRIÇÃO | CONJUNTO | VALOR APURADO | LIMITE MENSAL | LIMITE TRIM. | LIMITE ANUAL |
|--|------------|---------------------|---------------|--------------|--------------|
| DIC-Nº de horas sem Energia | MUNDO NOVO | mar/2022 | | | |
| FIC-Nº de vezes sem Energia | | 0,0000 | 6,27 | 12,54 | 25,08 |
| DMIC-Duração máxima de interrupção contínua | | 0,0000 | 3,36 | 6,72 | 13,45 |
| | | 0,0000 | 3,71 | 0,00 | 0,00 |
| DICRI-Duração de Interrupção em dia crítico | | Limite DICRI: 12,22 | | | |
| EUSD-Valor do Encargo de uso do sistema de distribuição = R\$ 147,47 | | | | | |
| Todo Consumidor pode solicitar a apuração dos indicadores DIC, FIC, DMIC e DICRI a qualquer tempo. | | | | | |

INFORMAÇÕES IMPORTANTES

Na data da leitura a bandeira em vigor é a Verde. Mais informações em www.aneel.gov.br.
A partir de 22/04, tarifa com reajuste médio de 21,35% para Baixa Tensão e 20,54% para Alta Tensão-REH 3.024/22
O cliente é compensado quando há violação na continuidade individual ou do nível de tensão de fornecimento.
Isenção do ICMS conforme Art.22, III do RICMS-Ba.
Pagto. em atraso gera multa 2%(Res414/ANEEL), Juros 1%a.m(Lei 10.438/02) e atualização monetária no próx. mês
O Cliente é compensado quando há descumprimento do prazo definido para os padrões de atendimento comercial.
Esta Nota Fiscal faz parte do Doc. Pgto. nº 610047287924 da Conta Contrato Coletiva nº 6310000017.
Regras para cobrança da contribuição para o custeio do serviço de iluminação pública (COSIP) estão à disposição no site www.neoenergiaoelba.com.br/PoderPublico/Contribuição de Iluminação Pública.
A Iluminação Pública é de responsabilidade da Prefeitura.

NÍVEIS DE TENSÃO

| TENSÃO NOMINAL (V) | LIMITE DE VARIAÇÃO(V) | |
|-----------------------|-----------------------|------------|
| | MÍNIMO | MÁXIMO |
| 127 220 | 117 202 | 133 231 |

AUTENTICAÇÃO MECÂNICA

DESTAQUE AQUI

| | | | |
|------------------------------|--------------------|------------------------------|--------------------------|
| CONTA CONTRATO 7066617135 | MÊS/ANO 05/2022 | TOTAL A PAGAR(R\$) 334,36 | VENCIMENTO 27/06/2022 |
|------------------------------|--------------------|------------------------------|--------------------------|

838900000030 343600300075 066617135234 012292436932



TALÃO DE PAGAMENTO

Evite dobrar, perfurar ou rasurar.
Este canhoto será usado
em leitora ótica.

AUTENTICAÇÃO MECÂNICA