

## DOCUMENTO PARA PAGAMENTO DA CONTA COLETIVA

COMPANHIA DE ELETRICIDADE  
DO ESTADO DA BAHIAAV. EDGARD SANTOS, 300,  
CABULA VI, SALVADOR, BAHIA  
CEP 41181-900  
CNPJ 15.139.629/0001-94  
INSCRIÇÃO ESTADUAL 00478696NOTeleatendimento: 116 (ligação gratuita)  
Atendimento ao deficiente auditivo ou de fala: 0800 701 0155  
Ouvidoria: 0800 071 7676 | SMS Falta de energia: 28116  
Agência Nacional de Energia Elétrica - ANEEL 167  
(Ligação gratuita de telefones fixos e móveis)  
neoenergiaoelba.com.br

## DADOS DO CLIENTE

MINISTERIO PUBLICO DA BAHIA  
MP DA BAHIA CC 6310000017  
CNPJ: 04.142.491/0001-66

## ENDEREÇO

AV 5 CENTRO ADM DA BAHIA 575  
MINISTERIO PUBLICO DO CAB  
CAB/SALVADOR

## DATA DE VENCIMENTO

26/04/2022

## TOTAL A PAGAR (R\$)

219.094,31

## DATA DA EMISSÃO DA NOTA FISCAL

29/03/2022

## DATA DA APRESENTAÇÃO

05/04/2022

CONTA CONTRATO  
COLETIVA

6310000017

Nº DO DOCUMENTO  
DE PAGAMENTO

610047282005

## QTDE. DE CONTAS GRUPO A

4

## QTDE. DE CONTAS GRUPO B

78

## MÊS/ANO

03/22

## INFORMAÇÕES SOBRE A CONTA COLETIVA

Este documento representa um resumo do Faturamento de 82 Notas Fiscais/Faturas  
As Notas Fiscais/Faturas de Energia Elétrica individuais seguem em anexo

TOTAL A PAGAR(R\$)

219.094,31

## Comprovante do Cliente

## Autenticação Mecânica

Destaque aqui

BANCO DO BRASIL S/A 001	Vencimento 26/04/2022	Agência/Cód. Beneficiário 3064-3/150321-9	Espécie	Quantidade	Valor do Documento 219.094,31	AIDF 175900000102008 - PAIDF N° 390.872 Parecer/GECOT - 367/98 - 929/00 E 9876/0 (-)Desconto/Abatimento
(-)Outras Deduções	(+)Mora/Multa p/ dia de atraso	(+)Outros Acréscimos	Ficha do Caixa			
Nosso Número 28092650186618967	Nº do Documento 95394445	(=)Valor Cobrado 219.094,31	Autenticação Mecânica			

Destaque aqui

BANCO DO BRASIL S/A [001-9] 00190.00009 02809.265016 86618.967177 3 89670021909431

Local do Pagamento PAGÁVEL EM QUALQUER REDE BANCÁRIA					Vencimento 26/04/2022
Beneficiário COMPANHIA DE ELETRICIDADE DO ESTADO DA BAHIA					Agência/Cód. Beneficiário 3064-3/150321-9
Data Documento 30/03/2022	Nº do Documento 95394445	Espécie N	Aceite N	Data do Processamento 30/03/2022	Nosso Número 28092650186618967
Uso Banco	Carteira 17	Moeda R\$	Quantidade x	Valor	(=)Valor do Documento 219.094,31
Instruções					(-)Desconto/Abatimento
1-Multa por atraso de pagamento: 2% a ser cobrada na próxima fatura, resolução 414/2010/ANEEL.					(-)Outras Deduções
2-Juros por atraso no pagamento: 1% a.m. a ser cobrado na próxima fatura, resolução 414/2010/ANEEL.					(+)Mora/Multa p/ dia de atraso
3-Atualização Monetária - sobre IGPM - Res. 414/ANEEL de 09/09/10 a ser cobrado na próx. fatura.					(+)Outros Acréscimos
4-Pagável nos canais de recebimento da rede bancária.					(=)Valor Cobrado
5-Usar a opção "TÍTULOS" para pagamento em caixas eletrônicos ou internet.					219.094,31

AIDF 175900000102008 - PAIDF N° 390.872  
Parecer/GECOT - 367/98 - 929/00 E 9876/0Pagador  
MINISTERIO PUBLICO DA BAHIA  
04.142.491/0001-66  
Sacador/Avalista

6310000017

## Ficha de Compensação

## Autenticação Mecânica

**COMPANHIA DE ELETRICIDADE  
DO ESTADO DA BAHIA**

AV. EDGARD SANTOS, 300,  
CABULA VI, SALVADOR, BAHIA  
CEP 41181-900  
CNPJ 15.139.629/0001-94  
INSCRIÇÃO ESTADUAL 00478696NO



**NEOENERGIA**  
COELBA

**TELEATENDIMENTO: Emergencial 116 | Comercial 0800 284 8080**  
(Ligação gratuita de telefones fixos e móveis)  
**Atendimento ao deficiente auditivo ou de fala: 0800 701 0155**  
Ouvidoria: 0800 071 7676 | SMS Falta de energia: 28116  
Agência Nacional de Energia Elétrica - ANEEL 167  
(Ligação gratuita de telefones fixos e móveis)  
Site de serviços: www.clientescorporativos.neoenergiacoelba.com.br  
neoenergiacoelba.com.br

**NOTA FISCAL | FATURA | CONTA DE ENERGIA ELÉTRICA**
**DADOS DO CLIENTE**

MINISTERIO PUBLICO DA BAHIA  
CENTRO APERFEICOAMENTO FUNCIONAL

CNPJ: 04.142.491/0001-66

**ENDEREÇO**

RUA ARQUIMEDES GONCALVES 142

NAZARE/SALVADOR  
40050-300 SALVADOR BA

**DATA DE VENCIMENTO**

**26/04/2022**

**TOTAL A PAGAR (R\$)**

**9.645,71**

**DATA DA EMISSÃO DA NOTA FISCAL**

**29/03/2022**

**DATA DA APRESENTAÇÃO**

**05/04/2022**

**NÚMERO DA NOTA FISCAL**

**598687177**

**CONTA CONTRATO**

**0001886428**

**Nº DO CLIENTE**

**1001729979**

**Nº DA INSTALAÇÃO**

**5293388**

**CLASSIFICAÇÃO**  
**A4 Horo-sazonal Verde**  
**PODER PUBLICO - ESTADUAL OU DISTRITAL**

**RESERVADO AO FISCO**  
**09F7.894A.2D33.EBC2.76C2.6C62.D8C2.83A0**

**DESCRIÇÃO DA NOTA FISCAL E INFORMAÇÕES IMPORTANTES**

DESCRIÇÃO	QUANTIDADE	PREÇO(R\$)	VALOR(R\$)
Demanda Ativa(kW)	93,7000000	34,30896478	3.214,74
Demanda Ativa Ultrapassagem(kW)	7,7000000	68,61688311	528,34
Demanda Reativa Excedente.(kVAR)	6,1400000	34,30749185	210,64
Consumo Ativo Na Ponta(kWh)-TUSD	361,4900000	2,18172881	788,67
Consumo Ativo Fora de Ponta(kWh)-TUSD	8.275,2000000	0,06479799	536,21
<b>BANDEIRA AMARELA</b>			
Consumo Ativo Na Ponta(kWh)-TE	361,4900000	0,51544004	186,32
Consumo Ativo Fora Ponta(kWh)-TE	8.275,2000000	0,37319169	3.088,23
Consumo Reativo Exc. Na Ponta(kVARh)	423,1200000	0,23602705	99,86
Consumo Reativo Exc. Fora Ponta(kVARh)	2.971,2000000	0,23605960	701,38
Contrib. Ilum. Pública Municipal			291,32

**TOTAL DA FATURA**

**9.645,71**

**TARIFAS APLICADAS**

Demanda Ativa(kW)	32,70000000
Demanda Ativa Ultrapassagem(kW)	65,40000000
Demanda Reativa Excedente.(kVAR)	32,70000000
Consumo Ativo Na Ponta(kWh)-TUSD	2,07943000
Consumo Ativo Fora de Ponta(kWh)-TUSD	0,06176000
Consumo Ativo Na Ponta(kWh)-TE-AMARELA	0,49129000
Consumo Ativo Fora Ponta(kWh)-TE-AMARELA	0,35569000
Consumo Reativo Exc. Na Ponta(kVARh)	0,22499000
Consumo Reativo Exc. Fora Ponta(kVARh)	0,22499000

**INFORMAÇÕES DE TRIBUTOS**

ICMS			PIS		COFINS		
BASE DE CÁLCULO	%	VALOR DO IMPOSTO	BASE DE CÁLCULO PIS/COFINS	%	VALOR DO IMPOSTO	%	VALOR DO IMPOSTO
			9.354,39	0,83	77,64	3,86	361,08

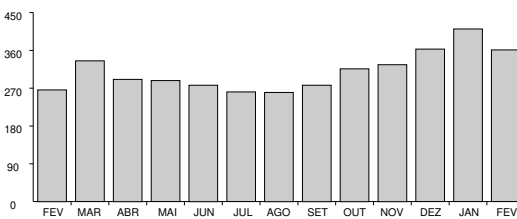
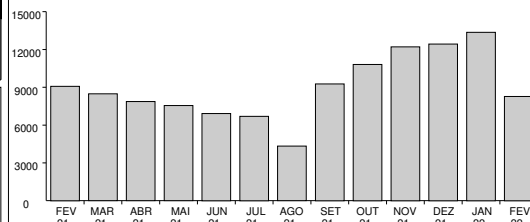
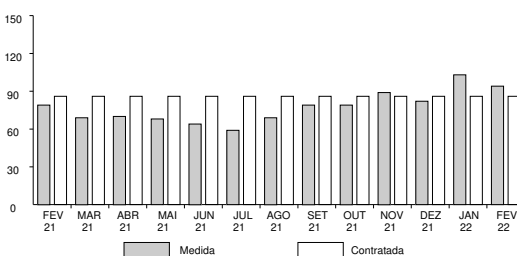
**GRÁFICOS**
**Consumo Ativo na Ponta em kWh**

**Consumo Ativo Fora da Ponta em kWh**

**Demanda (Medida x Contratada) em kW**

**COMPANHIA DE ELETRICIDADE  
DO ESTADO DA BAHIA**

AV. EDGARD SANTOS, 300,  
CABULA VI, SALVADOR, BAHIA  
CEP 41181-900  
CNPJ 15.139.629/0001-94  
INSCRIÇÃO ESTADUAL 00478696NO



**TELEATENDIMENTO: Emergencial 116 | Comercial 0800 284 8080**  
(Ligação gratuita de telefones fixos e móveis)  
**Atendimento ao deficiente auditivo ou de fala: 0800 701 0155**  
Ouvidoria: 0800 071 7676 | SMS Falta de energia: 28116  
Agência Nacional de Energia Elétrica - ANEEL 167  
(Ligação gratuita de telefones fixos e móveis)  
Site de serviços: www.clientescorporativos.neoenergiacoelba.com.br  
neoenergiacoelba.com.br

**NOTA FISCAL | FATURA | CONTA DE ENERGIA ELÉTRICA**
**DADOS DO CLIENTE**

**MINISTERIO PUBLICO DA BAHIA**  
CNPJ: 04.142.491/0001-66

**DATA DE VENCIMENTO**

**26/04/2022**

**TOTAL A PAGAR (R\$)**

**9.645,71**

**DATA DA EMISSÃO DA NOTA FISCAL**

**29/03/2022**

**DATA DA APRESENTAÇÃO**

**05/04/2022**

**NÚMERO DA NOTA FISCAL**

**598687177**

**CONTA CONTRATO**

**0001886428**

**Nº DO CLIENTE**

**1001729979**

**Nº DA INSTALAÇÃO**

**5293388**

**CLASSIFICAÇÃO**  
**A4 Horo-sazonal Verde**  
**PODER PUBLICO - ESTADUAL OU DISTRITAL**

**DEMONSTRATIVO DE CONSUMO DESTA NOTA FISCAL**

DESCRIÇÃO DA FUNÇÃO	LEITURA		CONSTANTE	AJUSTE	CONSUMO / DEMANDA
	DE	ATÉ			
<b>Nº medidor - 1010209824 / Ciclo - 31/01/2022 a 28/02/2022 / Dias - 28</b>					
Data	310122	280222			
Hora	235900	235900			
Consumo Ativo Na Ponta	367.995,00	375.526,00	0,04800		361,4900000
Consumo Ativo Fora de Ponta	307.982,00	309.706,00	4,80000		8.275,2000000
Demanda Máxima Na Ponta	0,00	74,00	0,19200		14,2100000
Demanda Máxima Fora de Ponta	0,00	488,00	0,19200		93,7000000
Consumo Reativo Na Ponta	10.710,00	26.731,00	0,04800		769,0100000
Consumo Reativo Fora de Ponta	391.252,00	393.443,00	4,80000		10.516,8000000
Consumo Reativo Excedente Na Ponta	627.941,00	636.756,00	0,04800		423,1200000
Consumo Reativo Excedente Fora de Ponta	124.253,00	124.872,00	4,80000		2.971,2000000
Demanda Máxima Corrigida Na Ponta	0,00	350,00	0,04800		16,8000000
Demanda Máxima Corrigida Fora de Ponta	0,00	2.080,00	0,04800		99,8400000

**DADOS COMPLEMENTARES**

**Fator de Carga**

Na Ponta: 0,45

Fora de Ponta: 0,14

**VALORES CONTRATADOS**

**Demanda: 86.00**

MÊS REFERÊNCIA DO FATURAMENTO: 02/2022 DATA PREVISTA PARA A PRÓXIMA LEITURA 31/03/2022

COMPANHIA DE ELETRICIDADE  
DO ESTADO DA BAHIAAV. EDGARD SANTOS, 300,  
CABULA VI, SALVADOR, BAHIA  
CEP 41181-900  
CNPJ 15.139.629/0001-94  
INSCRIÇÃO ESTADUAL 00478696NONEOENERGIA  
COELBATELEATENDIMENTO: Emergencial 116 | Comercial 0800 284 8080  
(Ligação gratuita de telefones fixos e móveis)  
Atendimento ao deficiente auditivo ou de fala: 0800 701 0155  
Ouvidoria: 0800 071 7676 | SMS Falta de energia: 28116  
Agência Nacional de Energia Elétrica - ANEEL 167  
(Ligação gratuita de telefones fixos e móveis)  
Site de serviços: www.clientescorporativos.neoenergiacoelba.com.br  
neoenergiacoelba.com.br

## NOTA FISCAL | FATURA | CONTA DE ENERGIA ELÉTRICA

## DADOS DO CLIENTE

MINISTERIO PUBLICO DA BAHIA  
CNPJ: 04.142.491/0001-66

## DATA DE VENCIMENTO

26/04/2022

## TOTAL A PAGAR (R\$)

9.645,71

## DATA DA EMISSÃO DA NOTA FISCAL

29/03/2022

## DATA DA APRESENTAÇÃO

05/04/2022

## NÚMERO DA NOTA FISCAL

598687177

## CONTA CONTRATO

0001886428

## Nº DO CLIENTE

1001729979

## Nº DA INSTALAÇÃO

5293388

CLASSIFICAÇÃO  
A4 Horo-sazonal Verde  
PODER PUBLICO - ESTADUAL OU DISTRITALAs condições gerais de fornecimento (Resolução ANEEL 414/2010), tarifas, produtos, serviços prestados e tributos se encontram à disposição, para consulta em nossas unidades de atendimento e no site [www.coelba.com.br](http://www.coelba.com.br).

## INFORMAÇÕES SOBRE A NOTA FISCAL

Na data da leitura a bandeira em vigor é a Escassez Hídrica de R\$ 142/MWh, conforme Res. CREG 03/2021.  
O cliente é compensado quando há violação na continuidade individual ou do nível de tensão de fornecimento.  
Isenção do ICMS conforme Art.22, III do RICMS-Ba.  
O Cliente é compensado quando há descumprimento do prazo definido para os padrões de atendimento comercial.  
Acréscimos legais serão aplicados sobre a COSIP paga em atraso, conforme Legislação Municipal.  
Esta Nota Fiscal faz parte do Doc. Pgto. nº 610047282005 da Conta Contrato Coletiva nº 6310000017.  
Regras para cobrança da contribuição para o custeio do serviço de iluminação pública (COSIP) estão à disposição no site [www.neoenergiacoelba.com.br/Poder Público/Contribuição de Iluminação Pública](http://www.neoenergiacoelba.com.br/Poder Público/Contribuição de Iluminação Pública).  
Informações Suplementares disponíveis no site [www.neoenergiacoelba.com.br](http://www.neoenergiacoelba.com.br), Agência Virtual ou Lojas de Atendimento.

## DURAÇÃO E FREQUÊNCIA DAS INTERRUPÇÕES

DESCRIÇÃO	CONJUNTO	VALOR APURADO	LIMITE MENSAL	LIMITE TRIMESTRAL	LIMITE ANUAL
DIC - Nº. de horas sem Energia		dez/2021	3,57	7,15	14,30
FIC - Nº. de vezes sem Energia		0,0000	2,06	4,13	8,27
DMIC - Duração máxima de interrupção contínua		0,0000	2,54	0,00	0,00
DICRI - Duração de Interrupção em dia crítico		Limite DICRI: 9,77			

EUSD - Valor do Encargo de Uso do Sistema de Distribuição = R\$ 4.326,75

## NÍVEIS DE TENSÃO

TENSÃO NOMINAL (V)	LIMITE DE VARIAÇÃO(V)	
	MÍNIMO	MÁXIMO
11900	11067	12495

Todo consumidor pode solicitar a apuração dos indicadores DIC, FIC, DMIC e DICRI a qualquer tempo.

## Comprovante do Cliente

## Autenticação Mecânica

Destaque aqui

AIDF Nº 17590000262009 - PAIDF Nº 932.979  
PARECER/GECOT - 367/98, 929/00 e 9876/04  
(-)Desconto/Abatimento

BANCO DO BRASIL S/A 001	Vencimento 26/04/2022	Agência/Cód. Beneficiário 3064-3/150321-9	Espécie	Quantidade	Valor do Documento 9.645,71	
-------------------------	--------------------------	----------------------------------------------	---------	------------	--------------------------------	--

(-)Outras Deduções (+)Mora/Multa p/ dia de atraso (+)Outros Acréscimos

## Ficha do Caixa

## Autenticação Mecânica

Nosso Número 28092650186614300	Nº do Documento 210355604	(=)Valor Cobrado 9.645,71
-----------------------------------	------------------------------	------------------------------

Destaque aqui

BANCO DO BRASIL S/A | 001-9 | 00190.00009 02809.265016 86614.300175 6 89670000964571

Local do Pagamento PAGÁVEL EM QUALQUER REDE BANCÁRIA			Vencimento 26/04/2022		
Beneficiário COMPANHIA DE ELETRICIDADE DO ESTADO DA BAHIA			Agência/Cód. Beneficiário 3064-3/150321-9		
Data Documento 29/03/2022	Nº do Documento 210355604	Espécie N	Aceite N	Data do Processamento 29/03/2022	Nosso Número 28092650186614300
Uso Banco 17	Carteira 17	Moeda R\$	Quantidade x	Valor 9.645,71	(=)Valor do Documento 9.645,71

## Instruções

(-)Desconto/Abatimento

- 1-Multa por atraso de pagamento: 2% a ser cobrada na próxima fatura, resolução 414/2010/ANEEL.
- 2-Juros por atraso no pagamento: 1% a.m. a ser cobrado na próxima fatura, resolução 414/2010/ANEEL.
- 3-Atualização Monetária - sobre IGPM - Res. 414/ANEEL de 09/09/10 a ser cobrado na próx. fatura.
- 4-Pagável nos canais de recebimento da rede bancária.
- 5-Usar a opção "TÍTULOS" para pagamento em caixas eletrônicos ou internet.

(-)Outras Deduções

(+Mora/Multa p/ dia de atraso

(+Outros Acréscimos

(=)Valor Cobrado

9.645,71

AIDF Nº 17590000262009 - PAIDF Nº 932.979  
PARECER/GECOT - 367/98, 929/00 e 9876/04Pagador  
MINISTERIO PUBLICO DA BAHIA  
04.142.491/0001-66

1886428

Sacador/Avalista

## Ficha de Compensação

## Autenticação Mecânica



<p><b>COMPANHIA DE ELETRICIDADE</b>  <b>DO ESTADO DA BAHIA</b>          AV. EDGARD SANTOS, 300,          CABULA VI, SALVADOR, BAHIA          CEP 41181-900          CNPJ 15.139.629/0001-94          INSCRIÇÃO ESTADUAL 00478696NO</p>	 <p><b>NEOENERGIA</b>  <b>COELBA</b></p>	<p><b>Tarifa Social de Energia Elétrica - Lei 10.438, de 26/04/02</b>  <b>TELEATENDIMENTO: 116 ou 0800 276 0116</b>          (Ligação gratuita de telefones fixos e móveis)  <b>Atendimento ao deficiente auditivo ou de fala: 0800 701 0155</b>          Ouvidoria: 0800 071 7676   SMS Falta de energia: 28116          Agência Nacional de Energia Elétrica - ANEEL 167          (Ligação gratuita de telefones fixos e móveis)  <a href="http://neoenergiacoelba.com.br">neoenergiacoelba.com.br</a></p>
----------------------------------------------------------------------------------------------------------------------------------------------------------------------------------------------------------------------------------------------------------------	-----------------------------------------------------------------------------------------------------------------------------	------------------------------------------------------------------------------------------------------------------------------------------------------------------------------------------------------------------------------------------------------------------------------------------------------------------------------------------------------------------------------------------------------------------------------------------------------------------------------------------------------------------------------------------

<div><div>DADOS DO CLIENTE</div><div>MINISTERIO PUBLICO DA BAHIA</div><div>MINISTERIO PUBLICO VALENCA</div><div>CNPJ: 04.142.491/0001-66</div></div>	<div><div>DATA DE VENCIMENTO</div><div>26/04/2022</div><div>TOTAL A PAGAR (R\$)</div><div>2.624,83</div></div>	<div><div>DATA DA EMISSÃO DA NOTA FISCAL</div><div>29/03/2022</div><div>DATA DA APRESENTAÇÃO</div><div>05/04/2022</div><div>NÚMERO DA NOTA FISCAL</div><div>598687178</div></div>	<div><div>CONTA CONTRATO</div><div>0003270572</div><div>Nº DO CLIENTE</div><div>1001729979</div><div>Nº DA INSTALAÇÃO</div><div>6333655</div></div>
<div><div>ENDEREÇO DA UNIDADE CONSUMIDORA</div><div>RUA CONSELHEIRO ZACARIAS 98</div><div>CENTRO-VALENCA/VALENCA</div><div>45400-000 VALENCA BA</div></div>	<div><div>CLASSIFICAÇÃO</div><div>B3 PODER PUBLICO - ESTADUAL OU DISTRITAL</div><div>Conv. Monômnia - Bifásico</div></div>		
<div><div>As condições gerais de fornecimento (Resolução ANEEL 414/2010), tarifas, produtos, serviços prestados e tributos se encontram à disposição, para consulta em nossas unidades de atendimento e no site <a href="http://neoenergiacoelba.com.br">neoenergiacoelba.com.br</a></div></div>	<div><div>RESERVADO AO FISCO</div><div>1B81.3AC0.D99D.B146.2B58.C2CE.D52F.29B6</div></div>		

[illegible]

DEMONSTRATIVO DE CONSUMO DESTA NOTA FISCAL									
NUMERO DO MEDIDOR	TIPO DA FUNÇÃO	ANTERIOR		ATUAL		Nº DIAS	CONSTANTE	AJUSTE	CONSUMO (kWh)
		DATA	LEITURA	DATA	LEITURA				
2647842	CAT	12/02/2022	77.403,00	15/03/2022	80.688,00	31	1,00000		3.285,00
DATA PREVISTA DA PRÓXIMA LEITURA: 12/04/2022									

DURAÇÃO E FREQUÊNCIA DAS INTERRUPÇÕES					
DESCRIÇÃO	CONJUNTO	VALOR AJUSTADO	LIMITE MENSAL	LIMITE TRIML	LIMITE ANUAL
DIC-Nº de horas sem Energia	VALENCIA	jan/2022	5,43	10,86	21,73
FIC-Nº de vezes sem Energia		0,0000	3,23	6,47	12,95
DMIC-Duração máxima de interrupção contínua		0,0000	3,11	0,00	0,00
DICRI-Duração de Interrupção em dia crítico		Limite DICRI: 12,22			
EUSD-Valor do Encargo de uso do sistema de distribuição = R\$ 1.296,19					
Todo Consumidor pode solicitar a apuração dos indicadores DIC, FIC, DMIC e DICRI a qualquer tempo.					

<p><b>INFORMAÇÕES IMPORTANTES</b></p> <p>Na data da leitura a bandeira em vigor é a Escassez Hídrica de R\$ 142/MWh, conforme Res. CREG 03/2021. O cliente é compensado quando há violação na continuidade individual ou do nível de tensão de fornecimento. Isenção do ICMS conforme Art.22, III do RICMS-Ba.</p> <p>Pagto. em atraso gera multa 2%(Res414/ANEEL), Juros 1%a.m(Lei 10.438/02) e atualização monetária no próx. mês</p> <p>O Cliente é compensado quando há descumprimento do prazo definido para os padrões de atendimento comercial.</p> <p>Esta Nota Fiscal faz parte do Doc. Pagto. nº 610047282005 da Conta Contrato Coletiva nº 6310000017.</p> <p>Regras para cobrança da contribuição para o custeio do serviço de iluminação pública (COSIP) estão à disposição no site <a href="http://www.neonenergiaacaelba.com.br/Poder Público/Contribuição de Iluminação Pública">www.neonenergiaacaelba.com.br/Poder Público/Contribuição de Iluminação Pública</a></p> <p>Informações Suplementares disponíveis no site <a href="http://www.neonenergiaacaelba.com.br">www.neonenergiaacaelba.com.br</a>, Agência Virtual ou Lojas de Atendimento.</p> <p>A Iluminação Pública é de responsabilidade da Prefeitura.</p>		<p><b>NÍVEIS DE TENSÃO</b></p> <table border="1"> <tr> <th rowspan="2">TENSÃO NOMINAL (V)</th> <th colspan="2">LIMITE DE VARIAÇÃO(V)</th> </tr> <tr> <th>MÍNIMO</th> <th>MÁXIMO</th> </tr> <tr> <td>220</td> <td>202</td> <td>231</td> </tr> <tr> <td>380</td> <td>348</td> <td>396</td> </tr> </table> <p><b>AUTENTICAÇÃO MECÂNICA</b></p>			TENSÃO NOMINAL (V)	LIMITE DE VARIAÇÃO(V)		MÍNIMO	MÁXIMO	220	202	231	380	348	396
TENSÃO NOMINAL (V)	LIMITE DE VARIAÇÃO(V)														
	MÍNIMO	MÁXIMO													
220	202	231													
380	348	396													

DESTAQUE AQUI							
CONTA CONTRATO <b>0003270572</b>	MÊS/ANO <b>03/2022</b>	TOTAL A PAGAR(R\$) <b>2.624,83</b>	VENCIMENTO <b>26/04/2022</b>	TALÃO DE PAGAMENTO			
				Evite dobrar, perfurar ou rasurar. Este canhoto será usado em leitora ótica.			
838700000265 248300300007 003270572109 116649176637							
				AUTENTICAÇÃO MECÂNICA			

COMPANHIA DE ELETRICIDADE  
DO ESTADO DA BAHIA  
AV. EDGARD SANTOS, 300,  
CABULA VI, SALVADOR, BAHIA  
CEP 41181-900  
CNPJ 15.139.629/0001-94  
INSCRIÇÃO ESTADUAL 00478696NO



NEOENERGIA  
COELBA

Tarifa Social de Energia Elétrica - Lei 10.438, de 26/04/02  
TELEATENDIMENTO: 116 ou 0800 276 0116  
(Ligação gratuita de telefones fixos e móveis)  
Atendimento ao deficiente auditivo ou de fala: 0800 701 0155  
Ouvidoria: 0800 071 7676 | SMS Falta de energia: 28116  
Agência Nacional de Energia Elétrica - ANEEL 167  
(Ligação gratuita de telefones fixos e móveis)  
neoenergiaoelba.com.br

#### DADOS DO CLIENTE

MINISTERIO PUBLICO DA BAHIA

CNPJ: 04.142.491/0001-66

DATA DE VENCIMENTO  
**26/04/2022**

TOTAL A PAGAR (R\$)  
**192,50**

DATA DA EMISSÃO DA NOTA FISCAL  
**29/03/2022**

DATA DA APRESENTAÇÃO  
**05/04/2022**

NÚMERO DA NOTA FISCAL  
**598687179**

CONTA CONTRATO  
**0005133270**

Nº DO CLIENTE  
1001729979

Nº DA INSTALAÇÃO  
884876

#### CLASSIFICAÇÃO

B3 PODER PUBLICO - ESTADUAL OU DISTRITAL  
Conv. Monômia - Bifásico

#### RESERVADO AO FISCO

B3BA.B50B.318F.3A37.B521.A02F.39CA.E6DE

### DESCRIÇÃO DA NOTA FISCAL

	QUANTIDADE	PREÇO(R\$)	VALOR(R\$)
Consumo Ativo(kWh)-TUSD	220,0000000	0,41394363	91,06
Consumo Ativo(kWh)-TE	220,0000000	0,23603545	51,92
Acréscimo Bandeira AMARELA			32,77
Contrib. Ilum. Pública Municipal			16,75

TOTAL DA FATURA **192,50**

#### INFORMAÇÕES DE TRIBUTOS

ICMS		PIS		COFINS	
BASE DE CALCULO	VALOR DO IMPOSTO	BASE DE CALCULO	VALOR DO IMPOSTO	BASE DE CALCULO	VALOR DO IMPOSTO
		175,75	0,83	1,45	175,75
				3,86	6,78

Tarifas Aplicadas	
Consumo Ativo(kWh)-TUSD	0,39458000
Consumo Ativo(kWh)-TE	0,22499000

#### HISTÓRICO DO CONSUMO

	kWh
MAR 22	220
FEV 22	363
JAN 22	212
DEZ 21	346
NOV 21	235
OUT 21	172
SET 21	144
AGO 21	98
JUL 21	101
JUN 21	138
MAI 21	106
ABR 21	167
MAR 21	172

#### COMPOSIÇÃO DO CONSUMO

Geração de Energia	R\$ 73,67	41,92%
Transmissão	R\$ 11,51	6,55%
Distribuição (Coelba)	R\$ 56,72	32,27%
Perdas de Energia	R\$ 11,21	6,38%
Encargos Setoriais	R\$ 14,41	8,20%
Tributos	R\$ 8,23	4,68%
Total	R\$ 175,75	100%

#### DEMONSTRATIVO DE CONSUMO DESTA NOTA FISCAL

NÚMERO DO MEDIDOR	TIPO DA FUNÇÃO	ANTERIOR		ATUAL		Nº DIAS	CONSTANTE	AJUSTE	CONSUMO (kWh)
		DATA	LEITURA	DATA	LEITURA				
T66279	CAT	16/02/2022	12.641,00	09/03/2022	12.861,00	21	1,00000		220,00

DATA PREVISTA DA PRÓXIMA LEITURA: 07/04/2022

#### DURAÇÃO E FREQUÊNCIA DAS INTERRUPTÕES

DESCRIÇÃO	CONJUNTO	VALOR APURADO	LIMITE MENSAL	LIMITE TRIM.	LIMITE ANUAL
DIC-Nº de horas sem Energia	BETANIA	jan/2022			
FIC-Nº de vezes sem Energia		2,7597	6,03	12,06	24,12
DMIC-Duração máxima de interrupção contínua		0,0008	3,36	6,72	13,44
		1,1717	3,54	0,00	0,00
DICRI-Duração de Interrupção em dia crítico		Limite DICRI: 12,22			
EUSD-Valor do Encargo de uso do sistema de distribuição = R\$ 86,80					
Todo Consumidor pode solicitar a apuração dos indicadores DIC, FIC, DMIC e DICRI a qualquer tempo.					

#### INFORMAÇÕES IMPORTANTES

Na data da leitura a bandeira em vigor é a Escassez Hídrica de R\$ 142/MWh, conforme Res. CREG 03/2021. O cliente é compensado quando há violação na continuidade individual ou do nível de tensão de fornecimento. Isenção do ICMS conforme Art.22, III do RICMS-Ba. Sua rota/ciclo de leitura será alterado. Art. 84 Ren. ANEEL 414/10 Pagto. em atraso gera multa 2%(Res414/ANEEL), Juros 1%a.m(Lei 10.438/02) e atualização monetária no próx. mês O Cliente é compensado quando há descumprimento do prazo definido para os padrões de atendimento comercial. Esta Nota Fiscal faz parte do Doc. Pgto. nº 610047282005 da Conta Contrato Coletiva nº 6310000017. Regras para cobrança da contribuição para o custeio do serviço de iluminação pública (COSIP) estão à disposição no site www.neoenergiaoelba.com.br/Poder Público/Contribuição de Iluminação Pública. A Iluminação Pública é de responsabilidade da Prefeitura.

#### NÍVEIS DE TENSÃO

TENSÃO NOMINAL (V)	LIMITE DE VARIAÇÃO(V)	
	MÍNIMO	MÁXIMO
127 220	117 202	133 231

#### AUTENTICAÇÃO MECÂNICA

#### DESTAQUE AQUI

CONTA CONTRATO <b>0005133270</b>	MÊS/ANO <b>03/2022</b>	TOTAL A PAGAR(R\$) <b>192,50</b>	VENCIMENTO <b>26/04/2022</b>
-------------------------------------	---------------------------	-------------------------------------	---------------------------------

838700000010 925000300007 005133270107 116649176734



#### TALÃO DE PAGAMENTO

Evite dobrar, perfurar ou rasurar.  
Este canhoto será usado  
em leitora ótica.

#### AUTENTICAÇÃO MECÂNICA

COMPANHIA DE ELETRICIDADE  
DO ESTADO DA BAHIA  
AV. EDGARD SANTOS, 300,  
CABULA VI, SALVADOR, BAHIA  
CEP 41181-900  
CNPJ 15.139.629/0001-94  
INSCRIÇÃO ESTADUAL 00478696NO



NEOENERGIA  
COELBA

Tarifa Social de Energia Elétrica - Lei 10.438, de 26/04/02  
TELEATENDIMENTO: 116 ou 0800 276 0116  
(Ligação gratuita de telefones fixos e móveis)  
Atendimento ao deficiente auditivo ou de fala: 0800 701 0155  
Ouvidoria: 0800 071 7676 | SMS Falta de energia: 28116  
Agência Nacional de Energia Elétrica - ANEEL 167  
(Ligação gratuita de telefones fixos e móveis)  
neoenergiacoelba.com.br

DADOS DO CLIENTE

MINISTERIO PUBLICO DA BAHIA

CNPJ: 04.142.491/0001-66

DATA DE VENCIMENTO  
26/04/2022

TOTAL A PAGAR (R\$)  
867,84

DATA DA EMISSÃO DA NOTA FISCAL  
29/03/2022

DATA DA APRESENTAÇÃO  
05/04/2022

NÚMERO DA NOTA FISCAL  
598687180

CONTA CONTRATO  
0006544746

Nº DO CLIENTE  
1001729979

Nº DA INSTALAÇÃO  
474926

CLASSIFICAÇÃO

B3 PODER PUBLICO - ESTADUAL OU DISTRITAL  
Conv. Monômia - Trifásico

RESERVADO AO FISCO

2DF5.0F30.C4A6.62DA.85E6.B775.CD69.CDBF

DESCRIÇÃO DA NOTA FISCAL

	QUANTIDADE	PREÇO(R\$)	VALOR(R\$)
Consumo Ativo(kWh)-TUSD	961,0000000	0,41398686	397,84
Consumo Ativo(kWh)-TE	961,0000000	0,23605139	226,84
Acréscimo Bandeira AMARELA			143,16
Contrib. Ilum. Pública Municipal			100,00

TOTAL DA FATURA 867,84

INFORMAÇÕES DE TRIBUTOS

ICMS		PIS		COFINS	
BASE DE CALCULO	%	BASE DE CALCULO	%	BASE DE CALCULO	%
		767,84	0,83	767,84	3,86

Tarifas Aplicadas	
Consumo Ativo(kWh)-TUSD	0,39458000
Consumo Ativo(kWh)-TE	0,22499000

HISTÓRICO DO CONSUMO

	kWh
MAR 22	961
FEV 22	1038
JAN 22	543
DEZ 21	1328
NOV 21	981
OUT 21	1091
SET 21	768
AGO 21	558
JUL 21	379
JUN 21	348
MAI 21	333
ABR 21	287
MAR 21	594

COMPOSIÇÃO DO CONSUMO

Geração de Energia	R\$ 321,86	41,91%
Transmissão	R\$ 50,28	6,55%
Distribuição (Coelba)	R\$ 247,80	32,27%
Perdas de Energia	R\$ 48,96	6,38%
Encargos Setoriais	R\$ 62,94	8,20%
Tributos	R\$ 36,00	4,69%
Total	R\$ 767,84	100%

DEMONSTRATIVO DE CONSUMO DESTA NOTA FISCAL

NÚMERO DO MEDIDOR	TIPO DA FUNÇÃO	ANTERIOR		ATUAL		Nº DIAS	CONSTANTE	AJUSTE	CONSUMO (kWh)
		DATA	LEITURA	DATA	LEITURA				
42166413	CAT	10/02/2022	88.575,00	14/03/2022	89.536,00	32	1,00000		961,00

DATA PREVISTA DA PRÓXIMA LEITURA: 11/04/2022

DURAÇÃO E FREQUÊNCIA DAS INTERRUPTÕES

DESCRIÇÃO	CONJUNTO	VALOR APURADO	LIMITE MENSAL	LIMITE TRIM.	LIMITE ANUAL
DIC-Nº de horas sem Energia	BOM JESUS DA LAPA	jan/2022			
FIC-Nº de vezes sem Energia		0,0000	5,31	10,62	21,25
DMIC-Duração máxima de interrupção contínua		0,0000	3,23	6,47	12,95
		0,0000	3,03	0,00	0,00
DICRI-Duração de Interrupção em dia crítico		Limite DICRI: 12,22			
EUSD-Valor do Encargo de uso do sistema de distribuição = R\$ 379,19					
Todo Consumidor pode solicitar a apuração dos indicadores DIC, FIC, DMIC e DICRI a qualquer tempo.					

INFORMAÇÕES IMPORTANTES

Na data da leitura a bandeira em vigor é a Escassez Hídrica de R\$ 142/MWh, conforme Res. CREG 03/2021. O cliente é compensado quando há violação na continuidade individual ou do nível de tensão de fornecimento. Isenção do ICMS conforme Art.22, III do RICMS-Ba. Pagto. em atraso gera multa 2%(Res414/ANEEL), Juros 1%a.m(Lei 10.438/02) e atualização monetária no próx. mês. O Cliente é compensado quando há descumprimento do prazo definido para os padrões de atendimento comercial. Esta Nota Fiscal faz parte do Doc. Pgto. nº 610047282005 da Conta Contrato Coletiva nº 6310000017. Regras para cobrança da contribuição para o custeio do serviço de iluminação pública (COSIP) estão à disposição no site www.neoenergiacoelba.com.br/Poder Público/Contribuição de Iluminação Pública. Informações Suplementares disponíveis no site www.neoenergiacoelba.com.br, Agência Virtual ou Lojas de Atendimento. A Iluminação Pública é de responsabilidade da Prefeitura.

NÍVEIS DE TENSÃO

TENSÃO NOMINAL (V)	LIMITE DE VARIAÇÃO(V)	
	MÍNIMO	MÁXIMO
127 220	117 202	133 231

AUTENTICAÇÃO MECÂNICA

DESTAQUE AQUI

CONTA CONTRATO 0006544746	MÊS/ANO 03/2022	TOTAL A PAGAR(R\$) 867,84	VENCIMENTO 26/04/2022
------------------------------	--------------------	------------------------------	--------------------------

83810000086 678400300006 006544746103 116649176831



TALÃO DE PAGAMENTO

Evite dobrar, perfurar ou rasurar.  
Este canhoto será usado  
em leitora ótica.

AUTENTICAÇÃO MECÂNICA

COMPANHIA DE ELETRICIDADE  
DO ESTADO DA BAHIA  
AV. EDGARD SANTOS, 300,  
CABULA VI, SALVADOR, BAHIA  
CEP 41181-900  
CNPJ 15.139.629/0001-94  
INSCRIÇÃO ESTADUAL 00478696NO



Tarifa Social de Energia Elétrica - Lei 10.438, de 26/04/02  
TELEATENDIMENTO: 116 ou 0800 276 0116  
(Ligação gratuita de telefones fixos e móveis)  
Atendimento ao deficiente auditivo ou de fala: 0800 701 0155  
Ouvidoria: 0800 071 7676 | SMS Falta de energia: 28116  
Agência Nacional de Energia Elétrica - ANEEL 167  
(Ligação gratuita de telefones fixos e móveis)  
neoenergiacoelba.com.br

## DADOS DO CLIENTE

MINISTERIO PUBLICO DA BAHIA  
MINISTERIO PUBLICO CASA DA PROMOT  
CNPJ: 04.142.491/0001-66

## DATA DE VENCIMENTO

26/04/2022

## TOTAL A PAGAR (R\$)

528,13

## DATA DA EMISSÃO DA NOTA FISCAL

29/03/2022

## DATA DA APRESENTAÇÃO

05/04/2022

## NÚMERO DA NOTA FISCAL

598687181

## CONTA CONTRATO

0021488666

## Nº DO CLIENTE

1001729979

## Nº DA INSTALAÇÃO

6610893

## ENDEREÇO DA UNIDADE CONSUMIDORA

RUA CLODOALDO AVELINO 126

CENTRO-XIQUE-XIQUE/XIQUE-XIQUE

47400-000 XIQUE-XIQUE BA

As condições gerais de fornecimento (Resolução ANEEL 414/2010), tarifas, produtos, serviços prestados e tributos se encontram à disposição, para consulta em nossas unidades de atendimento e no site [neoenergiacoelba.com.br](http://neoenergiacoelba.com.br)

## CLASSIFICAÇÃO

B3 PODER PUBLICO - ESTADUAL OU DISTRITAL  
Conv. Monômia - Trifásico

## RESERVADO AO FISCO

641E.20A3.20FA.58D1.4288.B412.B249.A098

## DESCRIÇÃO DA NOTA FISCAL

	QUANTIDADE	PREÇO(R\$)	VALOR(R\$)
Consumo Ativo(kWh)-TUSD	661,00000000	0,41398998	273,64
Consumo Ativo(kWh)-TE	661,00000000	0,23604900	156,02
Acréscimo Bandeira AMARELA			98,47

## TOTAL DA FATURA

528,13

## INFORMAÇÕES DE TRIBUTOS

ICMS		PIS		COFINS	
BASE DE CALCULO	%	BASE DE CALCULO	%	BASE DE CALCULO	%
		528,13	0,83	528,13	3,86

Tarifas Aplicadas	
Consumo Ativo(kWh)-TUSD	0,39458000
Consumo Ativo(kWh)-TE	0,22499000

## HISTÓRICO DO CONSUMO

	kWh
MAR 22	661
FEV 22	653
JAN 22	396
DEZ 21	792
NOV 21	655
OUT 21	1188
SET 21	714
AGO 21	409
JUL 21	376
JUN 21	411
MAI 21	430
ABR 21	704
MAR 21	819

## COMPOSIÇÃO DO CONSUMO

Geração de Energia	R\$ 221,38	41,91%
Transmissão	R\$ 34,58	6,55%
Distribuição (Coelba)	R\$ 170,44	32,27%
Perdas de Energia	R\$ 33,68	6,38%
Encargos Setoriais	R\$ 43,29	8,20%
Tributos	R\$ 24,76	4,69%
Total	R\$ 528,13	100%

## DEMONSTRATIVO DE CONSUMO DESTA NOTA FISCAL

NÚMERO DO MEDIDOR	TIPO DA FUNÇÃO	ANTERIOR		ATUAL		Nº DIAS	CONSTANTE	AJUSTE	CONSUMO (kWh)
		DATA	LEITURA	DATA	LEITURA				
1010419780	CAT CRT	18/02/2022	50.262,00	23/03/2022	50.923,00	33	1,00000		661,00
1010419780		18/02/2022	17.430,00	23/03/2022	17.588,00	33	1,00000		158,00

DATA PREVISTA DA PRÓXIMA LEITURA: 22/04/2022

## DURAÇÃO E FREQUÊNCIA DAS INTERRUPÇÕES

DESCRIÇÃO	CONJUNTO	VALOR APURADO	LIMITE MENSAL	LIMITE TRIM.	LIMITE ANUAL
DIC-Nº de horas sem Energia	XIQUE-XIQUE	jan/2022			
FIC-Nº de vezes sem Energia		1,0486	5,79	11,58	23,16
DMIC-Duração máxima de interrupção contínua		0,0006	3,23	6,47	12,95
DICRI-Duração de Interrupção em dia crítico		0,9586	3,37	0,00	0,00
		Limite DICRI: 12,22			
EUSD-Valor do Encargo de uso do sistema de distribuição = R\$ 260,81					
Todo Consumidor pode solicitar a apuração dos indicadores DIC, FIC, DMIC e DICRI a qualquer tempo.					

## INFORMAÇÕES IMPORTANTES

Na data da leitura a bandeira em vigor é a Escassez Hídrica de R\$ 142/MWh, conforme Res. CREG 03/2021. O cliente é compensado quando há violação na continuidade individual ou do nível de tensão de fornecimento. Isenção do ICMS conforme Art.22, III do RICMS-Ba. Pagto. em atraso gera multa 2%(Res414/ANEEL), Juros 1%a.m(Lei 10.438/02) e atualização monetária no próx. mês O Cliente é compensado quando há descumprimento do prazo definido para os padrões de atendimento comercial. Esta Nota Fiscal faz parte do Doc. Pgto. nº 610047282005 da Conta Contrato Coletiva nº 6310000017. Regras para cobrança da contribuição para o custeio do serviço de iluminação pública (COSIP) estão à disposição no site [www.neoenergiacoelba.com.br/Poder Público/Contribuição de Iluminação Pública](http://www.neoenergiacoelba.com.br/Poder Público/Contribuição de Iluminação Pública). Informações Suplementares disponíveis no site [www.neoenergiacoelba.com.br](http://www.neoenergiacoelba.com.br), Agência Virtual ou Lojas de Atendimento. A Iluminação Pública é de responsabilidade da Prefeitura.

## NÍVEIS DE TENSÃO

TENSÃO NOMINAL (V)	LIMITE DE VARIAÇÃO(V)	
	MÍNIMO	MÁXIMO
220 380	202 350	231 399

## AUTENTICAÇÃO MECÂNICA

## DESTAQUE AQUI

CONTA CONTRATO 0021488666	MÊS/ANO 03/2022	TOTAL A PAGAR(R\$) 528,13	VENCIMENTO 26/04/2022
------------------------------	--------------------	------------------------------	--------------------------

83840000057 281300300009 021488666107 116649176939



## TALÃO DE PAGAMENTO

Evite dobrar, perfurar ou rasurar.  
Este canhoto será usado  
em leitora ótica.

## AUTENTICAÇÃO MECÂNICA

A 27.11.2022 14:05:00 - 28.03.2022 14:05:00

A 27.11.2022 14:05:00 - 28.03.2022 14:05:00



COMPANHIA DE ELETRICIDADE  
DO ESTADO DA BAHIA

AV. EDGARD SANTOS, 300,  
CABULA VI, SALVADOR, BAHIA  
CEP 41181-900  
CNPJ 15.139.629/0001-94  
INSCRIÇÃO ESTADUAL 00478696NO



**NEOENERGIA**  
COELBA

**TELEATENDIMENTO: Emergencial 116 | Comercial 0800 284 8080**  
(Ligação gratuita de telefones fixos e móveis)  
**Atendimento ao deficiente auditivo ou de fala: 0800 701 0155**  
Ouvidoria: 0800 071 7676 | SMS Falta de energia: 28116  
Agência Nacional de Energia Elétrica - ANEEL 167  
(Ligação gratuita de telefones fixos e móveis)  
Site de serviços: [www.clientescorporativos.neoenergiacoelba.com.br](http://www.clientescorporativos.neoenergiacoelba.com.br)  
[neoenergiacoelba.com.br](http://neoenergiacoelba.com.br)

## NOTA FISCAL | FATURA | CONTA DE ENERGIA ELÉTRICA

## DADOS DO CLIENTE

MINISTERIO PUBLICO DA BAHIA  
MINISTERIO PUBLICO DO ESTADO DA BAH

CNPJ: 04.142.491/0001-66

## ENDEREÇO

AV JOANA ANGELICA 183  
MINISTERIO PUBLICO DO ESTADO DA BAHIA

NAZARE/SALVADOR  
40050-001 SALVADOR BA

## DATA DE VENCIMENTO

**26/04/2022**

TOTAL A PAGAR (R\$)

**74.474,13**

## DATA DA EMISSÃO DA NOTA FISCAL

**29/03/2022**

## DATA DA APRESENTAÇÃO

**05/04/2022**

## NÚMERO DA NOTA FISCAL

**598687182**

## CONTA CONTRATO

**0205098054**

## Nº DO CLIENTE

**1001729979**

## Nº DA INSTALAÇÃO

**5297330**

CLASSIFICAÇÃO  
**A4 Horo-sazonal Verde**  
**PODER PUBLICO - ESTADUAL OU DISTRITAL**

RESERVADO AO FISCO  
**4CF6.89F5.04C8.1F7C.AF4C.34F1.DAD9.0AE7**

## DESCRIÇÃO DA NOTA FISCAL E INFORMAÇÕES IMPORTANTES

DESCRIÇÃO	QUANTIDADE	PREÇO(R\$)	VALOR(R\$)
Demanda Ativa(kW)	514,0000000	34,30906614	17.634,85
Demanda Reativa Excedente.(kVAR)	0,0000000	34,30909663	0,00
Consumo Ativo Na Ponta(kWh)-TUSD	2.572,5600000	2,18174831	5.612,67
Consumo Ativo Fora de Ponta(kWh)-TUSD	104.598,0000000	0,06479896	6.777,84
BANDEIRA AMARELA			
Consumo Ativo Na Ponta(kWh)-TE	2.572,5600000	0,51546047	1.326,05
Consumo Ativo Fora Ponta(kWh)-TE	104.598,0000000	0,37319262	39.035,20
Consumo Reativo Exc. Na Ponta(kVARh)	1.483,5600000	0,23605123	350,19
Consumo Reativo Exc. Fora Ponta(kVARh)	14.598,0000000	0,23606069	3.446,01
Contrib. Ilum. Pública Municipal			291,32

TOTAL DA FATURA

**74.474,13**

## TARIFAS APLICADAS

Demanda Ativa(kW)	32,70000000
Demanda Reativa Excedente.(kVAR)	32,70000000
Consumo Ativo Na Ponta(kWh)-TUSD	2,07943000
Consumo Ativo Fora de Ponta(kWh)-TUSD	0,06176000
Consumo Ativo Na Ponta(kWh)-TE-AMARELA	0,49129000
Consumo Ativo Fora Ponta(kWh)-TE-AMARELA	0,35569000
Consumo Reativo Exc. Na Ponta(kVARh)	0,22499000
Consumo Reativo Exc. Fora Ponta(kVARh)	0,22499000

## INFORMAÇÕES DE TRIBUTOS

ICMS			PIS		COFINS		
BASE DE CÁLCULO	%	VALOR DO IMPOSTO	BASE DE CÁLCULO PIS/COFINS	%	VALOR DO IMPOSTO	%	VALOR DO IMPOSTO
			74.182,81	0,83	615,71	3,86	2.863,45

## GRÁFICOS

Consumo Ativo na Ponta em kWh

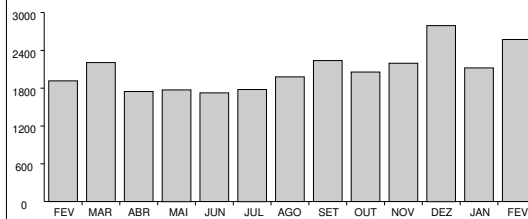

Consumo Ativo Fora da Ponta em MWh

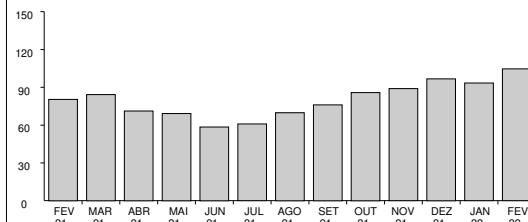

Demanda (Medida x Contratada) em kW

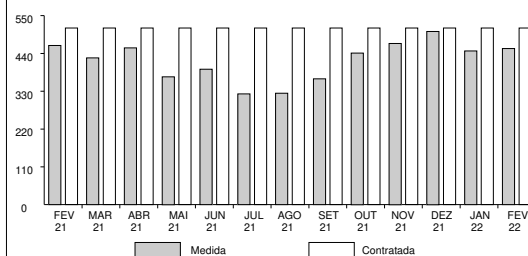

**COMPANHIA DE ELETRICIDADE  
DO ESTADO DA BAHIA**

AV. EDGARD SANTOS, 300,  
CABULA VI, SALVADOR, BAHIA  
CEP 41181-900  
CNPJ 15.139.629/0001-94  
INSCRIÇÃO ESTADUAL 00478696NO



**NEOENERGIA**  
COELBA

**TELEATENDIMENTO: Emergencial 116 | Comercial 0800 284 8080**  
(Ligação gratuita de telefones fixos e móveis)  
**Atendimento ao deficiente auditivo ou de fala: 0800 701 0155**  
Ouvidoria: 0800 071 7676 | SMS Falta de energia: 28116  
Agência Nacional de Energia Elétrica - ANEEL 167  
(Ligação gratuita de telefones fixos e móveis)  
Site de serviços: [www.clientescorporativos.neoenergiacoelba.com.br](http://www.clientescorporativos.neoenergiacoelba.com.br)  
[neoenergiacoelba.com.br](http://neoenergiacoelba.com.br)

**NOTA FISCAL | FATURA | CONTA DE ENERGIA ELÉTRICA**
**DADOS DO CLIENTE**

**MINISTERIO PUBLICO DA BAHIA**  
CNPJ: 04.142.491/0001-66

**DATA DE VENCIMENTO**

**26/04/2022**

**TOTAL A PAGAR (R\$)**

**74.474,13**

**DATA DA EMISSÃO DA NOTA FISCAL**

**29/03/2022**

**DATA DA APRESENTAÇÃO**

**05/04/2022**

**NÚMERO DA NOTA FISCAL**

**598687182**

**CONTA CONTRATO**

**0205098054**

**Nº DO CLIENTE**

**1001729979**

**Nº DA INSTALAÇÃO**

**5297330**

**CLASSIFICAÇÃO**  
**A4 Horo-sazonal Verde**  
**PODER PUBLICO - ESTADUAL OU DISTRITAL**

**DEMONSTRATIVO DE CONSUMO DESTA NOTA FISCAL**

DESCRIÇÃO DA FUNÇÃO	LEITURA		CONSTANTE	AJUSTE	CONSUMO / DEMANDA
	DE	ATÉ			
<b>Nº medidor - 1011106327 / Ciclo - 31/01/2022 a 28/02/2022 / Dias - 28</b>					
Data	310122	280222			
Hora	073500	235900			
Consumo Ativo Na Ponta	888.727,00	903.019,00	0,18000		2.572,5600000
Consumo Ativo Fora de Ponta	556.259,00	562.070,00	18,00000		104.598,0000000
Demanda Máxima Na Ponta	0,00	127,00	0,72000		91,4400000
Demanda Máxima Fora de Ponta	0,00	631,00	0,72000		454,3200000
Consumo Reativo Na Ponta	987.623,00	7.451,00	0,18000		3.569,0400000
Consumo Reativo Fora de Ponta	364.665,00	369.171,00	18,00000		81.108,0000000
Consumo Reativo Excedente Na Ponta	671.532,00	679.774,00	0,18000		1.483,5600000
Consumo Reativo Excedente Fora de Ponta	48.179,00	48.990,00	18,00000		14.598,0000000
Demanda Máxima Corrigida Na Ponta	0,00	648,00	0,18000		116,6400000
Demanda Máxima Corrigida Fora de Ponta	0,00	2.665,00	0,18000		479,7000000

**DADOS COMPLEMENTARES**

**Fator de Carga**

Na Ponta: 0,49

Fora de Ponta: 0,37

**VALORES CONTRATADOS**

**Demanda: 514.00**

MÊS REFERÊNCIA DO FATURAMENTO: 02/2022 DATA PREVISTA PARA A PRÓXIMA LEITURA 31/03/2022

COMPANHIA DE ELETRICIDADE  
DO ESTADO DA BAHIAAV. EDGARD SANTOS, 300,  
CABULA VI, SALVADOR, BAHIA  
CEP 41181-900  
CNPJ 15.139.629/0001-94  
INSCRIÇÃO ESTADUAL 00478696NONEOENERGIA  
COELBATELEATENDIMENTO: Emergencial 116 | Comercial 0800 284 8080  
(Ligação gratuita de telefones fixos e móveis)  
Atendimento ao deficiente auditivo ou de fala: 0800 701 0155  
Ouvidoria: 0800 071 7676 | SMS Falta de energia: 28116  
Agência Nacional de Energia Elétrica - ANEEL 167  
(Ligação gratuita de telefones fixos e móveis)  
Site de serviços: www.clientescorporativos.neoenergiacoelba.com.br  
neoenergiacoelba.com.br

## NOTA FISCAL | FATURA | CONTA DE ENERGIA ELÉTRICA

## DADOS DO CLIENTE

MINISTERIO PUBLICO DA BAHIA  
CNPJ: 04.142.491/0001-66

## DATA DE VENCIMENTO

26/04/2022

TOTAL A PAGAR (R\$)

74.474,13

## DATA DA EMISSÃO DA NOTA FISCAL

29/03/2022

## DATA DA APRESENTAÇÃO

05/04/2022

## NÚMERO DA NOTA FISCAL

598687182

## CONTA CONTRATO

0205098054

## Nº DO CLIENTE

1001729979

## Nº DA INSTALAÇÃO

5297330

CLASSIFICAÇÃO  
A4 Horo-sazonal Verde  
PODER PUBLICO - ESTADUAL OU DISTRITALAs condições gerais de fornecimento (Resolução ANEEL 414/2010), tarifas, produtos, serviços prestados e tributos se encontram à disposição, para consulta em nossas unidades de atendimento e no site [www.coelba.com.br](http://www.coelba.com.br).

## INFORMAÇÕES SOBRE A NOTA FISCAL

Na data da leitura a bandeira em vigor é a Escassez Hídrica de R\$ 142/MWh, conforme Res. CREG 03/2021.  
O cliente é compensado quando há violação na continuidade individual ou do nível de tensão de fornecimento.  
Isenção do ICMS conforme Art.22, III do RICMS-Ba.  
O Cliente é compensado quando há descumprimento do prazo definido para os padrões de atendimento comercial.  
Acréscimos legais serão aplicados sobre a COSIP paga em atraso, conforme Legislação Municipal.  
Esta Nota Fiscal faz parte do Doc. Pgto. nº 610047282005 da Conta Contrato Coletiva nº 6310000017.  
Regras para cobrança da contribuição para o custeio do serviço de iluminação pública (COSIP) estão à disposição no site [www.neoenergiacoelba.com.br/Poder Público/Contribuição de Iluminação Pública](http://www.neoenergiacoelba.com.br/Poder Público/Contribuição de Iluminação Pública).  
Informações Suplementares disponíveis no site [www.neoenergiacoelba.com.br](http://www.neoenergiacoelba.com.br), Agência Virtual ou Lojas de Atendimento.

## DURAÇÃO E FREQUÊNCIA DAS INTERRUPÇÕES

DESCRIÇÃO	CONJUNTO	VALOR APURADO	LIMITE MENSAL	LIMITE TRIMESTRAL	LIMITE ANUAL
DIC - Nº. de horas sem Energia		dez/2021 0,0000	3,57	7,15	14,30
FIC - Nº. de vezes sem Energia		0,0000	2,06	4,13	8,27
DMIC - Duração máxima de interrupção contínua		0,0000	2,54	0,00	0,00
DICRI - Duração de Interrupção em dia crítico		Limite DICRI: 9,77			

EUSD - Valor do Encargo de Uso do Sistema de Distribuição = R\$ 28.617,22

## NÍVEIS DE TENSÃO

TENSÃO NOMINAL (V)	LIMITE DE VARIAÇÃO(V)	
	MÍNIMO	MÁXIMO
11900	11067	12495

Todo consumidor pode solicitar a apuração dos indicadores DIC, FIC, DMIC e DICRI a qualquer tempo.

## Comprovante do Cliente

## Autenticação Mecânica

Destaque aqui

AIDF Nº 17590000262009 - PAIDF Nº 932.979  
PARECER/GECOT - 367/98, 929/00 e 9876/04  
(-)Desconto/Abatimento

BANCO DO BRASIL S/A 001	Vencimento 26/04/2022	Agência/Cód. Beneficiário 3064-3/150321-9	Espécie	Quantidade	Valor do Documento 74.474,13	
-------------------------	--------------------------	----------------------------------------------	---------	------------	---------------------------------	--

(-)Outras Deduções (+)Mora/Multa p/ dia de atraso (+)Outros Acréscimos

## Ficha do Caixa

## Autenticação Mecânica

Nosso Número  
28092650186617495  
Nº do Documento  
270347631  
(=)Valor Cobrado  
74.474,13

Destaque aqui

BANCO DO BRASIL S/A | 001-9 | 00190.00009 02809.265016 86617.495170 9 89670007447413

## Local do Pagamento

PAGÁVEL EM QUALQUER REDE BANCÁRIA

## Vencimento

26/04/2022

## Beneficiário

COMPANHIA DE ELETRICIDADE DO ESTADO DA BAHIA

## Agência/Cód. Beneficiário

3064-3/150321-9

Data Documento  
29/03/2022  
Nº do Documento  
270347631  
Espécie  
Aceite  
N  
Data do Processamento  
29/03/2022  
Nosso Número  
28092650186617495Uso Banco  
Carteira  
17  
Moeda  
R\$  
Quantidade  
x  
Valor  
(=)Valor do Documento  
74.474,13

## Instruções

(-)Desconto/Abatimento

- 1-Multa por atraso de pagamento: 2% a ser cobrada na próxima fatura, resolução 414/2010/ANEEL.
- 2-Juros por atraso no pagamento: 1% a.m. a ser cobrado na próxima fatura, resolução 414/2010/ANEEL.
- 3-Atualização Monetária - sobre IGPM - Res. 414/ANEEL de 09/09/10 a ser cobrado na próx. fatura.
- 4-Pagável nos canais de recebimento da rede bancária.
- 5-Usar a opção "TÍTULOS" para pagamento em caixas eletrônicos ou internet.

(-)Outras Deduções

(+Mora/Multa p/ dia de atraso

(+Outros Acréscimos

(=)Valor Cobrado

74.474,13

AIDF Nº 17590000262009 - PAIDF Nº 932.979  
PARECER/GECOT - 367/98, 929/00 e 9876/04

## Pagador

MINISTERIO PUBLICO DA BAHIA  
04.142.491/0001-66

205098054

## Sacador/Avalista

## Ficha de Compensação

## Autenticação Mecânica



<p><b>INFORMAÇÕES IMPORTANTES</b></p> <p>Na data da leitura a bandeira em vigor é a Escassez Hídrica de R\$ 142/MWh, conforme Res. CREG 03/2021. O cliente é compensado quando há violação na continuidade individual ou do nível de tensão de fornecimento. Isenção do ICMS conforme Art.22, III do RICMS-Ba.</p> <p>Pagto. em atraso gera multa 2%(Res414/ANEEL), Juros 1%a.m(Lei 10.438/02) e atualização monetária no próx. mês. O Cliente é compensado quando há descumprimento do prazo definido para os padrões de atendimento comercial. Esta Nota Fiscal faz parte do Doc. Pagto. nº 610047282005 da Conta Contrato Coletiva nº 6310000017.</p> <p>Receba sua cobrança por e-mail no endereço de e-mail cadastrado no sistema de iluminação pública (COSIP) estão à disposição no site <a href="http://www.neonegiacoelba.com.br">www.neonegiacoelba.com.br</a>/Poder Público/Contribuição de Iluminação Pública.</p> <p>Informações Suplementares disponíveis no site <a href="http://www.neonegiacoelba.com.br">www.neonegiacoelba.com.br</a>, Agência Virtual ou Lojas de Atendimento. A Iluminação Pública é de responsabilidade da Prefeitura.</p>	<table border="1"> <tr> <th colspan="3">NÍVEIS DE TENSÃO</th> </tr> <tr> <th rowspan="2">TENSÃO NOMINAL (V)</th> <th colspan="2">LIMITE DE VARIAÇÃO(V)</th> </tr> <tr> <th>MÍNIMO</th> <th>MÁXIMO</th> </tr> <tr> <td>220</td> <td>202</td> <td>231</td> </tr> </table> <p><b>AUTENTICAÇÃO MECÂNICA</b></p>	NÍVEIS DE TENSÃO			TENSÃO NOMINAL (V)	LIMITE DE VARIAÇÃO(V)		MÍNIMO	MÁXIMO	220	202	231
NÍVEIS DE TENSÃO												
TENSÃO NOMINAL (V)	LIMITE DE VARIAÇÃO(V)											
	MÍNIMO	MÁXIMO										
220	202	231										

DESTAQUE AQUI					
CONTA CONTRATO <b>0208354493</b>	MÊS/ANO <b>03/2022</b>	TOTAL A PAGAR(R\$) <b>170,63</b>	VENCIMENTO <b>26/04/2022</b>	TALÃO DE PAGAMENTO	
838500000016 706300300003 208354493106 116649177030				<b>Evite dobrar, perfurar ou rasurar. Este canhoto será usado em leitora ótica.</b>	
				AUTENTICAÇÃO MECÂNICA	

COMPANHIA DE ELETRICIDADE  
DO ESTADO DA BAHIA  
AV. EDGARD SANTOS, 300,  
CABULA VI, SALVADOR, BAHIA  
CEP 41181-900  
CNPJ 15.139.629/0001-94  
INSCRIÇÃO ESTADUAL 00478696NO



NEOENERGIA  
COELBA

Tarifa Social de Energia Elétrica - Lei 10.438, de 26/04/02  
TELEATENDIMENTO: 116 ou 0800 276 0116  
(Ligação gratuita de telefones fixos e móveis)  
Atendimento ao deficiente auditivo ou de fala: 0800 701 0155  
Ouvidoria: 0800 071 7676 | SMS Falta de energia: 28116  
Agência Nacional de Energia Elétrica - ANEEL 167  
(Ligação gratuita de telefones fixos e móveis)  
neoenergiacoelba.com.br

#### DADOS DO CLIENTE

MINISTERIO PUBLICO DA BAHIA

CNPJ: 04.142.491/0001-66

DATA DE VENCIMENTO  
**26/04/2022**

TOTAL A PAGAR (R\$)  
**1.765,68**

DATA DA EMISSÃO DA NOTA FISCAL  
**29/03/2022**

DATA DA APRESENTAÇÃO  
**05/04/2022**

NÚMERO DA NOTA FISCAL  
**598687184**

CONTA CONTRATO  
**0210102620**

Nº DO CLIENTE  
1001729979

Nº DA INSTALAÇÃO  
6035479

#### CLASSIFICAÇÃO

B3 PODER PUBLICO - ESTADUAL OU DISTRITAL  
Conv. Monômia - Trifásico

#### RESERVADO AO FISCO

6CED.6C28.809D.48C7.F72B.6B8D.7069.897B

### DESCRIÇÃO DA NOTA FISCAL

	QUANTIDADE	PREÇO(R\$)	VALOR(R\$)
Consumo Ativo(kWh)-TUSD	1.856,0000000	0,41398732	768,36
Consumo Ativo(kWh)-TE	1.856,0000000	0,23605681	438,12
Acréscimo Bandeira AMARELA			276,51
Contrib. Ilum. Pública Municipal			282,69

TOTAL DA FATURA **1.765,68**

#### INFORMAÇÕES DE TRIBUTOS

ICMS		PIS		COFINS	
BASE DE CALCULO	%	BASE DE CALCULO	%	BASE DE CALCULO	%
		1.482,99	0,83	12,30	
				1.482,99	3,86
					57,24

#### DEMONSTRATIVO DE CONSUMO DESTA NOTA FISCAL

NÚMERO DO MEDIDOR	TIPO DA FUNÇÃO	ANTERIOR		ATUAL		Nº DIAS	CONSTANTE	AJUSTE	CONSUMO (kWh)
		DATA	LEITURA	DATA	LEITURA				
1185924870	CAT	11/02/2022	25.234,00	15/03/2022	27.090,00	32	1,00000		1.856,00

DATA PREVISTA DA PRÓXIMA LEITURA: 12/04/2022

#### INFORMAÇÕES IMPORTANTES

Na data da leitura a bandeira em vigor é a Escassez Hídrica de R\$ 142/MWh, conforme Res. CREG 03/2021. O cliente é compensado quando há violação na continuidade individual ou do nível de tensão de fornecimento. Isenção do ICMS conforme Art.22, III do RICMS-Ba. Pagto. em atraso gera multa 2%(Res414/ANEEL), Juros 1%a.m(Lei 10.438/02) e atualização monetária no próx. mês. O Cliente é compensado quando há descumprimento do prazo definido para os padrões de atendimento comercial. Esta Nota Fiscal faz parte do Doc. Pgto. nº 610047282005 da Conta Contrato Coletiva nº 6310000017. Regras para cobrança da contribuição para o custeio do serviço de iluminação pública (COSIP) estão à disposição no site [www.neoenergiacoelba.com.br/Poder Público/Contribuição de Iluminação Pública](http://www.neoenergiacoelba.com.br/Poder Público/Contribuição de Iluminação Pública). Informações Suplementares disponíveis no site [www.neoenergiacoelba.com.br](http://www.neoenergiacoelba.com.br), Agência Virtual ou Lojas de Atendimento. A Iluminação Pública é de responsabilidade da Prefeitura.

#### DESTAQUE AQUI

CONTA CONTRATO <b>0210102620</b>	MÊS/ANO <b>03/2022</b>	TOTAL A PAGAR(R\$) <b>1.765,68</b>	VENCIMENTO <b>26/04/2022</b>
-------------------------------------	---------------------------	---------------------------------------	---------------------------------

838000000173 656800300002 210102620105 116649177137



#### TALÃO DE PAGAMENTO

Evite dobrar, perfurar ou rasurar.  
Este canhoto será usado  
em leitora ótica.

AUTENTICAÇÃO MECÂNICA

Tarifas Aplicadas  
Consumo Ativo(kWh)-TUSD 0,39458000  
Consumo Ativo(kWh)-TE 0,22499000

#### HISTÓRICO DO CONSUMO

	kWh
MAR 22	1856
FEV 22	1333
JAN 22	1831
DEZ 21	2691
NOV 21	1952
OUT 21	1988
SET 21	1444
AGO 21	1180
JUL 21	857
JUN 21	1058
MAI 21	1015
ABR 21	1487
MAR 21	1791

#### COMPOSIÇÃO DO CONSUMO

Geração de Energia	R\$ 621,64	41,91%
Transmissão	R\$ 97,10	6,55%
Distribuição (Coelba)	R\$ 478,59	32,27%
Perdas de Energia	R\$ 94,56	6,38%
Encargos Setoriais	R\$ 121,56	8,20%
Tributos	R\$ 69,54	4,69%
Total	R\$ 1.482,99	100%

#### DURAÇÃO E FREQUÊNCIA DAS INTERRUPÇÕES

DESCRIÇÃO	CONJUNTO	VALOR APURADO	LIMITE MENSAL	LIMITE TRIM.	LIMITE ANUAL
DIC-Nº de horas sem Energia	CIA I	jan/2022 0,6392	4,95	9,91	19,82
FIC-Nº de vezes sem Energia		0,0008	3,11	6,22	12,45
DMIC-Duração máxima de interrupção contínua		0,4647	2,77	0,00	0,00
DICRI-Duração de Interrupção em dia crítico		Limite DICRI: 12,22			
EUSD-Valor do Encargo de uso do sistema de distribuição = R\$ 732,34					
Todo Consumidor pode solicitar a apuração dos indicadores DIC, FIC, DMIC e DICRI a qualquer tempo.					

#### NÍVEIS DE TENSÃO

TENSÃO NOMINAL (V)	LIMITE DE VARIAÇÃO(V)	
	MÍNIMO	MÁXIMO
127 220	117 202	133 231

AUTENTICAÇÃO MECÂNICA

838000000173 656800300002 210102620105 116649177137

838000000173 656800300002 210102620105 116649177137

COMPANHIA DE ELETRICIDADE  
DO ESTADO DA BAHIA  
AV. EDGARD SANTOS, 300,  
CABULA VI, SALVADOR, BAHIA  
CEP 41181-900  
CNPJ 15.139.629/0001-94  
INSCRIÇÃO ESTADUAL 00478696NO



NEOENERGIA  
COELBA

Tarifa Social de Energia Elétrica - Lei 10.438, de 26/04/02  
TELEATENDIMENTO: 116 ou 0800 276 0116  
(Ligação gratuita de telefones fixos e móveis)  
Atendimento ao deficiente auditivo ou de fala: 0800 701 0155  
Ouvidoria: 0800 071 7676 | SMS Falta de energia: 28116  
Agência Nacional de Energia Elétrica - ANEEL 167  
(Ligação gratuita de telefones fixos e móveis)  
neoenergiaoelba.com.br

DADOS DO CLIENTE

MINISTERIO PUBLICO DA BAHIA

CNPJ: 04.142.491/0001-66

DATA DE VENCIMENTO  
26/04/2022

TOTAL A PAGAR (R\$)  
110,30

DATA DA EMISSÃO DA NOTA FISCAL  
29/03/2022

DATA DA APRESENTAÇÃO  
05/04/2022

NÚMERO DA NOTA FISCAL  
598687185

CONTA CONTRATO  
0218004369

Nº DO CLIENTE  
1001729979

Nº DA INSTALAÇÃO  
3349044

CLASSIFICAÇÃO

B3 PODER PUBLICO - ESTADUAL OU DISTRITAL  
Conv. Monômia - Monofásico

RESERVADO AO FISCO

5477.3C49.9100.EE41.384D.C63C.09A3.4564

DESCRIÇÃO DA NOTA FISCAL

	QUANTIDADE	PREÇO(R\$)	VALOR(R\$)
Consumo Ativo(kWh)-TUSD	116,00000000	0,41389034	48,01
Consumo Ativo(kWh)-TE	116,00000000	0,23593827	27,36
Acréscimo Bandeira AMARELA			17,27
Contrib. Ilum. Pública Municipal			17,66

TOTAL DA FATURA 110,30

INFORMAÇÕES DE TRIBUTOS

ICMS		PIS		COFINS	
BASE DE CALCULO	%	BASE DE CALCULO	%	BASE DE CALCULO	%
		92,64	0,83	0,76	92,64
				3,86	3,57

Tarifas Aplicadas	
Consumo Ativo(kWh)-TUSD	0,39458000
Consumo Ativo(kWh)-TE	0,22499000

HISTÓRICO DO CONSUMO

	kWh
MAR 22	116
FEV 22	124
JAN 22	84
DEZ 21	135
NOV 21	125
OUT 21	127
SET 21	120
AGO 21	103
JUL 21	106
JUN 21	113
MAI 21	73
ABR 21	76
MAR 21	107

COMPOSIÇÃO DO CONSUMO

Geração de Energia	R\$ 38,84	41,93%
Transmissão	R\$ 6,07	6,55%
Distribuição (Coelba)	R\$ 29,90	32,28%
Perdas de Energia	R\$ 5,91	6,38%
Encargos Setoriais	R\$ 7,59	8,19%
Tributos	R\$ 4,33	4,67%
Total	R\$ 92,64	100%

DEMONSTRATIVO DE CONSUMO DESTA NOTA FISCAL

NÚMERO DO MEDIDOR	TIPO DA FUNÇÃO	ANTERIOR		ATUAL		Nº DIAS	CONSTANTE	AJUSTE	CONSUMO (kWh)
		DATA	LEITURA	DATA	LEITURA				
605047564	CAT	10/02/2022	33.213,00	14/03/2022	33.329,00	32	1,00000		116,00

DATA PREVISTA DA PRÓXIMA LEITURA: 11/04/2022

DURAÇÃO E FREQUÊNCIA DAS INTERRUPÇÕES

DESCRIÇÃO	CONJUNTO	VALOR APURADO	LIMITE MENSAL	LIMITE TRIM.	LIMITE ANUAL
DIC-Nº de horas sem Energia	MORRO DO CHAPEU	jan/2022			
FIC-Nº de vezes sem Energia		0,9044	6,03	12,06	24,12
DMIC-Duração máxima de interrupção contínua		0,0003	3,23	6,47	12,95
		0,9044	3,54	0,00	0,00
DICRI-Duração de Interrupção em dia crítico		Limite DICRI: 12,22			
EUSD-Valor do Encargo de uso do sistema de distribuição = R\$ 45,77					
Todo Consumidor pode solicitar a apuração dos indicadores DIC, FIC, DMIC e DICRI a qualquer tempo.					

INFORMAÇÕES IMPORTANTES

Na data da leitura a bandeira em vigor é a Escassez Hídrica de R\$ 142/MWh, conforme Res. CREG 03/2021. O cliente é compensado quando há violação na continuidade individual ou do nível de tensão de fornecimento. Isenção do ICMS conforme Art.22, III do RICMS-Ba. Pagto. em atraso gera multa 2%(Res414/ANEEL), Juros 1%a.m(Lei 10.438/02) e atualização monetária no próx. mês O Cliente é compensado quando há descumprimento do prazo definido para os padrões de atendimento comercial. Esta Nota Fiscal faz parte do Doc. Pgto. nº 610047282005 da Conta Contrato Coletiva nº 6310000017. Regras para cobrança da contribuição para o custeio do serviço de iluminação pública (COSIP) estão à disposição no site www.neoenergiaoelba.com.br/Poder Público/Contribuição de Iluminação Pública. Informações Suplementares disponíveis no site www.neoenergiaoelba.com.br, Agência Virtual ou Lojas de Atendimento. A Iluminação Pública é de responsabilidade da Prefeitura.

NÍVEIS DE TENSÃO

TENSÃO NOMINAL (V)	LIMITE DE VARIAÇÃO(V)	
	MÍNIMO	MÁXIMO
220	202	231

AUTENTICAÇÃO MECÂNICA

DESTAQUE AQUI

CONTA CONTRATO 0218004369	MÊS/ANO 03/2022	TOTAL A PAGAR(R\$) 110,30	VENCIMENTO 26/04/2022
------------------------------	--------------------	------------------------------	--------------------------

838200000010 103000300005 218004369101 116649177234



TALÃO DE PAGAMENTO

Evite dobrar, perfurar ou rasurar.  
Este canhoto será usado  
em leitora ótica.

AUTENTICAÇÃO MECÂNICA

COMPANHIA DE ELETRICIDADE  
DO ESTADO DA BAHIA  
AV. EDGARD SANTOS, 300,  
CABULA VI, SALVADOR, BAHIA  
CEP 41181-900  
CNPJ 15.139.629/0001-94  
INSCRIÇÃO ESTADUAL 00478696NO



NEOENERGIA  
COELBA

Tarifa Social de Energia Elétrica - Lei 10.438, de 26/04/02  
TELEATENDIMENTO: 116 ou 0800 276 0116  
(Ligação gratuita de telefones fixos e móveis)  
Atendimento ao deficiente auditivo ou de fala: 0800 701 0155  
Ouvidoria: 0800 071 7676 | SMS Falta de energia: 28116  
Agência Nacional de Energia Elétrica - ANEEL 167  
(Ligação gratuita de telefones fixos e móveis)  
neoenergiaoelba.com.br

**DADOS DO CLIENTE**

MINISTERIO PUBLICO DA BAHIA  
MINISTERIO PUBLICO  
CNPJ: 04.142.491/0001-66

**DATA DE VENCIMENTO****26/04/2022****TOTAL A PAGAR (R\$)****735,10****DATA DA EMISSÃO DA NOTA FISCAL****29/03/2022****DATA DA APRESENTAÇÃO****05/04/2022****NÚMERO DA NOTA FISCAL****598687186****CONTA CONTRATO****0218272983****Nº DO CLIENTE**

1001729979

**Nº DA INSTALAÇÃO**

4054547

**CLASSIFICAÇÃO**

B3 PODER PUBLICO - ESTADUAL OU DISTRITAL  
Conv. Monômio - Trifásico

**RESERVADO AO FISCO**

AC24.C521.E3FB.4F4A.E910.B287.0DB4.8E8E

**DESCRIÇÃO DA NOTA FISCAL**

	QUANTIDADE	PREÇO(R\$)	VALOR(R\$)
Consumo Ativo(kWh)-TUSD	920,0000000	0,41399304	380,87
Consumo Ativo(kWh)-TE	920,0000000	0,23605521	217,17
Acréscimo Bandeira AMARELA			137,06

Tarifas Aplicadas	
Consumo Ativo(kWh)-TUSD	0,39458000
Consumo Ativo(kWh)-TE	0,22499000

**HISTÓRICO DO CONSUMO**

	kWh
MAR 22	920
FEV 22	618
JAN 22	458
DEZ 21	677
NOV 21	640
OUT 21	754
SET 21	531
AGO 21	254
JUL 21	257
JUN 21	388
MAI 21	460
ABR 21	578
MAR 21	594

**COMPOSIÇÃO DO CONSUMO**

Geração de Energia	R\$ 308,15	41,91%
Transmissão	R\$ 48,13	6,55%
Distribuição (Coelba)	R\$ 237,23	32,27%
Perdas de Energia	R\$ 46,87	6,38%
Encargos Setoriais	R\$ 60,25	8,20%
Tributos	R\$ 34,47	4,69%
<b>Total</b>	<b>R\$ 735,10</b>	<b>100%</b>

**TOTAL DA FATURA****735,10****INFORMAÇÕES DE TRIBUTOS**

ICMS		PIS		COFINS	
BASE DE CALCULO	%	BASE DE CALCULO	%	BASE DE CALCULO	%
		735,10	0,83	735,10	3,86

**DEMONSTRATIVO DE CONSUMO DESTA NOTA FISCAL**

NÚMERO DO MEDIDOR	TIPO DA FUNÇÃO	ANTERIOR		ATUAL		Nº DIAS	CONSTANTE	AJUSTE	CONSUMO (kWh)
		DATA	LEITURA	DATA	LEITURA				
60968977	CAT	18/02/2022	71.836,00	23/03/2022	72.756,00	33	1,00000		920,00

DATA PREVISTA DA PRÓXIMA LEITURA: 22/04/2022

**DURAÇÃO E FREQUÊNCIA DAS INTERRUPTÕES**

DESCRIÇÃO	CONJUNTO	VALOR APURADO	LIMITE MENSAL	LIMITE TRIM.	LIMITE ANUAL
DIC-Nº de horas sem Energia	SAO MIGUEL	jan/2022			
FIC-Nº de vezes sem Energia		5,3228	6,15	12,30	24,60
DMIC-Duração máxima de interrupção contínua		0,0006	3,30	6,60	13,20
		5,2703	3,63	0,00	0,00
DICRI-Duração de Interrupção em dia crítico		Limite DICRI: 12,22			
EUSD-Valor do Encargo de uso do sistema de distribuição = R\$ 363,01					
Todo Consumidor pode solicitar a apuração dos indicadores DIC, FIC, DMIC e DICRI a qualquer tempo.					

**INFORMAÇÕES IMPORTANTES**

Na data da leitura a bandeira em vigor é a Escassez Hídrica de R\$ 142/MWh, conforme Res. CREG 03/2021. O cliente é compensado quando há violação na continuidade individual ou do nível de tensão de fornecimento. Isenção do ICMS conforme Art.22, III do RICMS-Ba. Pagto. em atraso gera multa 2%(Res414/ANEEL), Juros 1%a.m(Lei 10.438/02) e atualização monetária no próx. mês O Cliente é compensado quando há descumprimento do prazo definido para os padrões de atendimento comercial. Esta Nota Fiscal faz parte do Doc. Pgto. nº 610047282005 da Conta Contrato Coletiva nº 6310000017. Regras para cobrança da contribuição para o custeio do serviço de iluminação pública (COSIP) estão à disposição no site [www.neoenergiaoelba.com.br/PoderPúblico/ContribuiçãodeIluminaçãoPública](http://www.neoenergiaoelba.com.br/PoderPúblico/ContribuiçãodeIluminaçãoPública). Informações Suplementares disponíveis no site [www.neoenergiaoelba.com.br](http://www.neoenergiaoelba.com.br), Agência Virtual ou Lojas de Atendimento. A Iluminação Pública é de responsabilidade da Prefeitura.

**NÍVEIS DE TENSÃO**

TENSÃO NOMINAL (V)	LIMITE DE VARIAÇÃO(V)	
	MÍNIMO	MÁXIMO
220 380	202 350	231 399

**AUTENTICAÇÃO MECÂNICA****DESTAQUE AQUI**

CONTA CONTRATO <b>0218272983</b>	MÊS/ANO <b>03/2022</b>	TOTAL A PAGAR(R\$) <b>735,10</b>	VENCIMENTO <b>26/04/2022</b>
-------------------------------------	---------------------------	-------------------------------------	---------------------------------

838500000075 351000300008 218272983107 116649177331

**TALÃO DE PAGAMENTO**

Evite dobrar, perfurar ou rasurar.  
Este canhoto será usado  
em leitora ótica.

**AUTENTICAÇÃO MECÂNICA**

**COMPANHIA DE ELETRICIDADE  
DO ESTADO DA BAHIA**

AV. EDGARD SANTOS, 300,  
CABULA VI, SALVADOR, BAHIA  
CEP 41181-900  
CNPJ 15.139.629/0001-94  
INSCRIÇÃO ESTADUAL 00478696NO



**NEOENERGIA**  
COELBA

**TELEATENDIMENTO: Emergencial 116 | Comercial 0800 284 8080**  
(Ligação gratuita de telefones fixos e móveis)  
**Atendimento ao deficiente auditivo ou de fala: 0800 701 0155**  
Ouvidoria: 0800 071 7676 | SMS Falta de energia: 28116  
Agência Nacional de Energia Elétrica - ANEEL 167  
(Ligação gratuita de telefones fixos e móveis)  
Site de serviços: [www.clientescorporativos.neoenergiacoelba.com.br](http://www.clientescorporativos.neoenergiacoelba.com.br)  
[neoenergiacoelba.com.br](http://neoenergiacoelba.com.br)

**NOTA FISCAL | FATURA | CONTA DE ENERGIA ELÉTRICA**
**DADOS DO CLIENTE**

MINISTERIO PUBLICO DA BAHIA

CNPJ: 04.142.491/0001-66

**ENDEREÇO**

AV JOANA ANGELICA 1102

NAZARE/SALVADOR  
40050-000 SALVADOR BA

**DATA DE VENCIMENTO**

**26/04/2022**

**TOTAL A PAGAR (R\$)**

**4.571,73**

**DATA DA EMISSÃO DA NOTA FISCAL**

**29/03/2022**

**DATA DA APRESENTAÇÃO**

**05/04/2022**

**NÚMERO DA NOTA FISCAL**

**598687187**

**CONTA CONTRATO**

**0220439194**

**Nº DO CLIENTE**

**1001729979**

**Nº DA INSTALAÇÃO**

**5296470**

**CLASSIFICAÇÃO**  
**A4 Horo-sazonal Verde**  
**PODER PÚBLICO - ESTADUAL OU DISTRITAL**

**RESERVADO AO FISCO**  
**4819.1194.F297.5BA1.AE67.1127.B67A.D791**

**DESCRIÇÃO DA NOTA FISCAL E INFORMAÇÕES IMPORTANTES**

DESCRIÇÃO	QUANTIDADE	PREÇO(R\$)	VALOR(R\$)
Demanda Ativa(kW)	33,0000000	34,30878787	1.132,18
Demanda Reativa Excedente.(kVAR)	0,0000000	34,30909663	0,00
Consumo Ativo Na Ponta(kWh)-TUSD	348,9900000	2,18172519	761,40
Consumo Ativo Fora de Ponta(kWh)-TUSD	5.036,8500000	0,06479562	326,36
<b>BANDEIRA AMARELA</b>			
Consumo Ativo Na Ponta(kWh)-TE	348,9900000	0,51544541	179,88
Consumo Ativo Fora Ponta(kWh)-TE	5.036,8500000	0,37319101	1.879,70
Consumo Reativo Exc. Na Ponta(kVARh)	0,1400000	0,22499000	0,03
Consumo Reativo Exc. Fora Ponta(kVARh)	3,6900000	0,23312008	0,86
Contrib. Ilum. Pública Municipal			291,32

**TOTAL DA FATURA**

**4.571,73**

**TARIFAS APLICADAS**

Demanda Ativa(kW)	32,70000000
Demanda Reativa Excedente.(kVAR)	32,70000000
Consumo Ativo Na Ponta(kWh)-TUSD	2,07943000
Consumo Ativo Fora de Ponta(kWh)-TUSD	0,06176000
Consumo Ativo Na Ponta(kWh)-TE-AMARELA	0,49129000
Consumo Ativo Fora Ponta(kWh)-TE-AMARELA	0,35569000
Consumo Reativo Exc. Na Ponta(kVARh)	0,22499000
Consumo Reativo Exc. Fora Ponta(kVARh)	0,22499000

**INFORMAÇÕES DE TRIBUTOS**

ICMS			PIS		COFINS		
BASE DE CÁLCULO	%	VALOR DO IMPOSTO	BASE DE CÁLCULO PIS/COFINS	%	VALOR DO IMPOSTO	%	VALOR DO IMPOSTO
			4.280,41	0,83	35,52	3,86	165,22

**GRÁFICOS**

**Consumo Ativo na Ponta em kWh**

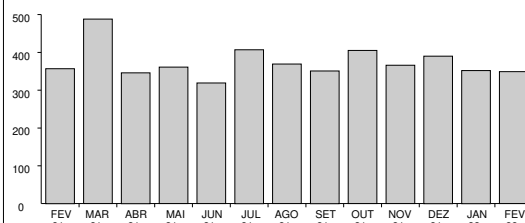

**Consumo Ativo Fora da Ponta em kWh**

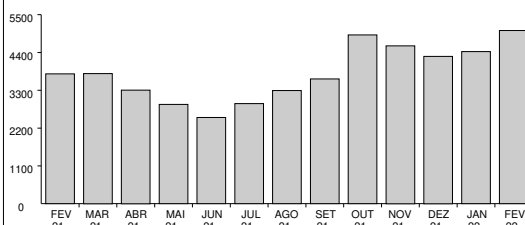

**Demanda (Medida x Contratada) em kW**

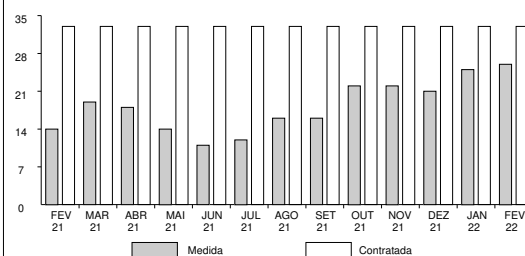



**COMPANHIA DE ELETRICIDADE  
DO ESTADO DA BAHIA**

AV. EDGARD SANTOS, 300,  
CABULA VI, SALVADOR, BAHIA  
CEP 41181-900  
CNPJ 15.139.629/0001-94  
INSCRIÇÃO ESTADUAL 00478696NO



**TELEATENDIMENTO: Emergencial 116 | Comercial 0800 284 8080**  
(Ligação gratuita de telefones fixos e móveis)  
**Atendimento ao deficiente auditivo ou de fala: 0800 701 0155**  
Ouvidoria: 0800 071 7676 | SMS Falta de energia: 28116  
Agência Nacional de Energia Elétrica - ANEEL 167  
(Ligação gratuita de telefones fixos e móveis)  
Site de serviços: www.clientescorporativos.neoenergiacoelba.com.br  
neoenergiacoelba.com.br

**NOTA FISCAL | FATURA | CONTA DE ENERGIA ELÉTRICA**
**DADOS DO CLIENTE**

**MINISTERIO PUBLICO DA BAHIA**  
CNPJ: 04.142.491/0001-66

**DATA DE VENCIMENTO**

**26/04/2022**

**TOTAL A PAGAR (R\$)**

**4.571,73**

**DATA DA EMISSÃO DA NOTA FISCAL**

**29/03/2022**

**DATA DA APRESENTAÇÃO**

**05/04/2022**

**NÚMERO DA NOTA FISCAL**

**598687187**

**CONTA CONTRATO**

**0220439194**

**Nº DO CLIENTE**

**1001729979**

**Nº DA INSTALAÇÃO**

**5296470**

**CLASSIFICAÇÃO**  
**A4 Horo-sazonal Verde**  
**PODER PUBLICO - ESTADUAL OU DISTRITAL**

**DEMONSTRATIVO DE CONSUMO DESTA NOTA FISCAL**

DESCRIÇÃO DA FUNÇÃO	LEITURA		CONSTANTE	AJUSTE	CONSUMO / DEMANDA
	DE	ATÉ			
<b>Nº medidor - 80910193 / Ciclo - 31/01/2022 a 28/02/2022 / Dias - 28</b>					
Data	310122	280222			
Hora	235900	235900			
Consumo Ativo Na Ponta	170.725,00	199.098,00	0,01200		340.4800000
Consumo Ativo Fora de Ponta	691.595,00	695.690,00	1,20000		4.914.0000000
Demanda Máxima Na Ponta	0,00	191,00	0,04800		9,1700000
Demanda Máxima Fora de Ponta	0,00	533,00	0,04800		25,5800000
Consumo Reativo Na Ponta	597.172,00	606.104,00	0,01200		107,1800000
Consumo Reativo Fora de Ponta	164.708,00	165.861,00	1,20000		1.383.6000000
Consumo Reativo Excedente Na Ponta	583,00	595,00	0,01200		0,1400000
Consumo Reativo Excedente Fora de Ponta	945,00	948,00	1,20000		3,6000000
Demanda Máxima Corrigida Na Ponta	0,00	682,00	0,01200		8,1800000
Demanda Máxima Corrigida Fora de Ponta	0,00	1.941,00	0,01200		23,2900000

**DADOS COMPLEMENTARES**
**Fator de Carga**

Na Ponta: 0,65      Fora de Ponta: 0,31

**Acrescentar aos Consumos/Demandas Medidos a Perda de Transformação de: 2,50%**

**VALORES CONTRATADOS**

Demanda: 33.00

MÊS REFERÊNCIA DO FATURAMENTO: 02/2022      DATA PREVISTA PARA A PRÓXIMA LEITURA      31/03/2022

COMPANHIA DE ELETRICIDADE  
DO ESTADO DA BAHIAAV. EDGARD SANTOS, 300,  
CABULA VI, SALVADOR, BAHIA  
CEP 41181-900  
CNPJ 15.139.629/0001-94  
INSCRIÇÃO ESTADUAL 00478696NONEOENERGIA  
COELBATELEATENDIMENTO: Emergencial 116 | Comercial 0800 284 8080  
(Ligação gratuita de telefones fixos e móveis)  
Atendimento ao deficiente auditivo ou de fala: 0800 701 0155  
Ouvidoria: 0800 071 7676 | SMS Falta de energia: 28116  
Agência Nacional de Energia Elétrica - ANEEL 167  
(Ligação gratuita de telefones fixos e móveis)  
Site de serviços: www.clientescorporativos.neoenergiacoelba.com.br  
neoenergiacoelba.com.br

## NOTA FISCAL | FATURA | CONTA DE ENERGIA ELÉTRICA

## DADOS DO CLIENTE

MINISTERIO PUBLICO DA BAHIA  
CNPJ: 04.142.491/0001-66

## DATA DE VENCIMENTO

26/04/2022

TOTAL A PAGAR (R\$)

4.571,73

## DATA DA EMISSÃO DA NOTA FISCAL

29/03/2022

## DATA DA APRESENTAÇÃO

05/04/2022

## NÚMERO DA NOTA FISCAL

598687187

## CONTA CONTRATO

0220439194

## Nº DO CLIENTE

1001729979

## Nº DA INSTALAÇÃO

5296470

CLASSIFICAÇÃO  
A4 Horo-sazonal Verde  
PODER PUBLICO - ESTADUAL OU DISTRITALAs condições gerais de fornecimento (Resolução ANEEL 414/2010), tarifas, produtos, serviços prestados e tributos se encontram à disposição, para consulta em nossas unidades de atendimento e no site [www.coelba.com.br](http://www.coelba.com.br).

## INFORMAÇÕES SOBRE A NOTA FISCAL

Na data da leitura a bandeira em vigor é a Escassez Hídrica de R\$ 142/MWh, conforme Res. CREG 03/2021.  
O cliente é compensado quando há violação na continuidade individual ou do nível de tensão de fornecimento.  
Isenção do ICMS conforme Art.22, III do RICMS-Ba.  
O Cliente é compensado quando há descumprimento do prazo definido para os padrões de atendimento comercial.  
Acréscimos legais serão aplicados sobre a COSIP paga em atraso, conforme Legislação Municipal.  
Esta Nota Fiscal faz parte do Doc. Pgto. nº 610047282005 da Conta Contrato Coletiva nº 6310000017.  
Regras para cobrança da contribuição para o custeio do serviço de iluminação pública (COSIP) estão à disposição no site [www.neoenergiacoelba.com.br/Poder Público/Contribuição de Iluminação Pública](http://www.neoenergiacoelba.com.br/Poder Público/Contribuição de Iluminação Pública).  
Informações Suplementares disponíveis no site [www.neoenergiacoelba.com.br](http://www.neoenergiacoelba.com.br), Agência Virtual ou Lojas de Atendimento.

## DURAÇÃO E FREQUÊNCIA DAS INTERRUPÇÕES

DESCRIÇÃO	CONJUNTO	VALOR APURADO	LIMITE MENSAL	LIMITE TRIMESTRAL	LIMITE ANUAL
DIC - Nº. de horas sem Energia		dez/2021	3,57	7,15	14,30
FIC - Nº. de vezes sem Energia		0,0000	2,06	4,13	8,27
DMIC - Duração máxima de interrupção contínua		0,0000	2,54	0,00	0,00
DICRI - Duração de Interrupção em dia crítico		Limite DICRI: 9,77			

EUSD - Valor do Encargo de Uso do Sistema de Distribuição = R\$ 2.115,87

## NÍVEIS DE TENSÃO

TENSÃO NOMINAL (V)	LIMITE DE VARIAÇÃO(V)	
	MÍNIMO	MÁXIMO
11900	11067	12495

Todo consumidor pode solicitar a apuração dos indicadores DIC, FIC, DMIC e DICRI a qualquer tempo.

## Comprovante do Cliente

## Autenticação Mecânica

Destaque aqui

AIDF Nº 17590000262009 - PAIDF Nº 932.979  
PARECER/GECOT - 367/98, 929/00 e 9876/04  
(-)Desconto/Abatimento

BANCO DO BRASIL S/A 001	Vencimento 26/04/2022	Agência/Cód. Beneficiário 3064-3/150321-9	Espécie	Quantidade	Valor do Documento 4.571,73	
-------------------------	--------------------------	----------------------------------------------	---------	------------	--------------------------------	--

(-)Outras Deduções (+)Mora/Multa p/ dia de atraso (+)Outros Acréscimos

## Ficha do Caixa

## Autenticação Mecânica

Nosso Número 28092650186620062	Nº do Documento 105379659	(=)Valor Cobrado 4.571,73
-----------------------------------	------------------------------	------------------------------

Destaque aqui

BANCO DO BRASIL S/A [001-9] 00190.00009 02809.265016 86620.062173 5 89670000457173

Local do Pagamento PAGÁVEL EM QUALQUER REDE BANCÁRIA	Vencimento 26/04/2022
Beneficiário COMPANHIA DE ELETRICIDADE DO ESTADO DA BAHIA	Agência/Cód. Beneficiário 3064-3/150321-9
Data Documento 30/03/2022	Nº do Documento 105379659
Espécie N	Data do Processamento 30/03/2022
Uso Banco 17	Moeda R\$
Quantidade x	Valor 4.571,73

## Instruções

(-)Desconto/Abatimento

- 1-Multa por atraso de pagamento: 2% a ser cobrada na próxima fatura, resolução 414/2010/ANEEL.
- 2-Juros por atraso no pagamento: 1% a.m. a ser cobrado na próxima fatura, resolução 414/2010/ANEEL.
- 3-Atualização Monetária - sobre IGPM - Res. 414/ANEEL de 09/09/10 a ser cobrado na próx. fatura.
- 4-Pagável nos canais de recebimento da rede bancária.
- 5-Usar a opção "TÍTULOS" para pagamento em caixas eletrônicos ou internet.

(-)Outras Deduções

(+Mora/Multa p/ dia de atraso

(+Outros Acréscimos

(-)Valor Cobrado

4.571,73

AIDF Nº 17590000262009 - PAIDF Nº 932.979  
PARECER/GECOT - 367/98, 929/00 e 9876/04Pagador  
MINISTERIO PUBLICO DA BAHIA  
04.142.491/0001-66

220439194

Sacador/Avalista

## Ficha de Compensação

## Autenticação Mecânica



COMPANHIA DE ELETRICIDADE  
DO ESTADO DA BAHIA  
AV. EDGARD SANTOS, 300,  
CABULA VI, SALVADOR, BAHIA  
CEP 41181-900  
CNPJ 15.139.629/0001-94  
INSCRIÇÃO ESTADUAL 00478696NO



NEOENERGIA  
COELBA

Tarifa Social de Energia Elétrica - Lei 10.438, de 26/04/02  
TELEATENDIMENTO: 116 ou 0800 276 0116  
(Ligação gratuita de telefones fixos e móveis)  
Atendimento ao deficiente auditivo ou de fala: 0800 701 0155  
Ouvidoria: 0800 071 7676 | SMS Falta de energia: 28116  
Agência Nacional de Energia Elétrica - ANEEL 167  
(Ligação gratuita de telefones fixos e móveis)  
neoenergiaoelba.com.br

DADOS DO CLIENTE

MINISTERIO PUBLICO DA BAHIA

CNPJ: 04.142.491/0001-66

DATA DE VENCIMENTO  
26/04/2022

TOTAL A PAGAR (R\$)  
460,73

DATA DA EMISSÃO DA NOTA FISCAL  
29/03/2022

DATA DA APRESENTAÇÃO  
05/04/2022

NÚMERO DA NOTA FISCAL  
598687188

CONTA CONTRATO  
0220912612

Nº DO CLIENTE  
1001729979

Nº DA INSTALAÇÃO  
1991897

CLASSIFICAÇÃO

B3 PODER PUBLICO - ESTADUAL OU DISTRITAL  
Conv. Monômia - Bifásico

RESERVADO AO FISCO

60D0.48B6.007F.7299.AF64.22A3.D7BA.36C5

DESCRIÇÃO DA NOTA FISCAL

	QUANTIDADE	PREÇO(R\$)	VALOR(R\$)
Consumo Ativo(kWh)-TUSD	473,00000000	0,41396689	195,80
Consumo Ativo(kWh)-TE	473,00000000	0,23602594	111,64
Acréscimo Bandeira AMARELA			70,45
Contrib. Ilum. Pública Municipal			82,84

TOTAL DA FATURA 460,73

INFORMAÇÕES DE TRIBUTOS

ICMS		PIS		COFINS	
BASE DE CALCULO	%	BASE DE CALCULO	%	BASE DE CALCULO	%
		377,89	0,83	377,89	3,86

Tarifas Aplicadas	
Consumo Ativo(kWh)-TUSD	0,39458000
Consumo Ativo(kWh)-TE	0,22499000

HISTÓRICO DO CONSUMO

	kWh
MAR 22	473
FEV 22	445
JAN 22	426
DEZ 21	696
NOV 21	737
OUT 21	656
SET 21	507
AGO 21	513
JUL 21	275
JUN 21	311
MAI 21	204
ABR 21	244
MAR 21	309

COMPOSIÇÃO DO CONSUMO

Geração de Energia	R\$ 158,40	41,91%
Transmissão	R\$ 24,74	6,55%
Distribuição (Coelba)	R\$ 121,96	32,27%
Perdas de Energia	R\$ 24,10	6,38%
Encargos Setoriais	R\$ 30,98	8,20%
Tributos	R\$ 17,71	4,69%
Total	R\$ 377,89	100%

DEMONSTRATIVO DE CONSUMO DESTA NOTA FISCAL

NÚMERO DO MEDIDOR	TIPO DA FUNÇÃO	ANTERIOR		ATUAL		Nº DIAS	CONSTANTE	AJUSTE	CONSUMO (kWh)
		DATA	LEITURA	DATA	LEITURA				
982637082	CAT	03/02/2022	88.548,00	04/03/2022	89.021,00	29	1,00000		473,00

DATA PREVISTA DA PRÓXIMA LEITURA: 04/04/2022

DURAÇÃO E FREQUÊNCIA DAS INTERRUPTÕES

DESCRIÇÃO	CONJUNTO	VALOR APURADO	LIMITE MENSAL	LIMITE TRIM.	LIMITE ANUAL
DIC-Nº de horas sem Energia	PARATINGA	jan/2022			
FIC-Nº de vezes sem Energia		0,0000	6,03	12,06	24,12
DMIC-Duração máxima de interrupção contínua		0,0000	3,30	6,60	13,20
		0,0000	3,54	0,00	0,00
DICRI-Duração de Interrupção em dia crítico		Limite DICRI: 12,22			
EUSD-Valor do Encargo de uso do sistema de distribuição = R\$ 186,63					
Todo Consumidor pode solicitar a apuração dos indicadores DIC, FIC, DMIC e DICRI a qualquer tempo.					

INFORMAÇÕES IMPORTANTES

Na data da leitura a bandeira em vigor é a Escassez Hídrica de R\$ 142/MWh, conforme Res. CREG 03/2021. O cliente é compensado quando há violação na continuidade individual ou do nível de tensão de fornecimento. Isenção do ICMS conforme Art.22, III do RICMS-Ba. Pagto. em atraso gera multa 2%(Res414/ANEEL), Juros 1%a.m(Lei 10.438/02) e atualização monetária no próx. mês O Cliente é compensado quando há descumprimento do prazo definido para os padrões de atendimento comercial. Esta Nota Fiscal faz parte do Doc. Pgto. nº 610047282005 da Conta Contrato Coletiva nº 6310000017. Regras para cobrança da contribuição para o custeio do serviço de iluminação pública (COSIP) estão à disposição no site www.neoenergiaoelba.com.br/Poder Público/Contribuição de Iluminação Pública. Informações Suplementares disponíveis no site www.neoenergiaoelba.com.br, Agência Virtual ou Lojas de Atendimento. A Iluminação Pública é de responsabilidade da Prefeitura.

NÍVEIS DE TENSÃO

TENSÃO NOMINAL (V)	LIMITE DE VARIAÇÃO(V)	
	MÍNIMO	MÁXIMO
220 380	202 348	231 396

AUTENTICAÇÃO MECÂNICA

DESTAQUE AQUI

CONTA CONTRATO 0220912612	MÊS/ANO 03/2022	TOTAL A PAGAR(R\$) 460,73	VENCIMENTO 26/04/2022
------------------------------	--------------------	------------------------------	--------------------------

838700000044 607300300005 220912612107 116649177439



TALÃO DE PAGAMENTO

Evite dobrar, perfurar ou rasurar.  
Este canhoto será usado  
em leitora ótica.

AUTENTICAÇÃO MECÂNICA

COMPANHIA DE ELETRICIDADE  
DO ESTADO DA BAHIA  
AV. EDGARD SANTOS, 300,  
CABULA VI, SALVADOR, BAHIA  
CEP 41181-900  
CNPJ 15.139.629/0001-94  
INSCRIÇÃO ESTADUAL 00478696NO



NEOENERGIA  
COELBA

Tarifa Social de Energia Elétrica - Lei 10.438, de 26/04/02  
TELEATENDIMENTO: 116 ou 0800 276 0116  
(Ligação gratuita de telefones fixos e móveis)  
Atendimento ao deficiente auditivo ou de fala: 0800 701 0155  
Ouvidoria: 0800 071 7676 | SMS Falta de energia: 28116  
Agência Nacional de Energia Elétrica - ANEEL 167  
(Ligação gratuita de telefones fixos e móveis)  
neoenergiacoelba.com.br

#### DADOS DO CLIENTE

MINISTERIO PUBLICO DA BAHIA

CNPJ: 04.142.491/0001-66

DATA DE VENCIMENTO  
**26/04/2022**

TOTAL A PAGAR (R\$)  
**764,89**

DATA DA EMISSÃO DA NOTA FISCAL  
**29/03/2022**

DATA DA APRESENTAÇÃO  
**05/04/2022**

NÚMERO DA NOTA FISCAL  
**598687189**

CONTA CONTRATO  
**0227533854**

Nº DO CLIENTE  
1001729979

Nº DA INSTALAÇÃO  
3259086

#### CLASSIFICAÇÃO

B3 PODER PUBLICO - ESTADUAL OU DISTRITAL  
Conv. Monômio - Trifásico

#### RESERVADO AO FISCO

2DF4.720C.F2EB.5C42.0982.2F54.27F8.5D33

### DESCRIÇÃO DA NOTA FISCAL

	QUANTIDADE	PREÇO(R\$)	VALOR(R\$)
Consumo Ativo(kWh)-TUSD	874,0000000	0,41398503	361,82
Consumo Ativo(kWh)-TE	874,0000000	0,23605407	206,31
Acréscimo Bandeira AMARELA			130,20
Contrib. Ilum. Pública Municipal			66,56

TOTAL DA FATURA **764,89**

#### INFORMAÇÕES DE TRIBUTOS

ICMS			PIS			COFINS		
BASE DE CALCULO	%	VALOR DO IMPOSTO	BASE DE CALCULO	%	VALOR DO IMPOSTO	BASE DE CALCULO	%	VALOR DO IMPOSTO
			698,33	0,83	5,79	698,33	3,86	26,95

Tarifas Aplicadas	
Consumo Ativo(kWh)-TUSD	0,39458000
Consumo Ativo(kWh)-TE	0,22499000

#### HISTÓRICO DO CONSUMO

	kWh
MAR 22	874
FEV 22	909
JAN 22	607
DEZ 21	806
NOV 21	495
OUT 21	461
SET 21	301
AGO 21	214
JUL 21	180
JUN 21	205
MAI 21	100
ABR 21	406
MAR 21	300

#### COMPOSIÇÃO DO CONSUMO

Geração de Energia	R\$ 292,72	41,91%
Transmissão	R\$ 45,73	6,55%
Distribuição (Coelba)	R\$ 225,37	32,27%
Perdas de Energia	R\$ 44,53	6,38%
Encargos Setoriais	R\$ 57,24	8,20%
Tributos	R\$ 32,74	4,69%
Total	R\$ 698,33	100%

#### DEMONSTRATIVO DE CONSUMO DESTA NOTA FISCAL

NÚMERO DO MEDIDOR	TIPO DA FUNÇÃO	ANTERIOR		ATUAL		Nº DIAS	CONSTANTE	AJUSTE	CONSUMO (kWh)
		DATA	LEITURA	DATA	LEITURA				
51359410	CAT	14/02/2022	33.013,00	17/03/2022	33.887,00	31	1,00000		874,00

DATA PREVISTA DA PRÓXIMA LEITURA: 14/04/2022

#### DURAÇÃO E FREQUÊNCIA DAS INTERRUPTÕES

DESCRIÇÃO	CONJUNTO	VALOR APURADO	LIMITE MENSAL	LIMITE TRIM.	LIMITE ANUAL
DIC-Nº de horas sem Energia	CAMACARI I	jan/2022 0,0000	4,95	9,91	19,82
FIC-Nº de vezes sem Energia		0,0000	3,11	6,22	12,45
DMIC-Duração máxima de interrupção contínua		0,0000	2,77	0,00	0,00
DICRI-Duração de Interrupção em dia crítico		Limite DICRI: 12,22			
EUSD-Valor do Encargo de uso do sistema de distribuição = R\$ 344,86					
Todo Consumidor pode solicitar a apuração dos indicadores DIC, FIC, DMIC e DICRI a qualquer tempo.					

#### INFORMAÇÕES IMPORTANTES

Na data da leitura a bandeira em vigor é a Escassez Hídrica de R\$ 142/MWh, conforme Res. CREG 03/2021. O cliente é compensado quando há violação na continuidade individual ou do nível de tensão de fornecimento. Isenção do ICMS conforme Art.22, III do RICMS-Ba. Pagto. em atraso gera multa 2%(Res414/ANEEL), Juros 1%a.m(Lei 10.438/02) e atualização monetária no próx. mês. O Cliente é compensado quando há descumprimento do prazo definido para os padrões de atendimento comercial. Esta Nota Fiscal faz parte do Doc. Pgto. nº 610047282005 da Conta Contrato Coletiva nº 6310000017. Regras para cobrança da contribuição para o custeio do serviço de iluminação pública (COSIP) estão à disposição no site [www.neoenergiacoelba.com.br/Poder Público/Contribuição de Iluminação Pública](http://www.neoenergiacoelba.com.br/Poder Público/Contribuição de Iluminação Pública). Informações Suplementares disponíveis no site [www.neoenergiacoelba.com.br](http://www.neoenergiacoelba.com.br), Agência Virtual ou Lojas de Atendimento. A Iluminação Pública é de responsabilidade da Prefeitura.

#### NÍVEIS DE TENSÃO

TENSÃO NOMINAL (V)	LIMITE DE VARIAÇÃO(V)	
	MÍNIMO	MÁXIMO
127 220	117 202	133 231

#### AUTENTICAÇÃO MECÂNICA

#### DESTAQUE AQUI

CONTA CONTRATO <b>0227533854</b>	MÊS/ANO <b>03/2022</b>	TOTAL A PAGAR(R\$) <b>764,89</b>	VENCIMENTO <b>26/04/2022</b>
-------------------------------------	---------------------------	-------------------------------------	---------------------------------

838500000075 648900300003 227533854100 116649177536



#### TALÃO DE PAGAMENTO

Evite dobrar, perfurar ou rasurar.  
Este canhoto será usado  
em leitora ótica.

#### AUTENTICAÇÃO MECÂNICA

COMPANHIA DE ELETRICIDADE  
DO ESTADO DA BAHIA  
AV. EDGARD SANTOS, 300,  
CABULA VI, SALVADOR, BAHIA  
CEP 41181-900  
CNPJ 15.139.629/0001-94  
INSCRIÇÃO ESTADUAL 00478696NO



Tarifa Social de Energia Elétrica - Lei 10.438, de 26/04/02  
TELEATENDIMENTO: 116 ou 0800 276 0116  
(Ligação gratuita de telefones fixos e móveis)  
Atendimento ao deficiente auditivo ou de fala: 0800 701 0155  
Ouvidoria: 0800 071 7676 | SMS Falta de energia: 28116  
Agência Nacional de Energia Elétrica - ANEEL 167  
(Ligação gratuita de telefones fixos e móveis)  
neoenergiacoelba.com.br

#### DADOS DO CLIENTE

MINISTERIO PUBLICO DA BAHIA

CNPJ: 04.142.491/0001-66

DATA DE VENCIMENTO  
**26/04/2022**

TOTAL A PAGAR (R\$)  
**851,44**

DATA DA EMISSÃO DA NOTA FISCAL  
**29/03/2022**

DATA DA APRESENTAÇÃO  
**05/04/2022**

NÚMERO DA NOTA FISCAL  
**598687190**

CONTA CONTRATO  
**0228976601**

Nº DO CLIENTE  
1001729979

Nº DA INSTALAÇÃO  
136664

#### CLASSIFICAÇÃO

B3 PODER PUBLICO - ESTADUAL OU DISTRITAL  
Conv. Monômia - Trifásico

#### RESERVADO AO FISCO

08A7.C8AA.0731.5E2A.9556.AED9.5EC8.8E52

### DESCRIÇÃO DA NOTA FISCAL

	QUANTIDADE	PREÇO(R\$)	VALOR(R\$)
Consumo Ativo(kWh)-TUSD	953,0000000	0,41398188	394,52
Consumo Ativo(kWh)-TE	953,0000000	0,23604981	224,95
Acréscimo Bandeira AMARELA			141,97
Contrib. Ilum. Pública Municipal			90,00

TOTAL DA FATURA **851,44**

#### INFORMAÇÕES DE TRIBUTOS

ICMS		PIS		COFINS	
BASE DE CALCULO	%	BASE DE CALCULO	%	BASE DE CALCULO	%
		761,44	0,83	761,44	3,86

Tarifas Aplicadas	
Consumo Ativo(kWh)-TUSD	0,39458000
Consumo Ativo(kWh)-TE	0,22499000

#### HISTÓRICO DO CONSUMO

	kWh
MAR 22	953
FEV 22	927
JAN 22	518
DEZ 21	648
NOV 21	655
OUT 21	607
SET 21	374
AGO 21	357
JUL 21	373
JUN 21	468
MAI 21	489
ABR 21	730
MAR 21	797

#### COMPOSIÇÃO DO CONSUMO

Geração de Energia	R\$ 319,18	41,91%
Transmissão	R\$ 49,86	6,55%
Distribuição (Coelba)	R\$ 245,73	32,27%
Perdas de Energia	R\$ 48,55	6,38%
Encargos Setoriais	R\$ 62,41	8,20%
Tributos	R\$ 35,71	4,69%
Total	R\$ 761,44	100%

#### DEMONSTRATIVO DE CONSUMO DESTA NOTA FISCAL

NÚMERO DO MEDIDOR	TIPO DA FUNÇÃO	ANTERIOR		ATUAL		Nº DIAS	CONSTANTE	AJUSTE	CONSUMO (kWh)
		DATA	LEITURA	DATA	LEITURA				
70560119	CAT	08/02/2022	37.168,00	10/03/2022	38.121,00	30	1,00000		953,00

DATA PREVISTA DA PRÓXIMA LEITURA: 08/04/2022

#### DURAÇÃO E FREQUÊNCIA DAS INTERRUPTÕES

DESCRIÇÃO	CONJUNTO	VALOR APURADO	LIMITE MENSAL	LIMITE TRIM.	LIMITE ANUAL
DIC-Nº de horas sem Energia	AMARGOSA	jan/2022 0,0000	6,15	12,30	24,60
FIC-Nº de vezes sem Energia		0,0000	3,30	6,60	13,20
DMIC-Duração máxima de interrupção contínua		0,0000	3,63	0,00	0,00
DICRI-Duração de Interrupção em dia crítico		Limite DICRI: 12,22			
EUSD-Valor do Encargo de uso do sistema de distribuição = R\$ 376,03					
Todo Consumidor pode solicitar a apuração dos indicadores DIC, FIC, DMIC e DICRI a qualquer tempo.					

#### INFORMAÇÕES IMPORTANTES

Na data da leitura a bandeira em vigor é a Escassez Hídrica de R\$ 142/MWh, conforme Res. CREG 03/2021. O cliente é compensado quando há violação na continuidade individual ou do nível de tensão de fornecimento. Isenção do ICMS conforme Art.22, III do RICMS-Ba. Pagto. em atraso gera multa 2%(Res414/ANEEL), Juros 1%a.m(Lei 10.438/02) e atualização monetária no próx. mês O Cliente é compensado quando há descumprimento do prazo definido para os padrões de atendimento comercial. Esta Nota Fiscal faz parte do Doc. Pgto. nº 610047282005 da Conta Contrato Coletiva nº 6310000017. Regras para cobrança da contribuição para o custeio do serviço de iluminação pública (COSIP) estão à disposição no site [www.neoenergiacoelba.com.br/PoderPúblico/ContribuiçãodeIluminaçãoPública](http://www.neoenergiacoelba.com.br/PoderPúblico/ContribuiçãodeIluminaçãoPública). Informações Suplementares disponíveis no site [www.neoenergiacoelba.com.br](http://www.neoenergiacoelba.com.br), Agência Virtual ou Lojas de Atendimento. A Iluminação Pública é de responsabilidade da Prefeitura.

#### NÍVEIS DE TENSÃO

TENSÃO NOMINAL (V)	LIMITE DE VARIAÇÃO(V)	
	MÍNIMO	MÁXIMO
220 380	202 350	231 399

#### AUTENTICAÇÃO MECÂNICA

#### DESTAQUE AQUI

CONTA CONTRATO <b>0228976601</b>	MÊS/ANO <b>03/2022</b>	TOTAL A PAGAR(R\$) <b>851,44</b>	VENCIMENTO <b>26/04/2022</b>
-------------------------------------	---------------------------	-------------------------------------	---------------------------------

838300000080 514400300003 228976601101 116649177633



#### TALÃO DE PAGAMENTO

Evite dobrar, perfurar ou rasurar.  
Este canhoto será usado  
em leitora ótica.

#### AUTENTICAÇÃO MECÂNICA

COMPANHIA DE ELETRICIDADE  
DO ESTADO DA BAHIA  
AV. EDGARD SANTOS, 300,  
CABULA VI, SALVADOR, BAHIA  
CEP 41181-900  
CNPJ 15.139.629/0001-94  
INSCRIÇÃO ESTADUAL 00478696NO



NEOENERGIA  
COELBA

Tarifa Social de Energia Elétrica - Lei 10.438, de 26/04/02  
TELEATENDIMENTO: 116 ou 0800 276 0116  
(Ligação gratuita de telefones fixos e móveis)  
Atendimento ao deficiente auditivo ou de fala: 0800 701 0155  
Ouvidoria: 0800 071 7676 | SMS Falta de energia: 28116  
Agência Nacional de Energia Elétrica - ANEEL 167  
(Ligação gratuita de telefones fixos e móveis)  
neoenergiaoelba.com.br

#### DADOS DO CLIENTE

MINISTERIO PUBLICO DA BAHIA

CNPJ: 04.142.491/0001-66

DATA DE VENCIMENTO  
**26/04/2022**

TOTAL A PAGAR (R\$)  
**919,77**

DATA DA EMISSÃO DA NOTA FISCAL  
**29/03/2022**

DATA DA APRESENTAÇÃO  
**05/04/2022**

NÚMERO DA NOTA FISCAL  
**598687191**

CONTA CONTRATO  
**7003339054**

Nº DO CLIENTE  
1001729979

Nº DA INSTALAÇÃO  
2269605

#### CLASSIFICAÇÃO

B3 PODER PUBLICO - ESTADUAL OU DISTRITAL  
Conv. Monômia - Trifásico

#### RESERVADO AO FISCO

501D.F344.4050.AC2A.8351.8C5E.5C7C.434C

### DESCRIÇÃO DA NOTA FISCAL

	QUANTIDADE	PREÇO(R\$)	VALOR(R\$)
Consumo Ativo(kWh)-TUSD	1.033,0000000	0,41397980	427,64
Consumo Ativo(kWh)-TE	1.033,0000000	0,23605485	243,84
Acréscimo Bandeira AMARELA			153,89
Contrib. Ilum. Pública Municipal			94,40

TOTAL DA FATURA **919,77**

#### INFORMAÇÕES DE TRIBUTOS

ICMS			PIS			COFINS		
BASE DE CALCULO	%	VALOR DO IMPOSTO	BASE DE CALCULO	%	VALOR DO IMPOSTO	BASE DE CALCULO	%	VALOR DO IMPOSTO
			825,37	0,83	6,85	825,37	3,86	31,86

Tarifas Aplicadas	
Consumo Ativo(kWh)-TUSD	0,39458000
Consumo Ativo(kWh)-TE	0,22499000

#### HISTÓRICO DO CONSUMO

	kWh
MAR 22	1033
FEV 22	831
JAN 22	556
DEZ 21	1039
NOV 21	769
OUT 21	916
SET 21	685
AGO 21	482
JUL 21	461
JUN 21	572
MAI 21	543
ABR 21	702
MAR 21	914

#### COMPOSIÇÃO DO CONSUMO

Geração de Energia	R\$ 345,98	41,91%
Transmissão	R\$ 54,04	6,55%
Distribuição (Coelba)	R\$ 266,36	32,27%
Perdas de Energia	R\$ 52,63	6,38%
Encargos Setoriais	R\$ 67,65	8,20%
Tributos	R\$ 38,71	4,69%
Total	R\$ 825,37	100%

#### DEMONSTRATIVO DE CONSUMO DESTA NOTA FISCAL

NÚMERO DO MEDIDOR	TIPO DA FUNÇÃO	ANTERIOR		ATUAL		Nº DIAS	CONSTANTE	AJUSTE	CONSUMO (kWh)
		DATA	LEITURA	DATA	LEITURA				
1011066330	CAT	17/02/2022	141789,00	22/03/2022	142822,00	33	1,00000		1.033,00

DATA PREVISTA DA PRÓXIMA LEITURA: 20/04/2022

#### DURAÇÃO E FREQUÊNCIA DAS INTERRUPTÕES

DESCRIÇÃO	CONJUNTO	VALOR APURADO	LIMITE MENSAL	LIMITE TRIM.	LIMITE ANUAL
DIC-Nº de horas sem Energia		jan/2022 2.9897	5,79	11,58	23,16
FIC-Nº de vezes sem Energia		0,0003	3,23	6,47	12,95
DMIC-Duração máxima de interrupção contínua		2.9897	3,37	0,00	0,00
DICRI-Duração de Interrupção em dia crítico		Limite DICRI: 12,22			
EUSD-Valor do Encargo de uso do sistema de distribuição = R\$ 407,60					
Todo Consumidor pode solicitar a apuração dos indicadores DIC, FIC, DMIC e DICRI a qualquer tempo.					

#### INFORMAÇÕES IMPORTANTES

Na data da leitura a bandeira em vigor é a Escassez Hídrica de R\$ 142/MWh, conforme Res. CREG 03/2021. O cliente é compensado quando há violação na continuidade individual ou do nível de tensão de fornecimento. Isenção do ICMS conforme Art.22, III do RICMS-Ba. Pagto. em atraso gera multa 2%(Res414/ANEEL), Juros 1%a.m(Lei 10.438/02) e atualização monetária no próx. mês O Cliente é compensado quando há descumprimento do prazo definido para os padrões de atendimento comercial. Esta Nota Fiscal faz parte do Doc. Pgto. nº 610047282005 da Conta Contrato Coletiva nº 6310000017. Regras para cobrança da contribuição para o custeio do serviço de iluminação pública (COSIP) estão à disposição no site [www.neoenergiaoelba.com.br/Poder Público/Contribuição de Iluminação Pública](http://www.neoenergiaoelba.com.br/Poder Público/Contribuição de Iluminação Pública). Informações Suplementares disponíveis no site [www.neoenergiaoelba.com.br](http://www.neoenergiaoelba.com.br), Agência Virtual ou Lojas de Atendimento. A Iluminação Pública é de responsabilidade da Prefeitura.

#### NÍVEIS DE TENSÃO

TENSÃO NOMINAL (V)	LIMITE DE VARIAÇÃO(V)	
	MÍNIMO	MÁXIMO
220 380	202 350	231 399

#### AUTENTICAÇÃO MECÂNICA

#### DESTAQUE AQUI

CONTA CONTRATO <b>7003339054</b>	MÊS/ANO <b>03/2022</b>	TOTAL A PAGAR(R\$) <b>919,77</b>	VENCIMENTO <b>26/04/2022</b>
-------------------------------------	---------------------------	-------------------------------------	---------------------------------

83850000091 197700300073 003339054101 116649177730



#### TALÃO DE PAGAMENTO

Evite dobrar, perfurar ou rasurar.  
Este canhoto será usado  
em leitora ótica.

#### AUTENTICAÇÃO MECÂNICA

ATA DE FURNACAO DE 2022 03 27 14:05:01  
ATA DE FURNACAO DE 2022 03 27 14:05:01

ATA DE FURNACAO DE 2022 03 27 14:05:01  
ATA DE FURNACAO DE 2022 03 27 14:05:01

COMPANHIA DE ELETRICIDADE  
DO ESTADO DA BAHIA  
AV. EDGARD SANTOS, 300,  
CABULA VI, SALVADOR, BAHIA  
CEP 41181-900  
CNPJ 15.139.629/0001-94  
INSCRIÇÃO ESTADUAL 00478696NO



NEOENERGIA  
COELBA

Tarifa Social de Energia Elétrica - Lei 10.438, de 26/04/02  
TELEATENDIMENTO: 116 ou 0800 276 0116  
(Ligação gratuita de telefones fixos e móveis)  
Atendimento ao deficiente auditivo ou de fala: 0800 701 0155  
Ouvidoria: 0800 071 7676 | SMS Falta de energia: 28116  
Agência Nacional de Energia Elétrica - ANEEL 167  
(Ligação gratuita de telefones fixos e móveis)  
neoenergiacoelba.com.br

#### DADOS DO CLIENTE

MINISTERIO PUBLICO DA BAHIA

CNPJ: 04.142.491/0001-66

DATA DE VENCIMENTO  
**26/04/2022**

TOTAL A PAGAR (R\$)  
**202,91**

DATA DA EMISSÃO DA NOTA FISCAL  
**29/03/2022**

DATA DA APRESENTAÇÃO  
**05/04/2022**

NÚMERO DA NOTA FISCAL  
**598687192**

CONTA CONTRATO  
**7003665806**

Nº DO CLIENTE  
1001729979

Nº DA INSTALAÇÃO  
1916106

#### CLASSIFICAÇÃO

B3 PODER PUBLICO - ESTADUAL OU DISTRITAL  
Conv. Monômia - Bifásico

#### RESERVADO AO FISCO

167A.EAF6.1A9E.484F.3E8E.B971.A90E.D52B

### DESCRIÇÃO DA NOTA FISCAL

	QUANTIDADE	PREÇO(R\$)	VALOR(R\$)
Consumo Ativo(kWh)-TUSD	254,0000000	0,41395007	105,14
Consumo Ativo(kWh)-TE	254,0000000	0,23601362	59,94
Acréscimo Bandeira AMARELA			37,83

TOTAL DA FATURA **202,91**

#### INFORMAÇÕES DE TRIBUTOS

ICMS		PIS		COFINS	
BASE DE CALCULO	%	BASE DE CALCULO	%	BASE DE CALCULO	%
		202,91	0,83	202,91	3,86

Tarifas Aplicadas	
Consumo Ativo(kWh)-TUSD	0,39458000
Consumo Ativo(kWh)-TE	0,22499000

#### HISTÓRICO DO CONSUMO

	kWh
MAR 22	254
FEV 22	240
JAN 22	93
DEZ 21	269
NOV 21	184
OUT 21	145
SET 21	86
AGO 21	82
JUL 21	84
JUN 21	104
MAI 21	122
ABR 21	162
MAR 21	180

#### COMPOSIÇÃO DO CONSUMO

Geração de Energia	R\$ 85,05	41,90%
Transmissão	R\$ 13,29	6,55%
Distribuição (Coelba)	R\$ 65,49	32,28%
Perdas de Energia	R\$ 12,94	6,38%
Encargos Setoriais	R\$ 16,63	8,20%
Tributos	R\$ 9,51	4,69%
Total	R\$ 202,91	100%

#### DEMONSTRATIVO DE CONSUMO DESTA NOTA FISCAL

NÚMERO DO MEDIDOR	TIPO DA FUNÇÃO	ANTERIOR		ATUAL		Nº DIAS	CONSTANTE	AJUSTE	CONSUMO (kWh)
		DATA	LEITURA	DATA	LEITURA				
1011187488	CAT	07/02/2022	27.865,00	09/03/2022	28.119,00	30	1,00000		254,00

DATA PREVISTA DA PRÓXIMA LEITURA: 07/04/2022

#### DURAÇÃO E FREQUÊNCIA DAS INTERRUPÇÕES

DESCRIÇÃO	CONJUNTO	VALOR APURADO	LIMITE MENSAL	LIMITE TRIM.	LIMITE ANUAL
DIC-Nº de horas sem Energia		jan/2022 0,0000	0,00	0,00	0,00
FIC-Nº de vezes sem Energia		0,0000	0,00	0,00	0,00
DMIC-Duração máxima de interrupção contínua		0,0000	0,00	0,00	0,00
DICRI-Duração de Interrupção em dia crítico		Limite DICRI: 0,00			
EUSD-Valor do Encargo de uso do sistema de distribuição = R\$ 100,22					
Todo Consumidor pode solicitar a apuração dos indicadores DIC, FIC, DMIC e DICRI a qualquer tempo.					

#### INFORMAÇÕES IMPORTANTES

Na data da leitura a bandeira em vigor é a Escassez Hídrica de R\$ 142/MWh, conforme Res. CREG 03/2021. O cliente é compensado quando há violação na continuidade individual ou do nível de tensão de fornecimento. Isenção do ICMS conforme Art.22, III do RICMS-Ba. Sua rota/ciclo de leitura será alterado. Art. 84 Ren. ANEEL 414/10 Pagto. em atraso gera multa 2%(Res414/ANEEL), Juros 1%a.m(Lei 10.438/02) e atualização monetária no próx. mês O Cliente é compensado quando há descumprimento do prazo definido para os padrões de atendimento comercial. Esta Nota Fiscal faz parte do Doc. Pgto. nº 610047282005 da Conta Contrato Coletiva nº 6310000017. Regras para cobrança da contribuição para o custeio do serviço de iluminação pública (COSIP) estão à disposição no site [www.neoenergiacoelba.com.br/Poder Público/Contribuição de Iluminação Pública](http://www.neoenergiacoelba.com.br/Poder Público/Contribuição de Iluminação Pública). A Iluminação Pública é de responsabilidade da Prefeitura.

#### NÍVEIS DE TENSÃO

TENSÃO NOMINAL (V)	LIMITE DE VARIAÇÃO(V)	
	MÍNIMO	MÁXIMO
127 220	117 202	133 231

#### AUTENTICAÇÃO MECÂNICA

#### DESTAQUE AQUI

CONTA CONTRATO <b>7003665806</b>	MÊS/ANO <b>03/2022</b>	TOTAL A PAGAR(R\$) <b>202,91</b>	VENCIMENTO <b>26/04/2022</b>
-------------------------------------	---------------------------	-------------------------------------	---------------------------------

838000000025 029100300071 003665806102 116649177838



#### TALÃO DE PAGAMENTO

Evite dobrar, perfurar ou rasurar.  
Este canhoto será usado  
em leitora ótica.

#### AUTENTICAÇÃO MECÂNICA

COMPANHIA DE ELETRICIDADE  
DO ESTADO DA BAHIA  
AV. EDGARD SANTOS, 300,  
CABULA VI, SALVADOR, BAHIA  
CEP 41181-900  
CNPJ 15.139.629/0001-94  
INSCRIÇÃO ESTADUAL 00478696NO



NEOENERGIA  
COELBA

Tarifa Social de Energia Elétrica - Lei 10.438, de 26/04/02  
TELEATENDIMENTO: 116 ou 0800 276 0116  
(Ligação gratuita de telefones fixos e móveis)  
Atendimento ao deficiente auditivo ou de fala: 0800 701 0155  
Ouvidoria: 0800 071 7676 | SMS Falta de energia: 28116  
Agência Nacional de Energia Elétrica - ANEEL 167  
(Ligação gratuita de telefones fixos e móveis)  
neoenergiaoelba.com.br

DADOS DO CLIENTE

MINISTERIO PUBLICO DA BAHIA

CNPJ: 04.142.491/0001-66

DATA DE VENCIMENTO  
26/04/2022

TOTAL A PAGAR (R\$)  
369,11

DATA DA EMISSÃO DA NOTA FISCAL  
29/03/2022

DATA DA APRESENTAÇÃO  
05/04/2022

NÚMERO DA NOTA FISCAL  
598687193

CONTA CONTRATO  
7004283354

Nº DO CLIENTE  
1001729979

Nº DA INSTALAÇÃO  
682662

CLASSIFICAÇÃO

B3 PODER PUBLICO - ESTADUAL OU DISTRITAL  
Conv. Monômia - Monofásico

RESERVADO AO FISCO

1B7B.34E2.0F25.4424.3901.E30E.8AC1.9362

DESCRIÇÃO DA NOTA FISCAL

	QUANTIDADE	PREÇO(R\$)	VALOR(R\$)
Consumo Ativo(kWh)-TUSD	462,0000000	0,41397393	191,25
Consumo Ativo(kWh)-TE	462,0000000	0,23602896	109,04
Acréscimo Bandeira AMARELA			68,82

TOTAL DA FATURA 369,11

INFORMAÇÕES DE TRIBUTOS

ICMS		PIS		COFINS	
BASE DE CALCULO	%	BASE DE CALCULO	%	BASE DE CALCULO	%
		369,11	0,83	369,11	3,86

Tarifas Aplicadas	
Consumo Ativo(kWh)-TUSD	0,39458000
Consumo Ativo(kWh)-TE	0,22499000

HISTÓRICO DO CONSUMO

	kWh
MAR 22	462
FEV 22	479
JAN 22	301
DEZ 21	443
NOV 21	271
OUT 21	298
SET 21	251
AGO 21	198
JUL 21	216
JUN 21	204
MAI 21	223
ABR 21	258
MAR 21	311

COMPOSIÇÃO DO CONSUMO

Geração de Energia	R\$ 154,72	41,91%
Transmissão	R\$ 24,17	6,55%
Distribuição (Coelba)	R\$ 119,12	32,27%
Perdas de Energia	R\$ 23,54	6,38%
Encargos Setoriais	R\$ 30,26	8,20%
Tributos	R\$ 17,30	4,69%
Total	R\$ 369,11	100%

DEMONSTRATIVO DE CONSUMO DESTA NOTA FISCAL

NÚMERO DO MEDIDOR	TIPO DA FUNÇÃO	ANTERIOR		ATUAL		Nº DIAS	CONSTANTE	AJUSTE	CONSUMO (kWh)
		DATA	LEITURA	DATA	LEITURA				
50086054	CAT	16/02/2022	51.146,00	19/03/2022	51.608,00	31	1,00000		462,00

DATA PREVISTA DA PRÓXIMA LEITURA: 18/04/2022

DURAÇÃO E FREQUÊNCIA DAS INTERRUPÇÕES

DESCRIÇÃO	CONJUNTO	VALOR APURADO	LIMITE MENSAL	LIMITE TRIM.	LIMITE ANUAL
DIC-Nº de horas sem Energia	CAMACA	jan/2022 0,0000	6,15	12,30	24,60
FIC-Nº de vezes sem Energia		0,0000	3,36	6,72	13,45
DMIC-Duração máxima de interrupção contínua		0,0000	3,63	0,00	0,00
DICRI-Duração de Interrupção em dia crítico		Limite DICRI: 12,22			
EUSD-Valor do Encargo de uso do sistema de distribuição = R\$ 182,29					
Todo Consumidor pode solicitar a apuração dos indicadores DIC, FIC, DMIC e DICRI a qualquer tempo.					

INFORMAÇÕES IMPORTANTES

Na data da leitura a bandeira em vigor é a Escassez Hídrica de R\$ 142/MWh, conforme Res. CREG 03/2021. O cliente é compensado quando há violação na continuidade individual ou do nível de tensão de fornecimento. Isenção do ICMS conforme Art.22, III do RICMS-Ba. Sua rota/ciclo de leitura será alterado. Art. 84 Ren. ANEEL 414/10 Pagto. em atraso gera multa 2%(Res414/ANEEL), Juros 1%a.m(Lei 10.438/02) e atualização monetária no próx. mês O Cliente é compensado quando há descumprimento do prazo definido para os padrões de atendimento comercial. Esta Nota Fiscal faz parte do Doc. Pgto. nº 610047282005 da Conta Contrato Coletiva nº 6310000017. Regras para cobrança da contribuição para o custeio do serviço de iluminação pública (COSIP) estão à disposição no site www.neoenergiaoelba.com.br/Poder Público/Contribuição de Iluminação Pública. A Iluminação Pública é de responsabilidade da Prefeitura.

NÍVEIS DE TENSÃO

TENSÃO NOMINAL (V)	LIMITE DE VARIAÇÃO(V)	
	MÍNIMO	MÁXIMO
127	117	133

AUTENTICAÇÃO MECÂNICA

DESTAQUE AQUI

CONTA CONTRATO 7004283354	MÊS/ANO 03/2022	TOTAL A PAGAR(R\$) 369,11	VENCIMENTO 26/04/2022
------------------------------	--------------------	------------------------------	--------------------------

838000000033 691100300075 004283354103 116649177935



TALÃO DE PAGAMENTO

Evite dobrar, perfurar ou rasurar.  
Este canhoto será usado  
em leitora ótica.

AUTENTICAÇÃO MECÂNICA



**COMPANHIA DE ELETRICIDADE  
DO ESTADO DA BAHIA**

AV.EDGARD SANTOS, 300,  
CABULA VI, SALVADOR, BAHIA  
CEP 41181-900  
CNPJ 15.139.629/0001-94  
INSCRIÇÃO ESTADUAL 00478696NO



**NEOENERGIA**  
COELBA

**TELEATENDIMENTO: Emergencial 116 | Comercial 0800 284 8080**  
(Ligação gratuita de telefones fixos e móveis)  
**Atendimento ao deficiente auditivo ou de fala: 0800 701 0155**  
Ouvidoria: 0800 071 7676 | SMS Falta de energia: 28116  
Agência Nacional de Energia Elétrica - ANEEL 167  
(Ligação gratuita de telefones fixos e móveis)  
Site de serviços: [www.clientescorporativos.neoenergiacoelba.com.br](http://www.clientescorporativos.neoenergiacoelba.com.br)  
[neoenergiacoelba.com.br](http://neoenergiacoelba.com.br)

**NOTA FISCAL | FATURA | CONTA DE ENERGIA ELÉTRICA**
**DADOS DO CLIENTE**

MINISTERIO PUBLICO DA BAHIA

CNPJ: 04.142.491/0001-66

**ENDEREÇO**

AV 5 CENTRO ADM DA BAHIA 575  
MINISTERIO PUBLICO DO CAB

CAB/SALVADOR  
41745-004 SALVADOR BA

**DATA DE VENCIMENTO**

**26/04/2022**

**TOTAL A PAGAR (R\$)**

**88.768,43**

**DATA DA EMISSÃO DA NOTA FISCAL**

**29/03/2022**

**DATA DA APRESENTAÇÃO**

**05/04/2022**

**NÚMERO DA NOTA FISCAL**

**598687194**

**CONTA CONTRATO**

**7004678413**

**Nº DO CLIENTE**

**1001729979**

**Nº DA INSTALAÇÃO**

**9301698**

**CLASSIFICAÇÃO**  
**A4 Horo-sazonal Verde**  
**PODER PUBLICO - ESTADUAL OU DISTRITAL**

**RESERVADO AO FISCO**  
**B24B.D362.1E4D.4910.E122.7EDF.6A47.F960**

**DESCRIÇÃO DA NOTA FISCAL E INFORMAÇÕES IMPORTANTES**

DESCRIÇÃO	QUANTIDADE	PREÇO(R\$)	VALOR(R\$)
Demanda Ativa(kW)	672,0000000	34,30909226	23.055,70
Demanda Reativa Excedente.(kVAR)	0,0000000	34,30909663	0,00
Consumo Ativo Na Ponta(kWh)-TUSD	7.489,0800000	2,18175231	16.339,31
Consumo Ativo Fora de Ponta(kWh)-TUSD	103.248,0000000	0,06479889	6.690,35
<b>BANDEIRA AMARELA</b>			
Consumo Ativo Na Ponta(kWh)-TE	7.489,0800000	0,51546386	3.860,35
Consumo Ativo Fora Ponta(kWh)-TE	103.248,0000000	0,37319271	38.531,40
Consumo Reativo Exc. Na Ponta(kVARh)	0,0000000	0,23606127	0,00
Consumo Reativo Exc. Fora Ponta(kVARh)	0,0000000	0,23606127	0,00
Contrib. Ilum. Pública Municipal			291,32

**TOTAL DA FATURA**

**88.768,43**

**TARIFAS APLICADAS**

Demanda Ativa(kW)	32,70000000
Demanda Reativa Excedente.(kVAR)	32,70000000
Consumo Ativo Na Ponta(kWh)-TUSD	2,07943000
Consumo Ativo Fora de Ponta(kWh)-TUSD	0,06176000
Consumo Ativo Na Ponta(kWh)-TE-AMARELA	0,49129000
Consumo Ativo Fora Ponta(kWh)-TE-AMARELA	0,35569000
Consumo Reativo Exc. Na Ponta(kVARh)	0,22499000
Consumo Reativo Exc. Fora Ponta(kVARh)	0,22499000

**INFORMAÇÕES DE TRIBUTOS**

ICMS			PIS		COFINS		
BASE DE CÁLCULO	%	VALOR DO IMPOSTO	BASE DE CÁLCULO PIS/COFINS	%	VALOR DO IMPOSTO	%	VALOR DO IMPOSTO
			88.477,11	0,83	734,36	3,86	3.415,21

**GRÁFICOS**

**Consumo Ativo na Ponta em kWh**

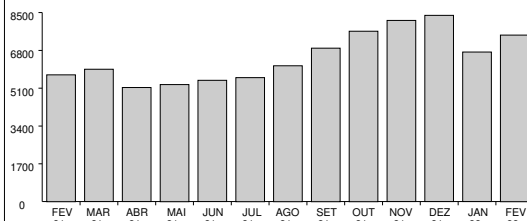

**Consumo Ativo Fora da Ponta em MWh**

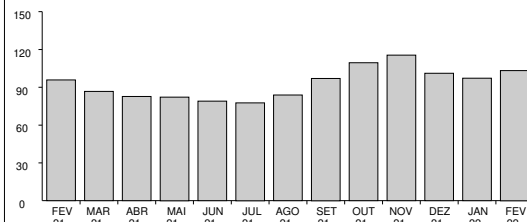

**Demanda (Medida x Contratada) em kW**

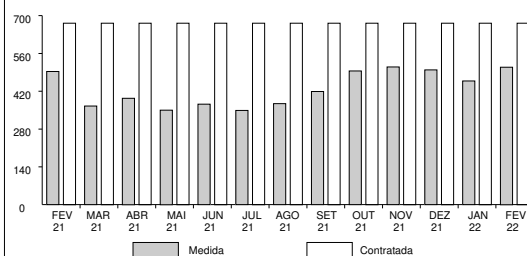

**COMPANHIA DE ELETRICIDADE  
DO ESTADO DA BAHIA**

AV. EDGARD SANTOS, 300,  
CABULA VI, SALVADOR, BAHIA  
CEP 41181-900  
CNPJ 15.139.629/0001-94  
INSCRIÇÃO ESTADUAL 00478696NO



**NEOENERGIA**  
COELBA

**TELEATENDIMENTO: Emergencial 116 | Comercial 0800 284 8080**  
(Ligação gratuita de telefones fixos e móveis)  
**Atendimento ao deficiente auditivo ou de fala: 0800 701 0155**  
Ouvidoria: 0800 071 7676 | SMS Falta de energia: 28116  
Agência Nacional de Energia Elétrica - ANEEL 167  
(Ligação gratuita de telefones fixos e móveis)  
Site de serviços: [www.clientescorporativos.neoenergiacoelba.com.br](http://www.clientescorporativos.neoenergiacoelba.com.br)  
[neoenergiacoelba.com.br](http://neoenergiacoelba.com.br)

**NOTA FISCAL | FATURA | CONTA DE ENERGIA ELÉTRICA**
**DADOS DO CLIENTE**

**MINISTERIO PUBLICO DA BAHIA**  
CNPJ: 04.142.491/0001-66

**DATA DE VENCIMENTO**

**26/04/2022**

**TOTAL A PAGAR (R\$)**

**88.768,43**

**DATA DA EMISSÃO DA NOTA FISCAL**

**29/03/2022**

**DATA DA APRESENTAÇÃO**

**05/04/2022**

**NÚMERO DA NOTA FISCAL**

**598687194**

**CONTA CONTRATO**

**7004678413**

**Nº DO CLIENTE**

**1001729979**

**Nº DA INSTALAÇÃO**

**9301698**

**CLASSIFICAÇÃO**

**A4 Horo-sazonal Verde**  
**PODER PUBLICO - ESTADUAL OU DISTRITAL**

**DEMONSTRATIVO DE CONSUMO DESTA NOTA FISCAL**

DESCRIÇÃO DA FUNÇÃO	LEITURA		CONSTANTE	AJUSTE	CONSUMO / DEMANDA
	DE	ATÉ			
<b>Nº medidor - 1010262452 / Ciclo - 31/01/2022 a 28/02/2022 / Dias - 28</b>					
Data	310122	280222			
Hora	235900	235900			
Consumo Ativo Na Ponta	141.595,00	183.201,00	0,18000		7.489,0800000
Consumo Ativo Fora de Ponta	760.053,00	765.789,00	18,00000		103.248,0000000
Demanda Máxima Na Ponta	0,00	426,00	0,72000		306,7200000
Demanda Máxima Fora de Ponta	0,00	707,00	0,72000		509,0400000
Consumo Reativo Na Ponta	867.126,00	876.358,00	0,18000		1.661,7600000
Consumo Reativo Fora de Ponta	218.445,00	219.784,00	18,00000		24.102,0000000
Consumo Reativo Excedente Na Ponta	8.567,00	8.567,00	0,18000		0,0000000
Consumo Reativo Excedente Fora de Ponta	709,00	709,00	18,00000		0,0000000
Demanda Máxima Corrigida Na Ponta	0,00	1.309,00	0,18000		235,6200000
Demanda Máxima Corrigida Fora de Ponta	0,00	2.672,00	0,18000		480,9600000

**DADOS COMPLEMENTARES**

**Fator de Carga**

Na Ponta: 0,43

Fora de Ponta: 0,33

**VALORES CONTRATADOS**

Demanda: 672.00

MÊS REFERÊNCIA DO FATURAMENTO: 02/2022 DATA PREVISTA PARA A PRÓXIMA LEITURA 31/03/2022

COMPANHIA DE ELETRICIDADE  
DO ESTADO DA BAHIAAV. EDGARD SANTOS, 300,  
CABULA VI, SALVADOR, BAHIA  
CEP 41181-900  
CNPJ 15.139.629/0001-94  
INSCRIÇÃO ESTADUAL 00478696NONEOENERGIA  
COELBATELEATENDIMENTO: Emergencial 116 | Comercial 0800 284 8080  
(Ligação gratuita de telefones fixos e móveis)  
Atendimento ao deficiente auditivo ou de fala: 0800 701 0155  
Ouvidoria: 0800 071 7676 | SMS Falta de energia: 28116  
Agência Nacional de Energia Elétrica - ANEEL 167  
(Ligação gratuita de telefones fixos e móveis)  
Site de serviços: www.clientescorporativos.neoenergiacoelba.com.br  
neoenergiacoelba.com.br

## NOTA FISCAL | FATURA | CONTA DE ENERGIA ELÉTRICA

## DADOS DO CLIENTE

MINISTERIO PUBLICO DA BAHIA  
CNPJ: 04.142.491/0001-66

## DATA DE VENCIMENTO

26/04/2022

TOTAL A PAGAR (R\$)

88.768,43

## DATA DA EMISSÃO DA NOTA FISCAL

29/03/2022

## DATA DA APRESENTAÇÃO

05/04/2022

## NÚMERO DA NOTA FISCAL

598687194

## CONTA CONTRATO

7004678413

## Nº DO CLIENTE

1001729979

## Nº DA INSTALAÇÃO

9301698

CLASSIFICAÇÃO  
A4 Horo-sazonal Verde  
PODER PUBLICO - ESTADUAL OU DISTRITAL

As condições gerais de fornecimento (Resolução ANEEL 414/2010), tarifas, produtos, serviços prestados e tributos se encontram à disposição, para consulta em nossas unidades de atendimento e no site www.coelba.com.br.

## INFORMAÇÕES SOBRE A NOTA FISCAL

Na data da leitura a bandeira em vigor é a Escassez Hídrica de R\$ 142/MWh, conforme Res. CREG 03/2021.  
O cliente é compensado quando há violação na continuidade individual ou do nível de tensão de fornecimento.  
Isenção do ICMS conforme Art.22, III do RICMS-Ba.  
O Cliente é compensado quando há descumprimento do prazo definido para os padrões de atendimento comercial.  
Acréscimos legais serão aplicados sobre a COSIP paga em atraso, conforme Legislação Municipal.  
Esta Nota Fiscal faz parte do Doc. Pgto. nº 610047282005 da Conta Contrato Coletiva nº 6310000017.  
Regras para cobrança da contribuição para o custeio do serviço de iluminação pública (COSIP) estão à disposição no site  
www.neoenergiacoelba.com.br/Poder Público/Contribuição de Iluminação Pública.  
Informações Suplementares disponíveis no site www.neoenergiacoelba.com.br, Agência Virtual ou Lojas de Atendimento.

## DURAÇÃO E FREQUÊNCIA DAS INTERRUPÇÕES

DESCRIÇÃO	CONJUNTO	VALOR APURADO	LIMITE MENSAL	LIMITE TRIMESTRAL	LIMITE ANUAL
DIC - Nº. de horas sem Energia	PITUACU II	dez/2021			
FIC - Nº. de vezes sem Energia		1,5975	3,46	6,93	13,86
DMIC - Duração máxima de interrupção contínua		1,0000	2,06	4,13	8,27
DICRI - Duração de Interrupção em dia crítico		1,5975	2,52	0,00	0,00
		Limite DICRI: 9,77			
EUSD - Valor do Encargo de Uso do Sistema de Distribuição = R\$ 43.924,00					

## NÍVEIS DE TENSÃO

TENSÃO NOMINAL (V)	LIMITE DE VARIAÇÃO(V)	
	MÍNIMO	MÁXIMO
11900	11067	12495

Todo consumidor pode solicitar a apuração dos indicadores DIC, FIC, DMIC e DICRI a qualquer tempo.

## Comprovante do Cliente

## Autenticação Mecânica

Destaque aqui

AIDF Nº 17590000262009 - PAIDF Nº 932.979  
PARECER/GECOT - 367/98, 929/00 e 9876/04  
(-)Desconto/Abatimento

BANCO DO BRASIL S/A 001	Vencimento 26/04/2022	Agência/Cód. Beneficiário 3064-3/150321-9	Espécie	Quantidade	Valor do Documento 88.768,43	
-------------------------	--------------------------	----------------------------------------------	---------	------------	---------------------------------	--

(-)Outras Deduções (+)Mora/Multa p/ dia de atraso (+)Outros Acréscimos

## Ficha do Caixa

## Autenticação Mecânica

Nosso Número  
28092650186618000  
Nº do Documento  
35429366  
(=)Valor Cobrado  
88.768,43

Destaque aqui

BANCO DO BRASIL S/A | 001-9 | 00190.00009 02809.265016 86618.000177 3 89670008876843

## Local do Pagamento

PAGÁVEL EM QUALQUER REDE BANCÁRIA

## Vencimento

26/04/2022

## Beneficiário

COMPANHIA DE ELETRICIDADE DO ESTADO DA BAHIA

## Agência/Cód. Beneficiário

3064-3/150321-9

Data Documento 30/03/2022	Nº do Documento 35429366	Espécie	Aceite N	Data do Processamento 30/03/2022	Nosso Número 28092650186618000
------------------------------	-----------------------------	---------	-------------	-------------------------------------	-----------------------------------

Uso Banco	Carteira 17	Moeda R\$	Quantidade x	Valor	(=)Valor do Documento 88.768,43
-----------	----------------	--------------	-----------------	-------	------------------------------------

## Instruções

(-)Desconto/Abatimento

- 1-Multa por atraso de pagamento: 2% a ser cobrada na próxima fatura, resolução 414/2010/ANEEL.
- 2-Juros por atraso no pagamento: 1% a.m. a ser cobrado na próxima fatura, resolução 414/2010/ANEEL.
- 3-Atualização Monetária - sobre IGPM - Res. 414/ANEEL de 09/09/10 a ser cobrado na próx. fatura.
- 4-Pagável nos canais de recebimento da rede bancária.
- 5-Usar a opção "TÍTULOS" para pagamento em caixas eletrônicos ou internet.

(-)Outras Deduções

(+Mora/Multa p/ dia de atraso

(+Outros Acréscimos

(=)Valor Cobrado

88.768,43

AIDF Nº 17590000262009 - PAIDF Nº 932.979  
PARECER/GECOT - 367/98, 929/00 e 9876/04

## Pagador

MINISTERIO PUBLICO DA BAHIA  
04.142.491/0001-66

7004678413

## Sacador/Avalista

## Ficha de Compensação

## Autenticação Mecânica



COMPANHIA DE ELETRICIDADE  
DO ESTADO DA BAHIA  
AV. EDGARD SANTOS, 300,  
CABULA VI, SALVADOR, BAHIA  
CEP 41181-900  
CNPJ 15.139.629/0001-94  
INSCRIÇÃO ESTADUAL 00478696NO



NEOENERGIA  
COELBA

Tarifa Social de Energia Elétrica - Lei 10.438, de 26/04/02  
TELEATENDIMENTO: 116 ou 0800 276 0116  
(Ligação gratuita de telefones fixos e móveis)  
Atendimento ao deficiente auditivo ou de fala: 0800 701 0155  
Ouvidoria: 0800 071 7676 | SMS Falta de energia: 28116  
Agência Nacional de Energia Elétrica - ANEEL 167  
(Ligação gratuita de telefones fixos e móveis)  
neoenergiaoelba.com.br

#### DADOS DO CLIENTE

MINISTERIO PUBLICO DA BAHIA

CNPJ: 04.142.491/0001-66

DATA DE VENCIMENTO  
**26/04/2022**

TOTAL A PAGAR (R\$)  
**650,09**

DATA DA EMISSÃO DA NOTA FISCAL  
**29/03/2022**

DATA DA APRESENTAÇÃO  
**05/04/2022**

NÚMERO DA NOTA FISCAL  
**598687195**

CONTA CONTRATO  
**7008728857**

Nº DO CLIENTE  
1001729979

Nº DA INSTALAÇÃO  
2162445

#### CLASSIFICAÇÃO

B3 PODER PUBLICO - ESTADUAL OU DISTRITAL  
Conv. Monômia - Bifásico

#### RESERVADO AO FISCO

D380.5629.63A3.0AD9.F997.E32C.EDD9.E6EA

### DESCRIÇÃO DA NOTA FISCAL

	QUANTIDADE	PREÇO(R\$)	VALOR(R\$)
Consumo Ativo(kWh)-TUSD	701,0000000	0,41398085	290,20
Consumo Ativo(kWh)-TE	701,0000000	0,23604563	165,46
Acréscimo Bandeira AMARELA			104,43
Contrib. Ilum. Pública Municipal			90,00

TOTAL DA FATURA **650,09**

#### INFORMAÇÕES DE TRIBUTOS

ICMS		PIS		COFINS	
BASE DE CALCULO	%	BASE DE CALCULO	%	BASE DE CALCULO	%
		560,09	0,83	560,09	3,86

Tarifas Aplicadas	
Consumo Ativo(kWh)-TUSD	0,39458000
Consumo Ativo(kWh)-TE	0,22499000

#### HISTÓRICO DO CONSUMO

	kWh
MAR 22	701
FEV 22	529
JAN 22	257
DEZ 21	401
NOV 21	494
OUT 21	354
SET 21	208
AGO 21	52
JUL 21	50
JUN 21	283
MAI 21	724
ABR 21	271
MAR 21	421

#### COMPOSIÇÃO DO CONSUMO

Geração de Energia	R\$ 234,79	41,91%
Transmissão	R\$ 36,67	6,55%
Distribuição (Coelba)	R\$ 180,75	32,27%
Perdas de Energia	R\$ 35,71	6,38%
Encargos Setoriais	R\$ 45,91	8,20%
Tributos	R\$ 26,26	4,69%
Total	R\$ 560,09	100%

#### DEMONSTRATIVO DE CONSUMO DESTA NOTA FISCAL

NÚMERO DO MEDIDOR	TIPO DA FUNÇÃO	ANTERIOR		ATUAL		Nº DIAS	CONSTANTE	AJUSTE	CONSUMO (kWh)
		DATA	LEITURA	DATA	LEITURA				
1182816503	CAT	05/02/2022	21.149,00	08/03/2022	21.850,00	31	1,00000		701,00

DATA PREVISTA DA PRÓXIMA LEITURA: 06/04/2022

#### DURAÇÃO E FREQUÊNCIA DAS INTERRUPÇÕES

DESCRIÇÃO	CONJUNTO	VALOR APURADO	LIMITE MENSAL	LIMITE TRIM.	LIMITE ANUAL
DIC-Nº de horas sem Energia	IPIAU	jan/2022			
FIC-Nº de vezes sem Energia		0,0000	5,91	11,82	23,64
DMIC-Duração máxima de interrupção contínua		0,0000	3,30	6,60	13,20
		0,0000	3,46	0,00	0,00
DICRI-Duração de Interrupção em dia crítico		Limite DICRI: 12,22			
EUSD-Valor do Encargo de uso do sistema de distribuição = R\$ 276,60					
Todo Consumidor pode solicitar a apuração dos indicadores DIC, FIC, DMIC e DICRI a qualquer tempo.					

#### INFORMAÇÕES IMPORTANTES

Na data da leitura a bandeira em vigor é a Escassez Hídrica de R\$ 142/MWh, conforme Res. CREG 03/2021. O cliente é compensado quando há violação na continuidade individual ou do nível de tensão de fornecimento. Isenção do ICMS conforme Art.22, III do RICMS-Ba. Pagto. em atraso gera multa 2%(Res414/ANEEL), Juros 1%a.m(Lei 10.438/02) e atualização monetária no próx. mês. O Cliente é compensado quando há descumprimento do prazo definido para os padrões de atendimento comercial. Esta Nota Fiscal faz parte do Doc. Pgto. nº 610047282005 da Conta Contrato Coletiva nº 6310000017. Regras para cobrança da contribuição para o custeio do serviço de iluminação pública (COSIP) estão à disposição no site [www.neoenergiaoelba.com.br/PoderPúblico/ContribuiçãodeIluminaçãoPública](http://www.neoenergiaoelba.com.br/PoderPúblico/ContribuiçãodeIluminaçãoPública). Informações Suplementares disponíveis no site [www.neoenergiaoelba.com.br](http://www.neoenergiaoelba.com.br), Agência Virtual ou Lojas de Atendimento. A Iluminação Pública é de responsabilidade da Prefeitura.

#### NÍVEIS DE TENSÃO

TENSÃO NOMINAL (V)	LIMITE DE VARIAÇÃO(V)	
	MÍNIMO	MÁXIMO
127 220	117 202	133 231

#### AUTENTICAÇÃO MECÂNICA

#### DESTAQUE AQUI

CONTA CONTRATO <b>7008728857</b>	MÊS/ANO <b>03/2022</b>	TOTAL A PAGAR(R\$) <b>650,09</b>	VENCIMENTO <b>26/04/2022</b>
-------------------------------------	---------------------------	-------------------------------------	---------------------------------

838600000069 500900300070 008728857109 116649178036



#### TALÃO DE PAGAMENTO

Evite dobrar, perfurar ou rasurar.  
Este canhoto será usado  
em leitora ótica.

#### AUTENTICAÇÃO MECÂNICA

COMPANHIA DE ELETRICIDADE  
DO ESTADO DA BAHIA  
AV. EDGARD SANTOS, 300,  
CABULA VI, SALVADOR, BAHIA  
CEP 41181-900  
CNPJ 15.139.629/0001-94  
INSCRIÇÃO ESTADUAL 00478696NO



Tarifa Social de Energia Elétrica - Lei 10.438, de 26/04/02  
TELEATENDIMENTO: 116 ou 0800 276 0116  
(Ligação gratuita de telefones fixos e móveis)  
Atendimento ao deficiente auditivo ou de fala: 0800 701 0155  
Ouvidoria: 0800 071 7676 | SMS Falta de energia: 28116  
Agência Nacional de Energia Elétrica - ANEEL 167  
(Ligação gratuita de telefones fixos e móveis)  
neoenergiaoelba.com.br

#### DADOS DO CLIENTE

MINISTERIO PUBLICO DA BAHIA

CNPJ: 04.142.491/0001-66

DATA DE VENCIMENTO  
**26/04/2022**

TOTAL A PAGAR (R\$)  
**277,40**

DATA DA EMISSÃO DA NOTA FISCAL  
**29/03/2022**

DATA DA APRESENTAÇÃO  
**05/04/2022**

NÚMERO DA NOTA FISCAL  
**598687196**

CONTA CONTRATO  
**7008959530**

Nº DO CLIENTE  
1001729979

Nº DA INSTALAÇÃO  
3274731

#### CLASSIFICAÇÃO

B3 PODER PUBLICO - ESTADUAL OU DISTRITAL  
Conv. Monômia - Bifásico

#### RESERVADO AO FISCO

E996.B025.8783.97AB.AB2C.0B96.5A1F.3B8F

### DESCRIÇÃO DA NOTA FISCAL

	QUANTIDADE	PREÇO(R\$)	VALOR(R\$)
Consumo Ativo(kWh)-TUSD	317,0000000	0,41394908	131,22
Consumo Ativo(kWh)-TE	317,0000000	0,23603100	74,82
Acréscimo Bandeira AMARELA			47,22
Contrib. Ilum. Pública Municipal			24,14

TOTAL DA FATURA **277,40**

#### INFORMAÇÕES DE TRIBUTOS

ICMS		PIS		COFINS	
BASE DE CALCULO	%	BASE DE CALCULO	%	BASE DE CALCULO	%
		253,26	0,83	253,26	3,86
			2,10		9,77

Tarifas Aplicadas	
Consumo Ativo(kWh)-TUSD	0,39458000
Consumo Ativo(kWh)-TE	0,22499000

#### HISTÓRICO DO CONSUMO

	kWh
MAR 22	317
FEV 22	268
JAN 22	235
DEZ 21	315
NOV 21	305
OUT 21	261
SET 21	226
AGO 21	167
JUL 21	127
JUN 21	109
MAI 21	125
ABR 21	211
MAR 21	186

#### COMPOSIÇÃO DO CONSUMO

Geração de Energia	R\$ 106,17	41,91%
Transmissão	R\$ 16,58	6,55%
Distribuição (Coelba)	R\$ 81,73	32,27%
Perdas de Energia	R\$ 16,15	6,38%
Encargos Setoriais	R\$ 20,76	8,20%
Tributos	R\$ 11,87	4,69%
Total	R\$ 253,26	100%

#### DEMONSTRATIVO DE CONSUMO DESTA NOTA FISCAL

NÚMERO DO MEDIDOR	TIPO DA FUNÇÃO	ANTERIOR		ATUAL		Nº DIAS	CONSTANTE	AJUSTE	CONSUMO (kWh)
		DATA	LEITURA	DATA	LEITURA				
41075406	CAT	22/02/2022	41.681,00	25/03/2022	41.998,00	31	1,00000		317,00

DATA PREVISTA DA PRÓXIMA LEITURA: 26/04/2022

#### DURAÇÃO E FREQUÊNCIA DAS INTERRUPTÕES

DESCRIÇÃO	CONJUNTO	VALOR APURADO	LIMITE MENSAL	LIMITE TRIMESTRAL	LIMITE ANUAL
DIC-Nº de horas sem Energia	SAUIPE	jan/2022			
FIC-Nº de vezes sem Energia		0,0000	10,73	21,46	42,92
DMIC-Duração máxima de interrupção contínua		0,0000	7,37	14,74	29,49
DICRI-Duração de Interrupção em dia crítico		0,0000	5,78	0,00	0,00
		Limite DICRI: 16,60			
EUSD-Valor do Encargo de uso do sistema de distribuição = R\$ 125,08					
Todo Consumidor pode solicitar a apuração dos indicadores DIC, FIC, DMIC e DICRI a qualquer tempo.					

#### INFORMAÇÕES IMPORTANTES

Na data da leitura a bandeira em vigor é a Escassez Hídrica de R\$ 142/MWh, conforme Res. CREG 03/2021. O cliente é compensado quando há violação na continuidade individual ou do nível de tensão de fornecimento. Isenção do ICMS conforme Art.22, III do RICMS-Ba. Pagto. em atraso gera multa 2%(Res414/ANEEL), Juros 1%a.m(Lei 10.438/02) e atualização monetária no próx. mês O Cliente é compensado quando há descumprimento do prazo definido para os padrões de atendimento comercial. Esta Nota Fiscal faz parte do Doc. Pgto. nº 610047282005 da Conta Contrato Coletiva nº 6310000017. Regras para cobrança da contribuição para o custeio do serviço de iluminação pública (COSIP) estão à disposição no site [www.neoenergiaoelba.com.br/PoderPúblico/ContribuiçãodeIluminaçãoPública](http://www.neoenergiaoelba.com.br/PoderPúblico/ContribuiçãodeIluminaçãoPública). Informações Suplementares disponíveis no site [www.neoenergiaoelba.com.br](http://www.neoenergiaoelba.com.br), Agência Virtual ou Lojas de Atendimento. A Iluminação Pública é de responsabilidade da Prefeitura.

#### NÍVEIS DE TENSÃO

TENSÃO NOMINAL (V)	LIMITE DE VARIAÇÃO(V)	
	MÍNIMO	MÁXIMO
127 220	117 202	133 231

#### AUTENTICAÇÃO MECÂNICA

#### DESTAQUE AQUI

CONTA CONTRATO <b>7008959530</b>	MÊS/ANO <b>03/2022</b>	TOTAL A PAGAR(R\$) <b>277,40</b>	VENCIMENTO <b>26/04/2022</b>
-------------------------------------	---------------------------	-------------------------------------	---------------------------------

838800000020 774000300070 008959530105 116649178133



#### TALÃO DE PAGAMENTO

Evite dobrar, perfurar ou rasurar.  
Este canhoto será usado  
em leitora ótica.

#### AUTENTICAÇÃO MECÂNICA

DESTAQUE AQUI					
CONTA CONTRATO <b>7008959697</b>	MÊS/ANO <b>03/2022</b>	TOTAL A PAGAR(R\$) <b>55,95</b>	VENCIMENTO <b>26/04/2022</b>	TALÃO DE PAGAMENTO	
				<b>Evite dobrar, perfurar ou rasurar. Este canhoto será usado em leitora ótica.</b>	
838600000000 559500300072 008959697107 116649178230					
					
AUTENTICAÇÃO MECÂNICA					

COMPANHIA DE ELETRICIDADE  
DO ESTADO DA BAHIA  
AV. EDGARD SANTOS, 300,  
CABULA VI, SALVADOR, BAHIA  
CEP 41181-900  
CNPJ 15.139.629/0001-94  
INSCRIÇÃO ESTADUAL 00478696NO



NEOENERGIA  
COELBA

Tarifa Social de Energia Elétrica - Lei 10.438, de 26/04/02  
TELEATENDIMENTO: 116 ou 0800 276 0116  
(Ligação gratuita de telefones fixos e móveis)  
Atendimento ao deficiente auditivo ou de fala: 0800 701 0155  
Ouvidoria: 0800 071 7676 | SMS Falta de energia: 28116  
Agência Nacional de Energia Elétrica - ANEEL 167  
(Ligação gratuita de telefones fixos e móveis)  
neoenergiaoelba.com.br

DADOS DO CLIENTE

MINISTÉRIO PÚBLICO DA BAHIA

CNPJ: 04.142.491/0001-66

DATA DE VENCIMENTO  
26/04/2022

TOTAL A PAGAR (R\$)  
896,63

DATA DA EMISSÃO DA NOTA FISCAL  
29/03/2022

DATA DA APRESENTAÇÃO  
05/04/2022

NÚMERO DA NOTA FISCAL  
598687198

CONTA CONTRATO  
7010841725

Nº DO CLIENTE  
1001729979

Nº DA INSTALAÇÃO  
927848

CLASSIFICAÇÃO

B3 PODER PÚBLICO - ESTADUAL OU DISTRITAL  
Conv. Monômio - Trifásico

RESERVADO AO FISCO

4C24.586D.79D9.38F8.68CF.07C4.87EB.A827

DESCRIÇÃO DA NOTA FISCAL

	QUANTIDADE	PREÇO(R\$)	VALOR(R\$)
Consumo Ativo(kWh)-TUSD	1.007,0000000	0,41399410	416,89
Consumo Ativo(kWh)-TE	1.007,0000000	0,23605256	237,70
Acréscimo Bandeira AMARELA			150,02
Contrib. Ilum. Pública Municipal			92,02

TOTAL DA FATURA 896,63

INFORMAÇÕES DE TRIBUTOS

ICMS		PIS		COFINS	
BASE DE CÁLCULO	%	BASE DE CÁLCULO	%	BASE DE CÁLCULO	%
		804,61	0,83	804,61	3,86
			6,67		31,05

Tarifas Aplicadas	
Consumo Ativo(kWh)-TUSD	0,39458000
Consumo Ativo(kWh)-TE	0,22499000

HISTÓRICO DO CONSUMO

	kWh
MAR 22	1007
FEV 22	1145
JAN 22	774
DEZ 21	572
NOV 21	896
OUT 21	884
SET 21	583
AGO 21	517
JUL 21	384
JUN 21	600
MAI 21	518
ABR 21	555
MAR 21	602

COMPOSIÇÃO DO CONSUMO

Geração de Energia	R\$ 337,28	41,91%
Transmissão	R\$ 52,69	6,55%
Distribuição (Coelba)	R\$ 259,67	32,27%
Perdas de Energia	R\$ 51,30	6,38%
Encargos Setoriais	R\$ 65,95	8,20%
Tributos	R\$ 37,72	4,69%
Total	R\$ 804,61	100%

DEMONSTRATIVO DE CONSUMO DESTA NOTA FISCAL

NÚMERO DO MEDIDOR	TIPO DA FUNÇÃO	ANTERIOR		ATUAL		Nº DIAS	CONSTANTE	AJUSTE	CONSUMO (kWh)
		DATA	LEITURA	DATA	LEITURA				
1011029272	CAT CRT	13/02/2022	125177,00	18/03/2022	126184,00	31	1,00000		1.007,00
1011029272		13/02/2022	39.827,00	16/03/2022	40.268,00	31	1,00000		441,00

DATA PREVISTA DA PRÓXIMA LEITURA: 13/04/2022

DURAÇÃO E FREQUÊNCIA DAS INTERRUPTÕES

DESCRIÇÃO	CONJUNTO	VALOR APURADO	LIMITE MENSAL	LIMITE TRIM.	LIMITE ANUAL
DIC-Nº de horas sem Energia	CIA II	jan/2022 0,2392	5,07	10,15	20,30
FIC-Nº de vezes sem Energia		0,0003	3,17	6,35	12,70
DMIC-Duração máxima de interrupção contínua		0,2392	2,86	0,00	0,00
DICRI-Duração de Interrupção em dia crítico		Limite DICRI: 12,22			
EUSD-Valor do Encargo de uso do sistema de distribuição = R\$ 397,34					
Todo Consumidor pode solicitar a apuração dos indicadores DIC, FIC, DMIC e DICRI a qualquer tempo.					

INFORMAÇÕES IMPORTANTES

Na data da leitura a bandeira em vigor é a Escassez Hídrica de R\$ 142/MWh, conforme Res. CREG 03/2021. O cliente é compensado quando há violação na continuidade individual ou do nível de tensão de fornecimento. Isenção do ICMS conforme Art.22, III do RICMS-Ba. Pagto. em atraso gera multa 2%(Res414/ANEEL), Juros 1%a.m(Lei 10.438/02) e atualização monetária no próx. mês O Cliente é compensado quando há descumprimento do prazo definido para os padrões de atendimento comercial. Esta Nota Fiscal faz parte do Doc. Pgto. nº 610047282005 da Conta Contrato Coletiva nº 6310000017. Regras para cobrança da contribuição para o custeio do serviço de iluminação pública (COSIP) estão à disposição no site www.neoenergiaoelba.com.br/Poder Público/Contribuição de Iluminação Pública. Informações Suplementares disponíveis no site www.neoenergiaoelba.com.br, Agência Virtual ou Lojas de Atendimento. A Iluminação Pública é de responsabilidade da Prefeitura.

NÍVEIS DE TENSÃO

TENSÃO NOMINAL (V)	LIMITE DE VARIAÇÃO(V)	
	MÍNIMO	MÁXIMO
127 220	117 202	133 231

AUTENTICAÇÃO MECÂNICA

DESTAQUE AQUI

CONTA CONTRATO 7010841725	MÊS/ANO 03/2022	TOTAL A PAGAR(R\$) 896,63	VENCIMENTO 26/04/2022
------------------------------	--------------------	------------------------------	--------------------------

83880000089 966300300077 010841725109 116649178338



TALÃO DE PAGAMENTO

Evite dobrar, perfurar ou rasurar.  
Este canhoto será usado  
em leitora ótica.

AUTENTICAÇÃO MECÂNICA

COMPANHIA DE ELETRICIDADE  
DO ESTADO DA BAHIA  
AV. EDGARD SANTOS, 300,  
CABULA VI, SALVADOR, BAHIA  
CEP 41181-900  
CNPJ 15.139.629/0001-94  
INSCRIÇÃO ESTADUAL 00478696NO



Tarifa Social de Energia Elétrica - Lei 10.438, de 26/04/02  
TELEATENDIMENTO: 116 ou 0800 276 0116  
(Ligação gratuita de telefones fixos e móveis)  
Atendimento ao deficiente auditivo ou de fala: 0800 701 0155  
Ouvidoria: 0800 071 7676 | SMS Falta de energia: 28116  
Agência Nacional de Energia Elétrica - ANEEL 167  
(Ligação gratuita de telefones fixos e móveis)  
neoenergiacoelba.com.br

**DADOS DO CLIENTE**

MINISTERIO PUBLICO DA BAHIA

CNPJ: 04.142.491/0001-66

**DATA DE VENCIMENTO**  
**26/04/2022****TOTAL A PAGAR (R\$)**  
**1.639,53****DATA DA EMISSÃO DA NOTA FISCAL**  
**29/03/2022****DATA DA APRESENTAÇÃO**  
**05/04/2022****NÚMERO DA NOTA FISCAL**  
**598687199****CONTA CONTRATO**  
**7011010070****Nº DO CLIENTE**  
1001729979**Nº DA INSTALAÇÃO**  
2305169**CLASSIFICAÇÃO**B1 RESIDENCIAL - RESIDENCIAL  
Conv. Monômia - Trifásico**RESERVADO AO FISCO**

504F.C23A.5767.ED45.2743.2C4C.60D0.02C7

**DESCRIÇÃO DA NOTA FISCAL**

	QUANTIDADE	PREÇO(R\$)	VALOR(R\$)
Consumo Ativo(kWh)-TUSD	1.370,0000000	0,56710554	776,93
Consumo Ativo(kWh)-TE	1.370,0000000	0,32336226	443,00
Acréscimo Bandeira AMARELA			279,59
Contrib. Ilum. Pública Municipal			140,01

**TOTAL DA FATURA** 1.639,53**INFORMAÇÕES DE TRIBUTOS**

BASE DE CÁLCULO	ICMS %	VALOR DO IMPOSTO	BASE DE CÁLCULO	PIS %	VALOR DO IMPOSTO	BASE DE CÁLCULO	COFINS %	VALOR DO IMPOSTO
1.499,52	27,00	404,88	1.094,64	0,83	9,08	1.094,64	3,86	42,25

**DEMONSTRATIVO DE CONSUMO DESTA NOTA FISCAL**

NÚMERO DO MEDIDOR	TIPO DA FUNÇÃO	ANTERIOR		ATUAL		Nº DIAS	CONSTANTE	AJUSTE	CONSUMO (kWh)
		DATA	LEITURA	DATA	LEITURA				
50828255	CAT	16/02/2022	97.372,00	21/03/2022	98.742,00	33	1,00000		1.370,00

DATA PREVISTA DA PRÓXIMA LEITURA: 19/04/2022

**INFORMAÇÕES IMPORTANTES**

Na data da leitura a bandeira em vigor é a Escassez Hídrica de R\$ 142/MWh, conforme Res. CREG 03/2021. O cliente é compensado quando há violação na continuidade individual ou do nível de tensão de fornecimento. Pagto. em atraso gera multa 2%(Res414/ANEEL), Juros 1%a.m(Lei 10.438/02) e atualização monetária no próx. mês. O Cliente é compensado quando há descumprimento do prazo definido para os padrões de atendimento comercial. Esta Nota Fiscal faz parte do Doc. Pgto. nº 610047282005 da Conta Contrato Coletiva nº 6310000017. Regras para cobrança da contribuição para o custeio do serviço de iluminação pública (COSIP) estão à disposição no site [www.neoenergiacoelba.com.br/Poder Público/Contribuição de Iluminação Pública](http://www.neoenergiacoelba.com.br/Poder Público/Contribuição de Iluminação Pública). Informações Suplementares disponíveis no site [www.neoenergiacoelba.com.br](http://www.neoenergiacoelba.com.br), Agência Virtual ou Lojas de Atendimento. A Iluminação Pública é de responsabilidade da Prefeitura.

**NÍVEIS DE TENSÃO**

TENSÃO NOMINAL (V)	LIMITE DE VARIAÇÃO(V)	
	MÍNIMO	MÁXIMO
220 380	202 350	231 399

**AUTENTICAÇÃO MECÂNICA****DESTAQUE AQUI**

CONTA CONTRATO <b>7011010070</b>	MÊS/ANO <b>03/2022</b>	TOTAL A PAGAR(R\$) <b>1.639,53</b>	VENCIMENTO <b>26/04/2022</b>
-------------------------------------	---------------------------	---------------------------------------	---------------------------------

838800000160 395300300072 011010070104 116649178435

**TALÃO DE PAGAMENTO**

**Evite dobrar, perfurar ou rasurar.**  
**Este canhoto será usado**  
**em leitora ótica.**

**AUTENTICAÇÃO MECÂNICA**

A 1ª VIA DESTA FATURA DEVE SER ENTREGUE AO CLIENTE EM 15 DIAS ÚTIS, SOB PENALIDADE DE MULTA DE 20% DO VALOR DA FATURA.



COMPANHIA DE ELETRICIDADE  
DO ESTADO DA BAHIA  
AV. EDGARD SANTOS, 300,  
CABULA VI, SALVADOR, BAHIA  
CEP 41181-900  
CNPJ 15.139.629/0001-94  
INSCRIÇÃO ESTADUAL 00478696NO



NEOENERGIA  
COELBA

Tarifa Social de Energia Elétrica - Lei 10.438, de 26/04/02  
TELEATENDIMENTO: 116 ou 0800 276 0116  
(Ligação gratuita de telefones fixos e móveis)  
Atendimento ao deficiente auditivo ou de fala: 0800 701 0155  
Ouvidoria: 0800 071 7676 | SMS Falta de energia: 28116  
Agência Nacional de Energia Elétrica - ANEEL 167  
(Ligação gratuita de telefones fixos e móveis)  
neoenergiacoelba.com.br

DADOS DO CLIENTE

MINISTERIO PUBLICO DA BAHIA

CNPJ: 04.142.491/0001-66

DATA DE VENCIMENTO  
26/04/2022

TOTAL A PAGAR (R\$)  
822,17

DATA DA EMISSÃO DA NOTA FISCAL  
29/03/2022

DATA DA APRESENTAÇÃO  
05/04/2022

NÚMERO DA NOTA FISCAL  
598687200

CONTA CONTRATO  
7011431016

Nº DO CLIENTE  
1001729979

Nº DA INSTALAÇÃO  
6351875

CLASSIFICAÇÃO

B3 PODER PUBLICO - ESTADUAL OU DISTRITAL  
Conv. Monômia - Bifásico

RESERVADO AO FISCO

8EAD.EAD9.3A22.164C.1B4B.5BC2.79D4.7613

DESCRIÇÃO DA NOTA FISCAL

	QUANTIDADE	PREÇO(R\$)	VALOR(R\$)
Consumo Ativo(kWh)-TUSD	1.029,0000000	0,41398719	425,99
Consumo Ativo(kWh)-TE	1.029,0000000	0,23604928	242,89
Acréscimo Bandeira AMARELA			153,29

TOTAL DA FATURA 822,17

INFORMAÇÕES DE TRIBUTOS

ICMS		PIS		COFINS	
BASE DE CALCULO	VALOR DO IMPOSTO	BASE DE CALCULO	VALOR DO IMPOSTO	BASE DE CALCULO	VALOR DO IMPOSTO
		822,17	0,83	822,17	3,86

Tarifas Aplicadas	
Consumo Ativo(kWh)-TUSD	0,39458000
Consumo Ativo(kWh)-TE	0,22499000

HISTÓRICO DO CONSUMO

	kWh
MAR 22	1029
FEV 22	868
JAN 22	671
DEZ 21	882
NOV 21	883
OUT 21	807
SET 21	518
AGO 21	362
JUL 21	328
JUN 21	345
MAI 21	291
ABR 21	322
MAR 21	309

COMPOSIÇÃO DO CONSUMO

Geração de Energia	R\$ 344,65	41,91%
Transmissão	R\$ 53,83	6,55%
Distribuição (Coelba)	R\$ 265,33	32,27%
Perdas de Energia	R\$ 52,42	6,38%
Encargos Setoriais	R\$ 67,39	8,20%
Tributos	R\$ 38,55	4,69%
Total	R\$ 822,17	100%

DEMONSTRATIVO DE CONSUMO DESTA NOTA FISCAL

NÚMERO DO MEDIDOR	TIPO DA FUNÇÃO	ANTERIOR		ATUAL		Nº DIAS	CONSTANTE	AJUSTE	CONSUMO (kWh)
		DATA	LEITURA	DATA	LEITURA				
1140426420	CAT	21/02/2022	68.641,00	25/03/2022	69.670,00	32	1,00000		1.029,00

DATA PREVISTA DA PRÓXIMA LEITURA: 25/04/2022

DURAÇÃO E FREQUÊNCIA DAS INTERRUPÇÕES

DESCRIÇÃO	CONJUNTO	VALOR APURADO	LIMITE MENSAL	LIMITE TRIM.	LIMITE ANUAL
DIC-Nº de horas sem Energia	VALENCA	jan/2022			
FIC-Nº de vezes sem Energia		0,0000	5,43	10,86	21,73
DMIC-Duração máxima de interrupção contínua		0,0000	3,23	6,47	12,95
DICRI-Duração de Interrupção em dia crítico		0,0000	3,11	0,00	0,00
		Limite DICRI: 12,22			
EUSD-Valor do Encargo de uso do sistema de distribuição = R\$ 406,02					
Todo Consumidor pode solicitar a apuração dos indicadores DIC, FIC, DMIC e DICRI a qualquer tempo.					

INFORMAÇÕES IMPORTANTES

Na data da leitura a bandeira em vigor é a Escassez Hídrica de R\$ 142/MWh, conforme Res. CREG 03/2021. O cliente é compensado quando há violação na continuidade individual ou do nível de tensão de fornecimento. Isenção do ICMS conforme Art.22, III do RICMS-Ba. Pagto. em atraso gera multa 2%(Res414/ANEEL), Juros 1%a.m(Lei 10.438/02) e atualização monetária no próx. mês O Cliente é compensado quando há descumprimento do prazo definido para os padrões de atendimento comercial. Esta Nota Fiscal faz parte do Doc. Pgto. nº 610047282005 da Conta Contrato Coletiva nº 6310000017. Regras para cobrança da contribuição para o custeio do serviço de iluminação pública (COSIP) estão à disposição no site www.neoenergiacoelba.com.br/Poder Público/Contribuição de Iluminação Pública. Informações Suplementares disponíveis no site www.neoenergiacoelba.com.br, Agência Virtual ou Lojas de Atendimento. A Iluminação Pública é de responsabilidade da Prefeitura.

NÍVEIS DE TENSÃO

TENSÃO NOMINAL (V)	LIMITE DE VARIAÇÃO(V)	
	MÍNIMO	MÁXIMO
220 380	202 348	231 396

AUTENTICAÇÃO MECÂNICA

DESTAQUE AQUI

CONTA CONTRATO 7011431016	MÊS/ANO 03/2022	TOTAL A PAGAR(R\$) 822,17	VENCIMENTO 26/04/2022
------------------------------	--------------------	------------------------------	--------------------------

83800000084 221700300070 011431016106 116649178532



TALÃO DE PAGAMENTO

Evite dobrar, perfurar ou rasurar.  
Este canhoto será usado  
em leitora ótica.

AUTENTICAÇÃO MECÂNICA

COMPANHIA DE ELETRICIDADE  
DO ESTADO DA BAHIA  
AV. EDGARD SANTOS, 300,  
CABULA VI, SALVADOR, BAHIA  
CEP 41181-900  
CNPJ 15.139.629/0001-94  
INSCRIÇÃO ESTADUAL 00478696NO



NEOENERGIA  
COELBA

Tarifa Social de Energia Elétrica - Lei 10.438, de 26/04/02  
TELEATENDIMENTO: 116 ou 0800 276 0116  
(Ligação gratuita de telefones fixos e móveis)  
Atendimento ao deficiente auditivo ou de fala: 0800 701 0155  
Ouvidoria: 0800 071 7676 | SMS Falta de energia: 28116  
Agência Nacional de Energia Elétrica - ANEEL 167  
(Ligação gratuita de telefones fixos e móveis)  
neoenergiaoelba.com.br

DADOS DO CLIENTE

MINISTERIO PUBLICO DA BAHIA

CNPJ: 04.142.491/0001-66

DATA DE VENCIMENTO  
26/04/2022

TOTAL A PAGAR (R\$)  
925,05

DATA DA EMISSÃO DA NOTA FISCAL  
29/03/2022

DATA DA APRESENTAÇÃO  
05/04/2022

NÚMERO DA NOTA FISCAL  
598687201

CONTA CONTRATO  
7015803821

Nº DO CLIENTE  
1001729979

Nº DA INSTALAÇÃO  
3104150

CLASSIFICAÇÃO

B3 PODER PUBLICO - ESTADUAL OU DISTRITAL  
Conv. Monômia - Trifásico

RESERVADO AO FISCO

E0B2.2DA0.4460.176B.248C.0251.1920.5620

DESCRIÇÃO DA NOTA FISCAL

	QUANTIDADE	PREÇO(R\$)	VALOR(R\$)
Consumo Ativo(kWh)-TUSD	1.057,0000000	0,41399343	437,59
Consumo Ativo(kWh)-TE	1.057,0000000	0,23605906	249,51
Acréscimo Bandeira AMARELA			157,46
Contrib. Ilum. Pública Municipal			80,49

TOTAL DA FATURA 925,05

INFORMAÇÕES DE TRIBUTOS

ICMS		PIS		COFINS	
BASE DE CALCULO	VALOR DO IMPOSTO	BASE DE CALCULO	VALOR DO IMPOSTO	BASE DE CALCULO	VALOR DO IMPOSTO
		844,56	0,83	7,01	3,86

Tarifas Aplicadas	
Consumo Ativo(kWh)-TUSD	0,39458000
Consumo Ativo(kWh)-TE	0,22499000

HISTÓRICO DO CONSUMO

	kWh
MAR 22	1057
FEV 22	1038
JAN 22	711
DEZ 21	1222
NOV 21	1042
OUT 21	994
SET 21	654
AGO 21	635
JUL 21	960
JUN 21	955
MAI 21	962
ABR 21	949
MAR 21	1083

COMPOSIÇÃO DO CONSUMO

Geração de Energia	R\$ 354,01	41,91%
Transmissão	R\$ 55,30	6,55%
Distribuição (Coelba)	R\$ 272,56	32,27%
Perdas de Energia	R\$ 53,85	6,38%
Encargos Setoriais	R\$ 69,23	8,20%
Tributos	R\$ 39,61	4,69%
Total	R\$ 844,56	100%

DEMONSTRATIVO DE CONSUMO DESTA NOTA FISCAL

NÚMERO DO MEDIDOR	TIPO DA FUNÇÃO	ANTERIOR		ATUAL		Nº DIAS	CONSTANTE	AJUSTE	CONSUMO (kWh)
		DATA	LEITURA	DATA	LEITURA				
1182258624	CAT CRT	04/02/2022	19.835,00	07/03/2022	20.892,00	31	1,00000		1.057,00
1182258624		04/02/2022	1.772,00	07/03/2022	1.830,00	31	1,00000		58,00

DATA PREVISTA DA PRÓXIMA LEITURA: 05/04/2022

DURAÇÃO E FREQUÊNCIA DAS INTERRUPÇÕES

DESCRIÇÃO	CONJUNTO	VALOR APURADO	LIMITE MENSAL	LIMITE TRIM.	LIMITE ANUAL
DIC-Nº de horas sem Energia	LENCOIS	jan/2022 0,2992	6,15	12,30	24,60
FIC-Nº de vezes sem Energia		0,0003	3,23	6,47	12,95
DMIC-Duração máxima de interrupção contínua		0,2992	3,63	0,00	0,00
DICRI-Duração de Interrupção em dia crítico		Limite DICRI: 12,22			
EUSD-Valor do Encargo de uso do sistema de distribuição = R\$ 417,07					
Todo Consumidor pode solicitar a apuração dos indicadores DIC, FIC, DMIC e DICRI a qualquer tempo.					

INFORMAÇÕES IMPORTANTES

Na data da leitura a bandeira em vigor é a Escassez Hídrica de R\$ 142/MWh, conforme Res. CREG 03/2021. O cliente é compensado quando há violação na continuidade individual ou do nível de tensão de fornecimento. Isenção do ICMS conforme Art.22, III do RICMS-Ba. Pagto. em atraso gera multa 2%(Res414/ANEEL), Juros 1%a.m(Lei 10.438/02) e atualização monetária no próx. mês O Cliente é compensado quando há descumprimento do prazo definido para os padrões de atendimento comercial. Esta Nota Fiscal faz parte do Doc. Pgto. nº 610047282005 da Conta Contrato Coletiva nº 6310000017. Regras para cobrança da contribuição para o custeio do serviço de iluminação pública (COSIP) estão à disposição no site www.neoenergiaoelba.com.br/Poder Público/Contribuição de Iluminação Pública. Informações Suplementares disponíveis no site www.neoenergiaoelba.com.br, Agência Virtual ou Lojas de Atendimento. A Iluminação Pública é de responsabilidade da Prefeitura.

NÍVEIS DE TENSÃO

TENSÃO NOMINAL (V)	LIMITE DE VARIAÇÃO(V)	
	MÍNIMO	MÁXIMO
220 380	202 350	231 399

AUTENTICAÇÃO MECÂNICA

DESTAQUE AQUI

CONTA CONTRATO 7015803821	MÊS/ANO 03/2022	TOTAL A PAGAR(R\$) 925,05	VENCIMENTO 26/04/2022
------------------------------	--------------------	------------------------------	--------------------------

838000000092 250500300070 015803821105 116649178630



TALÃO DE PAGAMENTO

Evite dobrar, perfurar ou rasurar.  
Este canhoto será usado  
em leitora ótica.

AUTENTICAÇÃO MECÂNICA

COMPANHIA DE ELETRICIDADE  
DO ESTADO DA BAHIA  
AV. EDGARD SANTOS, 300,  
CABULA VI, SALVADOR, BAHIA  
CEP 41181-900  
CNPJ 15.139.629/0001-94  
INSCRIÇÃO ESTADUAL 00478696NO



NEOENERGIA  
COELBA

Tarifa Social de Energia Elétrica - Lei 10.438, de 26/04/02  
TELEATENDIMENTO: 116 ou 0800 276 0116  
(Ligação gratuita de telefones fixos e móveis)  
Atendimento ao deficiente auditivo ou de fala: 0800 701 0155  
Ouvidoria: 0800 071 7676 | SMS Falta de energia: 28116  
Agência Nacional de Energia Elétrica - ANEEL 167  
(Ligação gratuita de telefones fixos e móveis)  
neoenergiaoelba.com.br

DADOS DO CLIENTE

MINISTERIO PUBLICO DA BAHIA

CNPJ: 04.142.491/0001-66

DATA DE VENCIMENTO  
26/04/2022

TOTAL A PAGAR (R\$)  
1.200,12

DATA DA EMISSÃO DA NOTA FISCAL  
29/03/2022

DATA DA APRESENTAÇÃO  
05/04/2022

NÚMERO DA NOTA FISCAL  
598687202

CONTA CONTRATO  
7019551991

Nº DO CLIENTE  
1001729979

Nº DA INSTALAÇÃO  
1102167

CLASSIFICAÇÃO

B3 PODER PUBLICO - ESTADUAL OU DISTRITAL  
Conv. Monômia - Trifásico

RESERVADO AO FISCO

6248.5D9D.B807.ACCE.30F3.416B.A92C.645B

DESCRIÇÃO DA NOTA FISCAL

	QUANTIDADE	PREÇO(R\$)	VALOR(R\$)
Consumo Ativo(kWh)-TUSD	1.502,0000000	0,41399411	621,81
Consumo Ativo(kWh)-TE	1.502,0000000	0,23605524	354,55
Acréscimo Bandeira AMARELA			223,76



Tarifas Aplicadas

Consumo Ativo(kWh)-TUSD	0,39458000
Consumo Ativo(kWh)-TE	0,22499000

HISTÓRICO DO CONSUMO

	kWh
MAR 22	1502
FEV 22	886
JAN 22	527
DEZ 21	828
NOV 21	867
OUT 21	565
SET 21	338
AGO 21	358
JUL 21	368
JUN 21	436
MAI 21	664
ABR 21	702
MAR 21	744

COMPOSIÇÃO DO CONSUMO

Geração de Energia	R\$ 503,07	41,91%
Transmissão	R\$ 78,58	6,55%
Distribuição (Coelba)	R\$ 387,30	32,27%
Perdas de Energia	R\$ 76,52	6,38%
Encargos Setoriais	R\$ 98,37	8,20%
Tributos	R\$ 56,28	4,69%
Total	R\$ 1.200,12	100%

TOTAL DA FATURA

1.200,12

INFORMAÇÕES DE TRIBUTOS

ICMS		PIS		COFINS	
BASE DE CALCULO	VALOR DO IMPOSTO	BASE DE CALCULO	VALOR DO IMPOSTO	BASE DE CALCULO	VALOR DO IMPOSTO
		1.200,12	0,83	1.200,12	3,86

DEMONSTRATIVO DE CONSUMO DESTA NOTA FISCAL

NÚMERO DO MEDIDOR	TIPO DA FUNÇÃO	ANTERIOR		ATUAL		Nº DIAS	CONSTANTE	AJUSTE	CONSUMO (kWh)
		DATA	LEITURA	DATA	LEITURA				
1191135993	CAT CRT	03/02/2022	8.457,00	22/03/2022	9.959,00	47	1,00000		1.502,00
1191135993		03/02/2022	877,00	22/03/2022	1.017,00	47	1,00000		140,00

DATA PREVISTA DA PRÓXIMA LEITURA: 22/04/2022

DURAÇÃO E FREQUÊNCIA DAS INTERRUPÇÕES

DESCRIÇÃO	CONJUNTO	VALOR APURADO	LIMITE MENSAL	LIMITE TRIM.	LIMITE ANUAL
DIC-Nº de horas sem Energia	CICERO DANTAS	jan/2022			
FIC-Nº de vezes sem Energia		0,0000	6,15	12,30	24,60
DMIC-Duração máxima de interrupção contínua		0,0000	3,30	6,60	13,20
		0,0000	3,63	0,00	0,00
DICRI-Duração de Interrupção em dia crítico		Limite DICRI: 12,22			
EUSD-Valor do Encargo de uso do sistema de distribuição = R\$ 592,65					
Todo Consumidor pode solicitar a apuração dos indicadores DIC, FIC, DMIC e DICRI a qualquer tempo.					

INFORMAÇÕES IMPORTANTES

Na data da leitura a bandeira em vigor é a Escassez Hídrica de R\$ 142/MWh, conforme Res. CREG 03/2021. O cliente é compensado quando há violação na continuidade individual ou do nível de tensão de fornecimento. Isenção do ICMS conforme Art.22, III do RICMS-Ba. Pagto. em atraso gera multa 2%(Res414/ANEEL), Juros 1%a.m(Lei 10.438/02) e atualização monetária no próx. mês O Cliente é compensado quando há descumprimento do prazo definido para os padrões de atendimento comercial. Esta Nota Fiscal faz parte do Doc. Pgto. nº 610047282005 da Conta Contrato Coletiva nº 6310000017. Regras para cobrança da contribuição para o custeio do serviço de iluminação pública (COSIP) estão à disposição no site www.neoenergiaoelba.com.br/Poder Público/Contribuição de Iluminação Pública. Informações Suplementares disponíveis no site www.neoenergiaoelba.com.br, Agência Virtual ou Lojas de Atendimento. A Iluminação Pública é de responsabilidade da Prefeitura.

NÍVEIS DE TENSÃO

TENSÃO NOMINAL (V)	LIMITE DE VARIAÇÃO(V)	
	MÍNIMO	MÁXIMO
220 380	202 350	231 399

AUTENTICAÇÃO MECÂNICA

DESTAQUE AQUI

CONTA CONTRATO 7019551991	MÊS/ANO 03/2022	TOTAL A PAGAR(R\$) 1.200,12	VENCIMENTO 26/04/2022
------------------------------	--------------------	--------------------------------	--------------------------

838300000128 001200300073 019551991101 116649178737



TALÃO DE PAGAMENTO

Evite dobrar, perfurar ou rasurar.  
Este canhoto será usado  
em leitora ótica.

AUTENTICAÇÃO MECÂNICA

COMPANHIA DE ELETRICIDADE  
DO ESTADO DA BAHIA  
AV. EDGARD SANTOS, 300,  
CABULA VI, SALVADOR, BAHIA  
CEP 41181-900  
CNPJ 15.139.629/0001-94  
INSCRIÇÃO ESTADUAL 00478696NO



NEOENERGIA  
COELBA

Tarifa Social de Energia Elétrica - Lei 10.438, de 26/04/02  
TELEATENDIMENTO: 116 ou 0800 276 0116  
(Ligação gratuita de telefones fixos e móveis)  
Atendimento ao deficiente auditivo ou de fala: 0800 701 0155  
Ouvidoria: 0800 071 7676 | SMS Falta de energia: 28116  
Agência Nacional de Energia Elétrica - ANEEL 167  
(Ligação gratuita de telefones fixos e móveis)  
neoenergiaoelba.com.br

DADOS DO CLIENTE

MINISTERIO PUBLICO DA BAHIA

CNPJ: 04.142.491/0001-66

DATA DE VENCIMENTO  
26/04/2022

TOTAL A PAGAR (R\$)  
360,32

DATA DA EMISSÃO DA NOTA FISCAL  
29/03/2022

DATA DA APRESENTAÇÃO  
05/04/2022

NÚMERO DA NOTA FISCAL  
598687203

CONTA CONTRATO  
7019786506

Nº DO CLIENTE  
1001729979

Nº DA INSTALAÇÃO  
2644082

CLASSIFICAÇÃO

B3 PODER PUBLICO - ESTADUAL OU DISTRITAL  
Conv. Monômia - Monofásico

RESERVADO AO FISCO

ACAD.B4BF.43E6.2B23.1304.BCC2.D47C.51C4

DESCRIÇÃO DA NOTA FISCAL

	QUANTIDADE	PREÇO(R\$)	VALOR(R\$)
Consumo Ativo(kWh)-TUSD	451,0000000	0,41395915	186,69
Consumo Ativo(kWh)-TE	451,0000000	0,23603212	106,45
Acréscimo Bandeira AMARELA			67,18

TOTAL DA FATURA 360,32

INFORMAÇÕES DE TRIBUTOS

ICMS		PIS		COFINS	
BASE DE CALCULO	%	BASE DE CALCULO	%	BASE DE CALCULO	%
		360,32	0,83	2,99	3,86
				360,32	13,90

Tarifas Aplicadas	
Consumo Ativo(kWh)-TUSD	0,39458000
Consumo Ativo(kWh)-TE	0,22499000

HISTÓRICO DO CONSUMO

	kWh
MAR 22	451
FEV 22	532
JAN 22	277
DEZ 21	333
NOV 21	321
OUT 21	315
SET 21	250
AGO 21	159
JUL 21	138
JUN 21	206
MAI 21	188
ABR 21	211
MAR 21	232

COMPOSIÇÃO DO CONSUMO

Geração de Energia	R\$ 151,04	41,91%
Transmissão	R\$ 23,59	6,55%
Distribuição (Coelba)	R\$ 116,29	32,27%
Perdas de Energia	R\$ 22,98	6,38%
Encargos Setoriais	R\$ 29,53	8,20%
Tributos	R\$ 16,89	4,69%
Total	R\$ 360,32	100%

DEMONSTRATIVO DE CONSUMO DESTA NOTA FISCAL

NÚMERO DO MEDIDOR	TIPO DA FUNÇÃO	ANTERIOR		ATUAL		Nº DIAS	CONSTANTE	AJUSTE	CONSUMO (kWh)
		DATA	LEITURA	DATA	LEITURA				
21985775	CAT	17/02/2022	47.607,00	22/03/2022	48.058,00	33	1,00000		451,00

DATA PREVISTA DA PRÓXIMA LEITURA: 20/04/2022

DURAÇÃO E FREQUÊNCIA DAS INTERRUPÇÕES

DESCRIÇÃO	CONJUNTO	VALOR APURADO	LIMITE MENSAL	LIMITE TRIM.	LIMITE ANUAL
DIC-Nº de horas sem Energia	ITABEROE	jan/2022			
FIC-Nº de vezes sem Energia		0,3089	6,03	12,06	24,12
DMIC-Duração máxima de interrupção contínua		0,0003	3,36	6,72	13,45
		0,3089	3,54	0,00	0,00
DICRI-Duração de Interrupção em dia crítico		Limite DICRI: 12,22			
EUSD-Valor do Encargo de uso do sistema de distribuição = R\$ 177,95					
Todo Consumidor pode solicitar a apuração dos indicadores DIC, FIC, DMIC e DICRI a qualquer tempo.					

INFORMAÇÕES IMPORTANTES

Na data da leitura a bandeira em vigor é a Escassez Hídrica de R\$ 142/MWh, conforme Res. CREG 03/2021. O cliente é compensado quando há violação na continuidade individual ou do nível de tensão de fornecimento. Isenção do ICMS conforme Art.22, III do RICMS-Ba. Pagto. em atraso gera multa 2%(Res414/ANEEL), Juros 1%a.m(Lei 10.438/02) e atualização monetária no próx. mês O Cliente é compensado quando há descumprimento do prazo definido para os padrões de atendimento comercial. Esta Nota Fiscal faz parte do Doc. Pgto. nº 610047282005 da Conta Contrato Coletiva nº 6310000017. Regras para cobrança da contribuição para o custeio do serviço de iluminação pública (COSIP) estão à disposição no site www.neoenergiaoelba.com.br/Poder Público/Contribuição de Iluminação Pública. Informações Suplementares disponíveis no site www.neoenergiaoelba.com.br, Agência Virtual ou Lojas de Atendimento. A Iluminação Pública é de responsabilidade da Prefeitura.

NÍVEIS DE TENSÃO

TENSÃO NOMINAL (V)	LIMITE DE VARIAÇÃO(V)	
	MÍNIMO	MÁXIMO
220	202	231

AUTENTICAÇÃO MECÂNICA

DESTAQUE AQUI

CONTA CONTRATO 7019786506	MÊS/ANO 03/2022	TOTAL A PAGAR(R\$) 360,32	VENCIMENTO 26/04/2022
------------------------------	--------------------	------------------------------	--------------------------

838800000038 603200300078 019786506106 116649178834



TALÃO DE PAGAMENTO

Evite dobrar, perfurar ou rasurar.  
Este canhoto será usado  
em leitora ótica.

AUTENTICAÇÃO MECÂNICA

COMPANHIA DE ELETRICIDADE  
DO ESTADO DA BAHIA  
AV. EDGARD SANTOS, 300,  
CABULA VI, SALVADOR, BAHIA  
CEP 41181-900  
CNPJ 15.139.629/0001-94  
INSCRIÇÃO ESTADUAL 00478696NO



NEOENERGIA  
COELBA

Tarifa Social de Energia Elétrica - Lei 10.438, de 26/04/02  
TELEATENDIMENTO: 116 ou 0800 276 0116  
(Ligação gratuita de telefones fixos e móveis)  
Atendimento ao deficiente auditivo ou de fala: 0800 701 0155  
Ouvidoria: 0800 071 7676 | SMS Falta de energia: 28116  
Agência Nacional de Energia Elétrica - ANEEL 167  
(Ligação gratuita de telefones fixos e móveis)  
neoenergiaoelba.com.br

DADOS DO CLIENTE

MINISTERIO PUBLICO DA BAHIA

CNPJ: 04.142.491/0001-66

DATA DE VENCIMENTO  
26/04/2022

TOTAL A PAGAR (R\$)  
520,78

DATA DA EMISSÃO DA NOTA FISCAL  
29/03/2022

DATA DA APRESENTAÇÃO  
05/04/2022

NÚMERO DA NOTA FISCAL  
598687204

CONTA CONTRATO  
7021327071

Nº DO CLIENTE  
1001729979

Nº DA INSTALAÇÃO  
3944559

CLASSIFICAÇÃO

B3 PODER PUBLICO - ESTADUAL OU DISTRITAL  
Conv. Monômia - Trifásico

RESERVADO AO FISCO

6526.3ACD.78B2.18E3.A1C4.E405.D178.D813

DESCRIÇÃO DA NOTA FISCAL

	QUANTIDADE	PREÇO(R\$)	VALOR(R\$)
Consumo Ativo(kWh)-TUSD	593,0000000	0,41397291	245,48
Consumo Ativo(kWh)-TE	593,0000000	0,23605239	139,97
Acréscimo Bandeira AMARELA			88,33
Contrib. Ilum. Pública Municipal			47,00

TOTAL DA FATURA 520,78

INFORMAÇÕES DE TRIBUTOS

ICMS		PIS		COFINS	
BASE DE CALCULO	VALOR DO IMPOSTO	BASE DE CALCULO	VALOR DO IMPOSTO	BASE DE CALCULO	VALOR DO IMPOSTO
		473,78	0,83	473,78	3,86

Tarifas Aplicadas	
Consumo Ativo(kWh)-TUSD	0,39458000
Consumo Ativo(kWh)-TE	0,22499000

HISTÓRICO DO CONSUMO

	kWh
MAR 22	593
FEV 22	668
JAN 22	466
DEZ 21	969
NOV 21	739
OUT 21	707
SET 21	589
AGO 21	512
JUL 21	435
JUN 21	431
MAI 21	519
ABR 21	564
MAR 21	660

COMPOSIÇÃO DO CONSUMO

Geração de Energia	R\$ 198,60	41,91%
Transmissão	R\$ 31,02	6,55%
Distribuição (Coelba)	R\$ 152,90	32,27%
Perdas de Energia	R\$ 30,21	6,38%
Encargos Setoriais	R\$ 38,84	8,20%
Tributos	R\$ 22,21	4,69%
Total	R\$ 473,78	100%

DEMONSTRATIVO DE CONSUMO DESTA NOTA FISCAL

NÚMERO DO MEDIDOR	TIPO DA FUNÇÃO	ANTERIOR		ATUAL		Nº DIAS	CONSTANTE	AJUSTE	CONSUMO (kWh)
		DATA	LEITURA	DATA	LEITURA				
1185932075	CAT CRT	03/02/2022	21.217,00	04/03/2022	21.810,00	29	1,00000		593,00
1185932075		03/02/2022	4.479,00	04/03/2022	4.650,00	29	1,00000		171,00

DATA PREVISTA DA PRÓXIMA LEITURA: 04/04/2022

DURAÇÃO E FREQUÊNCIA DAS INTERRUPÇÕES

DESCRIÇÃO	CONJUNTO	VALOR APURADO	LIMITE MENSAL	LIMITE TRIM.	LIMITE ANUAL
DIC-Nº de horas sem Energia	REMANSO	jan/2022			
FIC-Nº de vezes sem Energia		0,0000	6,47	12,94	25,89
DMIC-Duração máxima de interrupção contínua		0,0000	3,36	6,72	13,45
		0,0000	3,80	0,00	0,00
DICRI-Duração de Interrupção em dia crítico		Limite DICRI: 12,22			
EUSD-Valor do Encargo de uso do sistema de distribuição = R\$ 233,98					
Todo Consumidor pode solicitar a apuração dos indicadores DIC, FIC, DMIC e DICRI a qualquer tempo.					

INFORMAÇÕES IMPORTANTES

Na data da leitura a bandeira em vigor é a Escassez Hídrica de R\$ 142/MWh, conforme Res. CREG 03/2021. O cliente é compensado quando há violação na continuidade individual ou do nível de tensão de fornecimento. Isenção do ICMS conforme Art.22, III do RICMS-Ba. Pagto. em atraso gera multa 2%(Res414/ANEEL), Juros 1%a.m(Lei 10.438/02) e atualização monetária no próx. mês. O Cliente é compensado quando há descumprimento do prazo definido para os padrões de atendimento comercial. Esta Nota Fiscal faz parte do Doc. Pgto. nº 610047282005 da Conta Contrato Coletiva nº 6310000017. Regras para cobrança da contribuição para o custeio do serviço de iluminação pública (COSIP) estão à disposição no site www.neoenergiaoelba.com.br/Poder Público/Contribuição de Iluminação Pública. Informações Suplementares disponíveis no site www.neoenergiaoelba.com.br, Agência Virtual ou Lojas de Atendimento. A Iluminação Pública é de responsabilidade da Prefeitura.

NÍVEIS DE TENSÃO

TENSÃO NOMINAL (V)	LIMITE DE VARIAÇÃO(V)	
	MÍNIMO	MÁXIMO
220 380	202 350	231 399

AUTENTICAÇÃO MECÂNICA

DESTAQUE AQUI

CONTA CONTRATO 7021327071	MÊS/ANO 03/2022	TOTAL A PAGAR(R\$) 520,78	VENCIMENTO 26/04/2022
------------------------------	--------------------	------------------------------	--------------------------

83810000051 207800300076 021327071101 116649178931



TALÃO DE PAGAMENTO

Evite dobrar, perfurar ou rasurar.  
Este canhoto será usado  
em leitora ótica.

AUTENTICAÇÃO MECÂNICA

ATA DE FORTALECIMENTO - 2022 - 1.º SEMESTRE  
ATA DE FORTALECIMENTO - 2022 - 2.º SEMESTRE  
ATA DE FORTALECIMENTO - 2022 - 3.º SEMESTRE  
ATA DE FORTALECIMENTO - 2022 - 4.º SEMESTRE

COMPANHIA DE ELETRICIDADE  
DO ESTADO DA BAHIA  
AV. EDGARD SANTOS, 300,  
CABULA VI, SALVADOR, BAHIA  
CEP 41181-900  
CNPJ 15.139.629/0001-94  
INSCRIÇÃO ESTADUAL 00478696NO



NEOENERGIA  
COELBA

Tarifa Social de Energia Elétrica - Lei 10.438, de 26/04/02  
TELEATENDIMENTO: 116 ou 0800 276 0116  
(Ligação gratuita de telefones fixos e móveis)  
Atendimento ao deficiente auditivo ou de fala: 0800 701 0155  
Ouvidoria: 0800 071 7676 | SMS Falta de energia: 28116  
Agência Nacional de Energia Elétrica - ANEEL 167  
(Ligação gratuita de telefones fixos e móveis)  
neoenergiaoelba.com.br

DADOS DO CLIENTE  
MINISTERIO PUBLICO DA BAHIA

CNPJ: 04.142.491/0001-66

DATA DE VENCIMENTO  
26/04/2022

TOTAL A PAGAR (R\$)  
317,53

DATA DA EMISSÃO DA NOTA FISCAL  
29/03/2022

DATA DA APRESENTAÇÃO  
05/04/2022

NÚMERO DA NOTA FISCAL  
598687205

CONTA CONTRATO  
7022635446

Nº DO CLIENTE  
1001729979

Nº DA INSTALAÇÃO  
10193740

CLASSIFICAÇÃO

B3 PODER PUBLICO - ESTADUAL OU DISTRITAL  
Conv. Monômia - Trifásico

RESERVADO AO FISCO

4C99.A1E3.3C46.B168.71C2.2568.162B.343C

DESCRIÇÃO DA NOTA FISCAL

	QUANTIDADE	PREÇO(R\$)	VALOR(R\$)
Consumo Ativo(kWh)-TUSD	457,0000000	0,41398919	189,19
Consumo Ativo(kWh)-TE	457,0000000	0,23604032	107,87
Acréscimo Bandeira AMARELA			68,07
Compensação DMIC 01/22			47,60-

TOTAL DA FATURA 317,53

INFORMAÇÕES DE TRIBUTOS

ICMS		PIS		COFINS	
BASE DE CALCULO	VALOR DO IMPOSTO	BASE DE CALCULO	VALOR DO IMPOSTO	BASE DE CALCULO	VALOR DO IMPOSTO
		365,13	0,83	3,03	365,13
				3,86	14,09

Tarifas Aplicadas	
Consumo Ativo(kWh)-TUSD	0,39458000
Consumo Ativo(kWh)-TE	0,22499000

HISTÓRICO DO CONSUMO

	kWh
MAR 22	457
FEV 22	456
JAN 22	449
DEZ 21	1217
NOV 21	285
OUT 21	285
SET 21	353
AGO 21	227
JUL 21	214
JUN 21	224
MAI 21	196
ABR 21	201
MAR 21	311

COMPOSIÇÃO DO CONSUMO

Geração de Energia	R\$ 153,05	41,91%
Transmissão	R\$ 23,91	6,55%
Distribuição (Coelba)	R\$ 117,84	32,27%
Perdas de Energia	R\$ 23,28	6,38%
Encargos Setoriais	R\$ 29,93	8,20%
Tributos	R\$ 17,12	4,69%
Total	R\$ 365,13	100%

DEMONSTRATIVO DE CONSUMO DESTA NOTA FISCAL

NÚMERO DO MEDIDOR	TIPO DA FUNÇÃO	ANTERIOR		ATUAL		Nº DIAS	CONSTANTE	AJUSTE	CONSUMO (kWh)
		DATA	LEITURA	DATA	LEITURA				
1212491990	CAT	22/02/2022	933,00	25/03/2022	1.390,00	31	1,00000		457,00

DATA PREVISTA DA PRÓXIMA LEITURA: 26/04/2022

DURAÇÃO E FREQUÊNCIA DAS INTERRUPTÕES

DESCRIÇÃO	CONJUNTO	VALOR APURADO	LIMITE MENSAL	LIMITE TRIM.	LIMITE ANUAL
DIC-Nº de horas sem Energia	LIVRAMENTO DE BRUMADO	jan/2022			
		8.2750	5,67	11,34	22,69
FIC-Nº de vezes sem Energia		0.0003	3,30	6,60	13,20
DMIC-Duração máxima de interrupção contínua		8.2750	3,29	0,00	0,00
DICRI-Duração de Interrupção em dia crítico		Limite DICRI: 12,22			
EUSD-Valor do Encargo de uso do sistema de distribuição = R\$ 180,32					
Todo Consumidor pode solicitar a apuração dos indicadores DIC, FIC, DMIC e DICRI a qualquer tempo.					

INFORMAÇÕES IMPORTANTES

Na data da leitura a bandeira em vigor é a Escassez Hídrica de R\$ 142/MWh, conforme Res. CREG 03/2021. O cliente é compensado quando há violação na continuidade individual ou do nível de tensão de fornecimento. Isenção do ICMS conforme Art.22, III do RICMS-Ba. Pagto. em atraso gera multa 2%(Res414/ANEEL), Juros 1%a.m(Lei 10.438/02) e atualização monetária no próx. mês O Cliente é compensado quando há descumprimento do prazo definido para os padrões de atendimento comercial. Esta Nota Fiscal faz parte do Doc. Pgto. nº 610047282005 da Conta Contrato Coletiva nº 6310000017. Regras para cobrança da contribuição para o custeio do serviço de iluminação pública (COSIP) estão à disposição no site www.neoenergiaoelba.com.br/Poder Público/Contribuição de Iluminação Pública. Informações Suplementares disponíveis no site www.neoenergiaoelba.com.br, Agência Virtual ou Lojas de Atendimento. A Iluminação Pública é de responsabilidade da Prefeitura.

NÍVEIS DE TENSÃO

TENSÃO NOMINAL (V)	LIMITE DE VARIAÇÃO(V)	
	MÍNIMO	MÁXIMO
220 380	202 350	231 399

AUTENTICAÇÃO MECÂNICA

DESTAQUE AQUI

CONTA CONTRATO 7022635446	MÊS/ANO 03/2022	TOTAL A PAGAR(R\$) 317,53	VENCIMENTO 26/04/2022
------------------------------	--------------------	------------------------------	--------------------------

83810000035 175300300075 022635446104 116649179032



TALÃO DE PAGAMENTO

Evite dobrar, perfurar ou rasurar.  
Este canhoto será usado  
em leitora ótica.

AUTENTICAÇÃO MECÂNICA

COMPANHIA DE ELETRICIDADE  
DO ESTADO DA BAHIA  
AV. EDGARD SANTOS, 300,  
CABULA VI, SALVADOR, BAHIA  
CEP 41181-900  
CNPJ 15.139.629/0001-94  
INSCRIÇÃO ESTADUAL 00478696NO



NEOENERGIA  
COELBA

Tarifa Social de Energia Elétrica - Lei 10.438, de 26/04/02  
TELEATENDIMENTO: 116 ou 0800 276 0116  
(Ligação gratuita de telefones fixos e móveis)  
Atendimento ao deficiente auditivo ou de fala: 0800 701 0155  
Ouvidoria: 0800 071 7676 | SMS Falta de energia: 28116  
Agência Nacional de Energia Elétrica - ANEEL 167  
(Ligação gratuita de telefones fixos e móveis)  
neoenergiaoelba.com.br

DADOS DO CLIENTE

MINISTERIO PUBLICO DA BAHIA

CNPJ: 04.142.491/0001-66

DATA DE VENCIMENTO  
26/04/2022

TOTAL A PAGAR (R\$)  
341,60

DATA DA EMISSÃO DA NOTA FISCAL  
29/03/2022

DATA DA APRESENTAÇÃO  
05/04/2022

NÚMERO DA NOTA FISCAL  
598687206

CONTA CONTRATO  
7023909868

Nº DO CLIENTE  
1001729979

Nº DA INSTALAÇÃO  
3972080

CLASSIFICAÇÃO

B3 PODER PUBLICO - ESTADUAL OU DISTRITAL  
Conv. Monômia - Bifásico

RESERVADO AO FISCO

49B5.DEAA.077E.AC0E.1688.5A22.2853.94E5

DESCRIÇÃO DA NOTA FISCAL

	QUANTIDADE	PREÇO(R\$)	VALOR(R\$)
Consumo Ativo(kWh)-TUSD	390,0000000	0,41399025	161,45
Consumo Ativo(kWh)-TE	390,0000000	0,23604128	92,05
Acréscimo Bandeira AMARELA			58,10
Contrib. Ilum. Pública Municipal			30,00

TOTAL DA FATURA 341,60

INFORMAÇÕES DE TRIBUTOS

ICMS		PIS		COFINS	
BASE DE CALCULO	%	BASE DE CALCULO	%	BASE DE CALCULO	%
		311,60	0,83	311,60	3,86
			2,58		12,02

Tarifas Aplicadas	
Consumo Ativo(kWh)-TUSD	0,39458000
Consumo Ativo(kWh)-TE	0,22499000

HISTÓRICO DO CONSUMO

	kWh
MAR 22	390
FEV 22	401
JAN 22	325
DEZ 21	571
NOV 21	482
OUT 21	337
SET 21	259
AGO 21	199
JUL 21	163
JUN 21	306
MAI 21	326
ABR 21	245
MAR 21	401

COMPOSIÇÃO DO CONSUMO

Geração de Energia	R\$ 130,63	41,91%
Transmissão	R\$ 20,40	6,55%
Distribuição (Coelba)	R\$ 100,56	32,27%
Perdas de Energia	R\$ 19,87	6,38%
Encargos Setoriais	R\$ 25,54	8,20%
Tributos	R\$ 14,60	4,69%
Total	R\$ 311,60	100%

DEMONSTRATIVO DE CONSUMO DESTA NOTA FISCAL

NÚMERO DO MEDIDOR	TIPO DA FUNÇÃO	ANTERIOR		ATUAL		Nº DIAS	CONSTANTE	AJUSTE	CONSUMO (kWh)
		DATA	LEITURA	DATA	LEITURA				
1134293396	CAT	04/02/2022	51.628,00	07/03/2022	52.018,00	31	1,00000		390,00

DATA PREVISTA DA PRÓXIMA LEITURA: 05/04/2022

DURAÇÃO E FREQUÊNCIA DAS INTERRUPTÕES

DESCRIÇÃO	CONJUNTO	VALOR APURADO	LIMITE MENSAL	LIMITE TRIM.	LIMITE ANUAL
DIC-Nº de horas sem Energia	RIACHAO DO JACUIPE	jan/2022			
		0,0000	6,03	12,06	24,12
FIC-Nº de vezes sem Energia		0,0000	3,30	6,60	13,20
DMIC-Duração máxima de interrupção contínua		0,0000	3,54	0,00	0,00
DICRI-Duração de Interrupção em dia crítico		Limite DICRI: 12,22			
EUSD-Valor do Encargo de uso do sistema de distribuição = R\$ 153,88					
Todo Consumidor pode solicitar a apuração dos indicadores DIC, FIC, DMIC e DICRI a qualquer tempo.					

INFORMAÇÕES IMPORTANTES

Na data da leitura a bandeira em vigor é a Escassez Hídrica de R\$ 142/MWh, conforme Res. CREG 03/2021. O cliente é compensado quando há violação na continuidade individual ou do nível de tensão de fornecimento. Isenção do ICMS conforme Art.22, III do RICMS-Ba. Pagto. em atraso gera multa 2%(Res414/ANEEL), Juros 1%a.m(Lei 10.438/02) e atualização monetária no próx. mês O Cliente é compensado quando há descumprimento do prazo definido para os padrões de atendimento comercial. Esta Nota Fiscal faz parte do Doc. Pgto. nº 610047282005 da Conta Contrato Coletiva nº 6310000017. Regras para cobrança da contribuição para o custeio do serviço de iluminação pública (COSIP) estão à disposição no site www.neoenergiaoelba.com.br/Poder Público/Contribuição de Iluminação Pública. Informações Suplementares disponíveis no site www.neoenergiaoelba.com.br, Agência Virtual ou Lojas de Atendimento. A Iluminação Pública é de responsabilidade da Prefeitura.

NÍVEIS DE TENSÃO

TENSÃO NOMINAL (V)	LIMITE DE VARIAÇÃO(V)	
	MÍNIMO	MÁXIMO
220 380	202 348	231 396

AUTENTICAÇÃO MECÂNICA

DESTAQUE AQUI

CONTA CONTRATO 7023909868	MÊS/ANO 03/2022	TOTAL A PAGAR(R\$) 341,60	VENCIMENTO 26/04/2022
------------------------------	--------------------	------------------------------	--------------------------

838000000033 416000300073 023909868106 116649179130



TALÃO DE PAGAMENTO

Evite dobrar, perfurar ou rasurar.  
Este canhoto será usado  
em leitora ótica.

AUTENTICAÇÃO MECÂNICA

COMPANHIA DE ELETRICIDADE  
DO ESTADO DA BAHIA  
AV. EDGARD SANTOS, 300,  
CABULA VI, SALVADOR, BAHIA  
CEP 41181-900  
CNPJ 15.139.629/0001-94  
INSCRIÇÃO ESTADUAL 00478696NO



NEOENERGIA  
COELBA

Tarifa Social de Energia Elétrica - Lei 10.438, de 26/04/02  
TELEATENDIMENTO: 116 ou 0800 276 0116  
(Ligação gratuita de telefones fixos e móveis)  
Atendimento ao deficiente auditivo ou de fala: 0800 701 0155  
Ouvidoria: 0800 071 7676 | SMS Falta de energia: 28116  
Agência Nacional de Energia Elétrica - ANEEL 167  
(Ligação gratuita de telefones fixos e móveis)  
neoenergiaoelba.com.br

DADOS DO CLIENTE

MINISTERIO PUBLICO DA BAHIA

CNPJ: 04.142.491/0001-66

DATA DE VENCIMENTO  
26/04/2022

TOTAL A PAGAR (R\$)  
489,76

DATA DA EMISSÃO DA NOTA FISCAL  
29/03/2022

DATA DA APRESENTAÇÃO  
05/04/2022

NÚMERO DA NOTA FISCAL  
598687207

CONTA CONTRATO  
7023931413

Nº DO CLIENTE  
1001729979

Nº DA INSTALAÇÃO  
2478097

CLASSIFICAÇÃO

B3 PODER PUBLICO - ESTADUAL OU DISTRITAL  
Conv. Monômia - Trifásico

RESERVADO AO FISCO

7A11.677B.7D83.FE45.C07B.D7C9.2564.EFF8

DESCRIÇÃO DA NOTA FISCAL

	QUANTIDADE	PREÇO(R\$)	VALOR(R\$)
Consumo Ativo(kWh)-TUSD	613,0000000	0,41397641	253,76
Consumo Ativo(kWh)-TE	613,0000000	0,23605035	144,69
Acréscimo Bandeira AMARELA			91,31

TOTAL DA FATURA 489,76

INFORMAÇÕES DE TRIBUTOS

ICMS		PIS		COFINS	
BASE DE CALCULO	%	BASE DE CALCULO	%	BASE DE CALCULO	%
		489,76	0,83	4,06	3,86
				18,90	

Tarifas Aplicadas	
Consumo Ativo(kWh)-TUSD	0,39458000
Consumo Ativo(kWh)-TE	0,22499000

HISTÓRICO DO CONSUMO

	kWh
MAR 22	613
FEV 22	609
JAN 22	390
DEZ 21	433
NOV 21	410
OUT 21	508
SET 21	293
AGO 21	315
JUL 21	403
JUN 21	444
MAI 21	510
ABR 21	603
MAR 21	512

COMPOSIÇÃO DO CONSUMO

Geração de Energia	R\$ 205,30	41,91%
Transmissão	R\$ 32,07	6,55%
Distribuição (Coelba)	R\$ 158,06	32,27%
Perdas de Energia	R\$ 31,23	6,38%
Encargos Setoriais	R\$ 40,14	8,20%
Tributos	R\$ 22,96	4,69%
Total	R\$ 489,76	100%

DEMONSTRATIVO DE CONSUMO DESTA NOTA FISCAL

NÚMERO DO MEDIDOR	TIPO DA FUNÇÃO	ANTERIOR		ATUAL		Nº DIAS	CONSTANTE	AJUSTE	CONSUMO (kWh)
		DATA	LEITURA	DATA	LEITURA				
1185036835	CAT CRT	18/02/2022	18.413,00	23/03/2022	19.026,00	33	1,00000		613,00
1185036835		18/02/2022	5.899,00	23/03/2022	6.059,00	33	1,00000		160,00

DATA PREVISTA DA PRÓXIMA LEITURA: 22/04/2022

DURAÇÃO E FREQUÊNCIA DAS INTERRUPÇÕES

DESCRIÇÃO	CONJUNTO	VALOR APURADO	LIMITE MENSAL	LIMITE TRIM.	LIMITE ANUAL
DIC-Nº de horas sem Energia	ITAMARAJU	jan/2022			
FIC-Nº de vezes sem Energia		0,0000	5,79	11,58	23,16
DMIC-Duração máxima de interrupção contínua		0,0000	3,30	6,60	13,20
		0,0000	3,37	0,00	0,00
DICRI-Duração de Interrupção em dia crítico		Limite DICRI: 12,22			
EUSD-Valor do Encargo de uso do sistema de distribuição = R\$ 241,87					
Todo Consumidor pode solicitar a apuração dos indicadores DIC, FIC, DMIC e DICRI a qualquer tempo.					

INFORMAÇÕES IMPORTANTES

Na data da leitura a bandeira em vigor é a Escassez Hídrica de R\$ 142/MWh, conforme Res. CREG 03/2021. O cliente é compensado quando há violação na continuidade individual ou do nível de tensão de fornecimento. Isenção do ICMS conforme Art.22, III do RICMS-Ba. Pagto. em atraso gera multa 2%(Res414/ANEEL), Juros 1%a.m(Lei 10.438/02) e atualização monetária no próx. mês O Cliente é compensado quando há descumprimento do prazo definido para os padrões de atendimento comercial. Esta Nota Fiscal faz parte do Doc. Pgto. nº 610047282005 da Conta Contrato Coletiva nº 6310000017. Regras para cobrança da contribuição para o custeio do serviço de iluminação pública (COSIP) estão à disposição no site www.neoenergiaoelba.com.br/Poder Público/Contribuição de Iluminação Pública. Informações Suplementares disponíveis no site www.neoenergiaoelba.com.br, Agência Virtual ou Lojas de Atendimento. A Iluminação Pública é de responsabilidade da Prefeitura.

NÍVEIS DE TENSÃO

TENSÃO NOMINAL (V)	LIMITE DE VARIAÇÃO(V)	
	MÍNIMO	MÁXIMO
220 380	202 350	231 399

AUTENTICAÇÃO MECÂNICA

DESTAQUE AQUI

CONTA CONTRATO 7023931413	MÊS/ANO 03/2022	TOTAL A PAGAR(R\$) 489,76	VENCIMENTO 26/04/2022
------------------------------	--------------------	------------------------------	--------------------------

838300000047 897600300076 023931413108 116649179237



TALÃO DE PAGAMENTO

Evite dobrar, perfurar ou rasurar.  
Este canhoto será usado  
em leitora ótica.

AUTENTICAÇÃO MECÂNICA



COMPANHIA DE ELETRICIDADE  
DO ESTADO DA BAHIA  
AV. EDGARD SANTOS, 300,  
CABULA VI, SALVADOR, BAHIA  
CEP 41181-900  
CNPJ 15.139.629/0001-94  
INSCRIÇÃO ESTADUAL 00478696NO



NEOENERGIA  
COELBA

Tarifa Social de Energia Elétrica - Lei 10.438, de 26/04/02  
TELEATENDIMENTO: 116 ou 0800 276 0116  
(Ligação gratuita de telefones fixos e móveis)  
Atendimento ao deficiente auditivo ou de fala: 0800 701 0155  
Ouvidoria: 0800 071 7676 | SMS Falta de energia: 28116  
Agência Nacional de Energia Elétrica - ANEEL 167  
(Ligação gratuita de telefones fixos e móveis)  
neoenergiacoelba.com.br

DADOS DO CLIENTE

MINISTERIO PUBLICO DA BAHIA

CNPJ: 04.142.491/0001-66

DATA DE VENCIMENTO  
26/04/2022

TOTAL A PAGAR (R\$)  
833,25

DATA DA EMISSÃO DA NOTA FISCAL  
29/03/2022

DATA DA APRESENTAÇÃO  
05/04/2022

NÚMERO DA NOTA FISCAL  
598687208

CONTA CONTRATO  
7024702973

Nº DO CLIENTE  
1001729979

Nº DA INSTALAÇÃO  
1361672

CLASSIFICAÇÃO

B3 PODER PUBLICO - ESTADUAL OU DISTRITAL  
Conv. Monômia - Bifásico

RESERVADO AO FISCO

AAF2.5DEF.D94B.7ABF.EDB1.CD7B.04ED.F6B7

DESCRIÇÃO DA NOTA FISCAL

	QUANTIDADE	PREÇO(R\$)	VALOR(R\$)
Consumo Ativo(kWh)-TUSD	811,0000000	0,41397580	335,73
Consumo Ativo(kWh)-TE	811,0000000	0,23603808	191,42
Acréscimo Bandeira AMARELA			120,82
Contrib. Ilum. Pública Municipal			185,28

TOTAL DA FATURA 833,25

INFORMAÇÕES DE TRIBUTOS

ICMS		PIS		COFINS	
BASE DE CALCULO	%	BASE DE CALCULO	%	BASE DE CALCULO	%
		647,97	0,83	647,97	3,86

Tarifas Aplicadas	
Consumo Ativo(kWh)-TUSD	0,39458000
Consumo Ativo(kWh)-TE	0,22499000

HISTÓRICO DO CONSUMO

	kWh
MAR 22	811
FEV 22	883
JAN 22	690
DEZ 21	1143
NOV 21	971
OUT 21	822
SET 21	496
AGO 21	365
JUL 21	405
JUN 21	391
MAI 21	433
ABR 21	320
MAR 21	435

COMPOSIÇÃO DO CONSUMO

Geração de Energia	R\$ 271,61	41,91%
Transmissão	R\$ 42,43	6,55%
Distribuição (Coelba)	R\$ 209,12	32,27%
Perdas de Energia	R\$ 41,32	6,38%
Encargos Setoriais	R\$ 53,11	8,20%
Tributos	R\$ 30,38	4,69%
Total	R\$ 647,97	100%

DEMONSTRATIVO DE CONSUMO DESTA NOTA FISCAL

NÚMERO DO MEDIDOR	TIPO DA FUNÇÃO	ANTERIOR		ATUAL		Nº DIAS	CONSTANTE	AJUSTE	CONSUMO (kWh)
		DATA	LEITURA	DATA	LEITURA				
1140861479	CAT	12/02/2022	73.730,00	16/03/2022	74.541,00	32	1,00000		811,00

DATA PREVISTA DA PRÓXIMA LEITURA: 13/04/2022

DURAÇÃO E FREQUÊNCIA DAS INTERRUPTÕES

DESCRIÇÃO	CONJUNTO	VALOR APURADO	LIMITE MENSAL	LIMITE TRIM.	LIMITE ANUAL
DIC-Nº de horas sem Energia	COPEC	jan/2022			
FIC-Nº de vezes sem Energia		0,0000	5,19	10,38	20,77
DMIC-Duração máxima de interrupção contínua		0,0000	3,17	6,35	12,70
DICRI-Duração de Interrupção em dia crítico		0,0000	2,94	0,00	0,00
		Limite DICRI: 12,22			
EUSD-Valor do Encargo de uso do sistema de distribuição = R\$ 320,00					
Todo Consumidor pode solicitar a apuração dos indicadores DIC, FIC, DMIC e DICRI a qualquer tempo.					

INFORMAÇÕES IMPORTANTES

Na data da leitura a bandeira em vigor é a Escassez Hídrica de R\$ 142/MWh, conforme Res. CREG 03/2021. O cliente é compensado quando há violação na continuidade individual ou do nível de tensão de fornecimento. Isenção do ICMS conforme Art.22, III do RICMS-Ba. Pagto. em atraso gera multa 2%(Res414/ANEEL), Juros 1%a.m(Lei 10.438/02) e atualização monetária no próx. mês O Cliente é compensado quando há descumprimento do prazo definido para os padrões de atendimento comercial. Esta Nota Fiscal faz parte do Doc. Pgto. nº 610047282005 da Conta Contrato Coletiva nº 6310000017. Regras para cobrança da contribuição para o custeio do serviço de iluminação pública (COSIP) estão à disposição no site www.neoenergiacoelba.com.br/Poder Público/Contribuição de Iluminação Pública. Informações Suplementares disponíveis no site www.neoenergiacoelba.com.br, Agência Virtual ou Lojas de Atendimento. A Iluminação Pública é de responsabilidade da Prefeitura.

NÍVEIS DE TENSÃO

TENSÃO NOMINAL (V)	LIMITE DE VARIAÇÃO(V)	
	MÍNIMO	MÁXIMO
127 220	117 202	133 231

AUTENTICAÇÃO MECÂNICA

DESTAQUE AQUI

CONTA CONTRATO 7024702973	MÊS/ANO 03/2022	TOTAL A PAGAR(R\$) 833,25	VENCIMENTO 26/04/2022
------------------------------	--------------------	------------------------------	--------------------------

838500000083 332500300078 024702973103 116649179334



TALÃO DE PAGAMENTO

Evite dobrar, perfurar ou rasurar.  
Este canhoto será usado  
em leitora ótica.

AUTENTICAÇÃO MECÂNICA

COMPANHIA DE ELETRICIDADE  
DO ESTADO DA BAHIA  
AV. EDGARD SANTOS, 300,  
CABULA VI, SALVADOR, BAHIA  
CEP 41181-900  
CNPJ 15.139.629/0001-94  
INSCRIÇÃO ESTADUAL 00478696NO



NEOENERGIA  
COELBA

Tarifa Social de Energia Elétrica - Lei 10.438, de 26/04/02  
TELEATENDIMENTO: 116 ou 0800 276 0116  
(Ligação gratuita de telefones fixos e móveis)  
Atendimento ao deficiente auditivo ou de fala: 0800 701 0155  
Ouvidoria: 0800 071 7676 | SMS Falta de energia: 28116  
Agência Nacional de Energia Elétrica - ANEEL 167  
(Ligação gratuita de telefones fixos e móveis)  
neoenergiaoelba.com.br

#### DADOS DO CLIENTE

MINISTERIO PUBLICO DA BAHIA

CNPJ: 04.142.491/0001-66

DATA DE VENCIMENTO  
**26/04/2022**

TOTAL A PAGAR (R\$)  
**681,55**

DATA DA EMISSÃO DA NOTA FISCAL  
**29/03/2022**

DATA DA APRESENTAÇÃO  
**05/04/2022**

NÚMERO DA NOTA FISCAL  
**598687209**

CONTA CONTRATO  
**7027713208**

Nº DO CLIENTE  
1001729979

Nº DA INSTALAÇÃO  
1295244

#### CLASSIFICAÇÃO

B3 PODER PUBLICO - ESTADUAL OU DISTRITAL  
Conv. Monômia - Bifásico

#### RESERVADO AO FISCO

41EB.5907.3E7C.B049.CE47.8B6B.A8BE.AD6E

### DESCRIÇÃO DA NOTA FISCAL

	QUANTIDADE	PREÇO(R\$)	VALOR(R\$)
Consumo Ativo(kWh)-TUSD	853,0000000	0,41399383	353,13
Consumo Ativo(kWh)-TE	853,0000000	0,23605682	201,35
Acréscimo Bandeira AMARELA			127,07

TOTAL DA FATURA **681,55**

#### INFORMAÇÕES DE TRIBUTOS

ICMS		PIS		COFINS	
BASE DE CALCULO	%	BASE DE CALCULO	%	BASE DE CALCULO	%
		681,55	0,83	681,55	3,86

Tarifas Aplicadas	
Consumo Ativo(kWh)-TUSD	0,39458000
Consumo Ativo(kWh)-TE	0,22499000

#### HISTÓRICO DO CONSUMO

	kWh
MAR 22	853
FEV 22	656
JAN 22	440
DEZ 21	766
NOV 21	472
OUT 21	414
SET 21	263
AGO 21	222
JUL 21	202
JUN 21	199
MAI 21	228
ABR 21	244
MAR 21	330

#### COMPOSIÇÃO DO CONSUMO

Geração de Energia	R\$ 285,69	41,91%
Transmissão	R\$ 44,63	6,55%
Distribuição (Coelba)	R\$ 219,95	32,27%
Perdas de Energia	R\$ 43,46	6,38%
Encargos Setoriais	R\$ 55,87	8,20%
Tributos	R\$ 31,95	4,69%
Total	R\$ 681,55	100%

#### DEMONSTRATIVO DE CONSUMO DESTA NOTA FISCAL

NÚMERO DO MEDIDOR	TIPO DA FUNÇÃO	ANTERIOR		ATUAL		Nº DIAS	CONSTANTE	AJUSTE	CONSUMO (kWh)
		DATA	LEITURA	DATA	LEITURA				
17922432	CAT	08/02/2022	90.076,00	10/03/2022	90.929,00	30	1,00000		853,00

DATA PREVISTA DA PRÓXIMA LEITURA: 08/04/2022

#### DURAÇÃO E FREQUÊNCIA DAS INTERRUPÇÕES

DESCRIÇÃO	CONJUNTO	VALOR APURADO	LIMITE MENSAL	LIMITE TRIM.	LIMITE ANUAL
DIC-Nº de horas sem Energia	CRUZ DAS ALMAS	jan/2022			
FIC-Nº de vezes sem Energia		0,0000	5,79	11,58	23,16
DMIC-Duração máxima de interrupção contínua		0,0000	3,30	6,60	13,20
		0,0000	3,37	0,00	0,00
DICRI-Duração de Interrupção em dia crítico		Limite DICRI: 12,22			
EUSD-Valor do Encargo de uso do sistema de distribuição = R\$ 336,57					
Todo Consumidor pode solicitar a apuração dos indicadores DIC, FIC, DMIC e DICRI a qualquer tempo.					

#### INFORMAÇÕES IMPORTANTES

Na data da leitura a bandeira em vigor é a Escassez Hídrica de R\$ 142/MWh, conforme Res. CREG 03/2021. O cliente é compensado quando há violação na continuidade individual ou do nível de tensão de fornecimento. Isenção do ICMS conforme Art.22, III do RICMS-Ba. Pagto. em atraso gera multa 2%(Res414/ANEEL), Juros 1%a.m(Lei 10.438/02) e atualização monetária no próx. mês. O Cliente é compensado quando há descumprimento do prazo definido para os padrões de atendimento comercial. Esta Nota Fiscal faz parte do Doc. Pgto. nº 610047282005 da Conta Contrato Coletiva nº 6310000017. Regras para cobrança da contribuição para o custeio do serviço de iluminação pública (COSIP) estão à disposição no site [www.neoenergiaoelba.com.br/Poder Público/Contribuição de Iluminação Pública](http://www.neoenergiaoelba.com.br/Poder Público/Contribuição de Iluminação Pública). Informações Suplementares disponíveis no site [www.neoenergiaoelba.com.br](http://www.neoenergiaoelba.com.br), Agência Virtual ou Lojas de Atendimento. A Iluminação Pública é de responsabilidade da Prefeitura.

#### NÍVEIS DE TENSÃO

TENSÃO NOMINAL (V)	LIMITE DE VARIAÇÃO(V)	
	MÍNIMO	MÁXIMO
127 220	117 202	133 231

#### AUTENTICAÇÃO MECÂNICA

#### DESTAQUE AQUI

CONTA CONTRATO <b>7027713208</b>	MÊS/ANO <b>03/2022</b>	TOTAL A PAGAR(R\$) <b>681,55</b>	VENCIMENTO <b>26/04/2022</b>
-------------------------------------	---------------------------	-------------------------------------	---------------------------------

83810000060 815500300070 027713208106 116649179431



#### TALÃO DE PAGAMENTO

Evite dobrar, perfurar ou rasurar.  
Este canhoto será usado  
em leitora ótica.

#### AUTENTICAÇÃO MECÂNICA

COMPANHIA DE ELETRICIDADE  
DO ESTADO DA BAHIA  
AV. EDGARD SANTOS, 300,  
CABULA VI, SALVADOR, BAHIA  
CEP 41181-900  
CNPJ 15.139.629/0001-94  
INSCRIÇÃO ESTADUAL 00478696NO



NEOENERGIA  
COELBA

Tarifa Social de Energia Elétrica - Lei 10.438, de 26/04/02  
TELEATENDIMENTO: 116 ou 0800 276 0116  
(Ligação gratuita de telefones fixos e móveis)  
Atendimento ao deficiente auditivo ou de fala: 0800 701 0155  
Ouvidoria: 0800 071 7676 | SMS Falta de energia: 28116  
Agência Nacional de Energia Elétrica - ANEEL 167  
(Ligação gratuita de telefones fixos e móveis)  
neoenergiacoelba.com.br

#### DADOS DO CLIENTE

MINISTERIO PUBLICO DA BAHIA

CNPJ: 04.142.491/0001-66

DATA DE VENCIMENTO  
**26/04/2022**

TOTAL A PAGAR (R\$)  
**3.481,14**

DATA DA EMISSÃO DA NOTA FISCAL  
**29/03/2022**

DATA DA APRESENTAÇÃO  
**05/04/2022**

NÚMERO DA NOTA FISCAL  
**598687210**

CONTA CONTRATO  
**7032494808**

Nº DO CLIENTE  
1001729979

Nº DA INSTALAÇÃO  
3059576

#### CLASSIFICAÇÃO

B3 PODER PUBLICO - ESTADUAL OU DISTRITAL  
Conv. Monômia - Trifásico

#### RESERVADO AO FISCO

7B85.4BAC.BF7E.2D13.61C8.78FE.4130.16CC

### DESCRIÇÃO DA NOTA FISCAL

	QUANTIDADE	PREÇO(R\$)	VALOR(R\$)
Consumo Ativo(kWh)-TUSD	4.062,0000000	0,41399408	1.681,64
Consumo Ativo(kWh)-TE	4.062,0000000	0,23605843	958,86
Acréscimo Bandeira AMARELA			605,17
Contrib. Ilum. Pública Municipal			235,47

TOTAL DA FATURA **3.481,14**

#### INFORMAÇÕES DE TRIBUTOS

ICMS		PIS		COFINS	
BASE DE CALCULO	%	BASE DE CALCULO	%	BASE DE CALCULO	%
		3.245,67	0,83	26,93	
				3.245,67	3,86
				125,28	

Tarifas Aplicadas	
Consumo Ativo(kWh)-TUSD	0,39458000
Consumo Ativo(kWh)-TE	0,22499000

#### HISTÓRICO DO CONSUMO

	kWh
MAR 22	4062
FEV 22	2706
JAN 22	2455
DEZ 21	3832
NOV 21	2114
OUT 21	1990
SET 21	1702
AGO 21	1522
JUL 21	1866
JUN 21	2058
MAI 21	2160
ABR 21	2347
MAR 21	2973

#### COMPOSIÇÃO DO CONSUMO

Geração de Energia	R\$ 1.360,50	41,91%
Transmissão	R\$ 212,52	6,55%
Distribuição (Coelba)	R\$ 1.047,45	32,27%
Perdas de Energia	R\$ 206,95	6,38%
Encargos Setoriais	R\$ 266,04	8,20%
Tributos	R\$ 152,21	4,69%
Total	R\$ 3.245,67	100%

#### DEMONSTRATIVO DE CONSUMO DESTA NOTA FISCAL

NÚMERO DO MEDIDOR	TIPO DA FUNÇÃO	ANTERIOR		ATUAL		Nº DIAS	CONSTANTE	AJUSTE	CONSUMO (kWh)
		DATA	LEITURA	DATA	LEITURA				
1141273384	CAT	12/02/2022	214597,00	17/03/2022	218659,00	33	1,00000		4.062,00

DATA PREVISTA DA PRÓXIMA LEITURA: 13/04/2022

#### DURAÇÃO E FREQUÊNCIA DAS INTERRUPÇÕES

DESCRIÇÃO	CONJUNTO	VALOR APURADO	LIMITE MENSAL	LIMITE TRIM.	LIMITE ANUAL
DIC-Nº de horas sem Energia		jan/2022			
FIC-Nº de vezes sem Energia		0,0000	4,71	9,43	18,86
DMIC-Duração máxima de interrupção contínua		0,0000	3,05	6,10	12,20
		0,0000	2,60	0,00	0,00
DICRI-Duração de Interrupção em dia crítico		Limite DICRI: 12,22			
EUSD-Valor do Encargo de uso do sistema de distribuição = R\$ 1.602,78					
Todo Consumidor pode solicitar a apuração dos indicadores DIC, FIC, DMIC e DICRI a qualquer tempo.					

#### INFORMAÇÕES IMPORTANTES

Na data da leitura a bandeira em vigor é a Escassez Hídrica de R\$ 142/MWh, conforme Res. CREG 03/2021. O cliente é compensado quando há violação na continuidade individual ou do nível de tensão de fornecimento. Isenção do ICMS conforme Art.22, III do RICMS-Ba. Pagto. em atraso gera multa 2%(Res414/ANEEL), Juros 1%a.m(Lei 10.438/02) e atualização monetária no próx. mês. O Cliente é compensado quando há descumprimento do prazo definido para os padrões de atendimento comercial. Esta Nota Fiscal faz parte do Doc. Pgto. nº 610047282005 da Conta Contrato Coletiva nº 6310000017. Regras para cobrança da contribuição para o custeio do serviço de iluminação pública (COSIP) estão à disposição no site [www.neoenergiacoelba.com.br/Poder Público/Contribuição de Iluminação Pública](http://www.neoenergiacoelba.com.br/Poder Público/Contribuição de Iluminação Pública). Informações Suplementares disponíveis no site [www.neoenergiacoelba.com.br](http://www.neoenergiacoelba.com.br), Agência Virtual ou Lojas de Atendimento. A Iluminação Pública é de responsabilidade da Prefeitura.

#### NÍVEIS DE TENSÃO

TENSÃO NOMINAL (V)	LIMITE DE VARIAÇÃO(V)	
	MÍNIMO	MÁXIMO
127 220	117 202	133 231

#### AUTENTICAÇÃO MECÂNICA

#### DESTAQUE AQUI

CONTA CONTRATO <b>7032494808</b>	MÊS/ANO <b>03/2022</b>	TOTAL A PAGAR(R\$) <b>3.481,14</b>	VENCIMENTO <b>26/04/2022</b>
-------------------------------------	---------------------------	---------------------------------------	---------------------------------

83840000340 811400300075 032494808100 116649179539



#### TALÃO DE PAGAMENTO

Evite dobrar, perfurar ou rasurar.  
Este canhoto será usado  
em leitora ótica.

#### AUTENTICAÇÃO MECÂNICA

COMPANHIA DE ELETRICIDADE  
DO ESTADO DA BAHIA  
AV. EDGARD SANTOS, 300,  
CABULA VI, SALVADOR, BAHIA  
CEP 41181-900  
CNPJ 15.139.629/0001-94  
INSCRIÇÃO ESTADUAL 00478696NO



Tarifa Social de Energia Elétrica - Lei 10.438, de 26/04/02  
TELEATENDIMENTO: 116 ou 0800 276 0116  
(Ligação gratuita de telefones fixos e móveis)  
Atendimento ao deficiente auditivo ou de fala: 0800 701 0155  
Ouvidoria: 0800 071 7676 | SMS Falta de energia: 28116  
Agência Nacional de Energia Elétrica - ANEEL 167  
(Ligação gratuita de telefones fixos e móveis)  
neoenergiacoelba.com.br

**DADOS DO CLIENTE**

MINISTERIO PUBLICO DA BAHIA

CNPJ: 04.142.491/0001-66

**DATA DE VENCIMENTO**  
**26/04/2022****TOTAL A PAGAR (R\$)**  
**91,07****DATA DA EMISSÃO DA NOTA FISCAL**  
**29/03/2022****DATA DA APRESENTAÇÃO**  
**05/04/2022****NÚMERO DA NOTA FISCAL**  
**598687211****CONTA CONTRATO**  
**7039411568****Nº DO CLIENTE**  
1001729979**Nº DA INSTALAÇÃO**  
9921783**CLASSIFICAÇÃO**B3 PODER PUBLICO - ESTADUAL OU DISTRITAL  
Conv. Monômia - Trifásico**RESERVADO AO FISCO**

E50F.2C17.13B9.81FD.07C7.E888.D5E8.6F6A

**DESCRIÇÃO DA NOTA FISCAL**

	QUANTIDADE	PREÇO(R\$)	VALOR(R\$)
Consumo Ativo(kWh)-TUSD	100,0000000	0,41388000	41,38
Consumo Ativo(kWh)-TE	100,0000000	0,23599000	23,59
Acréscimo Bandeira AMARELA			14,89
Contrib. Ilum. Pública Municipal			11,21

**TOTAL DA FATURA** **91,07****INFORMAÇÕES DE TRIBUTOS**

ICMS		PIS		COFINS	
BASE DE CALCULO	%	BASE DE CALCULO	%	BASE DE CALCULO	%
		79,86	0,83	0,66	79,86
				3,86	3,08

**Tarifas Aplicadas**Consumo Ativo(kWh)-TUSD 0,39458000  
Consumo Ativo(kWh)-TE 0,22499000**HISTÓRICO DO CONSUMO**

	kWh
MAR 22	100
FEV 22	100
JAN 22	100
DEZ 21	100
NOV 21	143
OUT 21	467
SET 21	100
AGO 21	100
JUL 21	100
JUN 21	100
MAI 21	205
ABR 21	260
MAR 21	100

Faturado pelo mínimo da fase  
- Custo de Disponibilidade,  
Artigo 98, Resolução ANEEL  
414/2010.**DEMONSTRATIVO DE CONSUMO DESTA NOTA FISCAL**

NÚMERO DO MEDIDOR	TIPO DA FUNÇÃO	ANTERIOR		ATUAL		Nº DIAS	CONSTANTE	AJUSTE	CONSUMO (kWh)
		DATA	LEITURA	DATA	LEITURA				
1163152335	CAT CRT	23/02/2022	10.257,00	28/03/2022	10.337,00	33	1,00000		80,00
1163152335		23/02/2022	1.801,00	28/03/2022	1.819,00	33	1,00000		18,00

DATA PREVISTA DA PRÓXIMA LEITURA: 27/04/2022

**DURAÇÃO E FREQUÊNCIA DAS INTERRUPTÕES**

DESCRIÇÃO	CONJUNTO	VALOR APURADO	LIMITE MENSAL	LIMITE TRIM.	LIMITE ANUAL
DIC-Nº de horas sem Energia	SAO CRISTOVAO	jan/2022 0.6833	4,71	9,43	18,86
FIC-Nº de vezes sem Energia		0,0003	2,98	5,97	11,95
DMIC-Duração máxima de interrupção contínua		0.6833	2,60	0,00	0,00
DICRI-Duração de Interrupção em dia crítico		Limite DICRI: 12,22			
EUSD-Valor do Encargo de uso do sistema de distribuição = R\$ 39,45					
Todo Consumidor pode solicitar a apuração dos indicadores DIC, FIC, DMIC e DICRI a qualquer tempo.					

**INFORMAÇÕES IMPORTANTES**

Na data da leitura a bandeira em vigor é a Escassez Hídrica de R\$ 142/MWh, conforme Res. CREG 03/2021. O cliente é compensado quando há violação na continuidade individual ou do nível de tensão de fornecimento. Isenção do ICMS conforme Art.22, III do RICMS-Ba. Pagto. em atraso gera multa 2%(Res414/ANEEL), Juros 1%a.m(Lei 10.438/02) e atualização monetária no próx. mês. O Cliente é compensado quando há descumprimento do prazo definido para os padrões de atendimento comercial. Acréscimos legais serão aplicados sobre a COSIP paga em atraso, conforme Legislação Municipal. Esta Nota Fiscal faz parte do Doc. Pgto. nº 610047282005 da Conta Contrato Coletiva nº 6310000017. Regras para cobrança da contribuição para o custeio do serviço de iluminação pública (COSIP) estão à disposição no site [www.neoenergiacoelba.com.br/Poder Público/Contribuição de Iluminação Pública](http://www.neoenergiacoelba.com.br/Poder Público/Contribuição de Iluminação Pública). A Iluminação Pública é de responsabilidade da Prefeitura.

**NÍVEIS DE TENSÃO**

TENSÃO NOMINAL (V)	LIMITE DE VARIAÇÃO(V)	
	MÍNIMO	MÁXIMO
127 220	117 202	133 231

**AUTENTICAÇÃO MECÂNICA****DESTAQUE AQUI**

CONTA CONTRATO <b>7039411568</b>	MÊS/ANO <b>03/2022</b>	TOTAL A PAGAR(R\$) <b>91,07</b>	VENCIMENTO <b>26/04/2022</b>
-------------------------------------	---------------------------	------------------------------------	---------------------------------

838600000000 910700300079 039411568103 116649179636

**TALÃO DE PAGAMENTO**

**Evite dobrar, perfurar ou rasurar.**  
**Este canhoto será usado**  
**em leitora ótica.**

**AUTENTICAÇÃO MECÂNICA**

COMPANHIA DE ELETRICIDADE  
DO ESTADO DA BAHIA  
AV. EDGARD SANTOS, 300,  
CABULA VI, SALVADOR, BAHIA  
CEP 41181-900  
CNPJ 15.139.629/0001-94  
INSCRIÇÃO ESTADUAL 00478696NO



NEOENERGIA  
COELBA

Tarifa Social de Energia Elétrica - Lei 10.438, de 26/04/02  
TELEATENDIMENTO: 116 ou 0800 276 0116  
(Ligação gratuita de telefones fixos e móveis)  
Atendimento ao deficiente auditivo ou de fala: 0800 701 0155  
Ouvidoria: 0800 071 7676 | SMS Falta de energia: 28116  
Agência Nacional de Energia Elétrica - ANEEL 167  
(Ligação gratuita de telefones fixos e móveis)  
neoenergiaoelba.com.br

#### DADOS DO CLIENTE

MINISTERIO PUBLICO DA BAHIA

CNPJ: 04.142.491/0001-66

DATA DE VENCIMENTO  
**26/04/2022**

TOTAL A PAGAR (R\$)  
**942,02**

DATA DA EMISSÃO DA NOTA FISCAL  
**29/03/2022**

DATA DA APRESENTAÇÃO  
**05/04/2022**

NÚMERO DA NOTA FISCAL  
**598687212**

CONTA CONTRATO  
**7040197545**

Nº DO CLIENTE  
1001729979

Nº DA INSTALAÇÃO  
6963608

#### CLASSIFICAÇÃO

B3 PODER PUBLICO - ESTADUAL OU DISTRITAL  
Conv. Monômia - Trifásico

#### RESERVADO AO FISCO

2F2F.2573.D0E1.BDEA.3D00.BDBF.BDCA.A4C7

### DESCRIÇÃO DA NOTA FISCAL

	QUANTIDADE	PREÇO(R\$)	VALOR(R\$)
Consumo Ativo(kWh)-TUSD	1.179,0000000	0,41399475	488,09
Consumo Ativo(kWh)-TE	1.179,0000000	0,23605022	278,30
Acréscimo Bandeira AMARELA			175,63

TOTAL DA FATURA **942,02**

#### INFORMAÇÕES DE TRIBUTOS

ICMS		PIS		COFINS	
BASE DE CALCULO	%	BASE DE CALCULO	%	BASE DE CALCULO	%
		942,02	0,83	942,02	3,86

Tarifas Aplicadas	
Consumo Ativo(kWh)-TUSD	0,39458000
Consumo Ativo(kWh)-TE	0,22499000

#### HISTÓRICO DO CONSUMO

	kWh
MAR 22	1179
FEV 22	1356
JAN 22	719
DEZ 21	1603
NOV 21	1280
OUT 21	1252
SET 21	1003
AGO 21	1394
JUL 21	679
JUN 21	895
MAI 21	880
ABR 21	801
MAR 21	850

#### COMPOSIÇÃO DO CONSUMO

Geração de Energia	R\$ 394,87	41,91%
Transmissão	R\$ 61,68	6,55%
Distribuição (Coelba)	R\$ 304,01	32,27%
Perdas de Energia	R\$ 60,07	6,38%
Encargos Setoriais	R\$ 77,22	8,20%
Tributos	R\$ 44,17	4,69%
Total	R\$ 942,02	100%

#### DEMONSTRATIVO DE CONSUMO DESTA NOTA FISCAL

NÚMERO DO MEDIDOR	TIPO DA FUNÇÃO	ANTERIOR		ATUAL		Nº DIAS	CONSTANTE	AJUSTE	CONSUMO (kWh)
		DATA	LEITURA	DATA	LEITURA				
1163187422	CAT	10/02/2022	47.869,00	14/03/2022	49.048,00	32	1,00000		1.179,00

DATA PREVISTA DA PRÓXIMA LEITURA: 11/04/2022

#### DURAÇÃO E FREQUÊNCIA DAS INTERRUPTÕES

DESCRIÇÃO	CONJUNTO	VALOR APURADO	LIMITE MENSAL	LIMITE TRIM.	LIMITE ANUAL
DIC-Nº de horas sem Energia	CARRANCA	jan/2022			
FIC-Nº de vezes sem Energia		1,7356	5,79	11,58	23,16
DMIC-Duração máxima de interrupção contínua		0,0003	3,30	6,60	13,20
		1,7356	3,37	0,00	0,00
DICRI-Duração de Interrupção em dia crítico		Limite DICRI: 12,22			
EUSD-Valor do Encargo de uso do sistema de distribuição = R\$ 465,20					
Todo Consumidor pode solicitar a apuração dos indicadores DIC, FIC, DMIC e DICRI a qualquer tempo.					

#### INFORMAÇÕES IMPORTANTES

Na data da leitura a bandeira em vigor é a Escassez Hídrica de R\$ 142/MWh, conforme Res. CREG 03/2021. O cliente é compensado quando há violação na continuidade individual ou do nível de tensão de fornecimento. Isenção do ICMS conforme Art.22, III do RICMS-Ba. Pagto. em atraso gera multa 2%(Res414/ANEEL), Juros 1%a.m(Lei 10.438/02) e atualização monetária no próx. mês O Cliente é compensado quando há descumprimento do prazo definido para os padrões de atendimento comercial. Esta Nota Fiscal faz parte do Doc. Pgto. nº 610047282005 da Conta Contrato Coletiva nº 6310000017. Regras para cobrança da contribuição para o custeio do serviço de iluminação pública (COSIP) estão à disposição no site [www.neoenergiaoelba.com.br/Poder Público/Contribuição de Iluminação Pública](http://www.neoenergiaoelba.com.br/Poder Público/Contribuição de Iluminação Pública). Informações Suplementares disponíveis no site [www.neoenergiaoelba.com.br](http://www.neoenergiaoelba.com.br), Agência Virtual ou Lojas de Atendimento. A Iluminação Pública é de responsabilidade da Prefeitura.

#### NÍVEIS DE TENSÃO

TENSÃO NOMINAL (V)	LIMITE DE VARIAÇÃO(V)	
	MÍNIMO	MÁXIMO
127 220	117 202	133 231

#### AUTENTICAÇÃO MECÂNICA

#### DESTAQUE AQUI

CONTA CONTRATO <b>7040197545</b>	MÊS/ANO <b>03/2022</b>	TOTAL A PAGAR(R\$) <b>942,02</b>	VENCIMENTO <b>26/04/2022</b>
-------------------------------------	---------------------------	-------------------------------------	---------------------------------

838900000099 420200300075 040197545105 116649179733



#### TALÃO DE PAGAMENTO

Evite dobrar, perfurar ou rasurar.  
Este canhoto será usado  
em leitora ótica.

#### AUTENTICAÇÃO MECÂNICA

COMPANHIA DE ELETRICIDADE  
DO ESTADO DA BAHIA  
AV. EDGARD SANTOS, 300,  
CABULA VI, SALVADOR, BAHIA  
CEP 41181-900  
CNPJ 15.139.629/0001-94  
INSCRIÇÃO ESTADUAL 00478696NO



NEOENERGIA  
COELBA

Tarifa Social de Energia Elétrica - Lei 10.438, de 26/04/02  
TELEATENDIMENTO: 116 ou 0800 276 0116  
(Ligação gratuita de telefones fixos e móveis)  
Atendimento ao deficiente auditivo ou de fala: 0800 701 0155  
Ouvidoria: 0800 071 7676 | SMS Falta de energia: 28116  
Agência Nacional de Energia Elétrica - ANEEL 167  
(Ligação gratuita de telefones fixos e móveis)  
neoenergiaoelba.com.br

DADOS DO CLIENTE

MINISTERIO PUBLICO DA BAHIA

CNPJ: 04.142.491/0001-66

DATA DE VENCIMENTO  
26/04/2022

TOTAL A PAGAR (R\$)  
223,70

DATA DA EMISSÃO DA NOTA FISCAL  
29/03/2022

DATA DA APRESENTAÇÃO  
05/04/2022

NÚMERO DA NOTA FISCAL  
598687213

CONTA CONTRATO  
7040655578

Nº DO CLIENTE  
1001729979

Nº DA INSTALAÇÃO  
3150077

CLASSIFICAÇÃO

B3 PODER PUBLICO - ESTADUAL OU DISTRITAL  
Conv. Monômia - Bifásico

RESERVADO AO FISCO

719C.63DB.DBC0.5FFD.66AC.39F9.68B3.7E5D

DESCRIÇÃO DA NOTA FISCAL

	QUANTIDADE	PREÇO(R\$)	VALOR(R\$)
Consumo Ativo(kWh)-TUSD	280,0000000	0,41397285	115,91
Consumo Ativo(kWh)-TE	280,0000000	0,23602571	66,08
Acréscimo Bandeira AMARELA			41,71



Tarifas Aplicadas

Consumo Ativo(kWh)-TUSD	0,39458000
Consumo Ativo(kWh)-TE	0,22499000

HISTÓRICO DO CONSUMO

	kWh
MAR 22	280
FEV 22	300
JAN 22	216
DEZ 21	373
NOV 21	545
OUT 21	819
SET 21	399
AGO 21	289
JUL 21	301
JUN 21	397
MAI 21	414
ABR 21	487
MAR 21	381

COMPOSIÇÃO DO CONSUMO

Geração de Energia	R\$ 93,77	41,92%
Transmissão	R\$ 14,65	6,55%
Distribuição (Coelba)	R\$ 72,20	32,28%
Perdas de Energia	R\$ 14,26	6,37%
Encargos Setoriais	R\$ 18,34	8,20%
Tributos	R\$ 10,48	4,68%
Total	R\$ 223,70	100%

TOTAL DA FATURA 223,70

INFORMAÇÕES DE TRIBUTOS

ICMS		PIS		COFINS	
BASE DE CALCULO	VALOR DO IMPOSTO	BASE DE CALCULO	VALOR DO IMPOSTO	BASE DE CALCULO	VALOR DO IMPOSTO
		223,70	0,83	223,70	3,86

DEMONSTRATIVO DE CONSUMO DESTA NOTA FISCAL

NÚMERO DO MEDIDOR	TIPO DA FUNÇÃO	ANTERIOR		ATUAL		Nº DIAS	CONSTANTE	AJUSTE	CONSUMO (kWh)
		DATA	LEITURA	DATA	LEITURA				
1145199740	CAT	03/02/2022	30.282,00	04/03/2022	30.562,00	29	1,00000		280,00

DATA PREVISTA DA PRÓXIMA LEITURA: 04/04/2022

DURAÇÃO E FREQUÊNCIA DAS INTERRUPTÕES

DESCRIÇÃO	CONJUNTO	VALOR APURADO	LIMITE MENSAL	LIMITE TRIM.	LIMITE ANUAL
DIC-Nº de horas sem Energia	BOQUIRA	jan/2022 1,6228	6,27	12,54	25,08
FIC-Nº de vezes sem Energia		0,0008	3,30	6,60	13,20
DMIC-Duração máxima de interrupção contínua		1,1494	3,71	0,00	0,00
DICRI-Duração de Interrupção em dia crítico		Limite DICRI: 12,22			
EUSD-Valor do Encargo de uso do sistema de distribuição = R\$ 110,48					
Todo Consumidor pode solicitar a apuração dos indicadores DIC, FIC, DMIC e DICRI a qualquer tempo.					

INFORMAÇÕES IMPORTANTES

Na data da leitura a bandeira em vigor é a Escassez Hídrica de R\$ 142/MWh, conforme Res. CREG 03/2021. O cliente é compensado quando há violação na continuidade individual ou do nível de tensão de fornecimento. Isenção do ICMS conforme Art.22, III do RICMS-Ba. Pagto. em atraso gera multa 2%(Res414/ANEEL), Juros 1%a.m(Lei 10.438/02) e atualização monetária no próx. mês O Cliente é compensado quando há descumprimento do prazo definido para os padrões de atendimento comercial. Esta Nota Fiscal faz parte do Doc. Pgto. nº 610047282005 da Conta Contrato Coletiva nº 6310000017. Regras para cobrança da contribuição para o custeio do serviço de iluminação pública (COSIP) estão à disposição no site www.neoenergiaoelba.com.br/Poder Público/Contribuição de Iluminação Pública. Informações Suplementares disponíveis no site www.neoenergiaoelba.com.br, Agência Virtual ou Lojas de Atendimento. A Iluminação Pública é de responsabilidade da Prefeitura.

NÍVEIS DE TENSÃO

TENSÃO NOMINAL (V)	LIMITE DE VARIAÇÃO(V)	
	MÍNIMO	MÁXIMO
127 220	117 202	133 231

AUTENTICAÇÃO MECÂNICA

DESTAQUE AQUI

CONTA CONTRATO 7040655578	MÊS/ANO 03/2022	TOTAL A PAGAR(R\$) 223,70	VENCIMENTO 26/04/2022
------------------------------	--------------------	------------------------------	--------------------------

83880000020 237000300073 040655578101 116649179830



TALÃO DE PAGAMENTO

Evite dobrar, perfurar ou rasurar.  
Este canhoto será usado  
em leitora ótica.

AUTENTICAÇÃO MECÂNICA

COMPANHIA DE ELETRICIDADE  
DO ESTADO DA BAHIA  
AV. EDGARD SANTOS, 300,  
CABULA VI, SALVADOR, BAHIA  
CEP 41181-900  
CNPJ 15.139.629/0001-94  
INSCRIÇÃO ESTADUAL 00478696NO



NEOENERGIA  
COELBA

Tarifa Social de Energia Elétrica - Lei 10.438, de 26/04/02  
TELEATENDIMENTO: 116 ou 0800 276 0116  
(Ligação gratuita de telefones fixos e móveis)  
Atendimento ao deficiente auditivo ou de fala: 0800 701 0155  
Ouvidoria: 0800 071 7676 | SMS Falta de energia: 28116  
Agência Nacional de Energia Elétrica - ANEEL 167  
(Ligação gratuita de telefones fixos e móveis)  
neoenergiaoelba.com.br

DADOS DO CLIENTE

MINISTERIO PUBLICO DA BAHIA

CNPJ: 04.142.491/0001-66

DATA DE VENCIMENTO  
26/04/2022

TOTAL A PAGAR (R\$)  
294,65

DATA DA EMISSÃO DA NOTA FISCAL  
29/03/2022

DATA DA APRESENTAÇÃO  
05/04/2022

NÚMERO DA NOTA FISCAL  
598687214

CONTA CONTRATO  
7041387283

Nº DO CLIENTE  
1001729979

Nº DA INSTALAÇÃO  
4007982

CLASSIFICAÇÃO

B3 PODER PUBLICO - ESTADUAL OU DISTRITAL  
Conv. Monômio - Trifásico

RESERVADO AO FISCO

9C09.1D75.77A9.8ED1.FB77.A5E6.5998.5EFB

DESCRIÇÃO DA NOTA FISCAL

	QUANTIDADE	PREÇO(R\$)	VALOR(R\$)
Consumo Ativo(kWh)-TUSD	325,0000000	0,41396461	134,53
Consumo Ativo(kWh)-TE	325,0000000	0,23603615	76,71
Acréscimo Bandeira AMARELA			48,41
Contrib. Ilum. Pública Municipal			35,00

TOTAL DA FATURA 294,65

INFORMAÇÕES DE TRIBUTOS

BASE DE CALCULO	ICMS	VALOR DO IMPOSTO	BASE DE CALCULO	PIS	VALOR DO IMPOSTO	BASE DE CALCULO	COFINS	VALOR DO IMPOSTO
	%			%			%	
			259,65	0,83	2,15	259,65	3,86	10,02

Tarifas Aplicadas	
Consumo Ativo(kWh)-TUSD	0,39458000
Consumo Ativo(kWh)-TE	0,22499000

HISTÓRICO DO CONSUMO

	kWh
MAR 22	325
FEV 22	334
JAN 22	305
DEZ 21	329
NOV 21	283
OUT 21	284
SET 21	214
AGO 21	182
JUL 21	194
JUN 21	193
MAI 21	294
ABR 21	397
MAR 21	405

COMPOSIÇÃO DO CONSUMO

Geração de Energia	R\$ 108,84	41,91%
Transmissão	R\$ 17,00	6,55%
Distribuição (Coelba)	R\$ 83,80	32,27%
Perdas de Energia	R\$ 16,56	6,38%
Encargos Setoriais	R\$ 21,28	8,20%
Tributos	R\$ 12,17	4,69%
Total	R\$ 259,65	100%

DEMONSTRATIVO DE CONSUMO DESTA NOTA FISCAL

NÚMERO DO MEDIDOR	TIPO DA FUNÇÃO	ANTERIOR		ATUAL		Nº DIAS	CONSTANTE	AJUSTE	CONSUMO (kWh)
		DATA	LEITURA	DATA	LEITURA				
1182269952	CAT CRT	03/02/2022	17.386,00	04/03/2022	17.711,00	29	1,00000		325,00
1182269952		03/02/2022	3.833,00	04/03/2022	3.934,00	29	1,00000		101,00

DATA PREVISTA DA PRÓXIMA LEITURA: 04/04/2022

DURAÇÃO E FREQUÊNCIA DAS INTERRUPTÕES

DESCRIÇÃO	CONJUNTO	VALOR APURADO	LIMITE MENSAL	LIMITE TRIM.	LIMITE ANUAL
DIC-Nº de horas sem Energia	RIBEIRA DO POMBAL	jan/2022			
FIC-Nº de vezes sem Energia		0,0000	6,03	12,06	24,12
DMIC-Duração máxima de interrupção contínua		0,0000	3,30	6,60	13,20
		0,0000	3,54	0,00	0,00
DICRI-Duração de Interrupção em dia crítico		Limite DICRI: 12,22			
EUSD-Valor do Encargo de uso do sistema de distribuição = R\$ 128,23					
Todo Consumidor pode solicitar a apuração dos indicadores DIC, FIC, DMIC e DICRI a qualquer tempo.					

INFORMAÇÕES IMPORTANTES

Na data da leitura a bandeira em vigor é a Escassez Hídrica de R\$ 142/MWh, conforme Res. CREG 03/2021. O cliente é compensado quando há violação na continuidade individual ou do nível de tensão de fornecimento. Isenção do ICMS conforme Art.22, III do RICMS-Ba. Pagto. em atraso gera multa 2%(Res414/ANEEL), Juros 1%a.m(Lei 10.438/02) e atualização monetária no próx. mês. O Cliente é compensado quando há descumprimento do prazo definido para os padrões de atendimento comercial. Acréscimos legais serão aplicados sobre a COSIP paga em atraso, conforme Legislação Municipal. Esta Nota Fiscal faz parte do Doc. Pgto. nº 610047282005 da Conta Contrato Coletiva nº 6310000017. Regras para cobrança da contribuição para o custeio do serviço de iluminação pública (COSIP) estão à disposição no site [www.neoenergiaoelba.com.br/Poder Público/Contribuição de Iluminação Pública](http://www.neoenergiaoelba.com.br/Poder Público/Contribuição de Iluminação Pública). A Iluminação Pública é de responsabilidade da Prefeitura.

NÍVEIS DE TENSÃO

TENSÃO NOMINAL (V)	LIMITE DE VARIAÇÃO(V)	
	MÍNIMO	MÁXIMO
220 380	202 350	231 399

AUTENTICAÇÃO MECÂNICA

DESTAQUE AQUI

CONTA CONTRATO 7041387283	MÊS/ANO 03/2022	TOTAL A PAGAR(R\$) 294,65	VENCIMENTO 26/04/2022
------------------------------	--------------------	------------------------------	--------------------------

838300000020 946500300076 041387283100 116649179938



TALÃO DE PAGAMENTO

Evite dobrar, perfurar ou rasurar.  
Este canhoto será usado  
em leitora ótica.

AUTENTICAÇÃO MECÂNICA

ATA DE FORMALIZAÇÃO - 29/03/2022 - 08:08:00

ATA DE FORMALIZAÇÃO - 29/03/2022 - 08:08:00

COMPANHIA DE ELETRICIDADE  
DO ESTADO DA BAHIA  
AV. EDGARD SANTOS, 300,  
CABULA VI, SALVADOR, BAHIA  
CEP 41181-900  
CNPJ 15.139.629/0001-94  
INSCRIÇÃO ESTADUAL 00478696NO



NEOENERGIA  
COELBA

Tarifa Social de Energia Elétrica - Lei 10.438, de 26/04/02  
TELEATENDIMENTO: 116 ou 0800 276 0116  
(Ligação gratuita de telefones fixos e móveis)  
Atendimento ao deficiente auditivo ou de fala: 0800 701 0155  
Ouvidoria: 0800 071 7676 | SMS Falta de energia: 28116  
Agência Nacional de Energia Elétrica - ANEEL 167  
(Ligação gratuita de telefones fixos e móveis)  
neoenergiaoelba.com.br

DADOS DO CLIENTE

MINISTERIO PUBLICO DA BAHIA

CNPJ: 04.142.491/0001-66

DATA DE VENCIMENTO  
26/04/2022

TOTAL A PAGAR (R\$)  
285,22

DATA DA EMISSÃO DA NOTA FISCAL  
29/03/2022

DATA DA APRESENTAÇÃO  
05/04/2022

NÚMERO DA NOTA FISCAL  
598687215

CONTA CONTRATO  
7045992890

Nº DO CLIENTE  
1001729979

Nº DA INSTALAÇÃO  
3744920

CLASSIFICAÇÃO

B3 PODER PUBLICO - ESTADUAL OU DISTRITAL  
Conv. Monômia - Trifásico

RESERVADO AO FISCO

00D2.71DE.6AFC.AD5F.24E0.BBA3.3CB7.A219

DESCRIÇÃO DA NOTA FISCAL

	QUANTIDADE	PREÇO(R\$)	VALOR(R\$)
Consumo Ativo(kWh)-TUSD	357,0000000	0,41396375	147,78
Consumo Ativo(kWh)-TE	357,0000000	0,23602641	84,26
Acréscimo Bandeira AMARELA			53,18

TOTAL DA FATURA 285,22

INFORMAÇÕES DE TRIBUTOS

ICMS		PIS		COFINS	
BASE DE CALCULO	%	BASE DE CALCULO	%	BASE DE CALCULO	%
		285,22	0,83	285,22	3,86
					11,01

Tarifas Aplicadas	
Consumo Ativo(kWh)-TUSD	0,39458000
Consumo Ativo(kWh)-TE	0,22499000

HISTÓRICO DO CONSUMO

	kWh
MAR 22	357
FEV 22	326
JAN 22	243
DEZ 21	285
NOV 21	389
OUT 21	382
SET 21	345
AGO 21	324
JUL 21	353
JUN 21	393
MAI 21	356
ABR 21	422
MAR 21	442

COMPOSIÇÃO DO CONSUMO

Geração de Energia	R\$ 119,55	41,91%
Transmissão	R\$ 18,68	6,55%
Distribuição (Coelba)	R\$ 92,05	32,27%
Perdas de Energia	R\$ 18,19	6,38%
Encargos Setoriais	R\$ 23,38	8,20%
Tributos	R\$ 13,37	4,69%
Total	R\$ 285,22	100%

DEMONSTRATIVO DE CONSUMO DESTA NOTA FISCAL

NÚMERO DO MEDIDOR	TIPO DA FUNÇÃO	ANTERIOR		ATUAL		Nº DIAS	CONSTANTE	AJUSTE	CONSUMO (kWh)
		DATA	LEITURA	DATA	LEITURA				
1010259266	CAT CRT	05/02/2022	43.074,00	08/03/2022	43.431,00	31	1,00000		357,00
1010259266		05/02/2022	10.110,00	08/03/2022	10.263,00	31	1,00000		153,00

DATA PREVISTA DA PRÓXIMA LEITURA: 06/04/2022

DURAÇÃO E FREQUÊNCIA DAS INTERRUPÇÕES

DESCRIÇÃO	CONJUNTO	VALOR APURADO	LIMITE MENSAL	LIMITE TRIM.	LIMITE ANUAL
DIC-Nº de horas sem Energia	POCOES	jan/2022			
FIC-Nº de vezes sem Energia		0,0000	6,15	12,30	24,60
DMIC-Duração máxima de interrupção contínua		0,0000	3,30	6,60	13,20
		0,0000	3,63	0,00	0,00
DICRI-Duração de Interrupção em dia crítico		Limite DICRI: 12,22			
EUSD-Valor do Encargo de uso do sistema de distribuição = R\$ 140,86					
Todo Consumidor pode solicitar a apuração dos indicadores DIC, FIC, DMIC e DICRI a qualquer tempo.					

INFORMAÇÕES IMPORTANTES

Na data da leitura a bandeira em vigor é a Escassez Hídrica de R\$ 142/MWh, conforme Res. CREG 03/2021. O cliente é compensado quando há violação na continuidade individual ou do nível de tensão de fornecimento. Isenção do ICMS conforme Art.22, III do RICMS-Ba. Pagto. em atraso gera multa 2%(Res414/ANEEL), Juros 1%a.m(Lei 10.438/02) e atualização monetária no próx. mês. O Cliente é compensado quando há descumprimento do prazo definido para os padrões de atendimento comercial. Esta Nota Fiscal faz parte do Doc. Pgto. nº 610047282005 da Conta Contrato Coletiva nº 6310000017. Regras para cobrança da contribuição para o custeio do serviço de iluminação pública (COSIP) estão à disposição no site www.neoenergiaoelba.com.br/Poder Público/Contribuição de Iluminação Pública. Informações Suplementares disponíveis no site www.neoenergiaoelba.com.br, Agência Virtual ou Lojas de Atendimento. A Iluminação Pública é de responsabilidade da Prefeitura.

NÍVEIS DE TENSÃO

TENSÃO NOMINAL (V)	LIMITE DE VARIAÇÃO(V)	
	MÍNIMO	MÁXIMO
220 380	202 350	231 399

AUTENTICAÇÃO MECÂNICA

DESTAQUE AQUI

CONTA CONTRATO 7045992890	MÊS/ANO 03/2022	TOTAL A PAGAR(R\$) 285,22	VENCIMENTO 26/04/2022
------------------------------	--------------------	------------------------------	--------------------------

838700000028 852200300079 045992890101 116649180030



TALÃO DE PAGAMENTO

Evite dobrar, perfurar ou rasurar.  
Este canhoto será usado  
em leitora ótica.

AUTENTICAÇÃO MECÂNICA



COMPANHIA DE ELETRICIDADE  
DO ESTADO DA BAHIA  
AV. EDGARD SANTOS, 300,  
CABULA VI, SALVADOR, BAHIA  
CEP 41181-900  
CNPJ 15.139.629/0001-94  
INSCRIÇÃO ESTADUAL 00478696NO



NEOENERGIA  
COELBA

Tarifa Social de Energia Elétrica - Lei 10.438, de 26/04/02  
TELEATENDIMENTO: 116 ou 0800 276 0116  
(Ligação gratuita de telefones fixos e móveis)  
Atendimento ao deficiente auditivo ou de fala: 0800 701 0155  
Ouvidoria: 0800 071 7676 | SMS Falta de energia: 28116  
Agência Nacional de Energia Elétrica - ANEEL 167  
(Ligação gratuita de telefones fixos e móveis)  
neoenergiaoelba.com.br

DADOS DO CLIENTE

MINISTERIO PUBLICO DA BAHIA

CNPJ: 04.142.491/0001-66

DATA DE VENCIMENTO  
26/04/2022

TOTAL A PAGAR (R\$)  
560,97

DATA DA EMISSÃO DA NOTA FISCAL  
29/03/2022

DATA DA APRESENTAÇÃO  
05/04/2022

NÚMERO DA NOTA FISCAL  
598687216

CONTA CONTRATO  
7046627649

Nº DO CLIENTE  
1001729979

Nº DA INSTALAÇÃO  
1807443

CLASSIFICAÇÃO

B3 PODER PUBLICO - ESTADUAL OU DISTRITAL  
Conv. Monômia - Monofásico

RESERVADO AO FISCO

94BF.0FAA.991D.974B.4A86.3F16.44DF.C13C

DESCRIÇÃO DA NOTA FISCAL

	QUANTIDADE	PREÇO(R\$)	VALOR(R\$)
Consumo Ativo(kWh)-TUSD	602,0000000	0,41396538	249,20
Consumo Ativo(kWh)-TE	602,0000000	0,23603651	142,09
Acréscimo Bandeira AMARELA			89,68
Contrib. Ilum. Pública Municipal			80,00

TOTAL DA FATURA 560,97

INFORMAÇÕES DE TRIBUTOS

ICMS		PIS		COFINS	
BASE DE CALCULO	%	BASE DE CALCULO	%	BASE DE CALCULO	%
		480,97	0,83	3,99	3,86

Tarifas Aplicadas	
Consumo Ativo(kWh)-TUSD	0,39458000
Consumo Ativo(kWh)-TE	0,22499000

HISTÓRICO DO CONSUMO

	kWh
MAR 22	602
FEV 22	484
JAN 22	441
DEZ 21	442
NOV 21	516
OUT 21	458
SET 21	433
AGO 21	289
JUL 21	290
JUN 21	329
MAI 21	426
ABR 21	281
MAR 21	363

COMPOSIÇÃO DO CONSUMO

Geração de Energia	R\$ 201,62	41,91%
Transmissão	R\$ 31,49	6,55%
Distribuição (Coelba)	R\$ 155,22	32,27%
Perdas de Energia	R\$ 30,67	6,38%
Encargos Setoriais	R\$ 39,42	8,20%
Tributos	R\$ 22,55	4,69%
Total	R\$ 480,97	100%

DEMONSTRATIVO DE CONSUMO DESTA NOTA FISCAL

NÚMERO DO MEDIDOR	TIPO DA FUNÇÃO	ANTERIOR		ATUAL		Nº DIAS	CONSTANTE	AJUSTE	CONSUMO (kWh)
		DATA	LEITURA	DATA	LEITURA				
1143379210	CAT	23/02/2022	30.575,00	28/03/2022	31.177,00	33	1,00000		602,00

DATA PREVISTA DA PRÓXIMA LEITURA: 27/04/2022

DURAÇÃO E FREQUÊNCIA DAS INTERRUPÇÕES

DESCRIÇÃO	CONJUNTO	VALOR APURADO	LIMITE MENSAL	LIMITE TRIM.	LIMITE ANUAL
DIC-Nº de horas sem Energia	GANDU	jan/2022			
FIC-Nº de vezes sem Energia		0,0000	6,15	12,30	24,60
DMIC-Duração máxima de interrupção contínua		0,0000	3,36	6,72	13,45
		0,0000	3,63	0,00	0,00
DICRI-Duração de Interrupção em dia crítico		Limite DICRI: 12,22			
EUSD-Valor do Encargo de uso do sistema de distribuição = R\$ 237,53					
Todo Consumidor pode solicitar a apuração dos indicadores DIC, FIC, DMIC e DICRI a qualquer tempo.					

INFORMAÇÕES IMPORTANTES

Na data da leitura a bandeira em vigor é a Escassez Hídrica de R\$ 142/MWh, conforme Res. CREG 03/2021. O cliente é compensado quando há violação na continuidade individual ou do nível de tensão de fornecimento. Isenção do ICMS conforme Art.22, III do RICMS-Ba. Pagto. em atraso gera multa 2%(Res414/ANEEL), Juros 1%a.m(Lei 10.438/02) e atualização monetária no próx. mês. O Cliente é compensado quando há descumprimento do prazo definido para os padrões de atendimento comercial. Esta Nota Fiscal faz parte do Doc. Pgto. nº 610047282005 da Conta Contrato Coletiva nº 6310000017. Regras para cobrança da contribuição para o custeio do serviço de iluminação pública (COSIP) estão à disposição no site www.neoenergiaoelba.com.br/Poder Público/Contribuição de Iluminação Pública. Informações Suplementares disponíveis no site www.neoenergiaoelba.com.br, Agência Virtual ou Lojas de Atendimento. A Iluminação Pública é de responsabilidade da Prefeitura.

NÍVEIS DE TENSÃO

TENSÃO NOMINAL (V)	LIMITE DE VARIAÇÃO(V)	
	MÍNIMO	MÁXIMO
220	202	231

AUTENTICAÇÃO MECÂNICA

DESTAQUE AQUI

CONTA CONTRATO 7046627649	MÊS/ANO 03/2022	TOTAL A PAGAR(R\$) 560,97	VENCIMENTO 26/04/2022
------------------------------	--------------------	------------------------------	--------------------------

838000000050 609700300076 046627649104 116649180138



TALÃO DE PAGAMENTO

Evite dobrar, perfurar ou rasurar.  
Este canhoto será usado  
em leitora ótica.

AUTENTICAÇÃO MECÂNICA

COMPANHIA DE ELETRICIDADE  
DO ESTADO DA BAHIA  
AV. EDGARD SANTOS, 300,  
CABULA VI, SALVADOR, BAHIA  
CEP 41181-900  
CNPJ 15.139.629/0001-94  
INSCRIÇÃO ESTADUAL 00478696NO



NEOENERGIA  
COELBA

Tarifa Social de Energia Elétrica - Lei 10.438, de 26/04/02  
TELEATENDIMENTO: 116 ou 0800 276 0116  
(Ligação gratuita de telefones fixos e móveis)  
Atendimento ao deficiente auditivo ou de fala: 0800 701 0155  
Ouvidoria: 0800 071 7676 | SMS Falta de energia: 28116  
Agência Nacional de Energia Elétrica - ANEEL 167  
(Ligação gratuita de telefones fixos e móveis)  
neoenergiacoelba.com.br

DADOS DO CLIENTE

MINISTERIO PUBLICO DA BAHIA

CNPJ: 04.142.491/0001-66

DATA DE VENCIMENTO  
26/04/2022

TOTAL A PAGAR (R\$)  
1.636,56

DATA DA EMISSÃO DA NOTA FISCAL  
29/03/2022

DATA DA APRESENTAÇÃO  
05/04/2022

NÚMERO DA NOTA FISCAL  
598687217

CONTA CONTRATO  
7050259913

Nº DO CLIENTE  
1001729979

Nº DA INSTALAÇÃO  
563821

CLASSIFICAÇÃO

B3 PODER PUBLICO - ESTADUAL OU DISTRITAL  
Conv. Monômio - Trifásico

RESERVADO AO FISCO

65E9.9D3C.16BE.DC68.E540.856A.8305.990A

DESCRIÇÃO DA NOTA FISCAL

	QUANTIDADE	PREÇO(R\$)	VALOR(R\$)
Consumo Ativo(kWh)-TUSD	1.873,0000000	0,41399270	775,40
Consumo Ativo(kWh)-TE	1.873,0000000	0,23605246	442,12
Acréscimo Bandeira AMARELA			279,04
Contrib. Ilum. Pública Municipal			140,00

TOTAL DA FATURA 1.636,56

INFORMAÇÕES DE TRIBUTOS

ICMS		PIS		COFINS	
BASE DE CALCULO	%	BASE DE CALCULO	%	BASE DE CALCULO	%
		1.496,56	0,83	1.496,56	3,86

Tarifas Aplicadas	
Consumo Ativo(kWh)-TUSD	0,39458000
Consumo Ativo(kWh)-TE	0,22499000

HISTÓRICO DO CONSUMO

	kWh
MAR 22	1873
FEV 22	1742
JAN 22	970
DEZ 21	1676
NOV 21	1260
OUT 21	1451
SET 21	922
AGO 21	684
JUL 21	651
JUN 21	1004
MAI 21	1272
ABR 21	1642
MAR 21	1581

COMPOSIÇÃO DO CONSUMO

Geração de Energia	R\$ 627,33	41,91%
Transmissão	R\$ 97,99	6,55%
Distribuição (Coelba)	R\$ 482,97	32,27%
Perdas de Energia	R\$ 95,42	6,38%
Encargos Setoriais	R\$ 122,67	8,20%
Tributos	R\$ 70,18	4,69%
Total	R\$ 1.496,56	100%

DEMONSTRATIVO DE CONSUMO DESTA NOTA FISCAL

NÚMERO DO MEDIDOR	TIPO DA FUNÇÃO	ANTERIOR		ATUAL		Nº DIAS	CONSTANTE	AJUSTE	CONSUMO (kWh)
		DATA	LEITURA	DATA	LEITURA				
1120380768	CAT	12/02/2022	64.844,00	16/03/2022	66.717,00	32	1,00000		1.873,00

DATA PREVISTA DA PRÓXIMA LEITURA: 13/04/2022

DURAÇÃO E FREQUÊNCIA DAS INTERRUPTÕES

DESCRIÇÃO	CONJUNTO	VALOR APURADO	LIMITE MENSAL	LIMITE TRIM.	LIMITE ANUAL
DIC-Nº de horas sem Energia	BRUMADO	jan/2022 0.6239	5,43	10,86	21,73
FIC-Nº de vezes sem Energia		0.0003	3,23	6,47	12,95
DMIC-Duração máxima de interrupção contínua		0.6239	3,11	0,00	0,00
DICRI-Duração de Interrupção em dia crítico		Limite DICRI: 12,22			
EUSD-Valor do Encargo de uso do sistema de distribuição = R\$ 739,04					
Todo Consumidor pode solicitar a apuração dos indicadores DIC, FIC, DMIC e DICRI a qualquer tempo.					

INFORMAÇÕES IMPORTANTES

Na data da leitura a bandeira em vigor é a Escassez Hídrica de R\$ 142/MWh, conforme Res. CREG 03/2021. O cliente é compensado quando há violação na continuidade individual ou do nível de tensão de fornecimento. Isenção do ICMS conforme Art.22, III do RICMS-Ba. Pagto. em atraso gera multa 2%(Res414/ANEEL), Juros 1%a.m(Lei 10.438/02) e atualização monetária no próx. mês O Cliente é compensado quando há descumprimento do prazo definido para os padrões de atendimento comercial. Esta Nota Fiscal faz parte do Doc. Pgto. nº 610047282005 da Conta Contrato Coletiva nº 6310000017. Regras para cobrança da contribuição para o custeio do serviço de iluminação pública (COSIP) estão à disposição no site www.neoenergiacoelba.com.br/Poder Público/Contribuição de Iluminação Pública. Informações Suplementares disponíveis no site www.neoenergiacoelba.com.br, Agência Virtual ou Lojas de Atendimento. A Iluminação Pública é de responsabilidade da Prefeitura.

NÍVEIS DE TENSÃO

TENSÃO NOMINAL (V)	LIMITE DE VARIAÇÃO(V)	
	MÍNIMO	MÁXIMO
220 380	202 350	231 399

AUTENTICAÇÃO MECÂNICA

DESTAQUE AQUI

CONTA CONTRATO 7050259913	MÊS/ANO 03/2022	TOTAL A PAGAR(R\$) 1.636,56	VENCIMENTO 26/04/2022
------------------------------	--------------------	--------------------------------	--------------------------

838200000169 365600300076 050259913100 116649180235



TALÃO DE PAGAMENTO

Evite dobrar, perfurar ou rasurar.  
Este canhoto será usado  
em leitora ótica.

AUTENTICAÇÃO MECÂNICA

COMPANHIA DE ELETRICIDADE  
DO ESTADO DA BAHIA  
AV. EDGARD SANTOS, 300,  
CABULA VI, SALVADOR, BAHIA  
CEP 41181-900  
CNPJ 15.139.629/0001-94  
INSCRIÇÃO ESTADUAL 00478696NO



NEOENERGIA  
COELBA

Tarifa Social de Energia Elétrica - Lei 10.438, de 26/04/02  
TELEATENDIMENTO: 116 ou 0800 276 0116  
(Ligação gratuita de telefones fixos e móveis)  
Atendimento ao deficiente auditivo ou de fala: 0800 701 0155  
Ouvidoria: 0800 071 7676 | SMS Falta de energia: 28116  
Agência Nacional de Energia Elétrica - ANEEL 167  
(Ligação gratuita de telefones fixos e móveis)  
neoenergiacoelba.com.br

#### DADOS DO CLIENTE

MINISTERIO PUBLICO DA BAHIA

CNPJ: 04.142.491/0001-66

DATA DE VENCIMENTO  
**26/04/2022**

TOTAL A PAGAR (R\$)  
**660,77**

DATA DA EMISSÃO DA NOTA FISCAL  
**29/03/2022**

DATA DA APRESENTAÇÃO  
**05/04/2022**

NÚMERO DA NOTA FISCAL  
**598687218**

CONTA CONTRATO  
**7052093141**

Nº DO CLIENTE  
1001729979

Nº DA INSTALAÇÃO  
80093903

#### CLASSIFICAÇÃO

B3 PODER PUBLICO - ESTADUAL OU DISTRITAL  
Conv. Monômia - Trifásico

#### RESERVADO AO FISCO

D5D0.E027.C530.32DD.1CCD.0294.0A23.0364

### DESCRIÇÃO DA NOTA FISCAL

	QUANTIDADE	PREÇO(R\$)	VALOR(R\$)
Consumo Ativo(kWh)-TUSD	739,0000000	0,41397106	305,92
Consumo Ativo(kWh)-TE	739,0000000	0,23604548	174,43
Acréscimo Bandeira AMARELA			110,08
Contrib. Ilum. Pública Municipal			70,34

TOTAL DA FATURA **660,77**

#### INFORMAÇÕES DE TRIBUTOS

ICMS		PIS		COFINS	
BASE DE CALCULO	VALOR DO IMPOSTO	BASE DE CALCULO	VALOR DO IMPOSTO	BASE DE CALCULO	VALOR DO IMPOSTO
		590,43	0,83	4,90	590,43
				3,86	22,79

Tarifas Aplicadas	
Consumo Ativo(kWh)-TUSD	0,39458000
Consumo Ativo(kWh)-TE	0,22499000

#### HISTÓRICO DO CONSUMO

	kWh
MAR 22	739
FEV 22	829
JAN 22	480
DEZ 21	1081
NOV 21	1008
OUT 21	1093
SET 21	637
AGO 21	488
JUL 21	411
JUN 21	545
MAI 21	739
ABR 21	571
MAR 21	654

#### COMPOSIÇÃO DO CONSUMO

Geração de Energia	R\$ 247,49	41,91%
Transmissão	R\$ 38,66	6,55%
Distribuição (Coelba)	R\$ 190,54	32,27%
Perdas de Energia	R\$ 37,65	6,38%
Encargos Setoriais	R\$ 48,40	8,20%
Tributos	R\$ 27,69	4,69%
Total	R\$ 590,43	100%

#### DEMONSTRATIVO DE CONSUMO DESTA NOTA FISCAL

NÚMERO DO MEDIDOR	TIPO DA FUNÇÃO	ANTERIOR		ATUAL		Nº DIAS	CONSTANTE	AJUSTE	CONSUMO (kWh)
		DATA	LEITURA	DATA	LEITURA				
1182244925	CAT	10/02/2022	19.856,00	14/03/2022	20.595,00	32	1,00000		739,00

DATA PREVISTA DA PRÓXIMA LEITURA: 11/04/2022

#### DURAÇÃO E FREQUÊNCIA DAS INTERRUPTÕES

DESCRIÇÃO	CONJUNTO	VALOR APURADO	LIMITE MENSAL	LIMITE TRIM.	LIMITE ANUAL
DIC-Nº de horas sem Energia	RIO DAS PEDRAS	jan/2022			
		0,0594	5,07	10,15	20,30
DIC-Nº de vezes sem Energia		0,0003	3,17	6,35	12,70
DMIC-Duração máxima de interrupção contínua		0,0594	2,86	0,00	0,00
DICRI-Duração de Interrupção em dia crítico		Limite DICRI: 12,22			
EUSD-Valor do Encargo de uso do sistema de distribuição = R\$ 291,59					
Todo Consumidor pode solicitar a apuração dos indicadores DIC, FIC, DMIC e DICRI a qualquer tempo.					

#### INFORMAÇÕES IMPORTANTES

Na data da leitura a bandeira em vigor é a Escassez Hídrica de R\$ 142/MWh, conforme Res. CREG 03/2021. O cliente é compensado quando há violação na continuidade individual ou do nível de tensão de fornecimento. Isenção do ICMS conforme Art.22, III do RICMS-Ba. Pagto. em atraso gera multa 2%(Res414/ANEEL), Juros 1%a.m(Lei 10.438/02) e atualização monetária no próx. mês. O Cliente é compensado quando há descumprimento do prazo definido para os padrões de atendimento comercial. Esta Nota Fiscal faz parte do Doc. Pgto. nº 610047282005 da Conta Contrato Coletiva nº 6310000017. Regras para cobrança da contribuição para o custeio do serviço de iluminação pública (COSIP) estão à disposição no site [www.neoenergiacoelba.com.br/Poder Público/Contribuição de Iluminação Pública](http://www.neoenergiacoelba.com.br/Poder Público/Contribuição de Iluminação Pública). Informações Suplementares disponíveis no site [www.neoenergiacoelba.com.br](http://www.neoenergiacoelba.com.br), Agência Virtual ou Lojas de Atendimento. A Iluminação Pública é de responsabilidade da Prefeitura.

#### NÍVEIS DE TENSÃO

TENSÃO NOMINAL (V)	LIMITE DE VARIAÇÃO(V)	
	MÍNIMO	MÁXIMO
220 380	202 350	231 399

#### AUTENTICAÇÃO MECÂNICA

#### DESTAQUE AQUI

CONTA CONTRATO <b>7052093141</b>	MÊS/ANO <b>03/2022</b>	TOTAL A PAGAR(R\$) <b>660,77</b>	VENCIMENTO <b>26/04/2022</b>
-------------------------------------	---------------------------	-------------------------------------	---------------------------------

838000000068 607700300070 052093141109 116649180332



#### TALÃO DE PAGAMENTO

Evite dobrar, perfurar ou rasurar.  
Este canhoto será usado  
em leitora ótica.

#### AUTENTICAÇÃO MECÂNICA

COMPANHIA DE ELETRICIDADE  
DO ESTADO DA BAHIA  
AV. EDGARD SANTOS, 300,  
CABULA VI, SALVADOR, BAHIA  
CEP 41181-900  
CNPJ 15.139.629/0001-94  
INSCRIÇÃO ESTADUAL 00478696NO



NEOENERGIA  
COELBA

Tarifa Social de Energia Elétrica - Lei 10.438, de 26/04/02  
TELEATENDIMENTO: 116 ou 0800 276 0116  
(Ligação gratuita de telefones fixos e móveis)  
Atendimento ao deficiente auditivo ou de fala: 0800 701 0155  
Ouvidoria: 0800 071 7676 | SMS Falta de energia: 28116  
Agência Nacional de Energia Elétrica - ANEEL 167  
(Ligação gratuita de telefones fixos e móveis)  
neoenergiaoelba.com.br

#### DADOS DO CLIENTE

MINISTERIO PUBLICO DA BAHIA

CNPJ: 04.142.491/0001-66

DATA DE VENCIMENTO  
**26/04/2022**

TOTAL A PAGAR (R\$)  
**26,88**

DATA DA EMISSÃO DA NOTA FISCAL  
**29/03/2022**

DATA DA APRESENTAÇÃO  
**05/04/2022**

NÚMERO DA NOTA FISCAL  
**598687219**

CONTA CONTRATO  
**7052397825**

Nº DO CLIENTE  
1001729979

Nº DA INSTALAÇÃO  
3972082

#### CLASSIFICAÇÃO

B3 PODER PUBLICO - ESTADUAL OU DISTRITAL  
Conv. Monômia - Monofásico

#### RESERVADO AO FISCO

C871.A1F9.DEAC.F760.2F5E.352D.830F.CC17

#### DESCRIÇÃO DA NOTA FISCAL

	QUANTIDADE	PREÇO(R\$)	VALOR(R\$)
Consumo Ativo(kWh)-TUSD	30,0000000	0,41358000	12,40
Consumo Ativo(kWh)-TE	30,0000000	0,23565666	7,06
Acréscimo Bandeira AMARELA			4,46
Contrib. Ilum. Pública Municipal			2,96

TOTAL DA FATURA **26,88**

#### INFORMAÇÕES DE TRIBUTOS

ICMS		PIS		COFINS	
BASE DE CALCULO	%	BASE DE CALCULO	%	BASE DE CALCULO	%
		23,92	0,83	23,92	3,86
			0,19		0,92

#### Tarifas Aplicadas

Consumo Ativo(kWh)-TUSD 0,39458000  
Consumo Ativo(kWh)-TE 0,22499000

#### HISTÓRICO DO CONSUMO

	kWh
MAR 22	30
FEV 22	30
JAN 22	30
DEZ 21	30
NOV 21	30
OUT 21	30
SET 21	30
AGO 21	30
JUL 21	30
JUN 21	30
MAI 21	30
ABR 21	30
MAR 21	30

Faturado pelo mínimo da fase  
- Custo de Disponibilidade,  
Artigo 98, Resolução ANEEL  
414/2010.

#### DEMONSTRATIVO DE CONSUMO DESTA NOTA FISCAL

NÚMERO DO MEDIDOR	TIPO DA FUNÇÃO	ANTERIOR		ATUAL		Nº DIAS	CONSTANTE	AJUSTE	CONSUMO (kWh)
		DATA	LEITURA	DATA	LEITURA				
40128425	CAT	04/02/2022	11.099,00	07/03/2022	11.099,00	31	1,00000		0,00

DATA PREVISTA DA PRÓXIMA LEITURA: 05/04/2022

#### DURAÇÃO E FREQUÊNCIA DAS INTERRUPTÕES

DESCRIÇÃO	CONJUNTO	VALOR APURADO	LIMITE MENSAL	LIMITE TRIM.	LIMITE ANUAL
DIC-Nº de horas sem Energia	RIACHAO DO JACUIPE	jan/2022			
FIC-Nº de vezes sem Energia		0,0000	6,03	12,06	24,12
DMIC-Duração máxima de interrupção contínua		0,0000	3,30	6,60	13,20
DICRI-Duração de Interrupção em dia crítico		0,0000	3,54	0,00	0,00
		Limite DICRI: 12,22			
EUSD-Valor do Encargo de uso do sistema de distribuição = R\$ 11,83					
Todo Consumidor pode solicitar a apuração dos indicadores DIC, FIC, DMIC e DICRI a qualquer tempo.					

#### INFORMAÇÕES IMPORTANTES

Na data da leitura a bandeira em vigor é a Escassez Hídrica de R\$ 142/MWh, conforme Res. CREG 03/2021. O cliente é compensado quando há violação na continuidade individual ou do nível de tensão de fornecimento. Isenção do ICMS conforme Art.22, III do RICMS-Ba. Pagto. em atraso gera multa 2%(Res414/ANEEL), Juros 1%a.m(Lei 10.438/02) e atualização monetária no próx. mês. O Cliente é compensado quando há descumprimento do prazo definido para os padrões de atendimento comercial. Esta Nota Fiscal faz parte do Doc. Pgto. nº 610047282005 da Conta Contrato Coletiva nº 6310000017. Regras para cobrança da contribuição para o custeio do serviço de iluminação pública (COSIP) estão à disposição no site [www.neoenergiaoelba.com.br/Poder Público/Contribuição de Iluminação Pública](http://www.neoenergiaoelba.com.br/Poder Público/Contribuição de Iluminação Pública). Informações Suplementares disponíveis no site [www.neoenergiaoelba.com.br](http://www.neoenergiaoelba.com.br), Agência Virtual ou Lojas de Atendimento. A Iluminação Pública é de responsabilidade da Prefeitura.

#### NÍVEIS DE TENSÃO

TENSÃO NOMINAL (V)	LIMITE DE VARIAÇÃO(V)	
	MÍNIMO	MÁXIMO
220	202	231

#### AUTENTICAÇÃO MECÂNICA

#### DESTAQUE AQUI

CONTA CONTRATO <b>7052397825</b>	MÊS/ANO <b>03/2022</b>	TOTAL A PAGAR(R\$) <b>26,88</b>	VENCIMENTO <b>26/04/2022</b>
-------------------------------------	---------------------------	------------------------------------	---------------------------------

838200000002 268800300078 052397825105 116649180430



#### TALÃO DE PAGAMENTO

Evite dobrar, perfurar ou rasurar.  
Este canhoto será usado  
em leitora ótica.

#### AUTENTICAÇÃO MECÂNICA

COMPANHIA DE ELETRICIDADE  
DO ESTADO DA BAHIA  
AV. EDGARD SANTOS, 300,  
CABULA VI, SALVADOR, BAHIA  
CEP 41181-900  
CNPJ 15.139.629/0001-94  
INSCRIÇÃO ESTADUAL 00478696NO



NEOENERGIA  
COELBA

Tarifa Social de Energia Elétrica - Lei 10.438, de 26/04/02  
TELEATENDIMENTO: 116 ou 0800 276 0116  
(Ligação gratuita de telefones fixos e móveis)  
Atendimento ao deficiente auditivo ou de fala: 0800 701 0155  
Ouvidoria: 0800 071 7676 | SMS Falta de energia: 28116  
Agência Nacional de Energia Elétrica - ANEEL 167  
(Ligação gratuita de telefones fixos e móveis)  
neoenergiaoelba.com.br

#### DADOS DO CLIENTE

MINISTERIO PUBLICO DA BAHIA

CNPJ: 04.142.491/0001-66

DATA DE VENCIMENTO  
**26/04/2022**

TOTAL A PAGAR (R\$)  
**775,98**

DATA DA EMISSÃO DA NOTA FISCAL  
**29/03/2022**

DATA DA APRESENTAÇÃO  
**05/04/2022**

NÚMERO DA NOTA FISCAL  
**598687220**

CONTA CONTRATO  
**7053443979**

Nº DO CLIENTE  
1001729979

Nº DA INSTALAÇÃO  
40096309

#### CLASSIFICAÇÃO

B3 PODER PUBLICO - ESTADUAL OU DISTRITAL  
Conv. Monômia - Trifásico

#### RESERVADO AO FISCO

E953.4D82.5963.414D.9F43.A0A7.3110.5041

### DESCRIÇÃO DA NOTA FISCAL

	QUANTIDADE	PREÇO(R\$)	VALOR(R\$)
Consumo Ativo(kWh)-TUSD	829,0000000	0,41397686	343,18
Consumo Ativo(kWh)-TE	829,0000000	0,23605151	195,68
Acréscimo Bandeira AMARELA			123,49
Contrib. Ilum. Pública Municipal			113,63

TOTAL DA FATURA **775,98**

#### INFORMAÇÕES DE TRIBUTOS

ICMS		PIS		COFINS	
BASE DE CALCULO	%	BASE DE CALCULO	%	BASE DE CALCULO	%
		662,35	0,83	5,49	3,86

Tarifas Aplicadas	
Consumo Ativo(kWh)-TUSD	0,39458000
Consumo Ativo(kWh)-TE	0,22499000

#### HISTÓRICO DO CONSUMO

	kWh
MAR 22	829
FEV 22	602
JAN 22	481
DEZ 21	706
NOV 21	576
OUT 21	579
SET 21	373
AGO 21	427
JUL 21	481
JUN 21	680
MAI 21	276
ABR 21	342
MAR 21	1035

#### COMPOSIÇÃO DO CONSUMO

Geração de Energia	R\$ 277,65	41,91%
Transmissão	R\$ 43,37	6,55%
Distribuição (Coelba)	R\$ 213,76	32,27%
Perdas de Energia	R\$ 42,23	6,38%
Encargos Setoriais	R\$ 54,29	8,20%
Tributos	R\$ 31,05	4,69%
Total	R\$ 662,35	100%

#### DEMONSTRATIVO DE CONSUMO DESTA NOTA FISCAL

NÚMERO DO MEDIDOR	TIPO DA FUNÇÃO	ANTERIOR		ATUAL		Nº DIAS	CONSTANTE	AJUSTE	CONSUMO (kWh)
		DATA	LEITURA	DATA	LEITURA				
1191115097	CAT CRT	03/02/2022	12.880,00	04/03/2022	13.709,00	29	1,00000		829,00
1191115097		03/02/2022	3.806,00	04/03/2022	3.710,00	29	1,00000		104,00

DATA PREVISTA DA PRÓXIMA LEITURA: 04/04/2022

#### DURAÇÃO E FREQUÊNCIA DAS INTERRUPTÕES

DESCRIÇÃO	CONJUNTO	VALOR APURADO	LIMITE MENSAL	LIMITE TRIM.	LIMITE ANUAL
DIC-Nº de horas sem Energia	SANTO AMARO	jan/2022			
FIC-Nº de vezes sem Energia		0,0000	5,55	11,10	22,21
DMIC-Duração máxima de interrupção contínua		0,0000	3,23	6,47	12,95
		0,0000	3,20	0,00	0,00
DICRI-Duração de Interrupção em dia crítico		Limite DICRI: 12,22			
EUSD-Valor do Encargo de uso do sistema de distribuição = R\$ 327,10					
Todo Consumidor pode solicitar a apuração dos indicadores DIC, FIC, DMIC e DICRI a qualquer tempo.					

#### INFORMAÇÕES IMPORTANTES

Na data da leitura a bandeira em vigor é a Escassez Hídrica de R\$ 142/MWh, conforme Res. CREG 03/2021. O cliente é compensado quando há violação na continuidade individual ou do nível de tensão de fornecimento. Isenção do ICMS conforme Art.22, III do RICMS-Ba. Pagto. em atraso gera multa 2%(Res414/ANEEL), Juros 1%a.m(Lei 10.438/02) e atualização monetária no próx. mês. O Cliente é compensado quando há descumprimento do prazo definido para os padrões de atendimento comercial. Esta Nota Fiscal faz parte do Doc. Pgto. nº 610047282005 da Conta Contrato Coletiva nº 6310000017. Regras para cobrança da contribuição para o custeio do serviço de iluminação pública (COSIP) estão à disposição no site [www.neoenergiaoelba.com.br/Poder Público/Contribuição de Iluminação Pública](http://www.neoenergiaoelba.com.br/Poder Público/Contribuição de Iluminação Pública). Informações Suplementares disponíveis no site [www.neoenergiaoelba.com.br](http://www.neoenergiaoelba.com.br), Agência Virtual ou Lojas de Atendimento. A Iluminação Pública é de responsabilidade da Prefeitura.

#### NÍVEIS DE TENSÃO

TENSÃO NOMINAL (V)	LIMITE DE VARIAÇÃO(V)	
	MÍNIMO	MÁXIMO
127 220	117 202	133 231

#### AUTENTICAÇÃO MECÂNICA

#### DESTAQUE AQUI

CONTA CONTRATO <b>7053443979</b>	MÊS/ANO <b>03/2022</b>	TOTAL A PAGAR(R\$) <b>775,98</b>	VENCIMENTO <b>26/04/2022</b>
-------------------------------------	---------------------------	-------------------------------------	---------------------------------

838500000075 759800300070 053443979104 116649180537



#### TALÃO DE PAGAMENTO

Evite dobrar, perfurar ou rasurar.  
Este canhoto será usado  
em leitora ótica.

#### AUTENTICAÇÃO MECÂNICA

COMPANHIA DE ELETRICIDADE  
DO ESTADO DA BAHIA  
AV. EDGARD SANTOS, 300,  
CABULA VI, SALVADOR, BAHIA  
CEP 41181-900  
CNPJ 15.139.629/0001-94  
INSCRIÇÃO ESTADUAL 00478696NO



NEOENERGIA  
COELBA

Tarifa Social de Energia Elétrica - Lei 10.438, de 26/04/02  
TELEATENDIMENTO: 116 ou 0800 276 0116  
(Ligação gratuita de telefones fixos e móveis)  
Atendimento ao deficiente auditivo ou de fala: 0800 701 0155  
Ouvidoria: 0800 071 7676 | SMS Falta de energia: 28116  
Agência Nacional de Energia Elétrica - ANEEL 167  
(Ligação gratuita de telefones fixos e móveis)  
neoenergiaoelba.com.br

DADOS DO CLIENTE

MINISTERIO PUBLICO DA BAHIA

CNPJ: 04.142.491/0001-66

DATA DE VENCIMENTO  
26/04/2022

TOTAL A PAGAR (R\$)  
870,10

DATA DA EMISSÃO DA NOTA FISCAL  
29/03/2022

DATA DA APRESENTAÇÃO  
05/04/2022

NÚMERO DA NOTA FISCAL  
598687221

CONTA CONTRATO  
7053786752

Nº DO CLIENTE  
1001729979

Nº DA INSTALAÇÃO  
1169415

CLASSIFICAÇÃO

B3 PODER PUBLICO - ESTADUAL OU DISTRITAL  
Conv. Monômio - Trifásico

RESERVADO AO FISCO

C4F2.6230.EFEF.27EC.FD3C.0D36.A986.6BDA

DESCRIÇÃO DA NOTA FISCAL

	QUANTIDADE	PREÇO(R\$)	VALOR(R\$)
Consumo Ativo(kWh)-TUSD	1.053,0000000	0,41398170	435,92
Consumo Ativo(kWh)-TE	1.053,0000000	0,23605362	248,56
Acréscimo Bandeira AMARELA			156,87
Contrib. Ilum. Pública Municipal			80,19
Compensação DMIC 01/22			51,44-

TOTAL DA FATURA 870,10

INFORMAÇÕES DE TRIBUTOS

ICMS		PIS		COFINS	
BASE DE CALCULO	%	BASE DE CALCULO	%	BASE DE CALCULO	%
		841,35	0,83	841,35	3,86
					32,47

Tarifas Aplicadas	
Consumo Ativo(kWh)-TUSD	0,39458000
Consumo Ativo(kWh)-TE	0,22499000

HISTÓRICO DO CONSUMO

	kWh
MAR 22	1053
FEV 22	945
JAN 22	438
DEZ 21	998
NOV 21	833
OUT 21	586
SET 21	390
AGO 21	303
JUL 21	267
JUN 21	381
MAI 21	356
ABR 21	495
MAR 21	600

COMPOSIÇÃO DO CONSUMO

Geração de Energia	R\$ 352,68	41,91%
Transmissão	R\$ 55,09	6,55%
Distribuição (Coelba)	R\$ 271,52	32,27%
Perdas de Energia	R\$ 53,65	6,38%
Encargos Setoriais	R\$ 68,96	8,20%
Tributos	R\$ 39,45	4,69%
Total	R\$ 841,35	100%

DEMONSTRATIVO DE CONSUMO DESTA NOTA FISCAL

NÚMERO DO MEDIDOR	TIPO DA FUNÇÃO	ANTERIOR		ATUAL		Nº DIAS	CONSTANTE	AJUSTE	CONSUMO (kWh)
		DATA	LEITURA	DATA	LEITURA				
1194488048	CAT	14/02/2022	10.139,00	17/03/2022	11.192,00	31	1,00000		1.053,00

DATA PREVISTA DA PRÓXIMA LEITURA: 14/04/2022

DURAÇÃO E FREQUÊNCIA DAS INTERRUPTÕES

DESCRIÇÃO	CONJUNTO	VALOR APURADO	LIMITE MENSAL	LIMITE TRIM.	LIMITE ANUAL
DIC-Nº de horas sem Energia	CONCEICAO DO COITE	jan/2022 9,1678	6,03	12,06	24,12
FIC-Nº de vezes sem Energia		0,0003	3,30	6,60	13,20
DMIC-Duração máxima de interrupção contínua		9,1678	3,54	0,00	0,00
DICRI-Duração de Interrupção em dia crítico		Limite DICRI: 12,22			
EUSD-Valor do Encargo de uso do sistema de distribuição = R\$ 415,49					
Todo Consumidor pode solicitar a apuração dos indicadores DIC, FIC, DMIC e DICRI a qualquer tempo.					

INFORMAÇÕES IMPORTANTES

Na data da leitura a bandeira em vigor é a Escassez Hídrica de R\$ 142/MWh, conforme Res. CREG 03/2021. O cliente é compensado quando há violação na continuidade individual ou do nível de tensão de fornecimento. Isenção do ICMS conforme Art.22, III do RICMS-Ba. Pagto. em atraso gera multa 2%(Res414/ANEEL), Juros 1%a.m(Lei 10.438/02) e atualização monetária no próx. mês O Cliente é compensado quando há descumprimento do prazo definido para os padrões de atendimento comercial. Esta Nota Fiscal faz parte do Doc. Pgto. nº 610047282005 da Conta Contrato Coletiva nº 6310000017. Regras para cobrança da contribuição para o custeio do serviço de iluminação pública (COSIP) estão à disposição no site www.neoenergiaoelba.com.br/Poder Público/Contribuição de Iluminação Pública. Informações Suplementares disponíveis no site www.neoenergiaoelba.com.br, Agência Virtual ou Lojas de Atendimento. A Iluminação Pública é de responsabilidade da Prefeitura.

NÍVEIS DE TENSÃO

TENSÃO NOMINAL (V)	LIMITE DE VARIAÇÃO(V)	
	MÍNIMO	MÁXIMO
220 380	202 350	231 399

AUTENTICAÇÃO MECÂNICA

DESTAQUE AQUI

CONTA CONTRATO 7053786752	MÊS/ANO 03/2022	TOTAL A PAGAR(R\$) 870,10	VENCIMENTO 26/04/2022
------------------------------	--------------------	------------------------------	--------------------------

83880000089 701000300074 053786752107 116649180634



TALÃO DE PAGAMENTO

Evite dobrar, perfurar ou rasurar.  
Este canhoto será usado  
em leitora ótica.

AUTENTICAÇÃO MECÂNICA

COMPANHIA DE ELETRICIDADE  
DO ESTADO DA BAHIA  
AV. EDGARD SANTOS, 300,  
CABULA VI, SALVADOR, BAHIA  
CEP 41181-900  
CNPJ 15.139.629/0001-94  
INSCRIÇÃO ESTADUAL 00478696NO



NEOENERGIA  
COELBA

Tarifa Social de Energia Elétrica - Lei 10.438, de 26/04/02  
TELEATENDIMENTO: 116 ou 0800 276 0116  
(Ligação gratuita de telefones fixos e móveis)  
Atendimento ao deficiente auditivo ou de fala: 0800 701 0155  
Ouvidoria: 0800 071 7676 | SMS Falta de energia: 28116  
Agência Nacional de Energia Elétrica - ANEEL 167  
(Ligação gratuita de telefones fixos e móveis)  
neoenergiaoelba.com.br

DADOS DO CLIENTE

MINISTERIO PUBLICO DA BAHIA

CNPJ: 04.142.491/0001-66

DATA DE VENCIMENTO  
26/04/2022

TOTAL A PAGAR (R\$)  
346,74

DATA DA EMISSÃO DA NOTA FISCAL  
29/03/2022

DATA DA APRESENTAÇÃO  
05/04/2022

NÚMERO DA NOTA FISCAL  
598687222

CONTA CONTRATO  
7053910186

Nº DO CLIENTE  
1001729979

Nº DA INSTALAÇÃO  
40032662

CLASSIFICAÇÃO

B3 PODER PUBLICO - ESTADUAL OU DISTRITAL  
Conv. Monômia - Bifásico

RESERVADO AO FISCO

ED32.D0AC.3AC9.D689.4724.92C3.EB12.250B

DESCRIÇÃO DA NOTA FISCAL

	QUANTIDADE	PREÇO(R\$)	VALOR(R\$)
Consumo Ativo(kWh)-TUSD	434,0000000	0,41398092	179,66
Consumo Ativo(kWh)-TE	434,0000000	0,23604990	102,44
Acréscimo Bandeira AMARELA			64,64

TOTAL DA FATURA 346,74

INFORMAÇÕES DE TRIBUTOS

ICMS		PIS		COFINS	
BASE DE CALCULO	VALOR DO IMPOSTO	BASE DE CALCULO	VALOR DO IMPOSTO	BASE DE CALCULO	VALOR DO IMPOSTO
		346,74	0,83	346,74	13,38

Tarifas Aplicadas	
Consumo Ativo(kWh)-TUSD	0,39458000
Consumo Ativo(kWh)-TE	0,22499000

HISTÓRICO DO CONSUMO

	kWh
MAR 22	434
FEV 22	661
JAN 22	270
DEZ 21	639
NOV 21	500
OUT 21	438
SET 21	260
AGO 21	296
JUL 21	277
JUN 21	285
MAI 21	368
ABR 21	423
MAR 21	545

COMPOSIÇÃO DO CONSUMO

Geração de Energia	R\$ 145,36	41,91%
Transmissão	R\$ 22,70	6,55%
Distribuição (Coelba)	R\$ 111,90	32,27%
Perdas de Energia	R\$ 22,11	6,38%
Encargos Setoriais	R\$ 28,42	8,20%
Tributos	R\$ 16,25	4,69%
Total	R\$ 346,74	100%

DEMONSTRATIVO DE CONSUMO DESTA NOTA FISCAL

NÚMERO DO MEDIDOR	TIPO DA FUNÇÃO	ANTERIOR		ATUAL		Nº DIAS	CONSTANTE	AJUSTE	CONSUMO (kWh)
		DATA	LEITURA	DATA	LEITURA				
1163503090	CAT	13/02/2022	23.956,00	09/03/2022	24.390,00	24	1,00000		434,00

DATA PREVISTA DA PRÓXIMA LEITURA: 07/04/2022

DURAÇÃO E FREQUÊNCIA DAS INTERRUPÇÕES

DESCRIÇÃO	CONJUNTO	VALOR APURADO	LIMITE MENSAL	LIMITE TRIM.	LIMITE ANUAL
DIC-Nº de horas sem Energia	SIMAO DIAS - ENERGIZE	jan/2022 0,0000	6,27	12,54	25,08
FIC-Nº de vezes sem Energia		0,0000	3,30	6,60	13,20
DMIC-Duração máxima de interrupção contínua		0,0000	3,71	0,00	0,00
DICRI-Duração de Interrupção em dia crítico		Limite DICRI: 12,22			
EUSD-Valor do Encargo de uso do sistema de distribuição = R\$ 171,24					
Todo Consumidor pode solicitar a apuração dos indicadores DIC, FIC, DMIC e DICRI a qualquer tempo.					

INFORMAÇÕES IMPORTANTES

Na data da leitura a bandeira em vigor é a Escassez Hídrica de R\$ 142/MWh, conforme Res. CREG 03/2021. O cliente é compensado quando há violação na continuidade individual ou do nível de tensão de fornecimento. Isenção do ICMS conforme Art.22, III do RICMS-Ba. Sua rota/ciclo de leitura será alterado. Art. 84 Ren. ANEEL 414/10 Pagto. em atraso gera multa 2%(Res414/ANEEL), Juros 1%a.m(Lei 10.438/02) e atualização monetária no próx. mês O Cliente é compensado quando há descumprimento do prazo definido para os padrões de atendimento comercial. Esta Nota Fiscal faz parte do Doc. Pgto. nº 610047282005 da Conta Contrato Coletiva nº 6310000017. Regras para cobrança da contribuição para o custeio do serviço de iluminação pública (COSIP) estão à disposição no site www.neoenergiaoelba.com.br/Poder Público/Contribuição de Iluminação Pública. A Iluminação Pública é de responsabilidade da Prefeitura.

NÍVEIS DE TENSÃO

TENSÃO NOMINAL (V)	LIMITE DE VARIAÇÃO(V)	
	MÍNIMO	MÁXIMO
127 220	117 202	133 231

AUTENTICAÇÃO MECÂNICA

DESTAQUE AQUI

CONTA CONTRATO 7053910186	MÊS/ANO 03/2022	TOTAL A PAGAR(R\$) 346,74	VENCIMENTO 26/04/2022
------------------------------	--------------------	------------------------------	--------------------------

838000000033 467400300075 053910186104 116649180731



TALÃO DE PAGAMENTO

Evite dobrar, perfurar ou rasurar.  
Este canhoto será usado  
em leitora ótica.

AUTENTICAÇÃO MECÂNICA

COMPANHIA DE ELETRICIDADE  
DO ESTADO DA BAHIA  
AV. EDGARD SANTOS, 300,  
CABULA VI, SALVADOR, BAHIA  
CEP 41181-900  
CNPJ 15.139.629/0001-94  
INSCRIÇÃO ESTADUAL 00478696NO



NEOENERGIA  
COELBA

Tarifa Social de Energia Elétrica - Lei 10.438, de 26/04/02  
TELEATENDIMENTO: 116 ou 0800 276 0116  
(Ligação gratuita de telefones fixos e móveis)  
Atendimento ao deficiente auditivo ou de fala: 0800 701 0155  
Ouvidoria: 0800 071 7676 | SMS Falta de energia: 28116  
Agência Nacional de Energia Elétrica - ANEEL 167  
(Ligação gratuita de telefones fixos e móveis)  
neoenergiaoelba.com.br

#### DADOS DO CLIENTE

MINISTERIO PUBLICO DA BAHIA

CNPJ: 04.142.491/0001-66

#### DATA DE VENCIMENTO

26/04/2022

#### TOTAL A PAGAR (R\$)

59,63

#### DATA DA EMISSÃO DA NOTA FISCAL

29/03/2022

#### DATA DA APRESENTAÇÃO

05/04/2022

#### NÚMERO DA NOTA FISCAL

598687223

#### CONTA CONTRATO

7054193461

#### Nº DO CLIENTE

1001729979

#### Nº DA INSTALAÇÃO

90104881

#### CLASSIFICAÇÃO

B3 COMERCIAL - OUTROS SERVIÇOS E OUTRAS ATIVIDADES  
Conv. Monômia - Básico

#### RESERVADO AO FISCO

8845.6277.1C8B.1B97.6B49.92D8.2077.CA38

### DESCRIÇÃO DA NOTA FISCAL

	QUANTIDADE	PREÇO(R\$)	VALOR(R\$)
Consumo Ativo(kWh)-TUSD	50,0000000	0,56678000	28,33
Consumo Ativo(kWh)-TE	50,0000000	0,32299000	16,14
Acréscimo Bandeira AMARELA			10,19
Contrib. Ilum. Pública Municipal			4,97

#### TOTAL DA FATURA

59,63

#### INFORMAÇÕES DE TRIBUTOS

ICMS		PIS		COFINS	
BASE DE CALCULO	%	BASE DE CALCULO	%	BASE DE CALCULO	%
54,66	27,00	39,90	0,83	39,90	3,86

#### Tarifas Aplicadas

Consumo Ativo(kWh)-TUSD 0,39458000  
Consumo Ativo(kWh)-TE 0,22499000

#### HISTÓRICO DO CONSUMO

	kWh
MAR 22	50
FEV 22	50
JAN 22	50
DEZ 21	50
NOV 21	50
OUT 21	50
SET 21	50
AGO 21	50
JUL 21	50
JUN 21	50
MAI 21	50
ABR 21	50
MAR 21	50

Faturado pelo mínimo da fase  
- Custo de Disponibilidade,  
Artigo 98, Resolução ANEEL  
414/2010.

#### DEMONSTRATIVO DE CONSUMO DESTA NOTA FISCAL

NÚMERO DO MEDIDOR	TIPO DA FUNÇÃO	ANTERIOR		ATUAL		Nº DIAS	CONSTANTE	AJUSTE	CONSUMO (kWh)
		DATA	LEITURA	DATA	LEITURA				
1194395732	CAT	16/02/2022	48,00	21/03/2022	49,00	33	1,00000		1,00

DATA PREVISTA DA PRÓXIMA LEITURA: 19/04/2022

#### DURAÇÃO E FREQUÊNCIA DAS INTERRUPTÕES

DESCRIÇÃO	CONJUNTO	VALOR APURADO	LIMITE MENSAL	LIMITE TRIM.	LIMITE ANUAL
DIC-Nº de horas sem Energia	PITUACU II	jan/2022 0,0000	4,71	9,43	18,86
FIC-Nº de vezes sem Energia		0,0000	3,05	6,10	12,20
DMIC-Duração máxima de interrupção contínua		0,0000	2,60	0,00	0,00
DICRI-Duração de Interrupção em dia crítico		Limite DICRI: 12,22			
EUSD-Valor do Encargo de uso do sistema de distribuição = R\$ 19,72					
Todo Consumidor pode solicitar a apuração dos indicadores DIC, FIC, DMIC e DICRI a qualquer tempo.					

#### INFORMAÇÕES IMPORTANTES

Na data da leitura a bandeira em vigor é a Escassez Hídrica de R\$ 142/MWh, conforme Res. CREG 03/2021. O cliente é compensado quando há violação na continuidade individual ou do nível de tensão de fornecimento. Pagto. em atraso gera multa 2%(Res414/ANEEL), Juros 1%a.m(Lei 10.438/02) e atualização monetária no próx. mês. O Cliente é compensado quando há descumprimento do prazo definido para os padrões de atendimento comercial. Acréscimos legais serão aplicados sobre a COSIP paga em atraso, conforme Legislação Municipal. Esta Nota Fiscal faz parte do Doc. Pgto. nº 610047282005 da Conta Contrato Coletiva nº 6310000017. Regras para cobrança da contribuição para o custeio do serviço de iluminação pública (COSIP) estão à disposição no site [www.neoenergiaoelba.com.br/Poder Público/Contribuição de Iluminação Pública](http://www.neoenergiaoelba.com.br/Poder Público/Contribuição de Iluminação Pública). Informações Suplementares disponíveis no site [www.neoenergiaoelba.com.br](http://www.neoenergiaoelba.com.br), Agência Virtual ou Lojas de Atendimento. A Iluminação Pública é de responsabilidade da Prefeitura.

#### NÍVEIS DE TENSÃO

TENSÃO NOMINAL (V)	LIMITE DE VARIAÇÃO(V)	
	MÍNIMO	MÁXIMO
127 220	117 202	133 231

#### AUTENTICAÇÃO MECÂNICA

#### DESTAQUE AQUI

CONTA CONTRATO 7054193461	MÊS/ANO 03/2022	TOTAL A PAGAR(R\$) 59,63	VENCIMENTO 26/04/2022
------------------------------	--------------------	-----------------------------	--------------------------

838200000002 596300300073 054193461101 116649180839



#### TALÃO DE PAGAMENTO

Evite dobrar, perfurar ou rasurar.  
Este canhoto será usado  
em leitora ótica.

#### AUTENTICAÇÃO MECÂNICA



COMPANHIA DE ELETRICIDADE  
DO ESTADO DA BAHIA  
AV. EDGARD SANTOS, 300,  
CABULA VI, SALVADOR, BAHIA  
CEP 41181-900  
CNPJ 15.139.629/0001-94  
INSCRIÇÃO ESTADUAL 00478696NO



NEOENERGIA  
COELBA

Tarifa Social de Energia Elétrica - Lei 10.438, de 26/04/02  
TELEATENDIMENTO: 116 ou 0800 276 0116  
(Ligação gratuita de telefones fixos e móveis)  
Atendimento ao deficiente auditivo ou de fala: 0800 701 0155  
Ouvidoria: 0800 071 7676 | SMS Falta de energia: 28116  
Agência Nacional de Energia Elétrica - ANEEL 167  
(Ligação gratuita de telefones fixos e móveis)  
neoenergiacoelba.com.br

DADOS DO CLIENTE

MINISTERIO PUBLICO DA BAHIA

CNPJ: 04.142.491/0001-66

DATA DE VENCIMENTO  
26/04/2022

TOTAL A PAGAR (R\$)  
173,11

DATA DA EMISSÃO DA NOTA FISCAL  
29/03/2022

DATA DA APRESENTAÇÃO  
05/04/2022

NÚMERO DA NOTA FISCAL  
598687224

CONTA CONTRATO  
7054209996

Nº DO CLIENTE  
1001729979

Nº DA INSTALAÇÃO  
30104595

CLASSIFICAÇÃO

B3 COMERCIAL - OUTROS SERVIÇOS E OUTRAS ATIVIDADES  
Conv. Monômia - Básico

RESERVADO AO FISCO

1B93.4C8A.ED1A.E546.BA2A.921B.F124.406C

DESCRIÇÃO DA NOTA FISCAL

	QUANTIDADE	PREÇO(R\$)	VALOR(R\$)
Consumo Ativo(kWh)-TUSD	137,0000000	0,56698875	77,67
Consumo Ativo(kWh)-TE	137,0000000	0,32316518	44,27
Acréscimo Bandeira AMARELA			27,93
Contrib. Ilum. Pública Municipal			23,24

TOTAL DA FATURA 173,11

INFORMAÇÕES DE TRIBUTOS

ICMS		PIS		COFINS	
BASE DE CALCULO	%	BASE DE CALCULO	%	BASE DE CALCULO	%
149,87	27,00	109,39	0,83	109,39	3,86
	40,48		0,90		4,22

Tarifas Aplicadas

Consumo Ativo(kWh)-TUSD	0,39458000
Consumo Ativo(kWh)-TE	0,22499000

HISTÓRICO DO CONSUMO

	kWh
MAR 22	137
FEV 22	107
JAN 22	74
DEZ 21	91
NOV 21	60
OUT 21	72
SET 21	75
AGO 21	50
JUL 21	50
JUN 21	50
MAI 21	50
ABR 21	50
MAR 21	50

COMPOSIÇÃO DO CONSUMO

Geração de Energia	R\$ 45,85	30,58%
Transmissão	R\$ 7,16	4,78%
Distribuição (Coelba)	R\$ 35,31	23,56%
Perdas de Energia	R\$ 6,98	4,66%
Encargos Setoriais	R\$ 8,97	5,99%
Tributos	R\$ 45,60	30,43%
Total	R\$ 149,87	100%

DEMONSTRATIVO DE CONSUMO DESTA NOTA FISCAL

NÚMERO DO MEDIDOR	TIPO DA FUNÇÃO	ANTERIOR		ATUAL		Nº DIAS	CONSTANTE	AJUSTE	CONSUMO (kWh)
		DATA	LEITURA	DATA	LEITURA				
1194395767	CAT	16/02/2022	918,00	21/03/2022	1.055,00	33	1,00000		137,00

DATA PREVISTA DA PRÓXIMA LEITURA: 19/04/2022

DURAÇÃO E FREQUÊNCIA DAS INTERRUPTÕES

DESCRIÇÃO	CONJUNTO	VALOR APURADO	LIMITE MENSAL	LIMITE TRIM.	LIMITE ANUAL
DIC-Nº de horas sem Energia	PITUACU II	jan/2022 0,0000	4,71	9,43	18,86
FIC-Nº de vezes sem Energia		0,0000	3,05	6,10	12,20
DMIC-Duração máxima de interrupção contínua		0,0000	2,60	0,00	0,00
DICRI-Duração de Interrupção em dia crítico		Limite DICRI: 12,22			
EUSD-Valor do Encargo de uso do sistema de distribuição = R\$ 54,05					
Todo Consumidor pode solicitar a apuração dos indicadores DIC, FIC, DMIC e DICRI a qualquer tempo.					

INFORMAÇÕES IMPORTANTES

Na data da leitura a bandeira em vigor é a Escassez Hídrica de R\$ 142/MWh, conforme Res. CREG 03/2021. O cliente é compensado quando há violação na continuidade individual ou do nível de tensão de fornecimento. Pagto. em atraso gera multa 2%(Res414/ANEEL), Juros 1%a.m(Lei 10.438/02) e atualização monetária no próx. mês. O Cliente é compensado quando há descumprimento do prazo definido para os padrões de atendimento comercial. Acréscimos legais serão aplicados sobre a COSIP paga em atraso, conforme Legislação Municipal. Esta Nota Fiscal faz parte do Doc. Pgto. nº 610047282005 da Conta Contrato Coletiva nº 6310000017. Regras para cobrança da contribuição para o custeio do serviço de iluminação pública (COSIP) estão à disposição no site [www.neoenergiacoelba.com.br/PoderPúblico/ContribuiçãodeIluminaçãoPública](http://www.neoenergiacoelba.com.br/PoderPúblico/ContribuiçãodeIluminaçãoPública). Informações Suplementares disponíveis no site [www.neoenergiacoelba.com.br](http://www.neoenergiacoelba.com.br), Agência Virtual ou Lojas de Atendimento. A Iluminação Pública é de responsabilidade da Prefeitura.

NÍVEIS DE TENSÃO

TENSÃO NOMINAL (V)	LIMITE DE VARIAÇÃO(V)	
	MÍNIMO	MÁXIMO
127 220	117 202	133 231

AUTENTICAÇÃO MECÂNICA

DESTAQUE AQUI

CONTA CONTRATO 7054209996	MÊS/ANO 03/2022	TOTAL A PAGAR(R\$) 173,11	VENCIMENTO 26/04/2022
------------------------------	--------------------	------------------------------	--------------------------

838700000010 731100300078 054209996101 116649180936



TALÃO DE PAGAMENTO

Evite dobrar, perfurar ou rasurar.  
Este canhoto será usado  
em leitora ótica.

AUTENTICAÇÃO MECÂNICA

838700000010 731100300078 054209996101 116649180936

COMPANHIA DE ELETRICIDADE  
DO ESTADO DA BAHIA  
AV. EDGARD SANTOS, 300,  
CABULA VI, SALVADOR, BAHIA  
CEP 41181-900  
CNPJ 15.139.629/0001-94  
INSCRIÇÃO ESTADUAL 00478696NO



NEOENERGIA  
COELBA

Tarifa Social de Energia Elétrica - Lei 10.438, de 26/04/02  
TELEATENDIMENTO: 116 ou 0800 276 0116  
(Ligação gratuita de telefones fixos e móveis)  
Atendimento ao deficiente auditivo ou de fala: 0800 701 0155  
Ouvidoria: 0800 071 7676 | SMS Falta de energia: 28116  
Agência Nacional de Energia Elétrica - ANEEL 167  
(Ligação gratuita de telefones fixos e móveis)  
neoenergiacoelba.com.br

#### DADOS DO CLIENTE

MINISTERIO PUBLICO DA BAHIA

CNPJ: 04.142.491/0001-66

DATA DE VENCIMENTO  
**26/04/2022**

TOTAL A PAGAR (R\$)  
**275,77**

DATA DA EMISSÃO DA NOTA FISCAL  
**29/03/2022**

DATA DA APRESENTAÇÃO  
**05/04/2022**

NÚMERO DA NOTA FISCAL  
**598687225**

CONTA CONTRATO  
**7054214116**

Nº DO CLIENTE  
1001729979

Nº DA INSTALAÇÃO  
11104549

#### CLASSIFICAÇÃO

B3 COMERCIAL - OUTROS SERVIÇOS E OUTRAS ATIVIDADES  
Conv. Monômia - Básico

#### RESERVADO AO FISCO

B46A.4DBB.EFA8.3AE5.F9FA.3A52.5E89.255A

### DESCRIÇÃO DA NOTA FISCAL

	QUANTIDADE	PREÇO(R\$)	VALOR(R\$)
Consumo Ativo(kWh)-TUSD	201,0000000	0,56706756	113,98
Consumo Ativo(kWh)-TE	201,0000000	0,32329845	64,98
Acréscimo Bandeira AMARELA			41,00
Contrib. Ilum. Pública Municipal			55,81

TOTAL DA FATURA **275,77**

#### INFORMAÇÕES DE TRIBUTOS

ICMS		PIS		COFINS	
BASE DE CALCULO	%	BASE DE CALCULO	%	BASE DE CALCULO	%
219,96	27,00	160,56	0,83	160,56	3,86

DEMONSTRATIVO DE CONSUMO DESTA NOTA FISCAL									
NUMERO DO MEDIDOR	TIPO DA FUNÇÃO	ANTERIOR		ATUAL		Nº DIAS	CONSTANTE	AJUSTE	CONSUMO (kWh)
		DATA	LEITURA	DATA	LEITURA				
1194429009	CAT	16/02/2022	3.879,00	21/03/2022	4.080,00	33	1,00000		201,00
DATA PREVISTA DA PRÓXIMA LEITURA: 19/04/2022									

#### INFORMAÇÕES IMPORTANTES

Na data da leitura a bandeira em vigor é a Escassez Hídrica de R\$ 142/MWh, conforme Res. CREG 03/2021. O cliente é compensado quando há violação na continuidade individual ou do nível de tensão de fornecimento. Pagto. em atraso gera multa 2%(Res414/ANEEL), Juros 1%a.m(Lei 10.438/02) e atualização monetária no próx. mês. O Cliente é compensado quando há descumprimento do prazo definido para os padrões de atendimento comercial. Acréscimos legais serão aplicados sobre a COSIP paga em atraso, conforme Legislação Municipal. Esta Nota Fiscal faz parte do Doc. Pgto. nº 610047282005 da Conta Contrato Coletiva nº 6310000017. Regras para cobrança da contribuição para o custeio do serviço de iluminação pública (COSIP) estão à disposição no site [www.neoenergiacoelba.com.br/PoderPúblico/Contribuição de Iluminação Pública](http://www.neoenergiacoelba.com.br/PoderPúblico/ContribuiçãodeIluminaçãoPública). Informações Suplementares disponíveis no site [www.neoenergiacoelba.com.br](http://www.neoenergiacoelba.com.br), Agência Virtual ou Lojas de Atendimento. A Iluminação Pública é de responsabilidade da Prefeitura.

#### DESTAQUE AQUI

CONTA CONTRATO <b>7054214116</b>	MÊS/ANO <b>03/2022</b>	TOTAL A PAGAR(R\$) <b>275,77</b>	VENCIMENTO <b>26/04/2022</b>
-------------------------------------	---------------------------	-------------------------------------	---------------------------------

838700000028 757700300072 054214116106 116649181037



#### TALÃO DE PAGAMENTO

Evite dobrar, perfurar ou rasurar.  
Este canhoto será usado  
em leitora ótica.

AUTENTICAÇÃO MECÂNICA

#### HISTÓRICO DO CONSUMO

	kWh
MAR 22	201
FEV 22	166
JAN 22	169
DEZ 21	174
NOV 21	157
OUT 21	181
SET 21	180
AGO 21	161
JUL 21	174
JUN 21	181
MAI 21	159
ABR 21	189
MAR 21	161

#### COMPOSIÇÃO DO CONSUMO

Geração de Energia	R\$ 67,31	30,60%
Transmissão	R\$ 10,51	4,78%
Distribuição (Coelba)	R\$ 51,82	23,56%
Perdas de Energia	R\$ 10,24	4,66%
Encargos Setoriais	R\$ 13,16	5,98%
Tributos	R\$ 66,92	30,42%
Total	R\$ 219,96	100%

#### DURAÇÃO E FREQUÊNCIA DAS INTERRUPTÕES

DESCRIÇÃO	CONJUNTO	VALOR APURADO	LIMITE MENSAL	LIMITE TRIM.	LIMITE ANUAL
DIC-Nº de horas sem Energia	PITUACU II	jan/2022			
FIC-Nº de vezes sem Energia		0,0000	4,71	9,43	18,86
DMIC-Duração máxima de interrupção contínua		0,0000	3,05	6,10	12,20
		0,0000	2,60	0,00	0,00
DICRI-Duração de Interrupção em dia crítico		Limite DICRI: 12,22			
EUSD-Valor do Encargo de uso do sistema de distribuição = R\$ 79,31					
Todo Consumidor pode solicitar a apuração dos indicadores DIC, FIC, DMIC e DICRI a qualquer tempo.					

#### NÍVEIS DE TENSÃO

TENSÃO NOMINAL (V)	LIMITE DE VARIAÇÃO(V)	
	MÍNIMO	MÁXIMO
127 220	117 202	133 231

AUTENTICAÇÃO MECÂNICA

838700000028 757700300072 054214116106 116649181037

838700000028 757700300072 054214116106 116649181037

COMPANHIA DE ELETRICIDADE  
DO ESTADO DA BAHIA  
AV. EDGARD SANTOS, 300,  
CABULA VI, SALVADOR, BAHIA  
CEP 41181-900  
CNPJ 15.139.629/0001-94  
INSCRIÇÃO ESTADUAL 00478696NO



NEOENERGIA  
COELBA

Tarifa Social de Energia Elétrica - Lei 10.438, de 26/04/02  
TELEATENDIMENTO: 116 ou 0800 276 0116  
(Ligação gratuita de telefones fixos e móveis)  
Atendimento ao deficiente auditivo ou de fala: 0800 701 0155  
Ouvidoria: 0800 071 7676 | SMS Falta de energia: 28116  
Agência Nacional de Energia Elétrica - ANEEL 167  
(Ligação gratuita de telefones fixos e móveis)  
neoenergiacoelba.com.br

#### DADOS DO CLIENTE

MINISTERIO PUBLICO DA BAHIA

CNPJ: 04.142.491/0001-66

DATA DE VENCIMENTO  
**26/04/2022**

TOTAL A PAGAR (R\$)  
**892,46**

DATA DA EMISSÃO DA NOTA FISCAL  
**29/03/2022**

DATA DA APRESENTAÇÃO  
**05/04/2022**

NÚMERO DA NOTA FISCAL  
**598687226**

CONTA CONTRATO  
**7054214329**

Nº DO CLIENTE  
1001729979

Nº DA INSTALAÇÃO  
60105415

#### CLASSIFICAÇÃO

B3 COMERCIAL - OUTROS SERVIÇOS E OUTRAS ATIVIDADES  
Conv. Monômia - Básico

#### RESERVADO AO FISCO

79F2.6005.E7D4.FB24.1F97.464C.4D48.20CD

### DESCRIÇÃO DA NOTA FISCAL

	QUANTIDADE	PREÇO(R\$)	VALOR(R\$)
Consumo Ativo(kWh)-TUSD	698,0000000	0,56708716	395,82
Consumo Ativo(kWh)-TE	698,0000000	0,32332810	225,68
Acréscimo Bandeira AMARELA			142,43
Contrib. Ilum. Pública Municipal			128,53

TOTAL DA FATURA **892,46**

#### INFORMAÇÕES DE TRIBUTOS

ICMS		PIS		COFINS	
BASE DE CALCULO	%	BASE DE CALCULO	%	BASE DE CALCULO	%
763,93	27,00	206,27	557,66	0,83	4,62
				557,66	3,86

DEMONSTRATIVO DE CONSUMO DESTA NOTA FISCAL								
NUMERO DO MEDIDOR	TIPO DA FUNÇÃO	ANTERIOR		ATUAL		Nº DIAS	CONSTANTE	AJUSTE
		DATA	LEITURA	DATA	LEITURA			
1194429025	CAT	16/02/2022	10.125,00	21/03/2022	10.823,00	33	1,00000	

DATA PREVISTA DA PRÓXIMA LEITURA: 19/04/2022

#### INFORMAÇÕES IMPORTANTES

Na data da leitura a bandeira em vigor é a Escassez Hídrica de R\$ 142/MWh, conforme Res. CREG 03/2021. O cliente é compensado quando há violação na continuidade individual ou do nível de tensão de fornecimento. Pagto. em atraso gera multa 2%(Res414/ANEEL), Juros 1%a.m(Lei 10.438/02) e atualização monetária no próx. mês. O Cliente é compensado quando há descumprimento do prazo definido para os padrões de atendimento comercial. Acréscimos legais serão aplicados sobre a COSIP paga em atraso, conforme Legislação Municipal. Esta Nota Fiscal faz parte do Doc. Pgto. nº 610047282005 da Conta Contrato Coletiva nº 6310000017. Regras para cobrança da contribuição para o custeio do serviço de iluminação pública (COSIP) estão à disposição no site [www.neoenergiacoelba.com.br/Poder Público/Contribuição de Iluminação Pública](http://www.neoenergiacoelba.com.br/Poder Público/Contribuição de Iluminação Pública). Informações Suplementares disponíveis no site [www.neoenergiacoelba.com.br](http://www.neoenergiacoelba.com.br), Agência Virtual ou Lojas de Atendimento. A Iluminação Pública é de responsabilidade da Prefeitura.

#### DESTAQUE AQUI

CONTA CONTRATO <b>7054214329</b>	MÊS/ANO <b>03/2022</b>	TOTAL A PAGAR(R\$) <b>892,46</b>	VENCIMENTO <b>26/04/2022</b>
-------------------------------------	---------------------------	-------------------------------------	---------------------------------

838400000081 924600300077 054214329100 116649181134



#### TALÃO DE PAGAMENTO

Evite dobrar, perfurar ou rasurar.  
Este canhoto será usado  
em leitora ótica.

AUTENTICAÇÃO MECÂNICA

Tarifas Aplicadas		
Consumo Ativo(kWh)-TUSD	0,39458000	
Consumo Ativo(kWh)-TE	0,22499000	

COMPOSIÇÃO DO CONSUMO		
Geração de Energia	R\$ 233,76	30,61%
Transmissão	R\$ 36,52	4,78%
Distribuição (Coelba)	R\$ 179,97	23,56%
Perdas de Energia	R\$ 35,56	4,65%
Encargos Setoriais	R\$ 45,71	5,98%
Tributos	R\$ 232,41	30,42%
Total	R\$ 763,93	100%

#### HISTÓRICO DO CONSUMO

	kWh
MAR 22	698
FEV 22	687
JAN 22	664
DEZ 21	564
NOV 21	443
OUT 21	415
SET 21	306
AGO 21	206
JUL 21	223
JUN 21	272
MAI 21	255
ABR 21	357
MAR 21	410

#### DURAÇÃO E FREQUÊNCIA DAS INTERRUPTÕES

DESCRIÇÃO	CONJUNTO	VALOR APURADO	LIMITE MENSAL	LIMITE TRIM.	LIMITE ANUAL
DIC-Nº de horas sem Energia	PITUACU II	jan/2022			
FIC-Nº de vezes sem Energia		0,0000	4,71	9,43	18,86
DMIC-Duração máxima de interrupção contínua		0,0000	3,05	6,10	12,20
DICRI-Duração de Interrupção em dia crítico		0,0000	2,60	0,00	0,00
		Limite DICRI: 12,22			
EUSD-Valor do Encargo de uso do sistema de distribuição = R\$ 275,41					
Todo Consumidor pode solicitar a apuração dos indicadores DIC, FIC, DMIC e DICRI a qualquer tempo.					

#### NÍVEIS DE TENSÃO

TENSÃO NOMINAL (V)	LIMITE DE VARIAÇÃO(V)	
	MÍNIMO	MÁXIMO
127 220	117 202	133 231

AUTENTICAÇÃO MECÂNICA

838400000081 924600300077 054214329100 116649181134

838400000081 924600300077 054214329100 116649181134

COMPANHIA DE ELETRICIDADE  
DO ESTADO DA BAHIA  
AV. EDGARD SANTOS, 300,  
CABULA VI, SALVADOR, BAHIA  
CEP 41181-900  
CNPJ 15.139.629/0001-94  
INSCRIÇÃO ESTADUAL 00478696NO



NEOENERGIA  
COELBA

Tarifa Social de Energia Elétrica - Lei 10.438, de 26/04/02  
TELEATENDIMENTO: 116 ou 0800 276 0116  
(Ligação gratuita de telefones fixos e móveis)  
Atendimento ao deficiente auditivo ou de fala: 0800 701 0155  
Ouvidoria: 0800 071 7676 | SMS Falta de energia: 28116  
Agência Nacional de Energia Elétrica - ANEEL 167  
(Ligação gratuita de telefones fixos e móveis)  
neoenergiaoelba.com.br

#### DADOS DO CLIENTE

MINISTERIO PUBLICO DA BAHIA

CNPJ: 04.142.491/0001-66

DATA DE VENCIMENTO  
**26/04/2022**

TOTAL A PAGAR (R\$)  
**89,68**

DATA DA EMISSÃO DA NOTA FISCAL  
**29/03/2022**

DATA DA APRESENTAÇÃO  
**05/04/2022**

NÚMERO DA NOTA FISCAL  
**598687227**

CONTA CONTRATO  
**7054214680**

Nº DO CLIENTE  
1001729979

Nº DA INSTALAÇÃO  
40104636

#### CLASSIFICAÇÃO

B3 COMERCIAL - OUTROS SERVIÇOS E OUTRAS ATIVIDADES  
Conv. Monômia - Básico

#### RESERVADO AO FISCO

411A.74C9.7C72.496B.8302.8F74.D04B.A2D9

### DESCRIÇÃO DA NOTA FISCAL

	QUANTIDADE	PREÇO(R\$)	VALOR(R\$)
Consumo Ativo(kWh)-TUSD	73,0000000	0,56690876	41,38
Consumo Ativo(kWh)-TE	73,0000000	0,32307219	23,58
Acréscimo Bandeira AMARELA			14,88
Contrib. Ilum. Pública Municipal			9,84

TOTAL DA FATURA **89,68**

#### INFORMAÇÕES DE TRIBUTOS

BASE DE CALCULO	ICMS		BASE DE CALCULO	PIS		BASE DE CALCULO	COFINS	
	%	VALOR DO IMPOSTO		%	VALOR DO IMPOSTO		%	VALOR DO IMPOSTO
79,84	27,00	21,56	58,28	0,83	0,48	58,28	3,86	2,25

#### Tarifas Aplicadas

Consumo Ativo(kWh)-TUSD	0,39458000
Consumo Ativo(kWh)-TE	0,22499000

#### HISTÓRICO DO CONSUMO

	kWh
MAR 22	73
FEV 22	50
JAN 22	50
DEZ 21	50
NOV 21	50
OUT 21	50
SET 21	50
AGO 21	50
JUL 21	50
JUN 21	50
MAI 21	50
ABR 21	50
MAR 21	50

#### COMPOSIÇÃO DO CONSUMO

Geração de Energia	R\$ 24,42	30,59%
Transmissão	R\$ 3,82	4,78%
Distribuição (Coelba)	R\$ 18,81	23,56%
Perdas de Energia	R\$ 3,72	4,66%
Encargos Setoriais	R\$ 4,78	5,99%
Tributos	R\$ 24,29	30,42%
Total	R\$ 79,84	100%

#### DEMONSTRATIVO DE CONSUMO DESTA NOTA FISCAL

NÚMERO DO MEDIDOR	TIPO DA FUNÇÃO	ANTERIOR		ATUAL		Nº DIAS	CONSTANTE	AJUSTE	CONSUMO (kWh)
		DATA	LEITURA	DATA	LEITURA				
1194395775	CAT	16/02/2022	403,00	21/03/2022	476,00	33	1,00000		73,00

DATA PREVISTA DA PRÓXIMA LEITURA: 19/04/2022

#### DURAÇÃO E FREQUÊNCIA DAS INTERRUPÇÕES

DESCRIÇÃO	CONJUNTO	VALOR APURADO	LIMITE MENSAL	LIMITE TRIM.	LIMITE ANUAL
DIC-Nº de horas sem Energia	PITUACU II	jan/2022			
FIC-Nº de vezes sem Energia		0,0000	4,71	9,43	18,86
DMIC-Duração máxima de interrupção contínua		0,0000	3,05	6,10	12,20
		0,0000	2,60	0,00	0,00
DICRI-Duração de Interrupção em dia crítico		Limite DICRI: 12,22			
EUSD-Valor do Encargo de uso do sistema de distribuição = R\$ 28,80					
Todo Consumidor pode solicitar a apuração dos indicadores DIC, FIC, DMIC e DICRI a qualquer tempo.					

#### INFORMAÇÕES IMPORTANTES

Na data da leitura a bandeira em vigor é a Escassez Hídrica de R\$ 142/MWh, conforme Res. CREG 03/2021. O cliente é compensado quando há violação na continuidade individual ou do nível de tensão de fornecimento. Pagto. em atraso gera multa 2%(Res414/ANEEL), Juros 1%a.m(Lei 10.438/02) e atualização monetária no próx. mês. O Cliente é compensado quando há descumprimento do prazo definido para os padrões de atendimento comercial. Acréscimos legais serão aplicados sobre a COSIP paga em atraso, conforme Legislação Municipal. Esta Nota Fiscal faz parte do Doc. Pgto. nº 610047282005 da Conta Contrato Coletiva nº 6310000017. Regras para cobrança da contribuição para o custeio do serviço de iluminação pública (COSIP) estão à disposição no site [www.neoenergiaoelba.com.br/Poder Público/Contribuição de Iluminação Pública](http://www.neoenergiaoelba.com.br/Poder Público/Contribuição de Iluminação Pública). Informações Suplementares disponíveis no site [www.neoenergiaoelba.com.br](http://www.neoenergiaoelba.com.br), Agência Virtual ou Lojas de Atendimento. A Iluminação Pública é de responsabilidade da Prefeitura.

#### NÍVEIS DE TENSÃO

TENSÃO NOMINAL (V)	LIMITE DE VARIAÇÃO(V)	
	MÍNIMO	MÁXIMO
127 220	117 202	133 231

#### AUTENTICAÇÃO MECÂNICA

#### DESTAQUE AQUI

CONTA CONTRATO <b>7054214680</b>	MÊS/ANO <b>03/2022</b>	TOTAL A PAGAR(R\$) <b>89,68</b>	VENCIMENTO <b>26/04/2022</b>
-------------------------------------	---------------------------	------------------------------------	---------------------------------

838000000009 896800300071 054214680109 116649181231



#### TALÃO DE PAGAMENTO

Evite dobrar, perfurar ou rasurar.  
Este canhoto será usado  
em leitora ótica.

#### AUTENTICAÇÃO MECÂNICA

COMPANHIA DE ELETRICIDADE  
DO ESTADO DA BAHIA  
AV. EDGARD SANTOS, 300,  
CABULA VI, SALVADOR, BAHIA  
CEP 41181-900  
CNPJ 15.139.629/0001-94  
INSCRIÇÃO ESTADUAL 00478696NO



NEOENERGIA  
COELBA

Tarifa Social de Energia Elétrica - Lei 10.438, de 26/04/02  
TELEATENDIMENTO: 116 ou 0800 276 0116  
(Ligação gratuita de telefones fixos e móveis)  
Atendimento ao deficiente auditivo ou de fala: 0800 701 0155  
Ouvidoria: 0800 071 7676 | SMS Falta de energia: 28116  
Agência Nacional de Energia Elétrica - ANEEL 167  
(Ligação gratuita de telefones fixos e móveis)  
neoenergiacoelba.com.br

DADOS DO CLIENTE

MINISTERIO PUBLICO DA BAHIA

CNPJ: 04.142.491/0001-66

DATA DE VENCIMENTO  
**26/04/2022**

TOTAL A PAGAR (R\$)  
**1.010,70**

DATA DA EMISSÃO DA NOTA FISCAL  
**29/03/2022**

DATA DA APRESENTAÇÃO  
**05/04/2022**

NÚMERO DA NOTA FISCAL  
**598687228**

CONTA CONTRATO  
**7054215694**

Nº DO CLIENTE  
1001729979

Nº DA INSTALAÇÃO  
90104979

CLASSIFICAÇÃO

B3 COMERCIAL - OUTROS SERVIÇOS E OUTRAS ATIVIDADES  
Conv. Monômia - Básico

RESERVADO AO FISCO

7A6F.EC04.1A1B.2DA8.9414.4550.25B4.B6B9

DESCRIÇÃO DA NOTA FISCAL

	QUANTIDADE	PREÇO(R\$)	VALOR(R\$)
Consumo Ativo(kWh)-TUSD	806,0000000	0,56708620	457,07
Consumo Ativo(kWh)-TE	806,0000000	0,32335228	260,62
Acréscimo Bandeira AMARELA			164,48
Contrib. Ilum. Pública Municipal			128,53

TOTAL DA FATURA **1.010,70**

INFORMAÇÕES DE TRIBUTOS

ICMS		PIS		COFINS	
BASE DE CALCULO	%	BASE DE CALCULO	%	BASE DE CALCULO	%
882,17	27,00	238,19	643,98	0,83	5,34
				643,98	3,86

DEMONSTRATIVO DE CONSUMO DESTA NOTA FISCAL

NÚMERO DO MEDIDOR	TIPO DA FUNÇÃO	ANTERIOR		ATUAL		Nº DIAS	CONSTANTE	AJUSTE	CONSUMO (kWh)
		DATA	LEITURA	DATA	LEITURA				
1194395724	CAT	16/02/2022	7.564,00	21/03/2022	8.370,00	33	1,00000		806,00

DATA PREVISTA DA PRÓXIMA LEITURA: 19/04/2022

INFORMAÇÕES IMPORTANTES

Na data da leitura a bandeira em vigor é a Escassez Hídrica de R\$ 142/MWh, conforme Res. CREG 03/2021. O cliente é compensado quando há violação na continuidade individual ou do nível de tensão de fornecimento. Pagto. em atraso gera multa 2%(Res414/ANEEL), Juros 1%a.m(Lei 10.438/02) e atualização monetária no próx. mês. O Cliente é compensado quando há descumprimento do prazo definido para os padrões de atendimento comercial. Acréscimos legais serão aplicados sobre a COSIP paga em atraso, conforme Legislação Municipal. Esta Nota Fiscal faz parte do Doc. Pgto. nº 610047282005 da Conta Contrato Coletiva nº 6310000017. Regras para cobrança da contribuição para o custeio do serviço de iluminação pública (COSIP) estão à disposição no site [www.neoenergiacoelba.com.br/Poder Público/Contribuição de Iluminação Pública](http://www.neoenergiacoelba.com.br/Poder Público/Contribuição de Iluminação Pública). Informações Suplementares disponíveis no site [www.neoenergiacoelba.com.br](http://www.neoenergiacoelba.com.br), Agência Virtual ou Lojas de Atendimento. A Iluminação Pública é de responsabilidade da Prefeitura.

DURAÇÃO E FREQUÊNCIA DAS INTERRUPTÕES

DESCRIÇÃO	CONJUNTO	VALOR APURADO	LIMITE MENSAL	LIMITE TRIM.	LIMITE ANUAL
DIC-Nº de horas sem Energia	PITUACU II	jan/2022			
FIC-Nº de vezes sem Energia		0,0000	4,71	9,43	18,86
DMIC-Duração máxima de interrupção contínua		0,0000	3,05	6,10	12,20
		0,0000	2,60	0,00	0,00
DICRI-Duração de Interrupção em dia crítico		Limite DICRI: 12,22			
EUSD-Valor do Encargo de uso do sistema de distribuição = R\$ 318,03					
Todo Consumidor pode solicitar a apuração dos indicadores DIC, FIC, DMIC e DICRI a qualquer tempo.					

NÍVEIS DE TENSÃO

TENSÃO NOMINAL (V)	LIMITE DE VARIAÇÃO(V)	
	MÍNIMO	MÁXIMO
127 220	117 202	133 231

AUTENTICAÇÃO MECÂNICA

DESTAQUE AQUI

CONTA CONTRATO <b>7054215694</b>	MÊS/ANO <b>03/2022</b>	TOTAL A PAGAR(R\$) <b>1.010,70</b>	VENCIMENTO <b>26/04/2022</b>
-------------------------------------	---------------------------	---------------------------------------	---------------------------------

838900000102 107000300075 054215694103 116649181339



TALÃO DE PAGAMENTO

Evite dobrar, perfurar ou rasurar.  
Este canhoto será usado  
em leitora ótica.

AUTENTICAÇÃO MECÂNICA

COMPANHIA DE ELETRICIDADE  
DO ESTADO DA BAHIA  
AV. EDGARD SANTOS, 300,  
CABULA VI, SALVADOR, BAHIA  
CEP 41181-900  
CNPJ 15.139.629/0001-94  
INSCRIÇÃO ESTADUAL 00478696NO



NEOENERGIA  
COELBA

Tarifa Social de Energia Elétrica - Lei 10.438, de 26/04/02  
TELEATENDIMENTO: 116 ou 0800 276 0116  
(Ligação gratuita de telefones fixos e móveis)  
Atendimento ao deficiente auditivo ou de fala: 0800 701 0155  
Ouvidoria: 0800 071 7676 | SMS Falta de energia: 28116  
Agência Nacional de Energia Elétrica - ANEEL 167  
(Ligação gratuita de telefones fixos e móveis)  
neoenergiacoelba.com.br

#### DADOS DO CLIENTE

MINISTERIO PUBLICO DA BAHIA

CNPJ: 04.142.491/0001-66

DATA DE VENCIMENTO  
**26/04/2022**

TOTAL A PAGAR (R\$)  
**415,32**

DATA DA EMISSÃO DA NOTA FISCAL  
**29/03/2022**

DATA DA APRESENTAÇÃO  
**05/04/2022**

NÚMERO DA NOTA FISCAL  
**598687229**

CONTA CONTRATO  
**7054216151**

Nº DO CLIENTE  
1001729979

Nº DA INSTALAÇÃO  
11104560

#### CLASSIFICAÇÃO

B3 COMERCIAL - OUTROS SERVIÇOS E OUTRAS ATIVIDADES  
Conv. Monômia - Básico

#### RESERVADO AO FISCO

D50E.66BD.AF9D.DEAF.9712.7C56.52AC.E02E

### DESCRIÇÃO DA NOTA FISCAL

	QUANTIDADE	PREÇO(R\$)	VALOR(R\$)
Consumo Ativo(kWh)-TUSD	328,0000000	0,56708000	186,00
Consumo Ativo(kWh)-TE	328,0000000	0,32331317	106,04
Acréscimo Bandeira AMARELA			66,92
Contrib. Ilum. Pública Municipal			56,36

TOTAL DA FATURA **415,32**

#### INFORMAÇÕES DE TRIBUTOS

ICMS		PIS		COFINS	
BASE DE CALCULO	%	BASE DE CALCULO	%	BASE DE CALCULO	%
358,96	27,00	262,03	0,83	262,03	3,86

#### DEMONSTRATIVO DE CONSUMO DESTA NOTA FISCAL

NÚMERO DO MEDIDOR	TIPO DA FUNÇÃO	ANTERIOR		ATUAL		Nº DIAS	CONSTANTE	AJUSTE	CONSUMO (kWh)
		DATA	LEITURA	DATA	LEITURA				
1195194358	CAT	16/02/2022	2.605,00	21/03/2022	2.933,00	33	1,00000		328,00

DATA PREVISTA DA PRÓXIMA LEITURA: 19/04/2022

#### INFORMAÇÕES IMPORTANTES

Na data da leitura a bandeira em vigor é a Escassez Hídrica de R\$ 142/MWh, conforme Res. CREG 03/2021. O cliente é compensado quando há violação na continuidade individual ou do nível de tensão de fornecimento. Pagto. em atraso gera multa 2%(Res414/ANEEL), Juros 1%a.m(Lei 10.438/02) e atualização monetária no próx. mês. O Cliente é compensado quando há descumprimento do prazo definido para os padrões de atendimento comercial. Acréscimos legais serão aplicados sobre a COSIP paga em atraso, conforme Legislação Municipal. Esta Nota Fiscal faz parte do Doc. Pgto. nº 610047282005 da Conta Contrato Coletiva nº 6310000017. Regras para cobrança da contribuição para o custeio do serviço de iluminação pública (COSIP) estão à disposição no site [www.neoenergiacoelba.com.br/Poder Público/Contribuição de Iluminação Pública](http://www.neoenergiacoelba.com.br/Poder Público/Contribuição de Iluminação Pública). Informações Suplementares disponíveis no site [www.neoenergiacoelba.com.br](http://www.neoenergiacoelba.com.br), Agência Virtual ou Lojas de Atendimento. A Iluminação Pública é de responsabilidade da Prefeitura.

#### DESTAQUE AQUI

CONTA CONTRATO <b>7054216151</b>	MÊS/ANO <b>03/2022</b>	TOTAL A PAGAR(R\$) <b>415,32</b>	VENCIMENTO <b>26/04/2022</b>
-------------------------------------	---------------------------	-------------------------------------	---------------------------------

838100000043 153200300072 054216151103 116649181436



#### TALÃO DE PAGAMENTO

Evite dobrar, perfurar ou rasurar.  
Este canhoto será usado  
em leitora ótica.

AUTENTICAÇÃO MECÂNICA

#### HISTÓRICO DO CONSUMO

	kWh
MAR 22	328
FEV 22	220
JAN 22	122
DEZ 21	210
NOV 21	126
OUT 21	160
SET 21	150
AGO 21	128
JUL 21	108
JUN 21	117
MAI 21	112
ABR 21	134
MAR 21	114

#### COMPOSIÇÃO DO CONSUMO

Geração de Energia	R\$ 109,83	30,60%
Transmissão	R\$ 17,16	4,78%
Distribuição (Coelba)	R\$ 84,57	23,56%
Perdas de Energia	R\$ 16,71	4,66%
Encargos Setoriais	R\$ 21,48	5,98%
Tributos	R\$ 109,21	30,42%
Total	R\$ 358,96	100%

#### DURAÇÃO E FREQUÊNCIA DAS INTERRUPTÕES

DESCRIÇÃO	CONJUNTO	VALOR APURADO	LIMITE MENSAL	LIMITE TRIM.	LIMITE ANUAL
DIC-Nº de horas sem Energia	PITUACU II	jan/2022			
FIC-Nº de vezes sem Energia		0,0000	4,71	9,43	18,86
DMIC-Duração máxima de interrupção contínua		0,0000	3,05	6,10	12,20
		0,0000	2,60	0,00	0,00
DICRI-Duração de Interrupção em dia crítico		Limite DICRI: 12,22			
EUSD-Valor do Encargo de uso do sistema de distribuição = R\$ 129,42					
Todo Consumidor pode solicitar a apuração dos indicadores DIC, FIC, DMIC e DICRI a qualquer tempo.					

#### NÍVEIS DE TENSÃO

TENSÃO NOMINAL (V)	LIMITE DE VARIAÇÃO(V)	
	MÍNIMO	MÁXIMO
127 220	117 202	133 231

AUTENTICAÇÃO MECÂNICA

ATA 11/03/2022 - 14:05:01

ATA 11/03/2022 - 14:05:01

COMPANHIA DE ELETRICIDADE  
DO ESTADO DA BAHIA  
AV. EDGARD SANTOS, 300,  
CABULA VI, SALVADOR, BAHIA  
CEP 41181-900  
CNPJ 15.139.629/0001-94  
INSCRIÇÃO ESTADUAL 00478696NO



NEOENERGIA  
COELBA

Tarifa Social de Energia Elétrica - Lei 10.438, de 26/04/02  
TELEATENDIMENTO: 116 ou 0800 276 0116  
(Ligação gratuita de telefones fixos e móveis)  
Atendimento ao deficiente auditivo ou de fala: 0800 701 0155  
Ouvidoria: 0800 071 7676 | SMS Falta de energia: 28116  
Agência Nacional de Energia Elétrica - ANEEL 167  
(Ligação gratuita de telefones fixos e móveis)  
neoenergiaoelba.com.br

DADOS DO CLIENTE

MINISTERIO PUBLICO DA BAHIA

CNPJ: 04.142.491/0001-66

DATA DE VENCIMENTO  
**26/04/2022**

TOTAL A PAGAR (R\$)  
**59,63**

DATA DA EMISSÃO DA NOTA FISCAL  
**29/03/2022**

DATA DA APRESENTAÇÃO  
**05/04/2022**

NÚMERO DA NOTA FISCAL  
**598687230**

CONTA CONTRATO  
**7054218642**

Nº DO CLIENTE  
1001729979

Nº DA INSTALAÇÃO  
30104628

CLASSIFICAÇÃO

B3 COMERCIAL - OUTROS SERVIÇOS E OUTRAS ATIVIDADES  
Conv. Monômia - Básico

RESERVADO AO FISCO

74C7.707C.D64D.71A6.AA66.C685.562F.280C

DESCRIÇÃO DA NOTA FISCAL

	QUANTIDADE	PREÇO(R\$)	VALOR(R\$)
Consumo Ativo(kWh)-TUSD	50,0000000	0,56678000	28,33
Consumo Ativo(kWh)-TE	50,0000000	0,32299000	16,14
Acréscimo Bandeira AMARELA			10,19
Contrib. Ilum. Pública Municipal			4,97

TOTAL DA FATURA **59,63**

INFORMAÇÕES DE TRIBUTOS

ICMS		PIS		COFINS	
BASE DE CALCULO	%	BASE DE CALCULO	%	BASE DE CALCULO	%
54,66	27,00	39,90	0,83	39,90	3,86

DEMONSTRATIVO DE CONSUMO DESTA NOTA FISCAL									
NUMERO DO MEDIDOR	TIPO DA FUNÇÃO	ANTERIOR		ATUAL		Nº DIAS	CONSTANTE	AJUSTE	CONSUMO (kWh)
		DATA	LEITURA	DATA	LEITURA				
1195194331	CAT	16/02/2022	152,00	21/03/2022	166,00	33	1,00000		14,00
DATA PREVISTA DA PRÓXIMA LEITURA: 19/04/2022									

INFORMAÇÕES IMPORTANTES

Na data da leitura a bandeira em vigor é a Escassez Hídrica de R\$ 142/MWh, conforme Res. CREG 03/2021. O cliente é compensado quando há violação na continuidade individual ou do nível de tensão de fornecimento. Pagto. em atraso gera multa 2%(Res414/ANEEL), Juros 1%a.m(Lei 10.438/02) e atualização monetária no próx. mês. O Cliente é compensado quando há descumprimento do prazo definido para os padrões de atendimento comercial. Acréscimos legais serão aplicados sobre a COSIP paga em atraso, conforme Legislação Municipal. Esta Nota Fiscal faz parte do Doc. Pgto. nº 610047282005 da Conta Contrato Coletiva nº 6310000017. Regras para cobrança da contribuição para o custeio do serviço de iluminação pública (COSIP) estão à disposição no site [www.neoenergiaoelba.com.br/Poder Público/Contribuição de Iluminação Pública](http://www.neoenergiaoelba.com.br/Poder Público/Contribuição de Iluminação Pública). Informações Suplementares disponíveis no site [www.neoenergiaoelba.com.br](http://www.neoenergiaoelba.com.br), Agência Virtual ou Lojas de Atendimento. A Iluminação Pública é de responsabilidade da Prefeitura.

DURAÇÃO E FREQUÊNCIA DAS INTERRUPÇÕES					
DESCRIÇÃO	CONJUNTO	VALOR APURADO	LIMITE MENSAL	LIMITE TRIML	LIMITE ANUAL
DIC-Nº de horas sem Energia	PITUACU II	jan/2022			
FIC-Nº de vezes sem Energia		0,0000	4,71	9,43	18,86
DMIC-Duração máxima de interrupção contínua		0,0000	3,05	6,10	12,20
		0,0000	2,60	0,00	0,00
DICRI-Duração de Interrupção em dia crítico		Limite DICRI: 12,22			
EUSD-Valor do Encargo de uso do sistema de distribuição = R\$ 19,72					
Todo Consumidor pode solicitar a apuração dos indicadores DIC, FIC, DMIC e DICRI a qualquer tempo.					

NÍVEIS DE TENSÃO

TENSÃO NOMINAL (V)	LIMITE DE VARIAÇÃO(V)	
	MÍNIMO	MÁXIMO
127 220	117 202	133 231

AUTENTICAÇÃO MECÂNICA

DESTAQUE AQUI

CONTA CONTRATO <b>7054218642</b>	MÊS/ANO <b>03/2022</b>	TOTAL A PAGAR(R\$) <b>59,63</b>	VENCIMENTO <b>26/04/2022</b>
-------------------------------------	---------------------------	------------------------------------	---------------------------------

838800000003 596300300073 054218642104 116649181533



TALÃO DE PAGAMENTO

Evite dobrar, perfurar ou rasurar.  
Este canhoto será usado  
em leitora ótica.

AUTENTICAÇÃO MECÂNICA

<p><b>COMPANHIA DE ELETRICIDADE</b>  <b>DO ESTADO DA BAHIA</b>  AV. EDGARD SANTOS, 300,  CABULA VI, SALVADOR, BAHIA  CEP 41181-900  CNPJ 15.139.629/0001-94  INSCRIÇÃO ESTADUAL 00478696NO</p>		<p><b>Tarifa Social de Energia Elétrica - Lei 10.438, de 26/04/02</b>  <b>TELEATENDIMENTO: 116 ou 0800 276 0116</b>  (Ligação gratuita de telefones fixos e móveis)  <b>Atendimento ao deficiente auditivo ou de fala: 0800 701 0155</b>  Ouvidoria: 0800 071 7676   SMS Falta de energia: 28116  Agência Nacional de Energia Elétrica - ANEEL 167  (Ligação gratuita de telefones fixos e móveis)  neoennergia.coelba.com.br</p>
------------------------------------------------------------------------------------------------------------------------------------------------------------------------------------------------------------------------	---------------------------------------------------------------------------------	---------------------------------------------------------------------------------------------------------------------------------------------------------------------------------------------------------------------------------------------------------------------------------------------------------------------------------------------------------------------------------------------------------------------------------------------------------------

<div><div>DADOS DO CLIENTE</div><div>MINISTERIO PUBLICO DA BAHIA</div><div>CNPJ: 04.142.491/0001-66</div></div>	<div><div>DATA DE VENCIMENTO</div><div>26/04/2022</div><div>TOTAL A PAGAR (R\$)</div><div>1.103,74</div></div>	<div><div>DATA DA EMISSÃO DA NOTA FISCAL</div><div>29/03/2022</div><div>DATA DA APRESENTAÇÃO</div><div>05/04/2022</div><div>NÚMERO DA NOTA FISCAL</div><div>598687231</div></div>	<div><div>CONTA CONTRATO</div><div>7054219576</div><div>Nº DO CLIENTE</div><div>1001729979</div><div>Nº DA INSTALAÇÃO</div><div>70105003</div></div>
<div><div>ENDEREÇO DA UNIDADE CONSUMIDORA</div><div>AV ULYSSES GUIMARAES 1 SL-509</div><div>SUSSUARANA/SALVADOR</div><div>41213-000 SALVADOR BA</div></div>	<div><div>CLASSIFICAÇÃO</div><div>B3 COMERCIAL - OUTROS SERVIÇOS E OUTRAS ATIVIDADES</div><div>Conv. Monômnia - Bifásico</div></div>		
<div><div>As condições gerais de fornecimento (Resolução ANEEL 414/2010), tarifas, produtos, serviços prestados e tributos se encontram à disposição, para consulta em nossas unidades de atendimento e no site <a href="http://neoenergiacoelba.com.br">neoenergiacoelba.com.br</a></div></div>	<div><div>RESERVADO AO FISCO</div><div>016D.21E4.29F5.9C2A.8B7C.993C.0138.6EB3</div></div>		

[illegible]

DEMONSTRATIVO DE CONSUMO DESTA NOTA FISCAL									
NUMERO DO MEDIDOR	TIPO DA FUNÇÃO	ANTERIOR		ATUAL		Nº DIAS	CONSTANTE	AJUSTE	CONSUMO (kWh)
		DATA	LEITURA	DATA	LEITURA				
1195194145	CAT	16/02/2022	9.570,00	21/03/2022	10.461,00	33	1,00000		891,00
DATA PREVISTA DA PRÓXIMA LEITURA: 19/04/2022									

DURAÇÃO E FREQUÊNCIA DAS INTERRUPÇÕES					
DESCRIÇÃO	CONJUNTO	VALOR	LIMITE	LIMITE	LIMITE
		APURADO	Mensal	Trim.	Anual
DIC-Nº de horas sem Energia	PITUACU II	jan/2022			
FIC-Nº de vezes sem Energia		0,0000	4,71	9,43	18,86
DMIC-Duração máxima de interrupção contínua		0,0000	3,05	6,10	12,20
		0,0000	2,60	0,00	0,00
DICRI-Duração de Interrupção em dia crítico		Limite DICRI: 12,22			
EUSD-Valor do Encargo de uso do sistema de distribuição = R\$ 351,57					
Todo Consumidor pode solicitar a apuração dos indicadores DIC, FIC, DMIC e DICRI a qualquer tempo.					

INFORMAÇÕES IMPORTANTES	NÍVEIS DE TENSÃO		
<p>Na data da leitura a bandeira em vigor é a Escassez Hídrica de R\$ 142/MWh, conforme Res. CREG 03/2021. O cliente é compensado quando há violação na continuidade individual ou do nível de tensão de fornecimento. Pagto. em atraso gera multa 2%(Res414/ANEEL), Juros 1%a.m(Lei 10.438/02) e atualização monetária no próx. mês. O Cliente é compensado quando há descumprimento do prazo definido para os padrões de atendimento comercial. Acréscimos legais serão aplicados sobre a COSIP paga em atraso, conforme Legislação Municipal. Esta Nota Fiscal faz parte do Doc. Pgto. nº 610047282005 da Conta Contrato Coletiva nº 6310000017. O cliente pode cobrar a contribuição para o custeio do serviço de iluminação pública (COSIP) estão à disposição no site <a href="http://www.neoenergiacaelba.com.br/Poder Público/Contribuição de Iluminação Pública">www.neoenergiacaelba.com.br/Poder Público/Contribuição de Iluminação Pública</a>. Informações Suplementares disponíveis no site <a href="http://www.neoenergiacaelba.com.br">www.neoenergiacaelba.com.br</a>, Agência Virtual ou Lojas de Atendimento. A Iluminação Pública é de responsabilidade da Prefeitura.</p>	TENSÃO NOMINAL (V)	LIMITE DE VARIAÇÃO(V)	
		MÍNIMO	MÁXIMO
	127 220	117 202	133 231
AUTENTICAÇÃO MECÂNICA			

DESTAQUE AQUI							
CONTA CONTRATO <b>7054219576</b>	MÊS/ANO <b>03/2022</b>	TOTAL A PAGAR(R\$) <b>1.103,74</b>	VENCIMENTO <b>26/04/2022</b>	TALÃO DE PAGAMENTO			Evite dobrar, perfurar ou rasurar. Este canhoto será usado em leitora ótica.
838200000118 037400300078 054219576105 116649181630				AUTENTICAÇÃO MECÂNICA			



COMPANHIA DE ELETRICIDADE  
DO ESTADO DA BAHIA  
AV. EDGARD SANTOS, 300,  
CABULA VI, SALVADOR, BAHIA  
CEP 41181-900  
CNPJ 15.139.629/0001-94  
INSCRIÇÃO ESTADUAL 00478696NO



NEOENERGIA  
COELBA

Tarifa Social de Energia Elétrica - Lei 10.438, de 26/04/02  
TELEATENDIMENTO: 116 ou 0800 276 0116  
(Ligação gratuita de telefones fixos e móveis)  
Atendimento ao deficiente auditivo ou de fala: 0800 701 0155  
Ouvidoria: 0800 071 7676 | SMS Falta de energia: 28116  
Agência Nacional de Energia Elétrica - ANEEL 167  
(Ligação gratuita de telefones fixos e móveis)  
neoenergiaoelba.com.br

#### DADOS DO CLIENTE

MINISTERIO PUBLICO DA BAHIA

CNPJ: 04.142.491/0001-66

DATA DE VENCIMENTO  
**26/04/2022**

TOTAL A PAGAR (R\$)  
**59,63**

DATA DA EMISSÃO DA NOTA FISCAL  
**29/03/2022**

DATA DA APRESENTAÇÃO  
**05/04/2022**

NÚMERO DA NOTA FISCAL  
**598687232**

CONTA CONTRATO  
**7054219754**

Nº DO CLIENTE  
1001729979

Nº DA INSTALAÇÃO  
11104578

#### CLASSIFICAÇÃO

B3 COMERCIAL - OUTROS SERVIÇOS E OUTRAS ATIVIDADES  
Conv. Monômia - Básico

#### RESERVADO AO FISCO

A8DD.8596.D6EA.B243.6564.28C0.BBDD.0775

### DESCRIÇÃO DA NOTA FISCAL

	QUANTIDADE	PREÇO(R\$)	VALOR(R\$)
Consumo Ativo(kWh)-TUSD	50,0000000	0,56678000	28,33
Consumo Ativo(kWh)-TE	50,0000000	0,32299000	16,14
Acréscimo Bandeira AMARELA			10,19
Contrib. Ilum. Pública Municipal			4,97

TOTAL DA FATURA **59,63**

#### INFORMAÇÕES DE TRIBUTOS

ICMS		PIS		COFINS	
BASE DE CALCULO	%	BASE DE CALCULO	%	BASE DE CALCULO	%
54,66	27,00	39,90	0,83	39,90	3,86

DEMONSTRATIVO DE CONSUMO DESTA NOTA FISCAL									
NÚMERO DO MEDIDOR	TIPO DA FUNÇÃO	ANTERIOR		ATUAL		Nº DIAS	CONSTANTE	AJUSTE	CONSUMO (kWh)
		DATA	LEITURA	DATA	LEITURA				
1195193629	CAT	16/02/2022	197,00	21/03/2022	212,00	33	1,00000		15,00

DATA PREVISTA DA PRÓXIMA LEITURA: 19/04/2022

#### INFORMAÇÕES IMPORTANTES

Na data da leitura a bandeira em vigor é a Escassez Hídrica de R\$ 142/MWh, conforme Res. CREG 03/2021. O cliente é compensado quando há violação na continuidade individual ou do nível de tensão de fornecimento. Pagto. em atraso gera multa 2%(Res414/ANEEL), Juros 1%a.m(Lei 10.438/02) e atualização monetária no próx. mês. O Cliente é compensado quando há descumprimento do prazo definido para os padrões de atendimento comercial. Acréscimos legais serão aplicados sobre a COSIP paga em atraso, conforme Legislação Municipal. Esta Nota Fiscal faz parte do Doc. Pgto. nº 610047282005 da Conta Contrato Coletiva nº 6310000017. Regras para cobrança da contribuição para o custeio do serviço de iluminação pública (COSIP) estão à disposição no site [www.neoenergiaoelba.com.br/PoderPúblico/ContribuiçãodeIluminaçãoPública](http://www.neoenergiaoelba.com.br/PoderPúblico/ContribuiçãodeIluminaçãoPública). Informações Suplementares disponíveis no site [www.neoenergiaoelba.com.br](http://www.neoenergiaoelba.com.br), Agência Virtual ou Lojas de Atendimento. A Iluminação Pública é de responsabilidade da Prefeitura.

#### DESTAQUE AQUI

CONTA CONTRATO <b>7054219754</b>	MÊS/ANO <b>03/2022</b>	TOTAL A PAGAR(R\$) <b>59,63</b>	VENCIMENTO <b>26/04/2022</b>
-------------------------------------	---------------------------	------------------------------------	---------------------------------

838200000002 596300300073 054219754100 116649181738



#### TALÃO DE PAGAMENTO

Evite dobrar, perfurar ou rasurar.  
Este canhoto será usado  
em leitora ótica.

AUTENTICAÇÃO MECÂNICA

#### Tarifas Aplicadas

Consumo Ativo(kWh)-TUSD 0,39458000  
Consumo Ativo(kWh)-TE 0,22499000

#### HISTÓRICO DO CONSUMO

	kWh
MAR 22	50
FEV 22	50
JAN 22	50
DEZ 21	50
NOV 21	50
OUT 21	50
SET 21	50
AGO 21	50
JUL 21	50
JUN 21	50
MAI 21	50
ABR 21	50
MAR 21	50

Faturado pelo mínimo da fase  
- Custo de Disponibilidade,  
Artigo 98, Resolução ANEEL  
414/2010.

#### DURAÇÃO E FREQUÊNCIA DAS INTERRUPTÕES

DESCRIÇÃO	CONJUNTO	VALOR APURADO	LIMITE MENSAL	LIMITE TRIM.	LIMITE ANUAL
DIC-Nº de horas sem Energia	PITUACU II	jan/2022 0,0000	4,71	9,43	18,86
FIC-Nº de vezes sem Energia		0,0000	3,05	6,10	12,20
DMIC-Duração máxima de interrupção contínua		0,0000	2,60	0,00	0,00
DICRI-Duração de Interrupção em dia crítico		Limite DICRI: 12,22			
EUSD-Valor do Encargo de uso do sistema de distribuição = R\$ 19,72					
Todo Consumidor pode solicitar a apuração dos indicadores DIC, FIC, DMIC e DICRI a qualquer tempo.					

#### NÍVEIS DE TENSÃO

TENSÃO NOMINAL (V)	LIMITE DE VARIAÇÃO(V)	
	MÍNIMO	MÁXIMO
127 220	117 202	133 231

AUTENTICAÇÃO MECÂNICA

838200000002 596300300073 054219754100 116649181738

COMPANHIA DE ELETRICIDADE  
DO ESTADO DA BAHIA  
AV. EDGARD SANTOS, 300,  
CABULA VI, SALVADOR, BAHIA  
CEP 41181-900  
CNPJ 15.139.629/0001-94  
INSCRIÇÃO ESTADUAL 00478696NO



NEOENERGIA  
COELBA

Tarifa Social de Energia Elétrica - Lei 10.438, de 26/04/02  
TELEATENDIMENTO: 116 ou 0800 276 0116  
(Ligação gratuita de telefones fixos e móveis)  
Atendimento ao deficiente auditivo ou de fala: 0800 701 0155  
Ouvidoria: 0800 071 7676 | SMS Falta de energia: 28116  
Agência Nacional de Energia Elétrica - ANEEL 167  
(Ligação gratuita de telefones fixos e móveis)  
neoenergiacoelba.com.br

#### DADOS DO CLIENTE

MINISTERIO PUBLICO DA BAHIA

CNPJ: 04.142.491/0001-66

DATA DE VENCIMENTO  
**26/04/2022**

TOTAL A PAGAR (R\$)  
**59,63**

DATA DA EMISSÃO DA NOTA FISCAL  
**29/03/2022**

DATA DA APRESENTAÇÃO  
**05/04/2022**

NÚMERO DA NOTA FISCAL  
**598687233**

CONTA CONTRATO  
**7054219967**

Nº DO CLIENTE  
1001729979

Nº DA INSTALAÇÃO  
11104579

#### CLASSIFICAÇÃO

B3 COMERCIAL - OUTROS SERVIÇOS E OUTRAS ATIVIDADES  
Conv. Monômia - Básico

#### RESERVADO AO FISCO

3B94.21BF.0FA8.F7F8.4AB5.961F.8ABC.A7FD

### DESCRIÇÃO DA NOTA FISCAL

	QUANTIDADE	PREÇO(R\$)	VALOR(R\$)
Consumo Ativo(kWh)-TUSD	50,0000000	0,56678000	28,33
Consumo Ativo(kWh)-TE	50,0000000	0,32299000	16,14
Acréscimo Bandeira AMARELA			10,19
Contrib. Ilum. Pública Municipal			4,97

TOTAL DA FATURA **59,63**

#### INFORMAÇÕES DE TRIBUTOS

ICMS		PIS		COFINS	
BASE DE CALCULO	%	BASE DE CALCULO	%	BASE DE CALCULO	%
54,66	27,00	39,90	0,83	39,90	3,86

DEMONSTRATIVO DE CONSUMO DESTA NOTA FISCAL									
NUMERO DO MEDIDOR	TIPO DA FUNÇÃO	ANTERIOR		ATUAL		Nº DIAS	CONSTANTE	AJUSTE	CONSUMO (kWh)
		DATA	LEITURA	DATA	LEITURA				
1195194153	CAT	16/02/2022	270,00	21/03/2022	298,00	33	1,00000		28,00
DATA PREVISTA DA PRÓXIMA LEITURA: 19/04/2022									

#### INFORMAÇÕES IMPORTANTES

Na data da leitura a bandeira em vigor é a Escassez Hídrica de R\$ 142/MWh, conforme Res. CREG 03/2021. O cliente é compensado quando há violação na continuidade individual ou do nível de tensão de fornecimento. Pagto. em atraso gera multa 2%(Res414/ANEEL), Juros 1%a.m(Lei 10.438/02) e atualização monetária no próx. mês. O Cliente é compensado quando há descumprimento do prazo definido para os padrões de atendimento comercial. Acréscimos legais serão aplicados sobre a COSIP paga em atraso, conforme Legislação Municipal. Esta Nota Fiscal faz parte do Doc. Pgto. nº 610047282005 da Conta Contrato Coletiva nº 6310000017. Regras para cobrança da contribuição para o custeio do serviço de iluminação pública (COSIP) estão à disposição no site [www.neoenergiacoelba.com.br/Poder Público/Contribuição de Iluminação Pública](http://www.neoenergiacoelba.com.br/Poder Público/Contribuição de Iluminação Pública). Informações Suplementares disponíveis no site [www.neoenergiacoelba.com.br](http://www.neoenergiacoelba.com.br), Agência Virtual ou Lojas de Atendimento. A Iluminação Pública é de responsabilidade da Prefeitura.

DURAÇÃO E FREQUÊNCIA DAS INTERRUPÇÕES					
DESCRIÇÃO	CONJUNTO	VALOR APURADO	LIMITE MENSAL	LIMITE TRIML	LIMITE ANUAL
DIC-Nº de horas sem Energia	PITUACU II	jan/2022			
FIC-Nº de vezes sem Energia		0,0000	4,71	9,43	18,86
DMIC-Duração máxima de interrupção contínua		0,0000	3,05	6,10	12,20
		0,0000	2,60	0,00	0,00
DICRI-Duração de Interrupção em dia crítico		Limite DICRI: 12,22			
EUSD-Valor do Encargo de uso do sistema de distribuição = R\$ 19,72					
Todo Consumidor pode solicitar a apuração dos indicadores DIC, FIC, DMIC e DICRI a qualquer tempo.					

#### NÍVEIS DE TENSÃO

TENSÃO NOMINAL (V)	LIMITE DE VARIAÇÃO(V)	
	MÍNIMO	MÁXIMO
127 220	117 202	133 231

#### AUTENTICAÇÃO MECÂNICA

#### DESTAQUE AQUI

CONTA CONTRATO <b>7054219967</b>	MÊS/ANO <b>03/2022</b>	TOTAL A PAGAR(R\$) <b>59,63</b>	VENCIMENTO <b>26/04/2022</b>
-------------------------------------	---------------------------	------------------------------------	---------------------------------

838700000001 596300300073 054219967104 116649181835



#### TALÃO DE PAGAMENTO

Evite dobrar, perfurar ou rasurar.  
Este canhoto será usado  
em leitora ótica.

#### AUTENTICAÇÃO MECÂNICA

COMPANHIA DE ELETRICIDADE  
DO ESTADO DA BAHIA  
AV. EDGARD SANTOS, 300,  
CABULA VI, SALVADOR, BAHIA  
CEP 41181-900  
CNPJ 15.139.629/0001-94  
INSCRIÇÃO ESTADUAL 00478696NO



NEOENERGIA  
COELBA

Tarifa Social de Energia Elétrica - Lei 10.438, de 26/04/02  
TELEATENDIMENTO: 116 ou 0800 276 0116  
(Ligação gratuita de telefones fixos e móveis)  
Atendimento ao deficiente auditivo ou de fala: 0800 701 0155  
Ouvidoria: 0800 071 7676 | SMS Falta de energia: 28116  
Agência Nacional de Energia Elétrica - ANEEL 167  
(Ligação gratuita de telefones fixos e móveis)  
neoenergiacoelba.com.br

#### DADOS DO CLIENTE

MINISTERIO PUBLICO DA BAHIA

CNPJ: 04.142.491/0001-66

DATA DE VENCIMENTO  
**26/04/2022**

TOTAL A PAGAR (R\$)  
**59,63**

DATA DA EMISSÃO DA NOTA FISCAL  
**29/03/2022**

DATA DA APRESENTAÇÃO  
**05/04/2022**

NÚMERO DA NOTA FISCAL  
**598687234**

CONTA CONTRATO  
**7054407984**

Nº DO CLIENTE  
1001729979

Nº DA INSTALAÇÃO  
30105488

#### CLASSIFICAÇÃO

B3 COMERCIAL - OUTROS SERVIÇOS E OUTRAS ATIVIDADES  
Conv. Monômia - Básico

#### RESERVADO AO FISCO

4248.6C85.67E1.D163.C857.758F.577A.E23A

### DESCRIÇÃO DA NOTA FISCAL

	QUANTIDADE	PREÇO(R\$)	VALOR(R\$)
Consumo Ativo(kWh)-TUSD	50,0000000	0,56678000	28,33
Consumo Ativo(kWh)-TE	50,0000000	0,32299000	16,14
Acréscimo Bandeira AMARELA			10,19
Contrib. Ilum. Pública Municipal			4,97

TOTAL DA FATURA **59,63**

#### INFORMAÇÕES DE TRIBUTOS

ICMS		PIS		COFINS	
BASE DE CALCULO	%	BASE DE CALCULO	%	BASE DE CALCULO	%
54,66	27,00	39,90	0,83	39,90	3,86

DEMONSTRATIVO DE CONSUMO DESTA NOTA FISCAL									
NUMERO DO MEDIDOR	TIPO DA FUNÇÃO	ANTERIOR		ATUAL		Nº DIAS	CONSTANTE	AJUSTE	CONSUMO (kWh)
		DATA	LEITURA	DATA	LEITURA				
1195194226	CAT	16/02/2022	88,00	21/03/2022	88,00	33	1,00000		0,00
DATA PREVISTA DA PRÓXIMA LEITURA: 19/04/2022									

#### INFORMAÇÕES IMPORTANTES

Na data da leitura a bandeira em vigor é a Escassez Hídrica de R\$ 142/MWh, conforme Res. CREG 03/2021. O cliente é compensado quando há violação na continuidade individual ou do nível de tensão de fornecimento. Pagto. em atraso gera multa 2%(Res414/ANEEL), Juros 1%a.m(Lei 10.438/02) e atualização monetária no próx. mês. O Cliente é compensado quando há descumprimento do prazo definido para os padrões de atendimento comercial. Acréscimos legais serão aplicados sobre a COSIP paga em atraso, conforme Legislação Municipal. Esta Nota Fiscal faz parte do Doc. Pgto. nº 610047282005 da Conta Contrato Coletiva nº 6310000017. Regras para cobrança da contribuição para o custeio do serviço de iluminação pública (COSIP) estão à disposição no site [www.neoenergiacoelba.com.br/Poder Público/Contribuição de Iluminação Pública](http://www.neoenergiacoelba.com.br/Poder Público/Contribuição de Iluminação Pública). Informações Suplementares disponíveis no site [www.neoenergiacoelba.com.br](http://www.neoenergiacoelba.com.br), Agência Virtual ou Lojas de Atendimento. A Iluminação Pública é de responsabilidade da Prefeitura.

DURAÇÃO E FREQUÊNCIA DAS INTERRUPÇÕES					
DESCRIÇÃO	CONJUNTO	VALOR APURADO	LIMITE MENSAL	LIMITE TRIM.	LIMITE ANUAL
DIC-Nº de horas sem Energia	PITUACU II	jan/2022			
FIC-Nº de vezes sem Energia		0,0000	4,71	9,43	18,86
DMIC-Duração máxima de interrupção contínua		0,0000	3,05	6,10	12,20
DICRI-Duração de Interrupção em dia crítico		0,0000	2,60	0,00	0,00
		Limite DICRI: 12,22			
EUSD-Valor do Encargo de uso do sistema de distribuição = R\$ 19,72					
Todo Consumidor pode solicitar a apuração dos indicadores DIC, FIC, DMIC e DICRI a qualquer tempo.					

#### NÍVEIS DE TENSÃO

TENSÃO NOMINAL (V)	LIMITE DE VARIAÇÃO(V)	
	MÍNIMO	MÁXIMO
127 220	117 202	133 231

#### AUTENTICAÇÃO MECÂNICA

#### DESTAQUE AQUI

CONTA CONTRATO <b>7054407984</b>	MÊS/ANO <b>03/2022</b>	TOTAL A PAGAR(R\$) <b>59,63</b>	VENCIMENTO <b>26/04/2022</b>
-------------------------------------	---------------------------	------------------------------------	---------------------------------

838800000003 596300300073 054407984100 116649181932



#### TALÃO DE PAGAMENTO

Evite dobrar, perfurar ou rasurar.  
Este canhoto será usado  
em leitora ótica.

#### AUTENTICAÇÃO MECÂNICA

COMPANHIA DE ELETRICIDADE  
DO ESTADO DA BAHIA  
AV. EDGARD SANTOS, 300,  
CABULA VI, SALVADOR, BAHIA  
CEP 41181-900  
CNPJ 15.139.629/0001-94  
INSCRIÇÃO ESTADUAL 00478696NO



NEOENERGIA  
COELBA

Tarifa Social de Energia Elétrica - Lei 10.438, de 26/04/02  
TELEATENDIMENTO: 116 ou 0800 276 0116  
(Ligação gratuita de telefones fixos e móveis)  
Atendimento ao deficiente auditivo ou de fala: 0800 701 0155  
Ouvidoria: 0800 071 7676 | SMS Falta de energia: 28116  
Agência Nacional de Energia Elétrica - ANEEL 167  
(Ligação gratuita de telefones fixos e móveis)  
neoenergiaoelba.com.br

#### DADOS DO CLIENTE

MINISTERIO PUBLICO DA BAHIA

CNPJ: 04.142.491/0001-66

DATA DE VENCIMENTO  
**26/04/2022**

TOTAL A PAGAR (R\$)  
**95,13**

DATA DA EMISSÃO DA NOTA FISCAL  
**29/03/2022**

DATA DA APRESENTAÇÃO  
**05/04/2022**

NÚMERO DA NOTA FISCAL  
**598687235**

CONTA CONTRATO  
**7054408115**

Nº DO CLIENTE  
1001729979

Nº DA INSTALAÇÃO  
70105871

#### CLASSIFICAÇÃO

B3 COMERCIAL - OUTROS SERVIÇOS E OUTRAS ATIVIDADES  
Conv. Monômia - Básico

#### RESERVADO AO FISCO

D291.9FB1.B043.FAB1.E881.7561.8112.8075

### DESCRIÇÃO DA NOTA FISCAL

	QUANTIDADE	PREÇO(R\$)	VALOR(R\$)
Consumo Ativo(kWh)-TUSD	78,0000000	0,56675948	44,20
Consumo Ativo(kWh)-TE	78,0000000	0,32319512	25,20
Acréscimo Bandeira AMARELA			15,89
Contrib. Ilum. Pública Municipal			9,84

TOTAL DA FATURA **95,13**

#### INFORMAÇÕES DE TRIBUTOS

ICMS		PIS		COFINS	
BASE DE CALCULO	%	BASE DE CALCULO	%	BASE DE CALCULO	%
85,29	27,00	62,25	0,83	62,25	3,86

DEMONSTRATIVO DE CONSUMO DESTA NOTA FISCAL									
NUMERO DO MEDIDOR	TIPO DA FUNÇÃO	ANTERIOR		ATUAL		Nº DIAS	CONSTANTE	AJUSTE	CONSUMO (kWh)
		DATA	LEITURA	DATA	LEITURA				
1195197411	CAT	16/02/2022	1.275,00	21/03/2022	1.353,00	33	1,00000		78,00

DATA PREVISTA DA PRÓXIMA LEITURA: 19/04/2022

#### INFORMAÇÕES IMPORTANTES

Na data da leitura a bandeira em vigor é a Escassez Hídrica de R\$ 142/MWh, conforme Res. CREG 03/2021. O cliente é compensado quando há violação na continuidade individual ou do nível de tensão de fornecimento. Pagto. em atraso gera multa 2%(Res414/ANEEL), Juros 1%a.m(Lei 10.438/02) e atualização monetária no próx. mês. O Cliente é compensado quando há descumprimento do prazo definido para os padrões de atendimento comercial. Acréscimos legais serão aplicados sobre a COSIP paga em atraso, conforme Legislação Municipal. Esta Nota Fiscal faz parte do Doc. Pgto. nº 610047282005 da Conta Contrato Coletiva nº 6310000017. Regras para cobrança da contribuição para o custeio do serviço de iluminação pública (COSIP) estão à disposição no site [www.neoenergiaoelba.com.br/Poder Público/Contribuição de Iluminação Pública](http://www.neoenergiaoelba.com.br/Poder Público/Contribuição de Iluminação Pública). Informações Suplementares disponíveis no site [www.neoenergiaoelba.com.br](http://www.neoenergiaoelba.com.br), Agência Virtual ou Lojas de Atendimento. A Iluminação Pública é de responsabilidade da Prefeitura.

#### Tarifas Aplicadas

Consumo Ativo(kWh)-TUSD	0,39458000
Consumo Ativo(kWh)-TE	0,22499000

#### HISTÓRICO DO CONSUMO

	kWh
MAR 22	78
FEV 22	64
JAN 22	77
DEZ 21	91
NOV 21	68
OUT 21	79
SET 21	83
AGO 21	51
JUL 21	59
JUN 21	65
MAI 21	80
ABR 21	69
MAR 21	70

#### COMPOSIÇÃO DO CONSUMO

Geração de Energia	R\$ 26,10	30,61%
Transmissão	R\$ 4,08	4,78%
Distribuição (Coelba)	R\$ 20,09	23,55%
Perdas de Energia	R\$ 3,97	4,65%
Encargos Setoriais	R\$ 5,10	5,98%
Tributos	R\$ 25,95	30,43%
Total	R\$ 85,29	100%

#### DURAÇÃO E FREQUÊNCIA DAS INTERRUPÇÕES

DESCRIÇÃO	CONJUNTO	VALOR APURADO	LIMITE MENSAL	LIMITE TRIM.	LIMITE ANUAL
DIC-Nº de horas sem Energia	PITUACU II	jan/2022 0,0000	4,71	9,43	18,86
FIC-Nº de vezes sem Energia		0,0000	3,05	6,10	12,20
DMIC-Duração máxima de interrupção contínua		0,0000	2,60	0,00	0,00
DICRI-Duração de Interrupção em dia crítico		Limite DICRI: 12,22			
EUSD-Valor do Encargo de uso do sistema de distribuição = R\$ 30,77					
Todo Consumidor pode solicitar a apuração dos indicadores DIC, FIC, DMIC e DICRI a qualquer tempo.					

#### NÍVEIS DE TENSÃO

TENSÃO NOMINAL (V)	LIMITE DE VARIAÇÃO(V)	
	MÍNIMO	MÁXIMO
127 220	117 202	133 231

#### AUTENTICAÇÃO MECÂNICA

#### DESTAQUE AQUI

CONTA CONTRATO <b>7054408115</b>	MÊS/ANO <b>03/2022</b>	TOTAL A PAGAR(R\$) <b>95,13</b>	VENCIMENTO <b>26/04/2022</b>
-------------------------------------	---------------------------	------------------------------------	---------------------------------

838900000005 951300300079 054408115105 116649182033



#### TALÃO DE PAGAMENTO

Evite dobrar, perfurar ou rasurar.  
Este canhoto será usado  
em leitora ótica.

#### AUTENTICAÇÃO MECÂNICA

COMPANHIA DE ELETRICIDADE  
DO ESTADO DA BAHIA  
AV. EDGARD SANTOS, 300,  
CABULA VI, SALVADOR, BAHIA  
CEP 41181-900  
CNPJ 15.139.629/0001-94  
INSCRIÇÃO ESTADUAL 00478696NO



NEOENERGIA  
COELBA

Tarifa Social de Energia Elétrica - Lei 10.438, de 26/04/02  
TELEATENDIMENTO: 116 ou 0800 276 0116  
(Ligação gratuita de telefones fixos e móveis)  
Atendimento ao deficiente auditivo ou de fala: 0800 701 0155  
Ouvidoria: 0800 071 7676 | SMS Falta de energia: 28116  
Agência Nacional de Energia Elétrica - ANEEL 167  
(Ligação gratuita de telefones fixos e móveis)  
neoenergiaoelba.com.br

#### DADOS DO CLIENTE

MINISTERIO PUBLICO DA BAHIA

CNPJ: 04.142.491/0001-66

DATA DE VENCIMENTO  
**26/04/2022**

TOTAL A PAGAR (R\$)  
**84,21**

DATA DA EMISSÃO DA NOTA FISCAL  
**29/03/2022**

DATA DA APRESENTAÇÃO  
**05/04/2022**

NÚMERO DA NOTA FISCAL  
**598687236**

CONTA CONTRATO  
**7054408280**

Nº DO CLIENTE  
1001729979

Nº DA INSTALAÇÃO  
20105685

#### CLASSIFICAÇÃO

B3 COMERCIAL - OUTROS SERVIÇOS E OUTRAS ATIVIDADES  
Conv. Monômia - Básico

#### RESERVADO AO FISCO

7BE8.995B.C613.9723.7493.BE79.CA7D.FDE3

### DESCRIÇÃO DA NOTA FISCAL

	QUANTIDADE	PREÇO(R\$)	VALOR(R\$)
Consumo Ativo(kWh)-TUSD	68,0000000	0,56693294	38,55
Consumo Ativo(kWh)-TE	68,0000000	0,32307823	21,96
Acréscimo Bandeira AMARELA			13,86
Contrib. Ilum. Pública Municipal			9,84

TOTAL DA FATURA **84,21**

#### INFORMAÇÕES DE TRIBUTOS

ICMS		PIS		COFINS	
BASE DE CALCULO	%	BASE DE CALCULO	%	BASE DE CALCULO	%
74,37	27,00	54,29	0,83	54,29	3,86
					2,09

#### DEMONSTRATIVO DE CONSUMO DESTA NOTA FISCAL

NÚMERO DO MEDIDOR	TIPO DA FUNÇÃO	ANTERIOR		ATUAL		Nº DIAS	CONSTANTE	AJUSTE	CONSUMO (kWh)
		DATA	LEITURA	DATA	LEITURA				
1195197560	CAT	16/02/2022	786,00	21/03/2022	854,00	33	1,00000		68,00

DATA PREVISTA DA PRÓXIMA LEITURA: 19/04/2022

#### INFORMAÇÕES IMPORTANTES

Na data da leitura a bandeira em vigor é a Escassez Hídrica de R\$ 142/MWh, conforme Res. CREG 03/2021. O cliente é compensado quando há violação na continuidade individual ou do nível de tensão de fornecimento. Pagto. em atraso gera multa 2%(Res414/ANEEL), Juros 1%a.m(Lei 10.438/02) e atualização monetária no próx. mês. O Cliente é compensado quando há descumprimento do prazo definido para os padrões de atendimento comercial. Acréscimos legais serão aplicados sobre a COSIP paga em atraso, conforme Legislação Municipal. Esta Nota Fiscal faz parte do Doc. Pgto. nº 610047282005 da Conta Contrato Coletiva nº 6310000017. Regras para cobrança da contribuição para o custeio do serviço de iluminação pública (COSIP) estão à disposição no site [www.neoenergiaoelba.com.br/PoderPúblico/ContribuiçãodeIluminaçãoPública](http://www.neoenergiaoelba.com.br/PoderPúblico/ContribuiçãodeIluminaçãoPública). Informações Suplementares disponíveis no site [www.neoenergiaoelba.com.br](http://www.neoenergiaoelba.com.br), Agência Virtual ou Lojas de Atendimento. A Iluminação Pública é de responsabilidade da Prefeitura.

#### DESTAQUE AQUI

CONTA CONTRATO <b>7054408280</b>	MÊS/ANO <b>03/2022</b>	TOTAL A PAGAR(R\$) <b>84,21</b>	VENCIMENTO <b>26/04/2022</b>
-------------------------------------	---------------------------	------------------------------------	---------------------------------

83840000006 842100300070 054408280106 116649182130



#### TALÃO DE PAGAMENTO

Evite dobrar, perfurar ou rasurar.  
Este canhoto será usado  
em leitora ótica.

AUTENTICAÇÃO MECÂNICA

#### HISTÓRICO DO CONSUMO

	kWh
MAR 22	68
FEV 22	50
JAN 22	50
DEZ 21	50
NOV 21	50
OUT 21	50
SET 21	50
AGO 21	50
JUL 21	50
JUN 21	50
MAI 21	50
ABR 21	50
MAR 21	50

#### Tarifas Aplicadas

Consumo Ativo(kWh)-TUSD	0,99458000
Consumo Ativo(kWh)-TE	0,22499000

#### COMPOSIÇÃO DO CONSUMO

Geração de Energia	R\$ 22,76	30,60%
Transmissão	R\$ 3,56	4,79%
Distribuição (Coelba)	R\$ 17,52	23,56%
Perdas de Energia	R\$ 3,46	4,65%
Encargos Setoriais	R\$ 4,45	5,98%
Tributos	R\$ 22,62	30,42%
Total	R\$ 74,37	100%

#### DURAÇÃO E FREQUÊNCIA DAS INTERRUPTÕES

DESCRIÇÃO	CONJUNTO	VALOR APURADO	LIMITE MENSAL	LIMITE TRIM.	LIMITE ANUAL
DIC-Nº de horas sem Energia	PITUACU II	jan/2022			
FIC-Nº de vezes sem Energia		0,0000	4,71	9,43	18,86
DMIC-Duração máxima de interrupção contínua		0,0000	3,05	6,10	12,20
DICRI-Duração de Interrupção em dia crítico		0,0000	2,60	0,00	0,00
		Limite DICRI: 12,22			
EUSD-Valor do Encargo de uso do sistema de distribuição = R\$ 26,83					
Todo Consumidor pode solicitar a apuração dos indicadores DIC, FIC, DMIC e DICRI a qualquer tempo.					

#### NÍVEIS DE TENSÃO

TENSÃO NOMINAL (V)	LIMITE DE VARIAÇÃO(V)	
	MÍNIMO	MÁXIMO
127 220	117 202	133 231

AUTENTICAÇÃO MECÂNICA

ATA 147282005-26/04/2022

ATA 147282005-26/04/2022

COMPANHIA DE ELETRICIDADE  
DO ESTADO DA BAHIA  
AV. EDGARD SANTOS, 300,  
CABULA VI, SALVADOR, BAHIA  
CEP 41181-900  
CNPJ 15.139.629/0001-94  
INSCRIÇÃO ESTADUAL 00478696NO



Tarifa Social de Energia Elétrica - Lei 10.438, de 26/04/02  
TELEATENDIMENTO: 116 ou 0800 276 0116  
(Ligação gratuita de telefones fixos e móveis)  
Atendimento ao deficiente auditivo ou de fala: 0800 701 0155  
Ouvidoria: 0800 071 7676 | SMS Falta de energia: 28116  
Agência Nacional de Energia Elétrica - ANEEL 167  
(Ligação gratuita de telefones fixos e móveis)  
neoenergiacoelba.com.br

#### DADOS DO CLIENTE

MINISTERIO PUBLICO DA BAHIA

CNPJ: 04.142.491/0001-66

DATA DE VENCIMENTO  
**26/04/2022**

TOTAL A PAGAR (R\$)  
**74,42**

DATA DA EMISSÃO DA NOTA FISCAL  
**29/03/2022**

DATA DA APRESENTAÇÃO  
**05/04/2022**

NÚMERO DA NOTA FISCAL  
**598687237**

CONTA CONTRATO  
**7054408360**

Nº DO CLIENTE  
1001729979

Nº DA INSTALAÇÃO  
20105686

#### CLASSIFICAÇÃO

B3 COMERCIAL - OUTROS SERVIÇOS E OUTRAS ATIVIDADES  
Conv. Monômia - Básico

#### RESERVADO AO FISCO

C01D.87F1.81EB.9AD3.C9D2.8A49.D039.B793

### DESCRIÇÃO DA NOTA FISCAL

	QUANTIDADE	PREÇO(R\$)	VALOR(R\$)
Consumo Ativo(kWh)-TUSD	60,0000000	0,56674666	34,00
Consumo Ativo(kWh)-TE	60,0000000	0,32299000	19,37
Acréscimo Bandeira AMARELA			12,23
Contrib. Ilum. Pública Municipal			8,82

TOTAL DA FATURA **74,42**

#### INFORMAÇÕES DE TRIBUTOS

ICMS		PIS		COFINS	
BASE DE CALCULO	%	BASE DE CALCULO	%	BASE DE CALCULO	%
65,60	27,00	17,72	47,88	0,83	0,39
				47,88	3,86
					1,84

Tarifas Aplicadas	
Consumo Ativo(kWh)-TUSD	0,39458000
Consumo Ativo(kWh)-TE	0,22499000

#### HISTÓRICO DO CONSUMO

	kWh
MAR 22	60
FEV 22	50
JAN 22	50
DEZ 21	50
NOV 21	50
OUT 21	50
SET 21	50
AGO 21	50
JUL 21	50
JUN 21	50
MAI 21	50
ABR 21	50
MAR 21	50

#### COMPOSIÇÃO DO CONSUMO

Geração de Energia	R\$ 20,07	30,59%
Transmissão	R\$ 3,14	4,79%
Distribuição (Coelba)	R\$ 15,46	23,57%
Perdas de Energia	R\$ 3,05	4,65%
Encargos Setoriais	R\$ 3,93	5,99%
Tributos	R\$ 19,95	30,41%
Total	R\$ 65,60	100%

#### DEMONSTRATIVO DE CONSUMO DESTA NOTA FISCAL

NÚMERO DO MEDIDOR	TIPO DA FUNÇÃO	ANTERIOR		ATUAL		Nº DIAS	CONSTANTE	AJUSTE	CONSUMO (kWh)
		DATA	LEITURA	DATA	LEITURA				
1195197519	CAT	16/02/2022	500,00	21/03/2022	560,00	33	1,00000		60,00

DATA PREVISTA DA PRÓXIMA LEITURA: 19/04/2022

#### DURAÇÃO E FREQUÊNCIA DAS INTERRUPTÕES

DESCRIÇÃO	CONJUNTO	VALOR APURADO	LIMITE MENSAL	LIMITE TRIM.	LIMITE ANUAL
DIC-Nº de horas sem Energia	PITUACU II	jan/2022			
FIC-Nº de vezes sem Energia		0,0000	4,71	9,43	18,86
DMIC-Duração máxima de interrupção contínua		0,0000	3,05	6,10	12,20
DICRI-Duração de Interrupção em dia crítico		0,0000	2,60	0,00	0,00
		Limite DICRI: 12,22			
EUSD-Valor do Encargo de uso do sistema de distribuição = R\$ 23,67					
Todo Consumidor pode solicitar a apuração dos indicadores DIC, FIC, DMIC e DICRI a qualquer tempo.					

#### INFORMAÇÕES IMPORTANTES

Na data da leitura a bandeira em vigor é a Escassez Hídrica de R\$ 142/MWh, conforme Res. CREG 03/2021. O cliente é compensado quando há violação na continuidade individual ou do nível de tensão de fornecimento. Pagto. em atraso gera multa 2%(Res414/ANEEL), Juros 1%a.m(Lei 10.438/02) e atualização monetária no próx. mês. O Cliente é compensado quando há descumprimento do prazo definido para os padrões de atendimento comercial. Acréscimos legais serão aplicados sobre a COSIP paga em atraso, conforme Legislação Municipal. Esta Nota Fiscal faz parte do Doc. Pgto. nº 610047282005 da Conta Contrato Coletiva nº 6310000017. Regras para cobrança da contribuição para o custeio do serviço de iluminação pública (COSIP) estão à disposição no site [www.neoenergiacoelba.com.br/Poder Público/Contribuição de Iluminação Pública](http://www.neoenergiacoelba.com.br/Poder Público/Contribuição de Iluminação Pública). Informações Suplementares disponíveis no site [www.neoenergiacoelba.com.br](http://www.neoenergiacoelba.com.br), Agência Virtual ou Lojas de Atendimento. A Iluminação Pública é de responsabilidade da Prefeitura.

#### NÍVEIS DE TENSÃO

TENSÃO NOMINAL (V)	LIMITE DE VARIAÇÃO(V)	
	MÍNIMO	MÁXIMO
127 220	117 202	133 231

#### AUTENTICAÇÃO MECÂNICA

#### DESTAQUE AQUI

CONTA CONTRATO <b>7054408360</b>	MÊS/ANO <b>03/2022</b>	TOTAL A PAGAR(R\$) <b>74,42</b>	VENCIMENTO <b>26/04/2022</b>
-------------------------------------	---------------------------	------------------------------------	---------------------------------

838900000005 744200300071 054408360100 116649182238



#### TALÃO DE PAGAMENTO

Evite dobrar, perfurar ou rasurar.  
Este canhoto será usado  
em leitora ótica.

#### AUTENTICAÇÃO MECÂNICA

COMPANHIA DE ELETRICIDADE  
DO ESTADO DA BAHIA  
AV. EDGARD SANTOS, 300,  
CABULA VI, SALVADOR, BAHIA  
CEP 41181-900  
CNPJ 15.139.629/0001-94  
INSCRIÇÃO ESTADUAL 00478696NO



NEOENERGIA  
COELBA

Tarifa Social de Energia Elétrica - Lei 10.438, de 26/04/02  
TELEATENDIMENTO: 116 ou 0800 276 0116  
(Ligação gratuita de telefones fixos e móveis)  
Atendimento ao deficiente auditivo ou de fala: 0800 701 0155  
Ouvidoria: 0800 071 7676 | SMS Falta de energia: 28116  
Agência Nacional de Energia Elétrica - ANEEL 167  
(Ligação gratuita de telefones fixos e móveis)  
neoenergiacoelba.com.br

#### DADOS DO CLIENTE

MINISTERIO PUBLICO DA BAHIA

CNPJ: 04.142.491/0001-66

DATA DE VENCIMENTO  
**26/04/2022**

TOTAL A PAGAR (R\$)  
**655,91**

DATA DA EMISSÃO DA NOTA FISCAL  
**29/03/2022**

DATA DA APRESENTAÇÃO  
**05/04/2022**

NÚMERO DA NOTA FISCAL  
**598687238**

CONTA CONTRATO  
**7054408433**

Nº DO CLIENTE  
1001729979

Nº DA INSTALAÇÃO  
20105687

#### CLASSIFICAÇÃO

B3 COMERCIAL - OUTROS SERVIÇOS E OUTRAS ATIVIDADES  
Conv. Monômia - Básico

#### RESERVADO AO FISCO

B228.0F9A.6355.F118.F709.71A0.5457.17DF

### DESCRIÇÃO DA NOTA FISCAL

	QUANTIDADE	PREÇO(R\$)	VALOR(R\$)
Consumo Ativo(kWh)-TUSD	485,0000000	0,56709546	275,04
Consumo Ativo(kWh)-TE	485,0000000	0,32334051	156,82
Acréscimo Bandeira AMARELA			98,96
Contrib. Ilum. Pública Municipal			125,09

TOTAL DA FATURA **655,91**

#### INFORMAÇÕES DE TRIBUTOS

ICMS		PIS		COFINS	
BASE DE CALCULO	%	BASE DE CALCULO	%	BASE DE CALCULO	%
530,82	27,00	143,33	0,83	387,49	3,86

DEMONSTRATIVO DE CONSUMO DESTA NOTA FISCAL								
NUMERO DO MEDIDOR	TIPO DA FUNÇÃO	ANTERIOR		ATUAL		Nº DIAS	CONSTANTE	AJUSTE
		DATA	LEITURA	DATA	LEITURA			
1194395660	CAT	16/02/2022	4.774,00	21/03/2022	5.259,00	33	1,00000	

DATA PREVISTA DA PRÓXIMA LEITURA: 19/04/2022

#### INFORMAÇÕES IMPORTANTES

Na data da leitura a bandeira em vigor é a Escassez Hídrica de R\$ 142/MWh, conforme Res. CREG 03/2021. O cliente é compensado quando há violação na continuidade individual ou do nível de tensão de fornecimento. Pagto. em atraso gera multa 2%(Res414/ANEEL), Juros 1%a.m(Lei 10.438/02) e atualização monetária no próx. mês. O Cliente é compensado quando há descumprimento do prazo definido para os padrões de atendimento comercial. Acréscimos legais serão aplicados sobre a COSIP paga em atraso, conforme Legislação Municipal. Esta Nota Fiscal faz parte do Doc. Pgto. nº 610047282005 da Conta Contrato Coletiva nº 6310000017. Regras para cobrança da contribuição para o custeio do serviço de iluminação pública (COSIP) estão à disposição no site [www.neoenergiacoelba.com.br/Poder Público/Contribuição de Iluminação Pública](http://www.neoenergiacoelba.com.br/Poder Público/Contribuição de Iluminação Pública). Informações Suplementares disponíveis no site [www.neoenergiacoelba.com.br](http://www.neoenergiacoelba.com.br), Agência Virtual ou Lojas de Atendimento. A Iluminação Pública é de responsabilidade da Prefeitura.

#### DESTAQUE AQUI

CONTA CONTRATO <b>7054408433</b>	MÊS/ANO <b>03/2022</b>	TOTAL A PAGAR(R\$) <b>655,91</b>	VENCIMENTO <b>26/04/2022</b>
-------------------------------------	---------------------------	-------------------------------------	---------------------------------

838000000068 559100300075 054408433107 116649182335



#### TALÃO DE PAGAMENTO

Evite dobrar, perfurar ou rasurar.  
Este canhoto será usado  
em leitora ótica.

AUTENTICAÇÃO MECÂNICA

#### Tarifas Aplicadas

Consumo Ativo(kWh)-TUSD	0,39458000
Consumo Ativo(kWh)-TE	0,22499000

#### HISTÓRICO DO CONSUMO

	kWh
MAR 22	485
FEV 22	407
JAN 22	382
DEZ 21	429
NOV 21	332
OUT 21	330
SET 21	351
AGO 21	179
JUL 21	142
JUN 21	158
MAI 21	153
ABR 21	231
MAR 21	255

#### COMPOSIÇÃO DO CONSUMO

Geração de Energia	R\$ 162,43	30,60%
Transmissão	R\$ 25,37	4,78%
Distribuição (Coelba)	R\$ 125,06	23,56%
Perdas de Energia	R\$ 24,71	4,66%
Encargos Setoriais	R\$ 31,76	5,98%
Tributos	R\$ 161,49	30,42%
Total	R\$ 530,82	100%

#### DURAÇÃO E FREQUÊNCIA DAS INTERRUPÇÕES

DESCRIÇÃO	CONJUNTO	VALOR APURADO	LIMITE MENSAL	LIMITE TRIM.	LIMITE ANUAL
DIC-Nº de horas sem Energia	PITUACU II	jan/2022			
FIC-Nº de vezes sem Energia		0,0000	4,71	9,43	18,86
DMIC-Duração máxima de interrupção contínua		0,0000	3,05	6,10	12,20
DICRI-Duração de Interrupção em dia crítico		0,0000	2,60	0,00	0,00
Limite DICRI: 12,22					
EUSD-Valor do Encargo de uso do sistema de distribuição = R\$ 191,37					
Todo Consumidor pode solicitar a apuração dos indicadores DIC, FIC, DMIC e DICRI a qualquer tempo.					

#### NÍVEIS DE TENSÃO

TENSÃO NOMINAL (V)	LIMITE DE VARIAÇÃO(V)	
	MÍNIMO	MÁXIMO
127 220	117 202	133 231

AUTENTICAÇÃO MECÂNICA

838000000068 559100300075 054408433107 116649182335

838000000068 559100300075 054408433107 116649182335

COMPANHIA DE ELETRICIDADE  
DO ESTADO DA BAHIA  
AV. EDGARD SANTOS, 300,  
CABULA VI, SALVADOR, BAHIA  
CEP 41181-900  
CNPJ 15.139.629/0001-94  
INSCRIÇÃO ESTADUAL 00478696NO



NEOENERGIA  
COELBA

Tarifa Social de Energia Elétrica - Lei 10.438, de 26/04/02  
TELEATENDIMENTO: 116 ou 0800 276 0116  
(Ligação gratuita de telefones fixos e móveis)  
Atendimento ao deficiente auditivo ou de fala: 0800 701 0155  
Ouvidoria: 0800 071 7676 | SMS Falta de energia: 28116  
Agência Nacional de Energia Elétrica - ANEEL 167  
(Ligação gratuita de telefones fixos e móveis)  
neoenergiacoelba.com.br

#### DADOS DO CLIENTE

MINISTERIO PUBLICO DA BAHIA

CNPJ: 04.142.491/0001-66

DATA DE VENCIMENTO  
**26/04/2022**

TOTAL A PAGAR (R\$)  
**723,76**

DATA DA EMISSÃO DA NOTA FISCAL  
**29/03/2022**

DATA DA APRESENTAÇÃO  
**05/04/2022**

NÚMERO DA NOTA FISCAL  
**598687239**

CONTA CONTRATO  
**7054408530**

Nº DO CLIENTE  
1001729979

Nº DA INSTALAÇÃO  
20105688

#### CLASSIFICAÇÃO

B3 COMERCIAL - OUTROS SERVIÇOS E OUTRAS ATIVIDADES  
Conv. Monômia - Básico

#### RESERVADO AO FISCO

702B.751E.1E3C.D236.763F.5EAA.7F59.8E6E

### DESCRIÇÃO DA NOTA FISCAL

	QUANTIDADE	PREÇO(R\$)	VALOR(R\$)
Consumo Ativo(kWh)-TUSD	547,0000000	0,56708457	310,19
Consumo Ativo(kWh)-TE	547,0000000	0,32334466	176,86
Acréscimo Bandeira AMARELA			111,62
Contrib. Ilum. Pública Municipal			125,09

TOTAL DA FATURA **723,76**

#### INFORMAÇÕES DE TRIBUTOS

ICMS		PIS		COFINS	
BASE DE CALCULO	%	BASE DE CALCULO	%	BASE DE CALCULO	%
598,67	27,00	161,64	437,03	0,83	3,62
				437,03	3,86
					16,87

#### DEMONSTRATIVO DE CONSUMO DESTA NOTA FISCAL

NÚMERO DO MEDIDOR	TIPO DA FUNÇÃO	ANTERIOR		ATUAL		Nº DIAS	CONSTANTE	AJUSTE	CONSUMO (kWh)
		DATA	LEITURA	DATA	LEITURA				
1194403514	CAT	16/02/2022	2.781,00	21/03/2022	3.328,00	33	1,00000		547,00

DATA PREVISTA DA PRÓXIMA LEITURA: 19/04/2022

#### INFORMAÇÕES IMPORTANTES

Na data da leitura a bandeira em vigor é a Escassez Hídrica de R\$ 142/MWh, conforme Res. CREG 03/2021. O cliente é compensado quando há violação na continuidade individual ou do nível de tensão de fornecimento. Pagto. em atraso gera multa 2%(Res414/ANEEL), Juros 1%a.m(Lei 10.438/02) e atualização monetária no próx. mês. O Cliente é compensado quando há descumprimento do prazo definido para os padrões de atendimento comercial. Acréscimos legais serão aplicados sobre a COSIP paga em atraso, conforme Legislação Municipal. Esta Nota Fiscal faz parte do Doc. Pgto. nº 610047282005 da Conta Contrato Coletiva nº 6310000017. Regras para cobrança da contribuição para o custeio do serviço de iluminação pública (COSIP) estão à disposição no site [www.neoenergiacoelba.com.br/PoderPúblico/ContribuiçãodeIluminaçãoPública](http://www.neoenergiacoelba.com.br/PoderPúblico/ContribuiçãodeIluminaçãoPública). Informações Suplementares disponíveis no site [www.neoenergiacoelba.com.br](http://www.neoenergiacoelba.com.br), Agência Virtual ou Lojas de Atendimento. A Iluminação Pública é de responsabilidade da Prefeitura.

#### DESTAQUE AQUI

CONTA CONTRATO <b>7054408530</b>	MÊS/ANO <b>03/2022</b>	TOTAL A PAGAR(R\$) <b>723,76</b>	VENCIMENTO <b>26/04/2022</b>
-------------------------------------	---------------------------	-------------------------------------	---------------------------------

838000000076 237600300074 054408530102 116649182432



#### TALÃO DE PAGAMENTO

Evite dobrar, perfurar ou rasurar.  
Este canhoto será usado  
em leitora ótica.

AUTENTICAÇÃO MECÂNICA

#### HISTÓRICO DO CONSUMO

	kWh
MAR 22	547
FEV 22	183
JAN 22	122
DEZ 21	316
NOV 21	235
OUT 21	162
SET 21	117
AGO 21	58
JUL 21	57
JUN 21	52
MAI 21	53
ABR 21	50
MAR 21	66

#### COMPOSIÇÃO DO CONSUMO

Geração de Energia	R\$ 183,19	30,60%
Transmissão	R\$ 28,62	4,78%
Distribuição (Coelba)	R\$ 141,04	23,56%
Perdas de Energia	R\$ 27,87	4,66%
Encargos Setoriais	R\$ 35,82	5,98%
Tributos	R\$ 182,13	30,42%
Total	R\$ 598,67	100%

#### DURAÇÃO E FREQUÊNCIA DAS INTERRUPTÕES

DESCRIÇÃO	CONJUNTO	VALOR APURADO	LIMITE MENSAL	LIMITE TRIM.	LIMITE ANUAL
DIC-Nº de horas sem Energia	PITUACU II	jan/2022			
FIC-Nº de vezes sem Energia		0,0000	4,71	9,43	18,86
DMIC-Duração máxima de interrupção contínua		0,0000	3,05	6,10	12,20
		0,0000	2,60	0,00	0,00
DICRI-Duração de Interrupção em dia crítico		Limite DICRI: 12,22			
EUSD-Valor do Encargo de uso do sistema de distribuição = R\$ 215,83					
Todo Consumidor pode solicitar a apuração dos indicadores DIC, FIC, DMIC e DICRI a qualquer tempo.					

#### NÍVEIS DE TENSÃO

TENSÃO NOMINAL (V)	LIMITE DE VARIAÇÃO(V)	
	MÍNIMO	MÁXIMO
127 220	117 202	133 231

AUTENTICAÇÃO MECÂNICA

ATA AUTOMÁTICA - 26/04/2022 - 05:08:00 - 05:09:00

ATA AUTOMÁTICA - 26/04/2022 - 05:08:00 - 05:09:00



COMPANHIA DE ELETRICIDADE  
DO ESTADO DA BAHIA  
AV. EDGARD SANTOS, 300,  
CABULA VI, SALVADOR, BAHIA  
CEP 41181-900  
CNPJ 15.139.629/0001-94  
INSCRIÇÃO ESTADUAL 00478696NO



NEOENERGIA  
COELBA

Tarifa Social de Energia Elétrica - Lei 10.438, de 26/04/02  
TELEATENDIMENTO: 116 ou 0800 276 0116  
(Ligação gratuita de telefones fixos e móveis)  
Atendimento ao deficiente auditivo ou de fala: 0800 701 0155  
Ouvidoria: 0800 071 7676 | SMS Falta de energia: 28116  
Agência Nacional de Energia Elétrica - ANEEL 167  
(Ligação gratuita de telefones fixos e móveis)  
neoenergiaoelba.com.br

#### DADOS DO CLIENTE

MINISTERIO PUBLICO DA BAHIA

CNPJ: 04.142.491/0001-66

DATA DE VENCIMENTO  
**26/04/2022**

TOTAL A PAGAR (R\$)  
**59,63**

DATA DA EMISSÃO DA NOTA FISCAL  
**29/03/2022**

DATA DA APRESENTAÇÃO  
**05/04/2022**

NÚMERO DA NOTA FISCAL  
**598687240**

CONTA CONTRATO  
**7054408603**

Nº DO CLIENTE  
1001729979

Nº DA INSTALAÇÃO  
30105489

#### CLASSIFICAÇÃO

B3 COMERCIAL - OUTROS SERVIÇOS E OUTRAS ATIVIDADES  
Conv. Monômia - Básico

#### RESERVADO AO FISCO

51E2.4770.90CA.FC50.A82E.6D4E.94FD.9BFF

### DESCRIÇÃO DA NOTA FISCAL

	QUANTIDADE	PREÇO(R\$)	VALOR(R\$)
Consumo Ativo(kWh)-TUSD	50,0000000	0,56678000	28,33
Consumo Ativo(kWh)-TE	50,0000000	0,32299000	16,14
Acréscimo Bandeira AMARELA			10,19
Contrib. Ilum. Pública Municipal			4,97

TOTAL DA FATURA **59,63**

#### INFORMAÇÕES DE TRIBUTOS

ICMS		PIS		COFINS	
BASE DE CÁLCULO	%	BASE DE CÁLCULO	%	BASE DE CÁLCULO	%
54,66	27,00	14,76	39,90	0,83	0,33
			39,90	3,86	1,54

#### Tarifas Aplicadas

Consumo Ativo(kWh)-TUSD 0,39458000  
Consumo Ativo(kWh)-TE 0,22499000

#### HISTÓRICO DO CONSUMO

	kWh
MAR 22	50
FEV 22	50
JAN 22	50
DEZ 21	50
NOV 21	50
OUT 21	50
SET 21	50
AGO 21	50
JUL 21	50
JUN 21	50
MAI 21	50
ABR 21	50
MAR 21	50

Faturado pelo mínimo da fase  
- Custo de Disponibilidade,  
Artigo 98, Resolução ANEEL  
414/2010.

#### DEMONSTRATIVO DE CONSUMO DESTA NOTA FISCAL

NÚMERO DO MEDIDOR	TIPO DA FUNÇÃO	ANTERIOR		ATUAL		Nº DIAS	CONSTANTE	AJUSTE	CONSUMO (kWh)
		DATA	LEITURA	DATA	LEITURA				
1194403492	CAT	16/02/2022	68,00	21/03/2022	73,00	33	1,00000		5,00

DATA PREVISTA DA PRÓXIMA LEITURA: 19/04/2022

#### DURAÇÃO E FREQUÊNCIA DAS INTERRUPTÕES

DESCRIÇÃO	CONJUNTO	VALOR APURADO	LIMITE MENSAL	LIMITE TRIM.	LIMITE ANUAL
DIC-Nº de horas sem Energia	PITUACU II	jan/2022			
FIC-Nº de vezes sem Energia		0,0000	4,71	9,43	18,86
DMIC-Duração máxima de interrupção contínua		0,0000	3,05	6,10	12,20
DICRI-Duração de Interrupção em dia crítico		0,0000	2,60	0,00	0,00
		Limite DICRI: 12,22			
EUSD-Valor do Encargo de uso do sistema de distribuição = R\$ 19,72					
Todo Consumidor pode solicitar a apuração dos indicadores DIC, FIC, DMIC e DICRI a qualquer tempo.					

#### INFORMAÇÕES IMPORTANTES

Na data da leitura a bandeira em vigor é a Escassez Hídrica de R\$ 142/MWh, conforme Res. CREG 03/2021. O cliente é compensado quando há violação na continuidade individual ou do nível de tensão de fornecimento. Pagto. em atraso gera multa 2%(Res414/ANEEL), Juros 1%a.m(Lei 10.438/02) e atualização monetária no próx. mês. O Cliente é compensado quando há descumprimento do prazo definido para os padrões de atendimento comercial. Acréscimos legais serão aplicados sobre a COSIP paga em atraso, conforme Legislação Municipal. Esta Nota Fiscal faz parte do Doc. Pgto. nº 610047282005 da Conta Contrato Coletiva nº 6310000017. Regras para cobrança da contribuição para o custeio do serviço de iluminação pública (COSIP) estão à disposição no site [www.neoenergiaoelba.com.br/PoderPúblico/ContribuiçãodeIluminaçãoPública](http://www.neoenergiaoelba.com.br/PoderPúblico/ContribuiçãodeIluminaçãoPública). Informações Suplementares disponíveis no site [www.neoenergiaoelba.com.br](http://www.neoenergiaoelba.com.br), Agência Virtual ou Lojas de Atendimento. A Iluminação Pública é de responsabilidade da Prefeitura.

#### NÍVEIS DE TENSÃO

TENSÃO NOMINAL (V)	LIMITE DE VARIAÇÃO(V)	
	MÍNIMO	MÁXIMO
127 220	117 202	133 231

#### AUTENTICAÇÃO MECÂNICA

#### DESTAQUE AQUI

CONTA CONTRATO <b>7054408603</b>	MÊS/ANO <b>03/2022</b>	TOTAL A PAGAR(R\$) <b>59,63</b>	VENCIMENTO <b>26/04/2022</b>
-------------------------------------	---------------------------	------------------------------------	---------------------------------

838200000002 596300300073 054408603100 116649182530



#### TALÃO DE PAGAMENTO

Evite dobrar, perfurar ou rasurar.  
Este canhoto será usado  
em leitora ótica.

#### AUTENTICAÇÃO MECÂNICA

ATA DE FORMALIZAÇÃO - 26/04/2022 - 14:05:01  
ATA DE FORMALIZAÇÃO - 26/04/2022 - 14:05:01

COMPANHIA DE ELETRICIDADE  
DO ESTADO DA BAHIA  
AV. EDGARD SANTOS, 300,  
CABULA VI, SALVADOR, BAHIA  
CEP 41181-900  
CNPJ 15.139.629/0001-94  
INSCRIÇÃO ESTADUAL 00478696NO



NEOENERGIA  
COELBA

Tarifa Social de Energia Elétrica - Lei 10.438, de 26/04/02  
TELEATENDIMENTO: 116 ou 0800 276 0116  
(Ligação gratuita de telefones fixos e móveis)  
Atendimento ao deficiente auditivo ou de fala: 0800 701 0155  
Ouvidoria: 0800 071 7676 | SMS Falta de energia: 28116  
Agência Nacional de Energia Elétrica - ANEEL 167  
(Ligação gratuita de telefones fixos e móveis)  
neoenergiaoelba.com.br

DADOS DO CLIENTE

MINISTERIO PUBLICO DA BAHIA

CNPJ: 04.142.491/0001-66

DATA DE VENCIMENTO  
26/04/2022

TOTAL A PAGAR (R\$)  
451,44

DATA DA EMISSÃO DA NOTA FISCAL  
29/03/2022

DATA DA APRESENTAÇÃO  
05/04/2022

NÚMERO DA NOTA FISCAL  
598687241

CONTA CONTRATO  
7054408697

Nº DO CLIENTE  
1001729979

Nº DA INSTALAÇÃO  
40105487

CLASSIFICAÇÃO

B3 COMERCIAL - OUTROS SERVIÇOS E OUTRAS ATIVIDADES  
Conv. Monômia - Básico

RESERVADO AO FISCO

3022.622F.0AFC.92A1.C9F1.EC0F.ECA5.9600

DESCRIÇÃO DA NOTA FISCAL

	QUANTIDADE	PREÇO(R\$)	VALOR(R\$)
Consumo Ativo(kWh)-TUSD	361,0000000	0,56707307	204,71
Consumo Ativo(kWh)-TE	361,0000000	0,32330024	116,71
Acréscimo Bandeira AMARELA			73,66
Contrib. Ilum. Pública Municipal			56,36

TOTAL DA FATURA 451,44

INFORMAÇÕES DE TRIBUTOS

ICMS		PIS		COFINS	
BASE DE CALCULO	%	BASE DE CALCULO	%	BASE DE CALCULO	%
395,08	27,00	288,40	0,83	288,40	3,86

DEMONSTRATIVO DE CONSUMO DESTA NOTA FISCAL

NÚMERO DO MEDIDOR	TIPO DA FUNÇÃO	ANTERIOR		ATUAL		Nº DIAS	CONSTANTE	AJUSTE	CONSUMO (kWh)
		DATA	LEITURA	DATA	LEITURA				
1194403484	CAT	16/02/2022	3.540,00	21/03/2022	3.901,00	33	1,00000		361,00

DATA PREVISTA DA PRÓXIMA LEITURA: 19/04/2022

INFORMAÇÕES IMPORTANTES

Na data da leitura a bandeira em vigor é a Escassez Hídrica de R\$ 142/MWh, conforme Res. CREG 03/2021. O cliente é compensado quando há violação na continuidade individual ou do nível de tensão de fornecimento. Pagto. em atraso gera multa 2%(Res414/ANEEL), Juros 1%a.m(Lei 10.438/02) e atualização monetária no próx. mês. O Cliente é compensado quando há descumprimento do prazo definido para os padrões de atendimento comercial. Acréscimos legais serão aplicados sobre a COSIP paga em atraso, conforme Legislação Municipal. Esta Nota Fiscal faz parte do Doc. Pgto. nº 610047282005 da Conta Contrato Coletiva nº 6310000017. Regras para cobrança da contribuição para o custeio do serviço de iluminação pública (COSIP) estão à disposição no site [www.neoenergiaoelba.com.br/PoderPúblico/ContribuiçãodeIluminaçãoPública](http://www.neoenergiaoelba.com.br/PoderPúblico/ContribuiçãodeIluminaçãoPública). Informações Suplementares disponíveis no site [www.neoenergiaoelba.com.br](http://www.neoenergiaoelba.com.br), Agência Virtual ou Lojas de Atendimento. A Iluminação Pública é de responsabilidade da Prefeitura.

DURAÇÃO E FREQUÊNCIA DAS INTERRUPTÕES

DESCRIÇÃO	CONJUNTO	VALOR APURADO	LIMITE MENSAL	LIMITE TRIM.	LIMITE ANUAL
DIC-Nº de horas sem Energia	PITUACU II	jan/2022			
FIC-Nº de vezes sem Energia		0,0000	4,71	9,43	18,86
DMIC-Duração máxima de interrupção contínua		0,0000	3,05	6,10	12,20
		0,0000	2,60	0,00	0,00
DICRI-Duração de Interrupção em dia crítico		Limite DICRI: 12,22			
EUSD-Valor do Encargo de uso do sistema de distribuição = R\$ 142,44					
Todo Consumidor pode solicitar a apuração dos indicadores DIC, FIC, DMIC e DICRI a qualquer tempo.					

NÍVEIS DE TENSÃO

TENSÃO NOMINAL (V)	LIMITE DE VARIAÇÃO(V)	
	MÍNIMO	MÁXIMO
127 220	117 202	133 231

AUTENTICAÇÃO MECÂNICA

DESTAQUE AQUI

CONTA CONTRATO 7054408697	MÊS/ANO 03/2022	TOTAL A PAGAR(R\$) 451,44	VENCIMENTO 26/04/2022
------------------------------	--------------------	------------------------------	--------------------------

838100000043 514400300070 054408697104 116649182637



TALÃO DE PAGAMENTO

Evite dobrar, perfurar ou rasurar.  
Este canhoto será usado  
em leitora ótica.

AUTENTICAÇÃO MECÂNICA

COMPANHIA DE ELETRICIDADE  
DO ESTADO DA BAHIA  
AV. EDGARD SANTOS, 300,  
CABULA VI, SALVADOR, BAHIA  
CEP 41181-900  
CNPJ 15.139.629/0001-94  
INSCRIÇÃO ESTADUAL 00478696NO



NEOENERGIA  
COELBA

Tarifa Social de Energia Elétrica - Lei 10.438, de 26/04/02  
TELEATENDIMENTO: 116 ou 0800 276 0116  
(Ligação gratuita de telefones fixos e móveis)  
Atendimento ao deficiente auditivo ou de fala: 0800 701 0155  
Ouvidoria: 0800 071 7676 | SMS Falta de energia: 28116  
Agência Nacional de Energia Elétrica - ANEEL 167  
(Ligação gratuita de telefones fixos e móveis)  
neoenergiaoelba.com.br

#### DADOS DO CLIENTE

MINISTERIO PUBLICO DA BAHIA

CNPJ: 04.142.491/0001-66

DATA DE VENCIMENTO  
**26/04/2022**

TOTAL A PAGAR (R\$)  
**72,22**

DATA DA EMISSÃO DA NOTA FISCAL  
**29/03/2022**

DATA DA APRESENTAÇÃO  
**05/04/2022**

NÚMERO DA NOTA FISCAL  
**598687242**

CONTA CONTRATO  
**7054408786**

Nº DO CLIENTE  
1001729979

Nº DA INSTALAÇÃO  
40105488

#### CLASSIFICAÇÃO

B3 COMERCIAL - OUTROS SERVIÇOS E OUTRAS ATIVIDADES  
Conv. Monômia - Básico

#### RESERVADO AO FISCO

4426.4637.6ED0.16F0.3CF5.AF44.27B9.D138

### DESCRIÇÃO DA NOTA FISCAL

	QUANTIDADE	PREÇO(R\$)	VALOR(R\$)
Consumo Ativo(kWh)-TUSD	58,0000000	0,56664896	32,86
Consumo Ativo(kWh)-TE	58,0000000	0,32929103	18,72
Acréscimo Bandeira AMARELA			11,82
Contrib. Ilum. Pública Municipal			8,82

TOTAL DA FATURA **72,22**

#### INFORMAÇÕES DE TRIBUTOS

ICMS		PIS		COFINS	
BASE DE CALCULO	%	BASE DE CALCULO	%	BASE DE CALCULO	%
63,40	27,00	46,27	0,83	46,27	3,86

Tarifas Aplicadas	
Consumo Ativo(kWh)-TUSD	0,39458000
Consumo Ativo(kWh)-TE	0,22499000

#### HISTÓRICO DO CONSUMO

	kWh
MAR 22	58
FEV 22	50
JAN 22	50
DEZ 21	84
NOV 21	55
OUT 21	50
SET 21	50
AGO 21	50
JUL 21	50
JUN 21	50
MAI 21	50
ABR 21	50
MAR 21	55

#### COMPOSIÇÃO DO CONSUMO

Geração de Energia	R\$ 19,40	30,60%
Transmissão	R\$ 3,03	4,78%
Distribuição (Coelba)	R\$ 14,94	23,56%
Perdas de Energia	R\$ 2,95	4,65%
Encargos Setoriais	R\$ 3,79	5,98%
Tributos	R\$ 19,29	30,43%
Total	R\$ 63,40	100%

#### DEMONSTRATIVO DE CONSUMO DESTA NOTA FISCAL

NÚMERO DO MEDIDOR	TIPO DA FUNÇÃO	ANTERIOR		ATUAL		Nº DIAS	CONSTANTE	AJUSTE	CONSUMO (kWh)
		DATA	LEITURA	DATA	LEITURA				
1194403549	CAT	16/02/2022	509,00	21/03/2022	567,00	33	1,00000		58,00

DATA PREVISTA DA PRÓXIMA LEITURA: 19/04/2022

#### DURAÇÃO E FREQUÊNCIA DAS INTERRUPÇÕES

DESCRIÇÃO	CONJUNTO	VALOR APURADO	LIMITE MENSAL	LIMITE TRIM.	LIMITE ANUAL
DIC-Nº de horas sem Energia	PITUACU II	jan/2022			
FIC-Nº de vezes sem Energia		0,0000	4,71	9,43	18,86
DMIC-Duração máxima de interrupção contínua		0,0000	3,05	6,10	12,20
		0,0000	2,60	0,00	0,00
DICRI-Duração de Interrupção em dia crítico		Limite DICRI: 12,22			
EUSD-Valor do Encargo de uso do sistema de distribuição = R\$ 22,88					
Todo Consumidor pode solicitar a apuração dos indicadores DIC, FIC, DMIC e DICRI a qualquer tempo.					

#### INFORMAÇÕES IMPORTANTES

Na data da leitura a bandeira em vigor é a Escassez Hídrica de R\$ 142/MWh, conforme Res. CREG 03/2021. O cliente é compensado quando há violação na continuidade individual ou do nível de tensão de fornecimento. Pagto. em atraso gera multa 2%(Res414/ANEEL), Juros 1%a.m(Lei 10.438/02) e atualização monetária no próx. mês. O Cliente é compensado quando há descumprimento do prazo definido para os padrões de atendimento comercial. Acréscimos legais serão aplicados sobre a COSIP paga em atraso, conforme Legislação Municipal. Esta Nota Fiscal faz parte do Doc. Pgto. nº 610047282005 da Conta Contrato Coletiva nº 6310000017. Regras para cobrança da contribuição para o custeio do serviço de iluminação pública (COSIP) estão à disposição no site [www.neoenergiaoelba.com.br/PoderPúblico/ContribuiçãodeIluminaçãoPública](http://www.neoenergiaoelba.com.br/PoderPúblico/ContribuiçãodeIluminaçãoPública). Informações Suplementares disponíveis no site [www.neoenergiaoelba.com.br](http://www.neoenergiaoelba.com.br), Agência Virtual ou Lojas de Atendimento. A Iluminação Pública é de responsabilidade da Prefeitura.

#### NÍVEIS DE TENSÃO

TENSÃO NOMINAL (V)	LIMITE DE VARIAÇÃO(V)	
	MÍNIMO	MÁXIMO
127 220	117 202	133 231

#### AUTENTICAÇÃO MECÂNICA

#### DESTAQUE AQUI

CONTA CONTRATO <b>7054408786</b>	MÊS/ANO <b>03/2022</b>	TOTAL A PAGAR(R\$) <b>72,22</b>	VENCIMENTO <b>26/04/2022</b>
-------------------------------------	---------------------------	------------------------------------	---------------------------------

838000000009 722200300070 054408786107 116649182734



#### TALÃO DE PAGAMENTO

Evite dobrar, perfurar ou rasurar.  
Este canhoto será usado  
em leitora ótica.

#### AUTENTICAÇÃO MECÂNICA

COMPANHIA DE ELETRICIDADE  
DO ESTADO DA BAHIA  
AV. EDGARD SANTOS, 300,  
CABULA VI, SALVADOR, BAHIA  
CEP 41181-900  
CNPJ 15.139.629/0001-94  
INSCRIÇÃO ESTADUAL 00478696NO



NEOENERGIA  
COELBA

Tarifa Social de Energia Elétrica - Lei 10.438, de 26/04/02  
TELEATENDIMENTO: 116 ou 0800 276 0116  
(Ligação gratuita de telefones fixos e móveis)  
Atendimento ao deficiente auditivo ou de fala: 0800 701 0155  
Ouvidoria: 0800 071 7676 | SMS Falta de energia: 28116  
Agência Nacional de Energia Elétrica - ANEEL 167  
(Ligação gratuita de telefones fixos e móveis)  
neoenergiaoelba.com.br

#### DADOS DO CLIENTE

MINISTERIO PUBLICO DA BAHIA

CNPJ: 04.142.491/0001-66

DATA DE VENCIMENTO  
**26/04/2022**

TOTAL A PAGAR (R\$)  
**59,63**

DATA DA EMISSÃO DA NOTA FISCAL  
**29/03/2022**

DATA DA APRESENTAÇÃO  
**05/04/2022**

NÚMERO DA NOTA FISCAL  
**598687243**

CONTA CONTRATO  
**7054408948**

Nº DO CLIENTE  
1001729979

Nº DA INSTALAÇÃO  
90105878

#### CLASSIFICAÇÃO

B3 COMERCIAL - OUTROS SERVIÇOS E OUTRAS ATIVIDADES  
Conv. Monômia - Básico

#### RESERVADO AO FISCO

CCAC.030E.FFFF.431E.9EDC.8607.5C0D.E523

### DESCRIÇÃO DA NOTA FISCAL

	QUANTIDADE	PREÇO(R\$)	VALOR(R\$)
Consumo Ativo(kWh)-TUSD	50,0000000	0,56678000	28,33
Consumo Ativo(kWh)-TE	50,0000000	0,32299000	16,14
Acréscimo Bandeira AMARELA			10,19
Contrib. Ilum. Pública Municipal			4,97

TOTAL DA FATURA **59,63**

#### INFORMAÇÕES DE TRIBUTOS

ICMS		PIS		COFINS	
BASE DE CALCULO	%	BASE DE CALCULO	%	BASE DE CALCULO	%
54,66	27,00	14,76	39,90	0,83	0,33
			39,90	3,86	1,54

#### Tarifas Aplicadas

Consumo Ativo(kWh)-TUSD 0,39458000  
Consumo Ativo(kWh)-TE 0,22499000

#### HISTÓRICO DO CONSUMO

	kWh
MAR 22	50
FEV 22	50
JAN 22	50
DEZ 21	50
NOV 21	50
OUT 21	50
SET 21	50
AGO 21	50
JUL 21	50
JUN 21	50
MAI 21	50
ABR 21	50
MAR 21	50

Faturado pelo mínimo da fase  
- Custo de Disponibilidade,  
Artigo 98, Resolução ANEEL  
414/2010.

#### DEMONSTRATIVO DE CONSUMO DESTA NOTA FISCAL

NÚMERO DO MEDIDOR	TIPO DA FUNÇÃO	ANTERIOR		ATUAL		Nº DIAS	CONSTANTE	AJUSTE	CONSUMO (kWh)
		DATA	LEITURA	DATA	LEITURA				
1194403557	CAT	16/02/2022	110,00	21/03/2022	110,00	33	1,00000		0,00

DATA PREVISTA DA PRÓXIMA LEITURA: 19/04/2022

#### DURAÇÃO E FREQUÊNCIA DAS INTERRUPTÕES

DESCRIÇÃO	CONJUNTO	VALOR APURADO	LIMITE MENSAL	LIMITE TRIM.	LIMITE ANUAL
DIC-Nº de horas sem Energia	PITUACU II	jan/2022 0,0000	4,71	9,43	18,86
FIC-Nº de vezes sem Energia		0,0000	3,05	6,10	12,20
DMIC-Duração máxima de interrupção contínua		0,0000	2,60	0,00	0,00
DICRI-Duração de Interrupção em dia crítico		Limite DICRI: 12,22			
EUSD-Valor do Encargo de uso do sistema de distribuição = R\$ 19,72					
Todo Consumidor pode solicitar a apuração dos indicadores DIC, FIC, DMIC e DICRI a qualquer tempo.					

#### INFORMAÇÕES IMPORTANTES

Na data da leitura a bandeira em vigor é a Escassez Hídrica de R\$ 142/MWh, conforme Res. CREG 03/2021. O cliente é compensado quando há violação na continuidade individual ou do nível de tensão de fornecimento. Pagto. em atraso gera multa 2%(Res414/ANEEL), Juros 1%a.m(Lei 10.438/02) e atualização monetária no próx. mês. O Cliente é compensado quando há descumprimento do prazo definido para os padrões de atendimento comercial. Acréscimos legais serão aplicados sobre a COSIP paga em atraso, conforme Legislação Municipal. Esta Nota Fiscal faz parte do Doc. Pgto. nº 610047282005 da Conta Contrato Coletiva nº 6310000017. Regras para cobrança da contribuição para o custeio do serviço de iluminação pública (COSIP) estão à disposição no site [www.neoenergiaoelba.com.br/Poder Público/Contribuição de Iluminação Pública](http://www.neoenergiaoelba.com.br/Poder Público/Contribuição de Iluminação Pública). Informações Suplementares disponíveis no site [www.neoenergiaoelba.com.br](http://www.neoenergiaoelba.com.br), Agência Virtual ou Lojas de Atendimento. A Iluminação Pública é de responsabilidade da Prefeitura.

#### NÍVEIS DE TENSÃO

TENSÃO NOMINAL (V)	LIMITE DE VARIAÇÃO(V)	
	MÍNIMO	MÁXIMO
127 220	117 202	133 231

#### AUTENTICAÇÃO MECÂNICA

#### DESTAQUE AQUI

CONTA CONTRATO <b>7054408948</b>	MÊS/ANO <b>03/2022</b>	TOTAL A PAGAR(R\$) <b>59,63</b>	VENCIMENTO <b>26/04/2022</b>
-------------------------------------	---------------------------	------------------------------------	---------------------------------

838900000005 596300300073 054408948107 116649182831



#### TALÃO DE PAGAMENTO

Evite dobrar, perfurar ou rasurar.  
Este canhoto será usado  
em leitora ótica.

#### AUTENTICAÇÃO MECÂNICA

COMPANHIA DE ELETRICIDADE  
DO ESTADO DA BAHIA  
AV. EDGARD SANTOS, 300,  
CABULA VI, SALVADOR, BAHIA  
CEP 41181-900  
CNPJ 15.139.629/0001-94  
INSCRIÇÃO ESTADUAL 00478696NO



NEOENERGIA  
COELBA

Tarifa Social de Energia Elétrica - Lei 10.438, de 26/04/02  
TELEATENDIMENTO: 116 ou 0800 276 0116  
(Ligação gratuita de telefones fixos e móveis)  
Atendimento ao deficiente auditivo ou de fala: 0800 701 0155  
Ouvidoria: 0800 071 7676 | SMS Falta de energia: 28116  
Agência Nacional de Energia Elétrica - ANEEL 167  
(Ligação gratuita de telefones fixos e móveis)  
neoenergiaoelba.com.br

#### DADOS DO CLIENTE

MINISTERIO PUBLICO DA BAHIA

CNPJ: 04.142.491/0001-66

DATA DE VENCIMENTO  
**26/04/2022**

TOTAL A PAGAR (R\$)  
**59,63**

DATA DA EMISSÃO DA NOTA FISCAL  
**29/03/2022**

DATA DA APRESENTAÇÃO  
**05/04/2022**

NÚMERO DA NOTA FISCAL  
**598687244**

CONTA CONTRATO  
**7054411965**

Nº DO CLIENTE  
1001729979

Nº DA INSTALAÇÃO  
90105897

#### CLASSIFICAÇÃO

B3 COMERCIAL - OUTROS SERVIÇOS E OUTRAS ATIVIDADES  
Conv. Monômia - Básico

#### RESERVADO AO FISCO

13B3.FAFE.D705.DB71.19F2.92D5.8B7F.FA4C

### DESCRIÇÃO DA NOTA FISCAL

	QUANTIDADE	PREÇO(R\$)	VALOR(R\$)
Consumo Ativo(kWh)-TUSD	50,0000000	0,56678000	28,33
Consumo Ativo(kWh)-TE	50,0000000	0,32299000	16,14
Acréscimo Bandeira AMARELA			10,19
Contrib. Ilum. Pública Municipal			4,97

TOTAL DA FATURA **59,63**

#### INFORMAÇÕES DE TRIBUTOS

ICMS		PIS		COFINS	
BASE DE CALCULO	%	BASE DE CALCULO	%	BASE DE CALCULO	%
54,66	27,00	14,76	39,90	0,83	0,33
			39,90	3,86	1,54

#### Tarifas Aplicadas

Consumo Ativo(kWh)-TUSD 0,39458000  
Consumo Ativo(kWh)-TE 0,22499000

#### HISTÓRICO DO CONSUMO

	kWh
MAR 22	50
FEV 22	50
JAN 22	50
DEZ 21	50
NOV 21	50
OUT 21	50
SET 21	50
AGO 21	50
JUL 21	50
JUN 21	50
MAI 21	50
ABR 21	50
MAR 21	50

Faturado pelo mínimo da fase  
- Custo de Disponibilidade,  
Artigo 98, Resolução ANEEL  
414/2010.

#### DEMONSTRATIVO DE CONSUMO DESTA NOTA FISCAL

NÚMERO DO MEDIDOR	TIPO DA FUNÇÃO	ANTERIOR		ATUAL		Nº DIAS	CONSTANTE	AJUSTE	CONSUMO (kWh)
		DATA	LEITURA	DATA	LEITURA				
1194403506	CAT	16/02/2022	46,00	21/03/2022	47,00	33	1,00000		1,00

DATA PREVISTA DA PRÓXIMA LEITURA: 19/04/2022

#### DURAÇÃO E FREQUÊNCIA DAS INTERRUPTÕES

DESCRIÇÃO	CONJUNTO	VALOR APURADO	LIMITE MENSAL	LIMITE TRIM.	LIMITE ANUAL
DIC-Nº de horas sem Energia	PITUACU II	jan/2022			
FIC-Nº de vezes sem Energia		0,0000	4,71	9,43	18,86
DMIC-Duração máxima de interrupção contínua		0,0000	3,05	6,10	12,20
DICRI-Duração de Interrupção em dia crítico		0,0000	2,60	0,00	0,00
		Limite DICRI: 12,22			
EUSD-Valor do Encargo de uso do sistema de distribuição = R\$ 19,72					
Todo Consumidor pode solicitar a apuração dos indicadores DIC, FIC, DMIC e DICRI a qualquer tempo.					

#### INFORMAÇÕES IMPORTANTES

Na data da leitura a bandeira em vigor é a Escassez Hídrica de R\$ 142/MWh, conforme Res. CREG 03/2021. O cliente é compensado quando há violação na continuidade individual ou do nível de tensão de fornecimento. Pagto. em atraso gera multa 2%(Res414/ANEEL), Juros 1%a.m(Lei 10.438/02) e atualização monetária no próx. mês. O Cliente é compensado quando há descumprimento do prazo definido para os padrões de atendimento comercial. Acréscimos legais serão aplicados sobre a COSIP paga em atraso, conforme Legislação Municipal. Esta Nota Fiscal faz parte do Doc. Pgto. nº 610047282005 da Conta Contrato Coletiva nº 6310000017. Regras para cobrança da contribuição para o custeio do serviço de iluminação pública (COSIP) estão à disposição no site [www.neoenergiaoelba.com.br/PoderPúblico/ContribuiçãodeIluminaçãoPública](http://www.neoenergiaoelba.com.br/PoderPúblico/ContribuiçãodeIluminaçãoPública). Informações Suplementares disponíveis no site [www.neoenergiaoelba.com.br](http://www.neoenergiaoelba.com.br), Agência Virtual ou Lojas de Atendimento. A Iluminação Pública é de responsabilidade da Prefeitura.

#### NÍVEIS DE TENSÃO

TENSÃO NOMINAL (V)	LIMITE DE VARIAÇÃO(V)	
	MÍNIMO	MÁXIMO
127 220	117 202	133 231

#### AUTENTICAÇÃO MECÂNICA

#### DESTAQUE AQUI

CONTA CONTRATO <b>7054411965</b>	MÊS/ANO <b>03/2022</b>	TOTAL A PAGAR(R\$) <b>59,63</b>	VENCIMENTO <b>26/04/2022</b>
-------------------------------------	---------------------------	------------------------------------	---------------------------------

838000000009 596300300073 054411965106 116649182939



#### TALÃO DE PAGAMENTO

Evite dobrar, perfurar ou rasurar.  
Este canhoto será usado  
em leitora ótica.

#### AUTENTICAÇÃO MECÂNICA

COMPANHIA DE ELETRICIDADE  
DO ESTADO DA BAHIA  
AV. EDGARD SANTOS, 300,  
CABULA VI, SALVADOR, BAHIA  
CEP 41181-900  
CNPJ 15.139.629/0001-94  
INSCRIÇÃO ESTADUAL 00478696NO



NEOENERGIA  
COELBA

Tarifa Social de Energia Elétrica - Lei 10.438, de 26/04/02  
TELEATENDIMENTO: 116 ou 0800 276 0116  
(Ligação gratuita de telefones fixos e móveis)  
Atendimento ao deficiente auditivo ou de fala: 0800 701 0155  
Ouvidoria: 0800 071 7676 | SMS Falta de energia: 28116  
Agência Nacional de Energia Elétrica - ANEEL 167  
(Ligação gratuita de telefones fixos e móveis)  
neoenergiaoelba.com.br

DADOS DO CLIENTE

MINISTERIO PUBLICO DA BAHIA

CNPJ: 04.142.491/0001-66

DATA DE VENCIMENTO  
26/04/2022

TOTAL A PAGAR (R\$)  
59,63

DATA DA EMISSÃO DA NOTA FISCAL  
29/03/2022

DATA DA APRESENTAÇÃO  
05/04/2022

NÚMERO DA NOTA FISCAL  
598687245

CONTA CONTRATO  
7054412066

Nº DO CLIENTE  
1001729979

Nº DA INSTALAÇÃO  
90105898

CLASSIFICAÇÃO

B3 COMERCIAL - OUTROS SERVIÇOS E OUTRAS ATIVIDADES  
Conv. Monômia - Básico

RESERVADO AO FISCO

AD43.6BA0.0A52.E1AE.E533.B973.05B0.FD83

DESCRIÇÃO DA NOTA FISCAL

	QUANTIDADE	PREÇO(R\$)	VALOR(R\$)
Consumo Ativo(kWh)-TUSD	50,0000000	0,56678000	28,33
Consumo Ativo(kWh)-TE	50,0000000	0,32299000	16,14
Acréscimo Bandeira AMARELA			10,19
Contrib. Ilum. Pública Municipal			4,97

TOTAL DA FATURA 59,63

INFORMAÇÕES DE TRIBUTOS

ICMS		PIS		COFINS	
BASE DE CALCULO	%	BASE DE CALCULO	%	BASE DE CALCULO	%
54,66	27,00	39,90	0,83	39,90	3,86

DEMONSTRATIVO DE CONSUMO DESTA NOTA FISCAL

NÚMERO DO MEDIDOR	TIPO DA FUNÇÃO	ANTERIOR		ATUAL		Nº DIAS	CONSTANTE	AJUSTE	CONSUMO (kWh)
		DATA	LEITURA	DATA	LEITURA				
1194403530	CAT	16/02/2022	286,00	21/03/2022	294,00	33	1,00000		8,00

DATA PREVISTA DA PRÓXIMA LEITURA: 19/04/2022

INFORMAÇÕES IMPORTANTES

Na data da leitura a bandeira em vigor é a Escassez Hídrica de R\$ 142/MWh, conforme Res. CREG 03/2021. O cliente é compensado quando há violação na continuidade individual ou do nível de tensão de fornecimento. Pagto. em atraso gera multa 2%(Res414/ANEEL), Juros 1%a.m(Lei 10.438/02) e atualização monetária no próx. mês. O Cliente é compensado quando há descumprimento do prazo definido para os padrões de atendimento comercial. Acréscimos legais serão aplicados sobre a COSIP paga em atraso, conforme Legislação Municipal. Esta Nota Fiscal faz parte do Doc. Pgto. nº 610047282005 da Conta Contrato Coletiva nº 6310000017. Regras para cobrança da contribuição para o custeio do serviço de iluminação pública (COSIP) estão à disposição no site [www.neoenergiaoelba.com.br/PoderPúblico/ContribuiçãodeIluminaçãoPública](http://www.neoenergiaoelba.com.br/PoderPúblico/ContribuiçãodeIluminaçãoPública). Informações Suplementares disponíveis no site [www.neoenergiaoelba.com.br](http://www.neoenergiaoelba.com.br), Agência Virtual ou Lojas de Atendimento. A Iluminação Pública é de responsabilidade da Prefeitura.

DESTAQUE AQUI

CONTA CONTRATO 7054412066	MÊS/ANO 03/2022	TOTAL A PAGAR(R\$) 59,63	VENCIMENTO 26/04/2022
------------------------------	--------------------	-----------------------------	--------------------------

838700000001 596300300073 054412066105 116649183030



TALÃO DE PAGAMENTO

Evite dobrar, perfurar ou rasurar.  
Este canhoto será usado  
em leitora ótica.

AUTENTICAÇÃO MECÂNICA

Tarifas Aplicadas

Consumo Ativo(kWh)-TUSD 0,39458000  
Consumo Ativo(kWh)-TE 0,22499000

HISTÓRICO DO CONSUMO

	kWh
MAR 22	50
FEV 22	50
JAN 22	50
DEZ 21	50
NOV 21	50
OUT 21	63
SET 21	50
AGO 21	50
JUL 21	50
JUN 21	50
MAI 21	50
ABR 21	50
MAR 21	50

Faturado pelo mínimo da fase  
- Custo de Disponibilidade,  
Artigo 98, Resolução ANEEL  
414/2010.

DURAÇÃO E FREQUÊNCIA DAS INTERRUPÇÕES

DESCRIÇÃO	CONJUNTO	VALOR APURADO	LIMITE MENSAL	LIMITE TRIM.	LIMITE ANUAL
DIC-Nº de horas sem Energia	PITUACU II	jan/2022			
FIC-Nº de vezes sem Energia		0,0000	4,71	9,43	18,86
DMIC-Duração máxima de interrupção contínua		0,0000	3,05	6,10	12,20
		0,0000	2,60	0,00	0,00
DICRI-Duração de Interrupção em dia crítico		Limite DICRI: 12,22			
EUSD-Valor do Encargo de uso do sistema de distribuição = R\$ 19,72					
Todo Consumidor pode solicitar a apuração dos indicadores DIC, FIC, DMIC e DICRI a qualquer tempo.					

NÍVEIS DE TENSÃO

TENSÃO NOMINAL (V)	LIMITE DE VARIAÇÃO(V)	
	MÍNIMO	MÁXIMO
127 220	117 202	133 231

AUTENTICAÇÃO MECÂNICA

ATA 116/2022-03-29-14:05:01  
ATA 116/2022-03-29-14:05:01  
ATA 116/2022-03-29-14:05:01

COMPANHIA DE ELETRICIDADE  
DO ESTADO DA BAHIA  
AV. EDGARD SANTOS, 300,  
CABULA VI, SALVADOR, BAHIA  
CEP 41181-900  
CNPJ 15.139.629/0001-94  
INSCRIÇÃO ESTADUAL 00478696NO



NEOENERGIA  
COELBA

Tarifa Social de Energia Elétrica - Lei 10.438, de 26/04/02  
TELEATENDIMENTO: 116 ou 0800 276 0116  
(Ligação gratuita de telefones fixos e móveis)  
Atendimento ao deficiente auditivo ou de fala: 0800 701 0155  
Ouvidoria: 0800 071 7676 | SMS Falta de energia: 28116  
Agência Nacional de Energia Elétrica - ANEEL 167  
(Ligação gratuita de telefones fixos e móveis)  
neoenergiacoelba.com.br

DADOS DO CLIENTE  
MINISTERIO PUBLICO DA BAHIA

CNPJ: 04.142.491/0001-66

DATA DE VENCIMENTO  
26/04/2022

TOTAL A PAGAR (R\$)  
146,84

DATA DA EMISSÃO DA NOTA FISCAL  
29/03/2022

DATA DA APRESENTAÇÃO  
05/04/2022

NÚMERO DA NOTA FISCAL  
598687246

CONTA CONTRATO  
7054412120

Nº DO CLIENTE  
1001729979

Nº DA INSTALAÇÃO  
50105736

CLASSIFICAÇÃO

B3 COMERCIAL - OUTROS SERVIÇOS E OUTRAS ATIVIDADES  
Conv. Monômia - Básico

RESERVADO AO FISCO

8F44.56A7.51D3.AD0A.ADAE.EE6C.1675.0D5A

DESCRIÇÃO DA NOTA FISCAL

	QUANTIDADE	PREÇO(R\$)	VALOR(R\$)
Consumo Ativo(kWh)-TUSD	113,0000000	0,56688088	64,05
Consumo Ativo(kWh)-TE	113,0000000	0,32322008	36,52
Acréscimo Bandeira AMARELA			23,03
Contrib. Ilum. Pública Municipal			23,24

TOTAL DA FATURA 146,84

INFORMAÇÕES DE TRIBUTOS

ICMS		PIS		COFINS	
BASE DE CALCULO	%	BASE DE CALCULO	%	BASE DE CALCULO	%
123,60	27,00	33,38	90,22	0,83	0,74
				90,22	3,86
					3,48

DEMONSTRATIVO DE CONSUMO DESTA NOTA FISCAL

NÚMERO DO MEDIDOR	TIPO DA FUNÇÃO	ANTERIOR		ATUAL		Nº DIAS	CONSTANTE	AJUSTE	CONSUMO (kWh)
		DATA	LEITURA	DATA	LEITURA				
1194403522	CAT	16/02/2022	1.763,00	21/03/2022	1.876,00	33	1,00000		113,00

DATA PREVISTA DA PRÓXIMA LEITURA: 19/04/2022

INFORMAÇÕES IMPORTANTES

Na data da leitura a bandeira em vigor é a Escassez Hídrica de R\$ 142/MWh, conforme Res. CREG 03/2021. O cliente é compensado quando há violação na continuidade individual ou do nível de tensão de fornecimento. Pagto. em atraso gera multa 2%(Res414/ANEEL), Juros 1%a.m(Lei 10.438/02) e atualização monetária no próx. mês. O Cliente é compensado quando há descumprimento do prazo definido para os padrões de atendimento comercial. Acréscimos legais serão aplicados sobre a COSIP paga em atraso, conforme Legislação Municipal. Esta Nota Fiscal faz parte do Doc. Pgto. nº 610047282005 da Conta Contrato Coletiva nº 6310000017. Regras para cobrança da contribuição para o custeio do serviço de iluminação pública (COSIP) estão à disposição no site [www.neoenergiacoelba.com.br/PoderPúblico/Contribuição de Iluminação Pública](http://www.neoenergiacoelba.com.br/PoderPúblico/ContribuiçãodeIluminaçãoPública). Informações Suplementares disponíveis no site [www.neoenergiacoelba.com.br](http://www.neoenergiacoelba.com.br), Agência Virtual ou Lojas de Atendimento. A Iluminação Pública é de responsabilidade da Prefeitura.

DESTAQUE AQUI

CONTA CONTRATO 7054412120	MÊS/ANO 03/2022	TOTAL A PAGAR(R\$) 146,84	VENCIMENTO 26/04/2022
------------------------------	--------------------	------------------------------	--------------------------

838600000018 468400300073 054412120100 116649183137



TALÃO DE PAGAMENTO

Evite dobrar, perfurar ou rasurar.  
Este canhoto será usado  
em leitora ótica.

AUTENTICAÇÃO MECÂNICA

HISTÓRICO DO CONSUMO

	kWh
MAR 22	113
FEV 22	54
JAN 22	77
DEZ 21	187
NOV 21	154
OUT 21	268
SET 21	154
AGO 21	80
JUL 21	53
JUN 21	53
MAI 21	59
ABR 21	55
MAR 21	52

Tarifas Aplicadas

Consumo Ativo(kWh)-TUSD	0,39458000
Consumo Ativo(kWh)-TE	0,22499000

COMPOSIÇÃO DO CONSUMO

Geração de Energia	R\$ 37,82	30,60%
Transmissão	R\$ 5,91	4,78%
Distribuição (Coelba)	R\$ 29,12	23,56%
Perdas de Energia	R\$ 5,75	4,65%
Encargos Setoriais	R\$ 7,40	5,99%
Tributos	R\$ 37,60	30,42%
Total	R\$ 123,60	100%

COMPANHIA DE ELETRICIDADE  
DO ESTADO DA BAHIA  
AV. EDGARD SANTOS, 300,  
CABULA VI, SALVADOR, BAHIA  
CEP 41181-900  
CNPJ 15.139.629/0001-94  
INSCRIÇÃO ESTADUAL 00478696NO



NEOENERGIA  
COELBA

Tarifa Social de Energia Elétrica - Lei 10.438, de 26/04/02  
TELEATENDIMENTO: 116 ou 0800 276 0116  
(Ligação gratuita de telefones fixos e móveis)  
Atendimento ao deficiente auditivo ou de fala: 0800 701 0155  
Ouvidoria: 0800 071 7676 | SMS Falta de energia: 28116  
Agência Nacional de Energia Elétrica - ANEEL 167  
(Ligação gratuita de telefones fixos e móveis)  
neoenergiaoelba.com.br

DADOS DO CLIENTE

MINISTERIO PUBLICO DA BAHIA

CNPJ: 04.142.491/0001-66

DATA DE VENCIMENTO  
**26/04/2022**

TOTAL A PAGAR (R\$)  
**59,63**

DATA DA EMISSÃO DA NOTA FISCAL  
**29/03/2022**

DATA DA APRESENTAÇÃO  
**05/04/2022**

NÚMERO DA NOTA FISCAL  
**598687247**

CONTA CONTRATO  
**7054412171**

Nº DO CLIENTE  
1001729979

Nº DA INSTALAÇÃO  
30105507

CLASSIFICAÇÃO

B3 COMERCIAL - OUTROS SERVIÇOS E OUTRAS ATIVIDADES  
Conv. Monômia - Básico

RESERVADO AO FISCO

9223.1799.A18A.86A5.8A84.91FD.5F2C.57A9

DESCRIÇÃO DA NOTA FISCAL

	QUANTIDADE	PREÇO(R\$)	VALOR(R\$)
Consumo Ativo(kWh)-TUSD	50,0000000	0,56678000	28,33
Consumo Ativo(kWh)-TE	50,0000000	0,32299000	16,14
Acréscimo Bandeira AMARELA			10,19
Contrib. Ilum. Pública Municipal			4,97

TOTAL DA FATURA **59,63**

INFORMAÇÕES DE TRIBUTOS

ICMS		PIS		COFINS	
BASE DE CALCULO	%	BASE DE CALCULO	%	BASE DE CALCULO	%
54,66	27,00	39,90	0,83	39,90	3,86

DEMONSTRATIVO DE CONSUMO DESTA NOTA FISCAL

NÚMERO DO MEDIDOR	TIPO DA FUNÇÃO	ANTERIOR		ATUAL		Nº DIAS	CONSTANTE	AJUSTE	CONSUMO (kWh)
		DATA	LEITURA	DATA	LEITURA				
1194402801	CAT	16/02/2022	749,00	21/03/2022	797,00	33	1,00000		48,00

DATA PREVISTA DA PRÓXIMA LEITURA: 19/04/2022

INFORMAÇÕES IMPORTANTES

Na data da leitura a bandeira em vigor é a Escassez Hídrica de R\$ 142/MWh, conforme Res. CREG 03/2021. O cliente é compensado quando há violação na continuidade individual ou do nível de tensão de fornecimento. Pagto. em atraso gera multa 2%(Res414/ANEEL), Juros 1%a.m(Lei 10.438/02) e atualização monetária no próx. mês. O Cliente é compensado quando há descumprimento do prazo definido para os padrões de atendimento comercial. Acréscimos legais serão aplicados sobre a COSIP paga em atraso, conforme Legislação Municipal. Esta Nota Fiscal faz parte do Doc. Pgto. nº 610047282005 da Conta Contrato Coletiva nº 6310000017. Regras para cobrança da contribuição para o custeio do serviço de iluminação pública (COSIP) estão à disposição no site [www.neoenergiaoelba.com.br/PoderPúblico/ContribuiçãodeIluminaçãoPública](http://www.neoenergiaoelba.com.br/PoderPúblico/ContribuiçãodeIluminaçãoPública). Informações Suplementares disponíveis no site [www.neoenergiaoelba.com.br](http://www.neoenergiaoelba.com.br), Agência Virtual ou Lojas de Atendimento. A Iluminação Pública é de responsabilidade da Prefeitura.

DURAÇÃO E FREQUÊNCIA DAS INTERRUPTÕES

DESCRIÇÃO	CONJUNTO	VALOR APURADO	LIMITE MENSAL	LIMITE TRIM.	LIMITE ANUAL
DIC-Nº de horas sem Energia	PITUACU II	jan/2022			
FIC-Nº de vezes sem Energia		0,0000	4,71	9,43	18,86
DMIC-Duração máxima de interrupção contínua		0,0000	3,05	6,10	12,20
		0,0000	2,60	0,00	0,00
DICRI-Duração de Interrupção em dia crítico		Limite DICRI: 12,22			
EUSD-Valor do Encargo de uso do sistema de distribuição = R\$ 19,72					
Todo Consumidor pode solicitar a apuração dos indicadores DIC, FIC, DMIC e DICRI a qualquer tempo.					

NÍVEIS DE TENSÃO

TENSÃO NOMINAL (V)	LIMITE DE VARIAÇÃO(V)	
	MÍNIMO	MÁXIMO
127 220	117 202	133 231

AUTENTICAÇÃO MECÂNICA

DESTAQUE AQUI

CONTA CONTRATO <b>7054412171</b>	MÊS/ANO <b>03/2022</b>	TOTAL A PAGAR(R\$) <b>59,63</b>	VENCIMENTO <b>26/04/2022</b>
-------------------------------------	---------------------------	------------------------------------	---------------------------------

838800000003 596300300073 054412171103 116649183234



TALÃO DE PAGAMENTO

Evite dobrar, perfurar ou rasurar.  
Este canhoto será usado  
em leitora ótica.

AUTENTICAÇÃO MECÂNICA



COMPANHIA DE ELETRICIDADE  
DO ESTADO DA BAHIA  
AV. EDGARD SANTOS, 300,  
CABULA VI, SALVADOR, BAHIA  
CEP 41181-900  
CNPJ 15.139.629/0001-94  
INSCRIÇÃO ESTADUAL 00478696NO



NEOENERGIA  
COELBA

Tarifa Social de Energia Elétrica - Lei 10.438, de 26/04/02  
TELEATENDIMENTO: 116 ou 0800 276 0116  
(Ligação gratuita de telefones fixos e móveis)  
Atendimento ao deficiente auditivo ou de fala: 0800 701 0155  
Ouvidoria: 0800 071 7676 | SMS Falta de energia: 28116  
Agência Nacional de Energia Elétrica - ANEEL 167  
(Ligação gratuita de telefones fixos e móveis)  
neoenergiacoelba.com.br

#### DADOS DO CLIENTE

MINISTERIO PUBLICO DA BAHIA

CNPJ: 04.142.491/0001-66

DATA DE VENCIMENTO  
**26/04/2022**

TOTAL A PAGAR (R\$)  
**216,90**

DATA DA EMISSÃO DA NOTA FISCAL  
**29/03/2022**

DATA DA APRESENTAÇÃO  
**05/04/2022**

NÚMERO DA NOTA FISCAL  
**598687248**

CONTA CONTRATO  
**7054412260**

Nº DO CLIENTE  
1001729979

Nº DA INSTALAÇÃO  
80105601

#### CLASSIFICAÇÃO

B3 COMERCIAL - OUTROS SERVIÇOS E OUTRAS ATIVIDADES  
Conv. Monômia - Básico

#### RESERVADO AO FISCO

4909.1857.35D6.6425.D63D.9DBB.18A1.A732

### DESCRIÇÃO DA NOTA FISCAL

	QUANTIDADE	PREÇO(R\$)	VALOR(R\$)
Consumo Ativo(kWh)-TUSD	177,0000000	0,56695288	100,35
Consumo Ativo(kWh)-TE	177,0000000	0,32329508	57,22
Acréscimo Bandeira AMARELA			36,09
Contrib. Ilum. Pública Municipal			23,24

TOTAL DA FATURA **216,90**

#### INFORMAÇÕES DE TRIBUTOS

ICMS		PIS		COFINS	
BASE DE CALCULO	%	BASE DE CALCULO	%	BASE DE CALCULO	%
193,66	27,00	52,30	141,36	0,83	1,17
				141,36	3,86
					5,45

#### DEMONSTRATIVO DE CONSUMO DESTA NOTA FISCAL

NÚMERO DO MEDIDOR	TIPO DA FUNÇÃO	ANTERIOR		ATUAL		Nº DIAS	CONSTANTE	AJUSTE	CONSUMO (kWh)
		DATA	LEITURA	DATA	LEITURA				
1194402836	CAT	16/02/2022	1.863,00	21/03/2022	2.040,00	33	1,00000		177,00

DATA PREVISTA DA PRÓXIMA LEITURA: 19/04/2022

#### INFORMAÇÕES IMPORTANTES

Na data da leitura a bandeira em vigor é a Escassez Hídrica de R\$ 142/MWh, conforme Res. CREG 03/2021. O cliente é compensado quando há violação na continuidade individual ou do nível de tensão de fornecimento. Pagto. em atraso gera multa 2%(Res414/ANEEL), Juros 1%a.m(Lei 10.438/02) e atualização monetária no próx. mês. O Cliente é compensado quando há descumprimento do prazo definido para os padrões de atendimento comercial. Acréscimos legais serão aplicados sobre a COSIP paga em atraso, conforme Legislação Municipal. Esta Nota Fiscal faz parte do Doc. Pgto. nº 610047282005 da Conta Contrato Coletiva nº 6310000017. Regras para cobrança da contribuição para o custeio do serviço de iluminação pública (COSIP) estão à disposição no site [www.neoenergiacoelba.com.br/Poder Público/Contribuição de Iluminação Pública](http://www.neoenergiacoelba.com.br/Poder Público/Contribuição de Iluminação Pública). Informações Suplementares disponíveis no site [www.neoenergiacoelba.com.br](http://www.neoenergiacoelba.com.br), Agência Virtual ou Lojas de Atendimento. A Iluminação Pública é de responsabilidade da Prefeitura.

#### DESTAQUE AQUI

CONTA CONTRATO <b>7054412260</b>	MÊS/ANO <b>03/2022</b>	TOTAL A PAGAR(R\$) <b>216,90</b>	VENCIMENTO <b>26/04/2022</b>
-------------------------------------	---------------------------	-------------------------------------	---------------------------------

838400000022 169000300075 054412260106 116649183331



#### TALÃO DE PAGAMENTO

Evite dobrar, perfurar ou rasurar.  
Este canhoto será usado  
em leitora ótica.

AUTENTICAÇÃO MECÂNICA

Tarifas Aplicadas	
Consumo Ativo(kWh)-TUSD	0,39458000
Consumo Ativo(kWh)-TE	0,22499000

#### HISTÓRICO DO CONSUMO

	kWh
MAR 22	177
FEV 22	53
JAN 22	50
DEZ 21	202
NOV 21	132
OUT 21	102
SET 21	203
AGO 21	50
JUL 21	50
JUN 21	50
MAI 21	50
ABR 21	50
MAR 21	50

#### COMPOSIÇÃO DO CONSUMO

Geração de Energia	R\$ 59,26	30,61%
Transmissão	R\$ 9,26	4,78%
Distribuição (Coelba)	R\$ 45,62	23,56%
Perdas de Energia	R\$ 9,01	4,65%
Encargos Setoriais	R\$ 11,59	5,98%
Tributos	R\$ 58,92	30,42%
Total	R\$ 193,66	100%

#### DURAÇÃO E FREQUÊNCIA DAS INTERRUPÇÕES

DESCRIÇÃO	CONJUNTO	VALOR APURADO	LIMITE MENSAL	LIMITE TRIM.	LIMITE ANUAL
DIC-Nº de horas sem Energia	PITUACU II	jan/2022	4,71	9,43	18,86
FIC-Nº de vezes sem Energia		0,0000	3,05	6,10	12,22
DMIC-Duração máxima de interrupção contínua		0,0000	2,60	0,00	0,00
DICRI-Duração de Interrupção em dia crítico		Limite DICRI: 12,22			
EUSD-Valor do Encargo de uso do sistema de distribuição = R\$ 69,84					
Todo Consumidor pode solicitar a apuração dos indicadores DIC, FIC, DMIC e DICRI a qualquer tempo.					

#### NÍVEIS DE TENSÃO

TENSÃO NOMINAL (V)	LIMITE DE VARIAÇÃO(V)	
	MÍNIMO	MÁXIMO
127 220	117 202	133 231

AUTENTICAÇÃO MECÂNICA

ATA 11/03/2022 - 14:05:01

ATA 11/03/2022 - 14:05:01

COMPANHIA DE ELETRICIDADE  
DO ESTADO DA BAHIA  
AV. EDGARD SANTOS, 300,  
CABULA VI, SALVADOR, BAHIA  
CEP 41181-900  
CNPJ 15.139.629/0001-94  
INSCRIÇÃO ESTADUAL 00478696NO



NEOENERGIA  
COELBA

Tarifa Social de Energia Elétrica - Lei 10.438, de 26/04/02  
TELEATENDIMENTO: 116 ou 0800 276 0116  
(Ligação gratuita de telefones fixos e móveis)  
Atendimento ao deficiente auditivo ou de fala: 0800 701 0155  
Ouvidoria: 0800 071 7676 | SMS Falta de energia: 28116  
Agência Nacional de Energia Elétrica - ANEEL 167  
(Ligação gratuita de telefones fixos e móveis)  
neoenergiacoelba.com.br

#### DADOS DO CLIENTE

MINISTERIO PUBLICO DA BAHIA

CNPJ: 04.142.491/0001-66

DATA DE VENCIMENTO  
**26/04/2022**

TOTAL A PAGAR (R\$)  
**708,43**

DATA DA EMISSÃO DA NOTA FISCAL  
**29/03/2022**

DATA DA APRESENTAÇÃO  
**05/04/2022**

NÚMERO DA NOTA FISCAL  
**598687249**

CONTA CONTRATO  
**7054412376**

Nº DO CLIENTE  
1001729979

Nº DA INSTALAÇÃO  
50105737

#### CLASSIFICAÇÃO

B3 COMERCIAL - OUTROS SERVIÇOS E OUTRAS ATIVIDADES  
Conv. Monômia - Básico

#### RESERVADO AO FISCO

E587.CDF5.9EFA.6632.B66E.15E0.4E0E.9D5A

### DESCRIÇÃO DA NOTA FISCAL

	QUANTIDADE	PREÇO(R\$)	VALOR(R\$)
Consumo Ativo(kWh)-TUSD	533,0000000	0,56709407	302,26
Consumo Ativo(kWh)-TE	533,0000000	0,32333896	172,33
Acréscimo Bandeira AMARELA			108,75
Contrib. Ilum. Pública Municipal			125,09

TOTAL DA FATURA **708,43**

#### INFORMAÇÕES DE TRIBUTOS

ICMS		PIS		COFINS	
BASE DE CALCULO	%	BASE DE CALCULO	%	BASE DE CALCULO	%
583,34	27,00	157,51	425,83	0,83	3,53
				425,83	3,86
					16,43

#### DEMONSTRATIVO DE CONSUMO DESTA NOTA FISCAL

NÚMERO DO MEDIDOR	TIPO DA FUNÇÃO	ANTERIOR		ATUAL		Nº DIAS	CONSTANTE	AJUSTE	CONSUMO (kWh)
		DATA	LEITURA	DATA	LEITURA				
1194402810	CAT	16/02/2022	7.792,00	21/03/2022	8.325,00	33	1,00000		533,00

DATA PREVISTA DA PRÓXIMA LEITURA: 19/04/2022

#### INFORMAÇÕES IMPORTANTES

Na data da leitura a bandeira em vigor é a Escassez Hídrica de R\$ 142/MWh, conforme Res. CREG 03/2021. O cliente é compensado quando há violação na continuidade individual ou do nível de tensão de fornecimento. Pagto. em atraso gera multa 2%(Res414/ANEEL), Juros 1%a.m(Lei 10.438/02) e atualização monetária no próx. mês. O Cliente é compensado quando há descumprimento do prazo definido para os padrões de atendimento comercial. Acréscimos legais serão aplicados sobre a COSIP paga em atraso, conforme Legislação Municipal. Esta Nota Fiscal faz parte do Doc. Pgto. nº 610047282005 da Conta Contrato Coletiva nº 6310000017. Regras para cobrança da contribuição para o custeio do serviço de iluminação pública (COSIP) estão à disposição no site [www.neoenergiacoelba.com.br/Poder Público/Contribuição de Iluminação Pública](http://www.neoenergiacoelba.com.br/Poder Público/Contribuição de Iluminação Pública). Informações Suplementares disponíveis no site [www.neoenergiacoelba.com.br](http://www.neoenergiacoelba.com.br), Agência Virtual ou Lojas de Atendimento. A Iluminação Pública é de responsabilidade da Prefeitura.

#### DESTAQUE AQUI

CONTA CONTRATO <b>7054412376</b>	MÊS/ANO <b>03/2022</b>	TOTAL A PAGAR(R\$) <b>708,43</b>	VENCIMENTO <b>26/04/2022</b>
-------------------------------------	---------------------------	-------------------------------------	---------------------------------

838700000079 084300300078 054412376104 116649183439



#### TALÃO DE PAGAMENTO

Evite dobrar, perfurar ou rasurar.  
Este canhoto será usado  
em leitora ótica.

AUTENTICAÇÃO MECÂNICA

#### HISTÓRICO DO CONSUMO

	kWh
MAR 22	533
FEV 22	385
JAN 22	402
DEZ 21	470
NOV 21	379
OUT 21	466
SET 21	613
AGO 21	265
JUL 21	255
JUN 21	290
MAI 21	253
ABR 21	358
MAR 21	330

#### Tarifas Aplicadas

Consumo Ativo(kWh)-TUSD	0,39458000
Consumo Ativo(kWh)-TE	0,22499000

#### COMPOSIÇÃO DO CONSUMO

Geração de Energia	R\$ 178,51	30,61%
Transmissão	R\$ 27,88	4,78%
Distribuição (Coelba)	R\$ 137,43	23,56%
Perdas de Energia	R\$ 27,15	4,65%
Encargos Setoriais	R\$ 34,90	5,98%
Tributos	R\$ 177,47	30,42%
Total	R\$ 583,34	100%

#### DURAÇÃO E FREQUÊNCIA DAS INTERRUPÇÕES

DESCRIÇÃO	CONJUNTO	VALOR APURADO	LIMITE MENSAL	LIMITE TRIM.	LIMITE ANUAL
DIC-Nº de horas sem Energia	PITUACU II	jan/2022	4,71	9,43	18,86
FIC-Nº de vezes sem Energia		0,0000	3,05	6,10	12,22
DMIC-Duração máxima de interrupção contínua		0,0000	2,60	0,00	0,00
DICRI-Duração de Interrupção em dia crítico		Limite DICRI: 12,22			
EUSD-Valor do Encargo de uso do sistema de distribuição = R\$ 210,31					
Todo Consumidor pode solicitar a apuração dos indicadores DIC, FIC, DMIC e DICRI a qualquer tempo.					

#### NÍVEIS DE TENSÃO

TENSÃO NOMINAL (V)	LIMITE DE VARIAÇÃO(V)	
	MÍNIMO	MÁXIMO
127 220	117 202	133 231

AUTENTICAÇÃO MECÂNICA

ATA 11-03-2022-0000000079-084300300078-054412376104-116649183439

COMPANHIA DE ELETRICIDADE  
DO ESTADO DA BAHIA  
AV. EDGARD SANTOS, 300,  
CABULA VI, SALVADOR, BAHIA  
CEP 41181-900  
CNPJ 15.139.629/0001-94  
INSCRIÇÃO ESTADUAL 00478696NO



NEOENERGIA  
COELBA

Tarifa Social de Energia Elétrica - Lei 10.438, de 26/04/02  
TELEATENDIMENTO: 116 ou 0800 276 0116  
(Ligação gratuita de telefones fixos e móveis)  
Atendimento ao deficiente auditivo ou de fala: 0800 701 0155  
Ouvidoria: 0800 071 7676 | SMS Falta de energia: 28116  
Agência Nacional de Energia Elétrica - ANEEL 167  
(Ligação gratuita de telefones fixos e móveis)  
neoenergiacoelba.com.br

#### DADOS DO CLIENTE

MINISTERIO PUBLICO DA BAHIA

CNPJ: 04.142.491/0001-66

DATA DE VENCIMENTO  
**26/04/2022**

TOTAL A PAGAR (R\$)  
**59,63**

DATA DA EMISSÃO DA NOTA FISCAL  
**29/03/2022**

DATA DA APRESENTAÇÃO  
**05/04/2022**

NÚMERO DA NOTA FISCAL  
**598687250**

CONTA CONTRATO  
**7054412490**

Nº DO CLIENTE  
1001729979

Nº DA INSTALAÇÃO  
20105722

#### CLASSIFICAÇÃO

B3 COMERCIAL - OUTROS SERVIÇOS E OUTRAS ATIVIDADES  
Conv. Monômia - Básico

#### RESERVADO AO FISCO

F9DF.6153.318B.04E5.4F44.7FFF.D7BE.3CBC

### DESCRIÇÃO DA NOTA FISCAL

	QUANTIDADE	PREÇO(R\$)	VALOR(R\$)
Consumo Ativo(kWh)-TUSD	50,0000000	0,56678000	28,33
Consumo Ativo(kWh)-TE	50,0000000	0,32299000	16,14
Acréscimo Bandeira AMARELA			10,19
Contrib. Ilum. Pública Municipal			4,97

TOTAL DA FATURA **59,63**

#### INFORMAÇÕES DE TRIBUTOS

ICMS		PIS		COFINS	
BASE DE CALCULO	%	BASE DE CALCULO	%	BASE DE CALCULO	%
54,66	27,00	39,90	0,83	39,90	3,86

#### DEMONSTRATIVO DE CONSUMO DESTA NOTA FISCAL

NÚMERO DO MEDIDOR	TIPO DA FUNÇÃO	ANTERIOR		ATUAL		Nº DIAS	CONSTANTE	AJUSTE	CONSUMO (kWh)
		DATA	LEITURA	DATA	LEITURA				
1194402798	CAT	16/02/2022	98,00	21/03/2022	104,00	33	1,00000		6,00

DATA PREVISTA DA PRÓXIMA LEITURA: 19/04/2022

#### INFORMAÇÕES IMPORTANTES

Na data da leitura a bandeira em vigor é a Escassez Hídrica de R\$ 142/MWh, conforme Res. CREG 03/2021. O cliente é compensado quando há violação na continuidade individual ou do nível de tensão de fornecimento. Pagto. em atraso gera multa 2%(Res414/ANEEL), Juros 1%a.m(Lei 10.438/02) e atualização monetária no próx. mês. O Cliente é compensado quando há descumprimento do prazo definido para os padrões de atendimento comercial. Acréscimos legais serão aplicados sobre a COSIP paga em atraso, conforme Legislação Municipal. Esta Nota Fiscal faz parte do Doc. Pgto. nº 610047282005 da Conta Contrato Coletiva nº 6310000017. Regras para cobrança da contribuição para o custeio do serviço de iluminação pública (COSIP) estão à disposição no site [www.neoenergiacoelba.com.br/Poder Público/Contribuição de Iluminação Pública](http://www.neoenergiacoelba.com.br/Poder Público/Contribuição de Iluminação Pública). Informações Suplementares disponíveis no site [www.neoenergiacoelba.com.br](http://www.neoenergiacoelba.com.br), Agência Virtual ou Lojas de Atendimento. A Iluminação Pública é de responsabilidade da Prefeitura.

#### DESTAQUE AQUI

CONTA CONTRATO <b>7054412490</b>	MÊS/ANO <b>03/2022</b>	TOTAL A PAGAR(R\$) <b>59,63</b>	VENCIMENTO <b>26/04/2022</b>
-------------------------------------	---------------------------	------------------------------------	---------------------------------

838700000001 596300300073 054412490101 116649183536



#### TALÃO DE PAGAMENTO

Evite dobrar, perfurar ou rasurar.  
Este canhoto será usado  
em leitora ótica.

AUTENTICAÇÃO MECÂNICA

#### HISTÓRICO DO CONSUMO

#### Tarifas Aplicadas

Consumo Ativo(kWh)-TUSD 0,39458000  
Consumo Ativo(kWh)-TE 0,22499000

	kWh
MAR 22	50
FEV 22	50
JAN 22	50
DEZ 21	50
NOV 21	50
OUT 21	50
SET 21	50
AGO 21	50
JUL 21	50
JUN 21	50
MAI 21	50
ABR 21	50
MAR 21	50

Faturado pelo mínimo da fase  
- Custo de Disponibilidade,  
Artigo 98, Resolução ANEEL  
414/2010.

#### DURAÇÃO E FREQUÊNCIA DAS INTERRUPÇÕES

DESCRIÇÃO	CONJUNTO	VALOR APURADO	LIMITE MENSAL	LIMITE TRIM.	LIMITE ANUAL
DIC-Nº de horas sem Energia	PITUACU II	jan/2022 0,0000	4,71	9,43	18,86
FIC-Nº de vezes sem Energia		0,0000	3,05	6,10	12,20
DMIC-Duração máxima de interrupção contínua		0,0000	2,60	0,00	0,00
DICRI-Duração de Interrupção em dia crítico		Limite DICRI: 12,22			
EUSD-Valor do Encargo de uso do sistema de distribuição = R\$ 19,72					
Todo Consumidor pode solicitar a apuração dos indicadores DIC, FIC, DMIC e DICRI a qualquer tempo.					

#### NÍVEIS DE TENSÃO

TENSÃO NOMINAL (V)	LIMITE DE VARIAÇÃO(V)	
	MÍNIMO	MÁXIMO
127 220	117 202	133 231

AUTENTICAÇÃO MECÂNICA

ATA 11/03/2022 14:05:01 - 2022-03-29 14:05:01

COMPANHIA DE ELETRICIDADE  
DO ESTADO DA BAHIA  
AV. EDGARD SANTOS, 300,  
CABULA VI, SALVADOR, BAHIA  
CEP 41181-900  
CNPJ 15.139.629/0001-94  
INSCRIÇÃO ESTADUAL 00478696NO



Tarifa Social de Energia Elétrica - Lei 10.438, de 26/04/02  
TELEATENDIMENTO: 116 ou 0800 276 0116  
(Ligação gratuita de telefones fixos e móveis)  
Atendimento ao deficiente auditivo ou de fala: 0800 701 0155  
Ouvidoria: 0800 071 7676 | SMS Falta de energia: 28116  
Agência Nacional de Energia Elétrica - ANEEL 167  
(Ligação gratuita de telefones fixos e móveis)  
neoenergiacoelba.com.br

**DADOS DO CLIENTE**

MINISTERIO PUBLICO DA BAHIA

CNPJ: 04.142.491/0001-66

**DATA DE VENCIMENTO**  
**26/04/2022****TOTAL A PAGAR (R\$)**  
**156,70****DATA DA EMISSÃO DA NOTA FISCAL**  
**29/03/2022****DATA DA APRESENTAÇÃO**  
**05/04/2022****NÚMERO DA NOTA FISCAL**  
**598687251****CONTA CONTRATO**  
**7054412813****Nº DO CLIENTE**  
1001729979**Nº DA INSTALAÇÃO**  
90105899**CLASSIFICAÇÃO**B3 COMERCIAL - OUTROS SERVIÇOS E OUTRAS ATIVIDADES  
Conv. Monômia - Básico**RESERVADO AO FISCO**

BF89.5261.A4C5.F1E9.4C24.C60D.9B80.13DD

**DESCRIÇÃO DA NOTA FISCAL**

	QUANTIDADE	PREÇO(R\$)	VALOR(R\$)
Consumo Ativo(kWh)-TUSD	122,0000000	0,56687508	69,15
Consumo Ativo(kWh)-TE	122,0000000	0,32318672	39,42
Acréscimo Bandeira AMARELA			24,89
Contrib. Ilum. Pública Municipal			23,24

**TOTAL DA FATURA** 156,70**INFORMAÇÕES DE TRIBUTOS**

ICMS		PIS		COFINS	
BASE DE CALCULO	%	BASE DE CALCULO	%	BASE DE CALCULO	%
133,46	27,00	97,42	0,83	97,42	3,86

**Tarifas Aplicadas**

Consumo Ativo(kWh)-TUSD	0,39458000
Consumo Ativo(kWh)-TE	0,22499000

**HISTÓRICO DO CONSUMO**

	kWh
MAR 22	122
FEV 22	81
JAN 22	195
DEZ 21	107
NOV 21	69
OUT 21	50
SET 21	50
AGO 21	50
JUL 21	50
JUN 21	50
MAI 21	105
ABR 21	99
MAR 21	50

**COMPOSIÇÃO DO CONSUMO**

Geração de Energia	R\$ 40,84	30,60%
Transmissão	R\$ 6,38	4,78%
Distribuição (Coelba)	R\$ 31,44	23,56%
Perdas de Energia	R\$ 6,21	4,65%
Encargos Setoriais	R\$ 7,99	5,99%
Tributos	R\$ 40,60	30,42%
<b>Total</b>	<b>R\$ 133,46</b>	<b>100%</b>

**DEMONSTRATIVO DE CONSUMO DESTA NOTA FISCAL**

NÚMERO DO MEDIDOR	TIPO DA FUNÇÃO	ANTERIOR		ATUAL		Nº DIAS	CONSTANTE	AJUSTE	CONSUMO (kWh)
		DATA	LEITURA	DATA	LEITURA				
1194402771	CAT	16/02/2022	2.251,00	21/03/2022	2.373,00	33	1,00000		122,00

DATA PREVISTA DA PRÓXIMA LEITURA: 19/04/2022

**DURAÇÃO E FREQUÊNCIA DAS INTERRUPTÕES**

DESCRIÇÃO	CONJUNTO	VALOR APURADO	LIMITE MENSAL	LIMITE TRIM.	LIMITE ANUAL
DIC-Nº de horas sem Energia	PITUACU II	jan/2022 0,0000	4,71	9,43	18,86
FIC-Nº de vezes sem Energia		0,0000	3,05	6,10	12,20
DMIC-Duração máxima de interrupção contínua		0,0000	2,60	0,00	0,00
DICRI-Duração de Interrupção em dia crítico		Limite DICRI: 12,22			
EUSD-Valor do Encargo de uso do sistema de distribuição = R\$ 48,13					
Todo Consumidor pode solicitar a apuração dos indicadores DIC, FIC, DMIC e DICRI a qualquer tempo.					

**INFORMAÇÕES IMPORTANTES**

Na data da leitura a bandeira em vigor é a Escassez Hídrica de R\$ 142/MWh, conforme Res. CREG 03/2021. O cliente é compensado quando há violação na continuidade individual ou do nível de tensão de fornecimento. Pagto. em atraso gera multa 2%(Res414/ANEEL), Juros 1%a.m(Lei 10.438/02) e atualização monetária no próx. mês. O Cliente é compensado quando há descumprimento do prazo definido para os padrões de atendimento comercial. Acréscimos legais serão aplicados sobre a COSIP paga em atraso, conforme Legislação Municipal. Esta Nota Fiscal faz parte do Doc. Pgto. nº 610047282005 da Conta Contrato Coletiva nº 6310000017. Regras para cobrança da contribuição para o custeio do serviço de iluminação pública (COSIP) estão à disposição no site [www.neoenergiacoelba.com.br/Poder Público/Contribuição de Iluminação Pública](http://www.neoenergiacoelba.com.br/Poder Público/Contribuição de Iluminação Pública). Informações Suplementares disponíveis no site [www.neoenergiacoelba.com.br](http://www.neoenergiacoelba.com.br), Agência Virtual ou Lojas de Atendimento. A Iluminação Pública é de responsabilidade da Prefeitura.

**NÍVEIS DE TENSÃO**

TENSÃO NOMINAL (V)	LIMITE DE VARIAÇÃO(V)	
	MÍNIMO	MÁXIMO
127 220	117 202	133 231

**AUTENTICAÇÃO MECÂNICA****DESTAQUE AQUI**

CONTA CONTRATO <b>7054412813</b>	MÊS/ANO <b>03/2022</b>	TOTAL A PAGAR(R\$) <b>156,70</b>	VENCIMENTO <b>26/04/2022</b>
-------------------------------------	---------------------------	-------------------------------------	---------------------------------

838400000014 567000300074 054412813105 116649183633

**TALÃO DE PAGAMENTO**

**Evite dobrar, perfurar ou rasurar.**  
**Este canhoto será usado**  
**em leitora ótica.**

**AUTENTICAÇÃO MECÂNICA**

COMPANHIA DE ELETRICIDADE  
DO ESTADO DA BAHIA  
AV. EDGARD SANTOS, 300,  
CABULA VI, SALVADOR, BAHIA  
CEP 41181-900  
CNPJ 15.139.629/0001-94  
INSCRIÇÃO ESTADUAL 00478696NO



NEOENERGIA  
COELBA

Tarifa Social de Energia Elétrica - Lei 10.438, de 26/04/02  
TELEATENDIMENTO: 116 ou 0800 276 0116  
(Ligação gratuita de telefones fixos e móveis)  
Atendimento ao deficiente auditivo ou de fala: 0800 701 0155  
Ouvidoria: 0800 071 7676 | SMS Falta de energia: 28116  
Agência Nacional de Energia Elétrica - ANEEL 167  
(Ligação gratuita de telefones fixos e móveis)  
neoenergiaoelba.com.br

DADOS DO CLIENTE

MINISTERIO PUBLICO DA BAHIA

CNPJ: 04.142.491/0001-66

DATA DE VENCIMENTO  
**26/04/2022**

TOTAL A PAGAR (R\$)  
**59,63**

DATA DA EMISSÃO DA NOTA FISCAL  
**29/03/2022**

DATA DA APRESENTAÇÃO  
**05/04/2022**

NÚMERO DA NOTA FISCAL  
**598687252**

CONTA CONTRATO  
**7054413003**

Nº DO CLIENTE  
1001729979

Nº DA INSTALAÇÃO  
70105887

CLASSIFICAÇÃO

B3 COMERCIAL - OUTROS SERVIÇOS E OUTRAS ATIVIDADES  
Conv. Monômia - Básico

RESERVADO AO FISCO

FF8F.D342.98F0.0128.5F78.8D38.2444.B213

DESCRIÇÃO DA NOTA FISCAL

	QUANTIDADE	PREÇO(R\$)	VALOR(R\$)
Consumo Ativo(kWh)-TUSD	50,0000000	0,56678000	28,33
Consumo Ativo(kWh)-TE	50,0000000	0,32299000	16,14
Acréscimo Bandeira AMARELA			10,19
Contrib. Ilum. Pública Municipal			4,97

TOTAL DA FATURA **59,63**

INFORMAÇÕES DE TRIBUTOS

ICMS		PIS		COFINS	
BASE DE CALCULO	%	BASE DE CALCULO	%	BASE DE CALCULO	%
54,66	27,00	14,76	39,90	0,83	0,33
			39,90	3,86	1,54

Tarifas Aplicadas

Consumo Ativo(kWh)-TUSD 0,39458000  
Consumo Ativo(kWh)-TE 0,22499000

HISTÓRICO DO CONSUMO

	kWh
MAR 22	50
FEV 22	50
JAN 22	50
DEZ 21	50
NOV 21	50
OUT 21	50
SET 21	50
AGO 21	50
JUL 21	50
JUN 21	50
MAI 21	50
ABR 21	50
MAR 21	50

Faturado pelo mínimo da fase  
- Custo de Disponibilidade,  
Artigo 98, Resolução ANEEL  
414/2010.

DEMONSTRATIVO DE CONSUMO DESTA NOTA FISCAL

NÚMERO DO MEDIDOR	TIPO DA FUNÇÃO	ANTERIOR		ATUAL		Nº DIAS	CONSTANTE	AJUSTE	CONSUMO (kWh)
		DATA	LEITURA	DATA	LEITURA				
1194402780	CAT	16/02/2022	196,00	21/03/2022	224,00	33	1,00000		28,00

DATA PREVISTA DA PRÓXIMA LEITURA: 19/04/2022

DURAÇÃO E FREQUÊNCIA DAS INTERRUPTÕES

DESCRIÇÃO	CONJUNTO	VALOR APURADO	LIMITE MENSAL	LIMITE TRIM.	LIMITE ANUAL
DIC-Nº de horas sem Energia	PITUACU II	jan/2022 0,0000	4,71	9,43	18,86
FIC-Nº de vezes sem Energia		0,0000	3,05	6,10	12,20
DMIC-Duração máxima de interrupção contínua		0,0000	2,60	0,00	0,00
DICRI-Duração de Interrupção em dia crítico		Limite DICRI: 12,22			
EUSD-Valor do Encargo de uso do sistema de distribuição = R\$ 19,72					
Todo Consumidor pode solicitar a apuração dos indicadores DIC, FIC, DMIC e DICRI a qualquer tempo.					

INFORMAÇÕES IMPORTANTES

Na data da leitura a bandeira em vigor é a Escassez Hídrica de R\$ 142/MWh, conforme Res. CREG 03/2021. O cliente é compensado quando há violação na continuidade individual ou do nível de tensão de fornecimento. Pagto. em atraso gera multa 2%(Res414/ANEEL), Juros 1%a.m(Lei 10.438/02) e atualização monetária no próx. mês. O Cliente é compensado quando há descumprimento do prazo definido para os padrões de atendimento comercial. Acréscimos legais serão aplicados sobre a COSIP paga em atraso, conforme Legislação Municipal. Esta Nota Fiscal faz parte do Doc. Pgto. nº 610047282005 da Conta Contrato Coletiva nº 6310000017. Regras para cobrança da contribuição para o custeio do serviço de iluminação pública (COSIP) estão à disposição no site [www.neoenergiaoelba.com.br/PoderPúblico/ContribuiçãodeIluminaçãoPública](http://www.neoenergiaoelba.com.br/PoderPúblico/ContribuiçãodeIluminaçãoPública). Informações Suplementares disponíveis no site [www.neoenergiaoelba.com.br](http://www.neoenergiaoelba.com.br), Agência Virtual ou Lojas de Atendimento. A Iluminação Pública é de responsabilidade da Prefeitura.

NÍVEIS DE TENSÃO

TENSÃO NOMINAL (V)	LIMITE DE VARIAÇÃO(V)	
	MÍNIMO	MÁXIMO
127 220	117 202	133 231

AUTENTICAÇÃO MECÂNICA

DESTAQUE AQUI

CONTA CONTRATO <b>7054413003</b>	MÊS/ANO <b>03/2022</b>	TOTAL A PAGAR(R\$) <b>59,63</b>	VENCIMENTO <b>26/04/2022</b>
-------------------------------------	---------------------------	------------------------------------	---------------------------------

838900000005 596300300073 054413003107 116649183730



TALÃO DE PAGAMENTO

Evite dobrar, perfurar ou rasurar.  
Este canhoto será usado  
em leitora ótica.

AUTENTICAÇÃO MECÂNICA

ATA DE FURNACAO DE 26/04/2022 - 06:08:000000000005

COMPANHIA DE ELETRICIDADE  
DO ESTADO DA BAHIA  
AV. EDGARD SANTOS, 300,  
CABULA VI, SALVADOR, BAHIA  
CEP 41181-900  
CNPJ 15.139.629/0001-94  
INSCRIÇÃO ESTADUAL 00478696NO



NEOENERGIA  
COELBA

Tarifa Social de Energia Elétrica - Lei 10.438, de 26/04/02  
TELEATENDIMENTO: 116 ou 0800 276 0116  
(Ligação gratuita de telefones fixos e móveis)  
Atendimento ao deficiente auditivo ou de fala: 0800 701 0155  
Ouvidoria: 0800 071 7676 | SMS Falta de energia: 28116  
Agência Nacional de Energia Elétrica - ANEEL 167  
(Ligação gratuita de telefones fixos e móveis)  
neoenergiacoelba.com.br

#### DADOS DO CLIENTE

MINISTERIO PUBLICO DA BAHIA

CNPJ: 04.142.491/0001-66

DATA DE VENCIMENTO  
**26/04/2022**

TOTAL A PAGAR (R\$)  
**59,63**

DATA DA EMISSÃO DA NOTA FISCAL  
**29/03/2022**

DATA DA APRESENTAÇÃO  
**05/04/2022**

NÚMERO DA NOTA FISCAL  
**598687253**

CONTA CONTRATO  
**7054413275**

Nº DO CLIENTE  
1001729979

Nº DA INSTALAÇÃO  
50105738

#### CLASSIFICAÇÃO

B3 COMERCIAL - OUTROS SERVIÇOS E OUTRAS ATIVIDADES  
Conv. Monômia - Básico

#### RESERVADO AO FISCO

5CD1.74A6.6F31.309B.01DB.349B.DCD7.D1B0

### DESCRIÇÃO DA NOTA FISCAL

	QUANTIDADE	PREÇO(R\$)	VALOR(R\$)
Consumo Ativo(kWh)-TUSD	50,0000000	0,56678000	28,33
Consumo Ativo(kWh)-TE	50,0000000	0,32299000	16,14
Acréscimo Bandeira AMARELA			10,19
Contrib. Ilum. Pública Municipal			4,97

TOTAL DA FATURA **59,63**

#### INFORMAÇÕES DE TRIBUTOS

ICMS		PIS		COFINS	
BASE DE CALCULO	%	BASE DE CALCULO	%	BASE DE CALCULO	%
54,66	27,00	39,90	0,83	39,90	3,86

DEMONSTRATIVO DE CONSUMO DESTA NOTA FISCAL									
NUMERO DO MEDIDOR	TIPO DA FUNÇÃO	ANTERIOR		ATUAL		Nº DIAS	CONSTANTE	AJUSTE	CONSUMO (kWh)
		DATA	LEITURA	DATA	LEITURA				
1194402763	CAT	16/02/2022	303,00	21/03/2022	351,00	33	1,00000		48,00
DATA PREVISTA DA PRÓXIMA LEITURA: 19/04/2022									

#### INFORMAÇÕES IMPORTANTES

Na data da leitura a bandeira em vigor é a Escassez Hídrica de R\$ 142/MWh, conforme Res. CREG 03/2021. O cliente é compensado quando há violação na continuidade individual ou do nível de tensão de fornecimento. Pagto. em atraso gera multa 2%(Res414/ANEEL), Juros 1%a.m(Lei 10.438/02) e atualização monetária no próx. mês. O Cliente é compensado quando há descumprimento do prazo definido para os padrões de atendimento comercial. Acréscimos legais serão aplicados sobre a COSIP paga em atraso, conforme Legislação Municipal. Esta Nota Fiscal faz parte do Doc. Pgto. nº 610047282005 da Conta Contrato Coletiva nº 6310000017. Regras para cobrança da contribuição para o custeio do serviço de iluminação pública (COSIP) estão à disposição no site [www.neoenergiacoelba.com.br/Poder Público/Contribuição de Iluminação Pública](http://www.neoenergiacoelba.com.br/Poder Público/Contribuição de Iluminação Pública). Informações Suplementares disponíveis no site [www.neoenergiacoelba.com.br](http://www.neoenergiacoelba.com.br), Agência Virtual ou Lojas de Atendimento. A Iluminação Pública é de responsabilidade da Prefeitura.

DURAÇÃO E FREQUÊNCIA DAS INTERRUPTÕES					
DESCRIÇÃO	CONJUNTO	VALOR APURADO	LIMITE MENSAL	LIMITE TRIM.	LIMITE ANUAL
DIC-Nº de horas sem Energia	PITUACU II	jan/2022			
FIC-Nº de vezes sem Energia		0,0000	4,71	9,43	18,86
DMIC-Duração máxima de interrupção contínua		0,0000	3,05	6,10	12,20
		0,0000	2,60	0,00	0,00
DICRI-Duração de Interrupção em dia crítico		Limite DICRI: 12,22			
EUSD-Valor do Encargo de uso do sistema de distribuição = R\$ 19,72					
Todo Consumidor pode solicitar a apuração dos indicadores DIC, FIC, DMIC e DICRI a qualquer tempo.					

#### NÍVEIS DE TENSÃO

TENSÃO NOMINAL (V)	LIMITE DE VARIAÇÃO(V)	
	MÍNIMO	MÁXIMO
127 220	117 202	133 231

#### AUTENTICAÇÃO MECÂNICA

#### DESTAQUE AQUI

CONTA CONTRATO <b>7054413275</b>	MÊS/ANO <b>03/2022</b>	TOTAL A PAGAR(R\$) <b>59,63</b>	VENCIMENTO <b>26/04/2022</b>
-------------------------------------	---------------------------	------------------------------------	---------------------------------

838600000000 596300300073 054413275107 116649183838



#### TALÃO DE PAGAMENTO

Evite dobrar, perfurar ou rasurar.  
Este canhoto será usado  
em leitora ótica.

#### AUTENTICAÇÃO MECÂNICA

COMPANHIA DE ELETRICIDADE  
DO ESTADO DA BAHIA  
AV. EDGARD SANTOS, 300,  
CABULA VI, SALVADOR, BAHIA  
CEP 41181-900  
CNPJ 15.139.629/0001-94  
INSCRIÇÃO ESTADUAL 00478696NO



NEOENERGIA  
COELBA

Tarifa Social de Energia Elétrica - Lei 10.438, de 26/04/02  
TELEATENDIMENTO: 116 ou 0800 276 0116  
(Ligação gratuita de telefones fixos e móveis)  
Atendimento ao deficiente auditivo ou de fala: 0800 701 0155  
Ouvidoria: 0800 071 7676 | SMS Falta de energia: 28116  
Agência Nacional de Energia Elétrica - ANEEL 167  
(Ligação gratuita de telefones fixos e móveis)  
neoenergiaoelba.com.br

DADOS DO CLIENTE

MINISTERIO PUBLICO DA BAHIA

CNPJ: 04.142.491/0001-66

DATA DE VENCIMENTO  
26/04/2022

TOTAL A PAGAR (R\$)  
473,78

DATA DA EMISSÃO DA NOTA FISCAL  
29/03/2022

DATA DA APRESENTAÇÃO  
05/04/2022

NÚMERO DA NOTA FISCAL  
598687254

CONTA CONTRATO  
7062087050

Nº DO CLIENTE  
1001729979

Nº DA INSTALAÇÃO  
1026187

CLASSIFICAÇÃO

B3 PODER PUBLICO - ESTADUAL OU DISTRITAL  
Conv. Monômia - Trifásico

RESERVADO AO FISCO

4D35.FFBE.D12F.F4BF.047F.C0C2.28D2.5565

DESCRIÇÃO DA NOTA FISCAL

	QUANTIDADE	PREÇO(R\$)	VALOR(R\$)
Consumo Ativo(kWh)-TUSD	593,0000000	0,41397291	245,48
Consumo Ativo(kWh)-TE	593,0000000	0,23605239	139,97
Acréscimo Bandeira AMARELA			88,33

TOTAL DA FATURA 473,78

INFORMAÇÕES DE TRIBUTOS

ICMS		PIS		COFINS	
BASE DE CALCULO	%	BASE DE CALCULO	%	BASE DE CALCULO	%
		473,78	0,83	473,78	3,86

Tarifas Aplicadas	
Consumo Ativo(kWh)-TUSD	0,39458000
Consumo Ativo(kWh)-TE	0,22499000

HISTÓRICO DO CONSUMO

	kWh
MAR 22	593
FEV 22	655
JAN 22	369
DEZ 21	978
NOV 21	213
OUT 21	732
SET 21	502
AGO 21	635
JUL 21	
JUN 21	
MAI 21	
ABR 21	
MAR 21	

COMPOSIÇÃO DO CONSUMO

Geração de Energia	R\$ 198,60	41,91%
Transmissão	R\$ 31,02	6,55%
Distribuição (Coelba)	R\$ 152,90	32,27%
Perdas de Energia	R\$ 30,21	6,38%
Encargos Setoriais	R\$ 38,84	8,20%
Tributos	R\$ 22,21	4,69%
Total	R\$ 473,78	100%

DEMONSTRATIVO DE CONSUMO DESTA NOTA FISCAL

NÚMERO DO MEDIDOR	TIPO DA FUNÇÃO	ANTERIOR		ATUAL		Nº DIAS	CONSTANTE	AJUSTE	CONSUMO (kWh)
		DATA	LEITURA	DATA	LEITURA				
1194461492	CAT CRT	12/02/2022	4.100,00	18/03/2022	4.693,00	32	1,00000		593,00
1194461492		12/02/2022	1.206,00	16/03/2022	1.388,00	32	1,00000		182,00

DATA PREVISTA DA PRÓXIMA LEITURA: 13/04/2022

DURAÇÃO E FREQUÊNCIA DAS INTERRUPTÕES

DESCRIÇÃO	CONJUNTO	VALOR APURADO	LIMITE MENSAL	LIMITE TRIM.	LIMITE ANUAL
DIC-Nº de horas sem Energia	CASA NOVA	jan/2022			
FIC-Nº de vezes sem Energia		5,1350	5,67	11,34	22,69
DMIC-Duração máxima de interrupção contínua		0,0003	3,30	6,60	13,20
		5,1350	3,29	0,00	0,00
DICRI-Duração de Interrupção em dia crítico		Limite DICRI: 12,22			
EUSD-Valor do Encargo de uso do sistema de distribuição = R\$ 233,98					
Todo Consumidor pode solicitar a apuração dos indicadores DIC, FIC, DMIC e DICRI a qualquer tempo.					

INFORMAÇÕES IMPORTANTES

Na data da leitura a bandeira em vigor é a Escassez Hídrica de R\$ 142/MWh, conforme Res. CREG 03/2021. O cliente é compensado quando há violação na continuidade individual ou do nível de tensão de fornecimento. Isenção do ICMS conforme Art.22, III do RICMS-Ba. Pagto. em atraso gera multa 2%(Res414/ANEEL), Juros 1%a.m(Lei 10.438/02) e atualização monetária no próx. mês O Cliente é compensado quando há descumprimento do prazo definido para os padrões de atendimento comercial. Esta Nota Fiscal faz parte do Doc. Pgto. nº 610047282005 da Conta Contrato Coletiva nº 6310000017. Regras para cobrança da contribuição para o custeio do serviço de iluminação pública (COSIP) estão à disposição no site www.neoenergiaoelba.com.br/Poder Público/Contribuição de Iluminação Pública. Informações Suplementares disponíveis no site www.neoenergiaoelba.com.br, Agência Virtual ou Lojas de Atendimento. A Iluminação Pública é de responsabilidade da Prefeitura.

NÍVEIS DE TENSÃO

TENSÃO NOMINAL (V)	LIMITE DE VARIAÇÃO(V)	
	MÍNIMO	MÁXIMO
220 380	202 350	231 399

AUTENTICAÇÃO MECÂNICA

DESTAQUE AQUI

CONTA CONTRATO 7062087050	MÊS/ANO 03/2022	TOTAL A PAGAR(R\$) 473,78	VENCIMENTO 26/04/2022
------------------------------	--------------------	------------------------------	--------------------------

838300000047 737800300070 062087050102 116649183935



TALÃO DE PAGAMENTO

Evite dobrar, perfurar ou rasurar.  
Este canhoto será usado  
em leitora ótica.

AUTENTICAÇÃO MECÂNICA

<p><b>COMPANHIA DE ELETRICIDADE</b>  <b>DO ESTADO DA BAHIA</b>  AV. EDGARD SANTOS, 300,  CABULA VI, SALVADOR, BAHIA  CEP 41181-900  CNPJ 15.139.629/0001-94  INSCRIÇÃO ESTADUAL 00478696NO</p>		<p><b>Tarifa Social de Energia Elétrica - Lei 10.438, de 26/04/02</b>  <b>TELEATENDIMENTO: 116 ou 0800 276 0116</b>  (Ligação gratuita de telefones fixos e móveis)  <b>Atendimento ao deficiente auditivo ou de fala: 0800 701 0155</b>  Ouvidoria: 0800 071 7676   SMS Falta de energia: 28116  Agência Nacional de Energia Elétrica - ANEEL 167  (Ligação gratuita de telefones fixos e móveis)  neoenergiacoelba.com.br</p>
------------------------------------------------------------------------------------------------------------------------------------------------------------------------------------------------------------------------	---------------------------------------------------------------------------------	-------------------------------------------------------------------------------------------------------------------------------------------------------------------------------------------------------------------------------------------------------------------------------------------------------------------------------------------------------------------------------------------------------------------------------------------------------------

<div><div><div>DADOS DO CLIENTE</div><div>MINISTERIO PUBLICO DA BAHIA</div><div>CNPJ: 04.142.491/0001-66</div></div></div>	<div><div><div>DATA DE VENCIMENTO</div><div>26/04/2022</div><div>TOTAL A PAGAR (R\$)</div><div>190,34</div></div></div>	<div><div><div>DATA DA EMISSÃO DA NOTA FISCAL</div><div>29/03/2022</div><div>DATA DA APRESENTAÇÃO</div><div>05/04/2022</div><div>NÚMERO DA NOTA FISCAL</div><div>598687255</div></div></div>	<div><div><div>CONTA CONTRATO</div><div>7062485986</div><div>Nº DO CLIENTE</div><div>1001729979</div><div>Nº DA INSTALAÇÃO</div><div>40004635</div></div></div>
<div><div><div>ENDEREÇO DA UNIDADE CONSUMIDORA</div><div>RUA LONDONIO ALMEIDA 160 LJ-5</div><div>CENTRO-ITACARE/ITACARE</div><div>45530-000 ITACARE BA</div></div></div>	<div><div><div>CLASSIFICAÇÃO</div><div>B3 COMERCIAL - OUTROS SERVIÇOS E OUTRAS ATIVIDADES</div><div>Conv. Monômnia - Bifásico</div></div></div>		
<div><div><div>As condições gerais de fornecimento (Resolução ANEEL 414/2010), tarifas, produtos, serviços prestados e tributos se encontram à disposição, para consulta em nossas unidades de atendimento e no site <a href="http://neoenergiacoelba.com.br">neoenergiacoelba.com.br</a></div></div></div>	<div><div><div>RESERVADO AO FISCO</div><div>48E4.88A5.AA91.968F.A9EB.3D73.14F0.B867</div></div></div>		

DESCRÇÃO DA NOTA FISCAL							
		QUANTIDADE	PREÇO(R\$)	VALOR(R\$)			
Consumo Ativo(kWh)-TUSD		163,0000000	0,56703398	92,42			
Consumo Ativo(kWh)-TE		163,0000000	0,32321085	52,68			
Acréscimo Bandeira AMARELA				33,24			
Contrib. Ilum. Pública Municipal				12,00			
<b>TOTAL DA FATURA</b>					<b>190,34</b>		
INFORMAÇÕES DE TRIBUTOS							
ICMS			PIS		COFINS		
BASE DE CALCULO	%	VALOR DO IMPOSTO	BASE DE CALCULO	%	VALOR DO IMPOSTO	BASE DE CALCULO	%
178,34	27,00	48,16	130,18	0,83	1,08	130,18	3,86
						5,02	
<b>HISTÓRICO DO CONSUMO</b>							
<b>Tarifas Aplicadas</b>							
Consumo Ativo(kWh)-TUSD				0,39458000			
Consumo Ativo(kWh)-TE				0,22499000			
Geração de Energia	R\$	54,58	30,60%	MAR 22	163		
Transmissão	R\$	8,52	4,78%	FEV 22	127		
Distribuição (Coelba)	R\$	42,01	23,56%	JAN 22	90		
Perdas de Energia	R\$	8,30	4,65%	DEZ 21	182		
Encargos Setoriais	R\$	10,67	5,98%	NOV 21	118		
Tributos	R\$	54,26	30,43%	OUT 21	115		
Total	R\$	178,34	100%	SET 21	95		
				AGO 21	60		
				JUL 21			
				JUN 21			
				MAI 21			
				ABR 21			
				MAR 21			

DEMONSTRATIVO DE CONSUMO DESTA NOTA FISCAL									
NUMERO DO MEDIDOR	TIPO DA FUNÇÃO	ANTERIOR		ATUAL		Nº DIAS	CONSTANTE	AJUSTE	CONSUMO (kWh)
		DATA	LEITURA	DATA	LEITURA				
1213461334	CAT	09/02/2022	786,00	11/03/2022	949,00	30	1,00000		163,00
DATA PREVISTA DA PRÓXIMA LEITURA: 09/04/2022									

DURAÇÃO E FREQUÊNCIA DAS INTERRUPÇÕES						
DESCRIÇÃO	CONJUNTO	VALOR APUROADO	LIMITE MENSAL	LIMITE TRIM.	LIMITE ANUAL	
DIC-Nº de horas sem Energia	MARAU I	jan/2022	0,0000	6,03	12,06	24,12
FIC-Nº de vezes sem Energia		0,0000	3,36	6,72	13,45	
DMIC-Duração máxima de interrupção contínua		0,0000	3,54	0,00	0,00	
DICRI-Duração de Interrupção em dia crítico		Limite DICRI: 12,22				
EUSD-Valor do Encargo de uso do sistema de distribuição = R\$ 64,31						
Todo Consumidor pode solicitar a apuração dos indicadores DIC, FIC, DMIC e DICRI a qualquer tempo.						

NÍVEIS DE TENSÃO		
TENSÃO NOMINAL (V)	LIMITE DE VARIAÇÃO(V)	
	MÍNIMO	MÁXIMO
127 220	117 202	133 231
AUTENTICAÇÃO MECÂNICA		

DESTAQUE AQUI					
CONTA CONTRATO <b>7062485986</b>	MÊS/ANO <b>03/2022</b>	TOTAL A PAGAR(R\$) <b>190,34</b>	VENCIMENTO <b>26/04/2022</b>	TALÃO DE PAGAMENTO	
838300000012 903400300070 062485986108 116649184036				<b>Evite dobrar, perfurar ou rasurar.</b>	
				<b>Este canhoto será usado em leitora ótica.</b>	
				AUTENTICAÇÃO MECÂNICA	



COMPANHIA DE ELETRICIDADE  
DO ESTADO DA BAHIA  
AV. EDGARD SANTOS, 300,  
CABULA VI, SALVADOR, BAHIA  
CEP 41181-900  
CNPJ 15.139.629/0001-94  
INSCRIÇÃO ESTADUAL 00478696NO



NEOENERGIA  
COELBA

Tarifa Social de Energia Elétrica - Lei 10.438, de 26/04/02  
TELEATENDIMENTO: 116 ou 0800 276 0116  
(Ligação gratuita de telefones fixos e móveis)  
Atendimento ao deficiente auditivo ou de fala: 0800 701 0155  
Ouvidoria: 0800 071 7676 | SMS Falta de energia: 28116  
Agência Nacional de Energia Elétrica - ANEEL 167  
(Ligação gratuita de telefones fixos e móveis)  
neoenergiacoelba.com.br

DADOS DO CLIENTE

MINISTERIO PUBLICO DA BAHIA

CNPJ: 04.142.491/0001-66

DATA DE VENCIMENTO  
26/04/2022

TOTAL A PAGAR (R\$)  
454,17

DATA DA EMISSÃO DA NOTA FISCAL  
29/03/2022

DATA DA APRESENTAÇÃO  
05/04/2022

NÚMERO DA NOTA FISCAL  
598687256

CONTA CONTRATO  
7062577945

Nº DO CLIENTE  
1001729979

Nº DA INSTALAÇÃO  
1069856

CLASSIFICAÇÃO

B3 PODER PUBLICO - ESTADUAL OU DISTRITAL  
Conv. Monômia - Trifásico

RESERVADO AO FISCO

096D.9BEA.010E.00F2.4289.29F5.DF9C.4E3D

DESCRIÇÃO DA NOTA FISCAL

	QUANTIDADE	PREÇO(R\$)	VALOR(R\$)
Consumo Ativo(kWh)-TUSD	528,0000000	0,41397393	218,57
Consumo Ativo(kWh)-TE	528,0000000	0,23605060	124,63
Acréscimo Bandeira AMARELA			78,65
Contrib. Ilum. Pública Municipal			32,32

TOTAL DA FATURA 454,17

INFORMAÇÕES DE TRIBUTOS

ICMS		PIS		COFINS	
BASE DE CALCULO	%	BASE DE CALCULO	%	BASE DE CALCULO	%
		421,85	0,83	421,85	3,86

Tarifas Aplicadas	
Consumo Ativo(kWh)-TUSD	0,39458000
Consumo Ativo(kWh)-TE	0,22499000

HISTÓRICO DO CONSUMO

	kWh
MAR 22	528
FEV 22	358
JAN 22	274
DEZ 21	488
NOV 21	468
OUT 21	355
SET 21	359
AGO 21	
JUL 21	
JUN 21	
MAI 21	
ABR 21	
MAR 21	

COMPOSIÇÃO DO CONSUMO

Geração de Energia	R\$ 176,83	41,91%
Transmissão	R\$ 27,62	6,55%
Distribuição (Coelba)	R\$ 136,14	32,27%
Perdas de Energia	R\$ 26,90	6,38%
Encargos Setoriais	R\$ 34,58	8,20%
Tributos	R\$ 19,78	4,69%
Total	R\$ 421,85	100%

DEMONSTRATIVO DE CONSUMO DESTA NOTA FISCAL

NÚMERO DO MEDIDOR	TIPO DA FUNÇÃO	ANTERIOR		ATUAL		Nº DIAS	CONSTANTE	AJUSTE	CONSUMO (kWh)
		DATA	LEITURA	DATA	LEITURA				
1200022110	CAT	09/02/2022	2.370,00	11/03/2022	2.898,00	30	1,00000		528,00

DATA PREVISTA DA PRÓXIMA LEITURA: 09/04/2022

DURAÇÃO E FREQUÊNCIA DAS INTERRUPTÕES

DESCRIÇÃO	CONJUNTO	VALOR APURADO	LIMITE MENSAL	LIMITE TRIMESTRAL	LIMITE ANUAL
DIC-Nº de horas sem Energia	CATU	jan/2022			
FIC-Nº de vezes sem Energia		0,1308	5,31	10,62	21,25
DMIC-Duração máxima de interrupção contínua		0,0003	3,23	6,47	12,95
		0,1308	3,03	0,00	0,00
DICRI-Duração de Interrupção em dia crítico		Limite DICRI: 12,22			
EUSD-Valor do Encargo de uso do sistema de distribuição = R\$ 208,33					
Todo Consumidor pode solicitar a apuração dos indicadores DIC, FIC, DMIC e DICRI a qualquer tempo.					

INFORMAÇÕES IMPORTANTES

Na data da leitura a bandeira em vigor é a Escassez Hídrica de R\$ 142/MWh, conforme Res. CREG 03/2021. O cliente é compensado quando há violação na continuidade individual ou do nível de tensão de fornecimento. Isenção do ICMS conforme Art.22, III do RICMS-Ba. Pagto. em atraso gera multa 2%(Res414/ANEEL), Juros 1%a.m(Lei 10.438/02) e atualização monetária no próx. mês. O Cliente é compensado quando há descumprimento do prazo definido para os padrões de atendimento comercial. Esta Nota Fiscal faz parte do Doc. Pgto. nº 610047282005 da Conta Contrato Coletiva nº 6310000017. Regras para cobrança da contribuição para o custeio do serviço de iluminação pública (COSIP) estão à disposição no site [www.neoenergiacoelba.com.br/Poder Público/Contribuição de Iluminação Pública](http://www.neoenergiacoelba.com.br/Poder Público/Contribuição de Iluminação Pública). Informações Suplementares disponíveis no site [www.neoenergiacoelba.com.br](http://www.neoenergiacoelba.com.br), Agência Virtual ou Lojas de Atendimento. A Iluminação Pública é de responsabilidade da Prefeitura.

NÍVEIS DE TENSÃO

TENSÃO NOMINAL (V)	LIMITE DE VARIAÇÃO(V)	
	MÍNIMO	MÁXIMO
127 220	117 202	133 231

AUTENTICAÇÃO MECÂNICA

DESTAQUE AQUI

CONTA CONTRATO 7062577945	MÊS/ANO 03/2022	TOTAL A PAGAR(R\$) 454,17	VENCIMENTO 26/04/2022
------------------------------	--------------------	------------------------------	--------------------------

838300000047 541700300073 062577945106 116649184133



TALÃO DE PAGAMENTO

Evite dobrar, perfurar ou rasurar.  
Este canhoto será usado  
em leitora ótica.

AUTENTICAÇÃO MECÂNICA

COMPANHIA DE ELETRICIDADE  
DO ESTADO DA BAHIA  
AV. EDGARD SANTOS, 300,  
CABULA VI, SALVADOR, BAHIA  
CEP 41181-900  
CNPJ 15.139.629/0001-94  
INSCRIÇÃO ESTADUAL 00478696NO



NEOENERGIA  
COELBA

Tarifa Social de Energia Elétrica - Lei 10.438, de 26/04/02  
TELEATENDIMENTO: 116 ou 0800 276 0116  
(Ligação gratuita de telefones fixos e móveis)  
Atendimento ao deficiente auditivo ou de fala: 0800 701 0155  
Ouvidoria: 0800 071 7676 | SMS Falta de energia: 28116  
Agência Nacional de Energia Elétrica - ANEEL 167  
(Ligação gratuita de telefones fixos e móveis)  
neoenergiacoelba.com.br

#### DADOS DO CLIENTE

MINISTERIO PUBLICO DA BAHIA

CNPJ: 04.142.491/0001-66

DATA DE VENCIMENTO  
**26/04/2022**

TOTAL A PAGAR (R\$)  
**91,07**

DATA DA EMISSÃO DA NOTA FISCAL  
**29/03/2022**

DATA DA APRESENTAÇÃO  
**05/04/2022**

NÚMERO DA NOTA FISCAL  
**598687257**

CONTA CONTRATO  
**7064200520**

Nº DO CLIENTE  
1001729979

Nº DA INSTALAÇÃO  
9482272

#### CLASSIFICAÇÃO

B3 PODER PUBLICO - ESTADUAL OU DISTRITAL  
Conv. Monômia - Trifásico

#### RESERVADO AO FISCO

1F59.EEF6.915D.EBF5.AE0A.DC0F.9666.A914

#### DESCRIÇÃO DA NOTA FISCAL

	QUANTIDADE	PREÇO(R\$)	VALOR(R\$)
Consumo Ativo(kWh)-TUSD	100,0000000	0,41388000	41,38
Consumo Ativo(kWh)-TE	100,0000000	0,23599000	23,59
Acréscimo Bandeira AMARELA			14,89
Contrib. Ilum. Pública Municipal			11,21

TOTAL DA FATURA **91,07**

#### INFORMAÇÕES DE TRIBUTOS

ICMS		PIS		COFINS	
BASE DE CALCULO	%	BASE DE CALCULO	%	BASE DE CALCULO	%
		79,86	0,83	0,66	79,86
				3,86	3,08

#### Tarifas Aplicadas

Consumo Ativo(kWh)-TUSD 0,39458000  
Consumo Ativo(kWh)-TE 0,22499000

#### HISTÓRICO DO CONSUMO

	kWh
MAR 22	100
FEV 22	100
JAN 22	100
DEZ 21	100
NOV 21	100
OUT 21	
SET 21	
AGO 21	
JUL 21	
JUN 21	
MAI 21	
ABR 21	
MAR 21	

Faturado pelo mínimo da fase  
- Custo de Disponibilidade,  
Artigo 98, Resolução ANEEL  
414/2010.

#### DEMONSTRATIVO DE CONSUMO DESTA NOTA FISCAL

NÚMERO DO MEDIDOR	TIPO DA FUNÇÃO	ANTERIOR		ATUAL		Nº DIAS	CONSTANTE	AJUSTE	CONSUMO (kWh)
		DATA	LEITURA	DATA	LEITURA				
1210141460	CAT CRT	23/02/2022	0,00	28/03/2022	0,00	33	1,00000		0,00
1210141460		23/02/2022	0,00	28/03/2022	0,00	33	1,00000		0,00

DATA PREVISTA DA PRÓXIMA LEITURA: 27/04/2022

#### DURAÇÃO E FREQUÊNCIA DAS INTERRUPTÕES

DESCRIÇÃO	CONJUNTO	VALOR APURADO	LIMITE MENSAL	LIMITE TRIMESTRAL	LIMITE ANUAL
DIC-Nº de horas sem Energia	SAO CRISTOVAO	jan/2022 0,6833	4,71	9,43	18,86
FIC-Nº de vezes sem Energia		0,0003	2,98	5,97	11,95
DMIC-Duração máxima de interrupção contínua		0,6833	2,60	0,00	0,00
DICRI-Duração de Interrupção em dia crítico		Limite DICRI: 12,22			
EUSD-Valor do Encargo de uso do sistema de distribuição = R\$ 39,45					
Todo Consumidor pode solicitar a apuração dos indicadores DIC, FIC, DMIC e DICRI a qualquer tempo.					

#### INFORMAÇÕES IMPORTANTES

Na data da leitura a bandeira em vigor é a Escassez Hídrica de R\$ 142/MWh, conforme Res. CREG 03/2021. O cliente é compensado quando há violação na continuidade individual ou do nível de tensão de fornecimento. Isenção do ICMS conforme Art.22, III do RICMS-Ba. Pagto. em atraso gera multa 2%(Res414/ANEEL), Juros 1%a.m(Lei 10.438/02) e atualização monetária no próx. mês O Cliente é compensado quando há descumprimento do prazo definido para os padrões de atendimento comercial. Acréscimos legais serão aplicados sobre a COSIP paga em atraso, conforme Legislação Municipal. Esta Nota Fiscal faz parte do Doc. Pgto. nº 610047282005 da Conta Contrato Coletiva nº 6310000017. Regras para cobrança da contribuição para o custeio do serviço de iluminação pública (COSIP) estão à disposição no site www.neoenergiacoelba.com.br/Poder Público/Contribuição de Iluminação Pública. A Iluminação Pública é de responsabilidade da Prefeitura.

#### NÍVEIS DE TENSÃO

TENSÃO NOMINAL (V)	LIMITE DE VARIAÇÃO(V)	
	MÍNIMO	MÁXIMO
127 220	117 202	133 231

AUTENTICAÇÃO MECÂNICA

#### DESTAQUE AQUI

CONTA CONTRATO <b>7064200520</b>	MÊS/ANO <b>03/2022</b>	TOTAL A PAGAR(R\$) <b>91,07</b>	VENCIMENTO <b>26/04/2022</b>
-------------------------------------	---------------------------	------------------------------------	---------------------------------

838900000005 910700300079 064200520101 116649184230



#### TALÃO DE PAGAMENTO

Evite dobrar, perfurar ou rasurar.  
Este canhoto será usado  
em leitora ótica.

AUTENTICAÇÃO MECÂNICA

COMPANHIA DE ELETRICIDADE  
DO ESTADO DA BAHIA  
AV. EDGARD SANTOS, 300,  
CABULA VI, SALVADOR, BAHIA  
CEP 41181-900  
CNPJ 15.139.629/0001-94  
INSCRIÇÃO ESTADUAL 00478696NO



NEOENERGIA  
COELBA

Tarifa Social de Energia Elétrica - Lei 10.438, de 26/04/02  
TELEATENDIMENTO: 116 ou 0800 276 0116  
(Ligação gratuita de telefones fixos e móveis)  
Atendimento ao deficiente auditivo ou de fala: 0800 701 0155  
Ouvidoria: 0800 071 7676 | SMS Falta de energia: 28116  
Agência Nacional de Energia Elétrica - ANEEL 167  
(Ligação gratuita de telefones fixos e móveis)  
neoenergiaoelba.com.br

DADOS DO CLIENTE

MINISTERIO PUBLICO DA BAHIA

CNPJ: 04.142.491/0001-66

DATA DE VENCIMENTO  
26/04/2022

TOTAL A PAGAR (R\$)  
514,54

DATA DA EMISSÃO DA NOTA FISCAL  
29/03/2022

DATA DA APRESENTAÇÃO  
05/04/2022

NÚMERO DA NOTA FISCAL  
598687258

CONTA CONTRATO  
7065329934

Nº DO CLIENTE  
1001729979

Nº DA INSTALAÇÃO  
3446077

CLASSIFICAÇÃO

B3 PODER PUBLICO - ESTADUAL OU DISTRITAL  
Conv. Monômia - Trifásico

RESERVADO AO FISCO

C060.5DD9.1291.93E6.E208.4B95.30BC.1B5A

DESCRIÇÃO DA NOTA FISCAL

	QUANTIDADE	PREÇO(R\$)	VALOR(R\$)
Consumo Ativo(kWh)-TUSD	644,0000000	0,41398993	266,60
Consumo Ativo(kWh)-TE	644,0000000	0,23604590	152,01
Acréscimo Bandeira AMARELA			95,93

Tarifas Aplicadas	
Consumo Ativo(kWh)-TUSD	0,39458000
Consumo Ativo(kWh)-TE	0,22499000

HISTÓRICO DO CONSUMO

	kWh
MAR 22	644
FEV 22	633
JAN 22	237
DEZ 21	
NOV 21	
OUT 21	
SET 21	
AGO 21	
JUL 21	
JUN 21	
MAI 21	
ABR 21	
MAR 21	

COMPOSIÇÃO DO CONSUMO

Geração de Energia	R\$ 215,68	41,91%
Transmissão	R\$ 33,69	6,55%
Distribuição (Coelba)	R\$ 166,05	32,27%
Perdas de Energia	R\$ 32,81	6,38%
Encargos Setoriais	R\$ 42,18	8,20%
Tributos	R\$ 24,13	4,69%
Total	R\$ 514,54	100%

TOTAL DA FATURA

514,54

INFORMAÇÕES DE TRIBUTOS

ICMS		PIS		COFINS	
BASE DE CALCULO	%	BASE DE CALCULO	%	BASE DE CALCULO	%
		514,54	0,83	514,54	3,86

DEMONSTRATIVO DE CONSUMO DESTA NOTA FISCAL

NÚMERO DO MEDIDOR	TIPO DA FUNÇÃO	ANTERIOR		ATUAL		Nº DIAS	CONSTANTE	AJUSTE	CONSUMO (kWh)
		DATA	LEITURA	DATA	LEITURA				
1122421860	CAT	05/02/2022	36.079,00	08/03/2022	36.723,00	31	1,00000		644,00

DATA PREVISTA DA PRÓXIMA LEITURA: 06/04/2022

DURAÇÃO E FREQUÊNCIA DAS INTERRUPTÕES

DESCRIÇÃO	CONJUNTO	VALOR APURADO	LIMITE MENSAL	LIMITE TRIM.	LIMITE ANUAL
DIC-Nº de horas sem Energia	NAZARE	jan/2022			
FIC-Nº de vezes sem Energia		0,0000	6,03	12,06	24,12
DMIC-Duração máxima de interrupção contínua		0,0000	3,30	6,60	13,20
		0,0000	3,54	0,00	0,00
DICRI-Duração de Interrupção em dia crítico		Limite DICRI: 12,22			
EUSD-Valor do Encargo de uso do sistema de distribuição = R\$ 254,10					
Todo Consumidor pode solicitar a apuração dos indicadores DIC, FIC, DMIC e DICRI a qualquer tempo.					

INFORMAÇÕES IMPORTANTES

Na data da leitura a bandeira em vigor é a Escassez Hídrica de R\$ 142/MWh, conforme Res. CREG 03/2021. O cliente é compensado quando há violação na continuidade individual ou do nível de tensão de fornecimento. Isenção do ICMS conforme Art.22, III do RICMS-Ba. Pagto. em atraso gera multa 2%(Res414/ANEEL), Juros 1%a.m(Lei 10.438/02) e atualização monetária no próx. mês. O Cliente é compensado quando há descumprimento do prazo definido para os padrões de atendimento comercial. Esta Nota Fiscal faz parte do Doc. Pgto. nº 610047282005 da Conta Contrato Coletiva nº 6310000017. Regras para cobrança da contribuição para o custeio do serviço de iluminação pública (COSIP) estão à disposição no site www.neoenergiaoelba.com.br/Poder Público/Contribuição de Iluminação Pública. Informações Suplementares disponíveis no site www.neoenergiaoelba.com.br, Agência Virtual ou Lojas de Atendimento. A Iluminação Pública é de responsabilidade da Prefeitura.

NÍVEIS DE TENSÃO

TENSÃO NOMINAL (V)	LIMITE DE VARIAÇÃO(V)	
	MÍNIMO	MÁXIMO
220 380	202 350	231 399

AUTENTICAÇÃO MECÂNICA

DESTAQUE AQUI

CONTA CONTRATO 7065329934	MÊS/ANO 03/2022	TOTAL A PAGAR(R\$) 514,54	VENCIMENTO 26/04/2022
------------------------------	--------------------	------------------------------	--------------------------

838000000050 145400300075 065329934109 116649184338



TALÃO DE PAGAMENTO

Evite dobrar, perfurar ou rasurar.  
Este canhoto será usado  
em leitora ótica.

AUTENTICAÇÃO MECÂNICA