

DOCUMENTO PARA PAGAMENTO DA CONTA COLETIVA

COMPANHIA DE ELETRICIDADE
DO ESTADO DA BAHIAAV. EDGARD SANTOS, 300,
CABULA VI, SALVADOR, BAHIA
CEP 41181-900
CNPJ 15.139.629/0001-94
INSCRIÇÃO ESTADUAL 00478696NONEOENERGIA
COELBATeleatendimento: 116 (ligação gratuita)
Atendimento ao deficiente auditivo ou de fala: 0800 701 0155
Ouvidoria: 0800 071 7676 | SMS Falta de energia: 28116
Agência Nacional de Energia Elétrica - ANEEL 167
(Ligação gratuita de telefones fixos e móveis)
neoenergiaoelba.com.br

DADOS DO CLIENTE

MINISTERIO PUBLICO DA BAHIA
MP DA BAHIA CC 6310000017
CNPJ: 04.142.491/0001-66

ENDEREÇO

AV 5 CENTRO ADM DA BAHIA 575
MINISTERIO PUBLICO DO CAB

CAB/SALVADOR

DATA DE VENCIMENTO

02/03/2022

TOTAL A PAGAR (R\$)

207.836,41

DATA DA EMISSÃO DA NOTA FISCAL

27/01/2022

DATA DA APRESENTAÇÃO

05/02/2022

CONTA CONTRATO
COLETIVA

6310000017

Nº DO DOCUMENTO
DE PAGAMENTO

610047275782

QTDE. DE CONTAS GRUPO A

4

QTDE. DE CONTAS GRUPO B

80

MÊS/ANO

01/22

INFORMAÇÕES SOBRE A CONTA COLETIVA

Este documento representa um resumo do Faturamento de 84 Notas Fiscais/Faturas
As Notas Fiscais/Faturas de Energia Elétrica individuais seguem em anexo

TOTAL A PAGAR(R\$)

207.836,41

Comprovante do Cliente

Autenticação Mecânica

Destaque aqui

BANCO DO BRASIL S/A 001	Vencimento 02/03/2022	Agência/Cód. Beneficiário 3064-3/150321-9	Espécie	Quantidade	Valor do Documento 207.836,41	(-)Desconto/Abatimento
(-)Outras Deduções		(+)Mora/Multa p/ dia de atraso		(+)Outros Acréscimos		
Nosso Número 28092650179242792		Nº do Documento 250338506		(=)Valor Cobrado 207.836,41		

Ficha do Caixa		Autenticação Mecânica	
----------------	--	-----------------------	--

Destaque aqui

BANCO DO BRASIL S/A [001-9] 00190.00009 02809.265016 79242.792178 7 89120020783641

Local do Pagamento PAGÁVEL EM QUALQUER REDE BANCÁRIA				Vencimento 02/03/2022	
Beneficiário COMPANHIA DE ELETRICIDADE DO ESTADO DA BAHIA				Agência/Cód. Beneficiário 3064-3/150321-9	
Data Documento 27/01/2022	Nº do Documento 250338506		Espécie N	Data do Processamento 27/01/2022	Nosso Número 28092650179242792
Uso Banco	Carteira 17	Moeda R\$	Quantidade x	Valor	(=)Valor do Documento 207.836,41
Instruções					(-)Desconto/Abatimento
1-Multa por atraso de pagamento: 2% a ser cobrada na próxima fatura, resolução 414/2010/ANEEL.					(-)Outras Deduções
2-Juros por atraso no pagamento: 1% a.m. a ser cobrado na próxima fatura, resolução 414/2010/ANEEL.					(+)Mora/Multa p/ dia de atraso
3-Atualização Monetária - sobre IGPM - Res. 414/ANEEL de 09/09/10 a ser cobrado na próx. fatura.					(+)Outros Acréscimos
4-Pagável nos canais de recebimento da rede bancária.					(=)Valor Cobrado
5-Usar a opção "TÍTULOS" para pagamento em caixas eletrônicos ou internet.					207.836,41

AIDF 175900000102008 - PAIDF N° 390.872
Parecer/GECOT - 367/98 - 929/00 E 9876/0Pagador
MINISTERIO PUBLICO DA BAHIA
04.142.491/0001-66

6310000017

Sacador/Avalista



Ficha de Compensação

Autenticação Mecânica

**COMPANHIA DE ELETRICIDADE
DO ESTADO DA BAHIA**

AV. EDGARD SANTOS, 300,
CABULA VI, SALVADOR, BAHIA
CEP 41181-900
CNPJ 15.139.629/0001-94
INSCRIÇÃO ESTADUAL 00478696NO



NEOENERGIA
COELBA

TELEATENDIMENTO: Emergencial 116 | Comercial 0800 284 8080
(Ligação gratuita de telefones fixos e móveis)
Atendimento ao deficiente auditivo ou de fala: 0800 701 0155
Ouvidoria: 0800 071 7676 | SMS Falta de energia: 28116
Agência Nacional de Energia Elétrica - ANEEL 167
(Ligação gratuita de telefones fixos e móveis)
Site de serviços: www.clientescorporativos.neoenergiacoelba.com.br
neoenergiacoelba.com.br

NOTA FISCAL | FATURA | CONTA DE ENERGIA ELÉTRICA
DADOS DO CLIENTE

MINISTERIO PUBLICO DA BAHIA
CENTRO APERFEICOAMENTO FUNCIONAL

CNPJ: 04.142.491/0001-66

ENDEREÇO

RUA ARQUIMEDES GONCALVES 142

NAZARE/SALVADOR
40050-300 SALVADOR BA

DATA DE VENCIMENTO

02/03/2022

TOTAL A PAGAR (R\$)

11.247,85

DATA DA EMISSÃO DA NOTA FISCAL

27/01/2022

DATA DA APRESENTAÇÃO

05/02/2022

NÚMERO DA NOTA FISCAL

584638700

CONTA CONTRATO

0001886428

Nº DO CLIENTE

1001729979

Nº DA INSTALAÇÃO

5293388

CLASSIFICAÇÃO
A4 Horo-sazonal Verde
PODER PUBLICO - ESTADUAL OU DISTRITAL

RESERVADO AO FISCO
FBAB.34CE.D7FE.6D80.FFCD.9C99.6AE1.64A2

DESCRIÇÃO DA NOTA FISCAL E INFORMAÇÕES IMPORTANTES

DESCRIÇÃO	QUANTIDADE	PREÇO(R\$)	VALOR(R\$)
Demanda Ativa(kW)	86,0000000	35,09697674	3.018,33
Demanda Reativa Excedente.(kVAR)	0,0000000	35,09713427	0,00
Consumo Ativo Na Ponta(kWh)-TUSD	363,1200000	2,23183141	810,42
Consumo Ativo Fora de Ponta(kWh)-TUSD	12.432,0000000	0,06628702	824,08
BANDEIRA AMARELA			
Consumo Ativo Na Ponta(kWh)-TE	363,1200000	0,52728361	191,46
Consumo Ativo Fora Ponta(kWh)-TE	12.432,0000000	0,38176384	4.746,08
Consumo Reativo Exc. Na Ponta(kVARh)	617,5700000	0,24145776	149,11
Consumo Reativo Exc. Fora Ponta(kVARh)	5.040,0000000	0,24148007	1.217,05
Contrib. Ilum. Pública Municipal			291,32

TOTAL DA FATURA

11.247,85

TARIFAS APLICADAS

Demanda Ativa(kW)	32,70000000
Demanda Reativa Excedente.(kVAR)	32,70000000
Consumo Ativo Na Ponta(kWh)-TUSD	2,07943000
Consumo Ativo Fora de Ponta(kWh)-TUSD	0,06176000
Consumo Ativo Na Ponta(kWh)-TE-AMARELA	0,49129000
Consumo Ativo Fora Ponta(kWh)-TE-AMARELA	0,35569000
Consumo Reativo Exc. Na Ponta(kVARh)	0,22499000
Consumo Reativo Exc. Fora Ponta(kVARh)	0,22499000

INFORMAÇÕES DE TRIBUTOS

ICMS			PIS		COFINS		
BASE DE CÁLCULO	%	VALOR DO IMPOSTO	BASE DE CÁLCULO PIS/COFINS	%	VALOR DO IMPOSTO	%	VALOR DO IMPOSTO
			10.956,53	1,22	133,67	5,61	614,66

GRÁFICOS

Consumo Ativo na Ponta em kWh

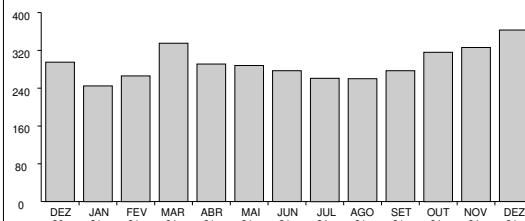

Consumo Ativo Fora da Ponta em kWh

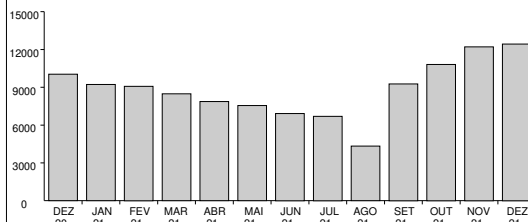

Demanda (Medida x Contratada) em kW

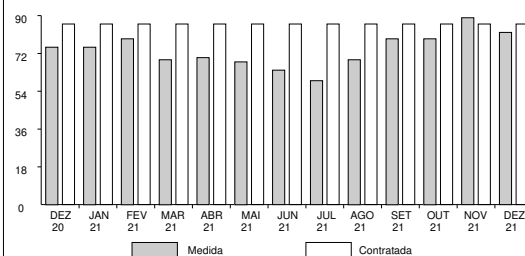

**COMPANHIA DE ELETRICIDADE
DO ESTADO DA BAHIA**

 AV. EDGARD SANTOS, 300,
CABULA VI, SALVADOR, BAHIA

CEP 41181-900

CNPJ 15.139.629/0001-94

INSCRIÇÃO ESTADUAL 00478696NO

NEOENERGIA
COELBA

TELEATENDIMENTO: Emergencial 116 | Comercial 0800 284 8080
(Ligação gratuita de telefones fixos e móveis)
Atendimento ao deficiente auditivo ou de fala: 0800 701 0155
Ouvidoria: 0800 071 7676 | SMS Falta de energia: 28116
Agência Nacional de Energia Elétrica - ANEEL 167
(Ligação gratuita de telefones fixos e móveis)
Site de serviços: www.clientescorporativos.neoenergiacoelba.com.br
neoenergiacoelba.com.br

NOTA FISCAL | FATURA | CONTA DE ENERGIA ELÉTRICA
DADOS DO CLIENTE
MINISTERIO PUBLICO DA BAHIA
CNPJ: 04.142.491/0001-66

DATA DE VENCIMENTO
02/03/2022
TOTAL A PAGAR (R\$)
11.247,85
DATA DA EMISSÃO DA NOTA FISCAL
27/01/2022
DATA DA APRESENTAÇÃO
05/02/2022
NÚMERO DA NOTA FISCAL
584638700
CONTA CONTRATO
0001886428
Nº DO CLIENTE
1001729979
Nº DA INSTALAÇÃO
5293388
CLASSIFICAÇÃO
A4 Horo-sazonal Verde
PODER PUBLICO - ESTADUAL OU DISTRITAL
DEMONSTRATIVO DE CONSUMO DESTA NOTA FISCAL

DESCRIÇÃO DA FUNÇÃO	LEITURA		CONSTANTE	AJUSTE	CONSUMO / DEMANDA
	DE	ATÉ			
Nº medidor - 1010209824 / Ciclo - 30/11/2021 a 31/12/2021 / Dias - 31					
Data	301121	311221			
Hora	235900	235900			
Consumo Ativo Na Ponta	351.861,00	359.426,00	0,04800		363,1200000
Consumo Ativo Fora de Ponta	302.608,00	305.198,00	4,80000		12.432,0000000
Demanda Máxima Na Ponta	0,00	56,00	0,19200		10,7500000
Demanda Máxima Fora de Ponta	0,00	428,00	0,19200		82,1800000
Consumo Reativo Na Ponta	971.686,00	992.491,00	0,04800		998,6400000
Consumo Reativo Fora de Ponta	384.615,00	387.942,00	4,80000		15.969,6000000
Consumo Reativo Excedente Na Ponta	605.030,00	617.896,00	0,04800		617,5700000
Consumo Reativo Excedente Fora de Ponta	122.233,00	123.283,00	4,80000		5.040,0000000
Demanda Máxima Corrigida Na Ponta	0,00	348,00	0,04800		16,7000000
Demanda Máxima Corrigida Fora de Ponta	0,00	1.699,00	0,04800		81,5500000

DADOS COMPLEMENTARES
Fator de Carga

Na Ponta: 0,49

Fora de Ponta: 0,22

VALORES CONTRATADOS

Demanda: 86.00

MÊS REFERÊNCIA DO FATURAMENTO: 12/2021

DATA PREVISTA PARA A PRÓXIMA LEITURA 31/01/2022

COMPANHIA DE ELETRICIDADE
DO ESTADO DA BAHIAAV. EDGARD SANTOS, 300,
CABULA VI, SALVADOR, BAHIA
CEP 41181-900
CNPJ 15.139.629/0001-94
INSCRIÇÃO ESTADUAL 00478696NONEOENERGIA
COELBATELEATENDIMENTO: Emergencial 116 | Comercial 0800 284 8080
(Ligação gratuita de telefones fixos e móveis)
Atendimento ao deficiente auditivo ou de fala: 0800 701 0155
Ouvidoria: 0800 071 7676 | SMS Falta de energia: 28116
Agência Nacional de Energia Elétrica - ANEEL 167
(Ligação gratuita de telefones fixos e móveis)
Site de serviços: www.clientescorporativos.neoenergiacoelba.com.br
neoenergiacoelba.com.br

NOTA FISCAL | FATURA | CONTA DE ENERGIA ELÉTRICA

DADOS DO CLIENTE

MINISTERIO PUBLICO DA BAHIA
CNPJ: 04.142.491/0001-66

DATA DE VENCIMENTO

02/03/2022

TOTAL A PAGAR (R\$)

11.247,85

DATA DA EMISSÃO DA NOTA FISCAL

27/01/2022

DATA DA APRESENTAÇÃO

05/02/2022

NÚMERO DA NOTA FISCAL

584638700

CONTA CONTRATO

0001886428

Nº DO CLIENTE

1001729979

Nº DA INSTALAÇÃO

5293388

CLASSIFICAÇÃO
A4 Horo-sazonal Verde
PODER PUBLICO - ESTADUAL OU DISTRITAL

As condições gerais de fornecimento (Resolução ANEEL 414/2010), tarifas, produtos, serviços prestados e tributos se encontram à disposição, para consulta em nossas unidades de atendimento e no site www.coelba.com.br.

INFORMAÇÕES SOBRE A NOTA FISCAL

Na data da leitura a bandeira em vigor é a Escassez Hídrica de R\$ 142/MWh, conforme Res. CREG 03/2021.

Excluído Programa Redução Consumo.

O cliente é compensado quando há violação na continuidade individual ou do nível de tensão de fornecimento.

Isenção do ICMS conforme Art.22, III do RICMS-Ba.

O Cliente é compensado quando há descumprimento do prazo definido para os padrões de atendimento comercial.

Acréscimos legais serão aplicados sobre a COSIP paga em atraso, conforme Legislação Municipal.

Esta Nota Fiscal faz parte do Doc. Pgto. nº 610047275782 da Conta Contrato Coletiva nº 6310000017.

Regras para cobrança da contribuição para o custeio do serviço de iluminação pública (COSIP) estão à disposição no site
www.neoenergiacoelba.com.br/Poder Público/Contribuição de Iluminação Pública.

DURAÇÃO E FREQUÊNCIA DAS INTERRUPÇÕES

DESCRIÇÃO	CONJUNTO	VALOR APURADO	LIMITE MENSAL	LIMITE TRIMESTRAL	LIMITE ANUAL
DIC - Nº. de horas sem Energia		out/2021	3,57	7,15	14,30
FIC - Nº. de vezes sem Energia		0,0000	2,06	4,13	8,27
DMIC - Duração máxima de interrupção contínua		0,0000	2,54	0,00	0,00
DICRI - Duração de Interrupção em dia crítico		Limite DICRI: 9,77			

EUSD - Valor do Encargo de Uso do Sistema de Distribuição = R\$ 4.335,08

NÍVEIS DE TENSÃO

TENSÃO NOMINAL (V)	LIMITE DE VARIAÇÃO(V)	
	MÍNIMO	MÁXIMO
11900	11067	12495

Todo consumidor pode solicitar a apuração dos indicadores DIC, FIC, DMIC e DICRI a qualquer tempo.

Comprovante do Cliente

Autenticação Mecânica

Destaque aqui

AIDF Nº 17590000262009 - PAIDF Nº 932.979
PARECER/GECOT - 367/98, 929/00 e 9876/04
(-)Desconto/Abatimento

BANCO DO BRASIL S/A 001	Vencimento 02/03/2022	Agência/Cód. Benefici	Espécie	Quantidade	Valor do Documento 11.247,85	
-------------------------	--------------------------	-----------------------	---------	------------	---------------------------------	--

(-)Outras Deduções (+)Mora/Multa p/ dia de atraso (+)Outros Acréscimos

Ficha do Caixa

Autenticação Mecânica

Nosso Número 28092650179241758	Nº do Documento 25394013	(=)Valor Cobrado 11.247,85
-----------------------------------	-----------------------------	-------------------------------

Destaque aqui

BANCO DO BRASIL S/A | 001-9 | 00190.00009 02809.265016 79241.758170 1 89120001124785

Local do Pagamento

PAGÁVEL EM QUALQUER REDE BANCÁRIA

Vencimento

02/03/2022

Beneficiário

Agência/Cód. Beneficiário

3064-3/150321-9

COMPANHIA DE ELETRICIDADE DO ESTADO DA BAHIA

Data Documento 27/01/2022	Nº do Documento 25394013	Espécie	Aceite N	Data do Processamento 27/01/2022	Nosso Número 28092650179241758
------------------------------	-----------------------------	---------	-------------	-------------------------------------	-----------------------------------

Uso Banco	Carteira 17	Moeda R\$	Quantidade x	Valor	(=)Valor do Documento 11.247,85
-----------	----------------	--------------	-----------------	-------	------------------------------------

Instruções

(-)Desconto/Abatimento

- 1-Multa por atraso de pagamento: 2% a ser cobrada na próxima fatura, resolução 414/2010/ANEEL.
- 2-Juros por atraso no pagamento: 1% a.m. a ser cobrado na próxima fatura, resolução 414/2010/ANEEL.
- 3-Atualização Monetária - sobre IGPM - Res. 414/ANEEL de 09/09/10 a ser cobrado na próx. fatura.
- 4-Pagável nos canais de recebimento da rede bancária.
- 5-Usar a opção "TÍTULOS" para pagamento em caixas eletrônicos ou internet.

(-)Outras Deduções

(+Mora/Multa p/ dia de atraso

(+Outros Acréscimos

(=)Valor Cobrado

11.247,85

AIDF Nº 17590000262009 - PAIDF Nº 932.979
PARECER/GECOT - 367/98, 929/00 e 9876/04

Pagador

MINISTERIO PUBLICO DA BAHIA
04.142.491/0001-66

1886428

Sacador/Avalista

Ficha de Compensação

Autenticação Mecânica



COMPANHIA DE ELETRICIDADE
DO ESTADO DA BAHIA
AV. EDGARD SANTOS, 300,
CABULA VI, SALVADOR, BAHIA
CEP 41181-900
CNPJ 15.139.629/0001-94
INSCRIÇÃO ESTADUAL 00478696NO



NEOENERGIA
COELBA

Tarifa Social de Energia Elétrica - Lei 10.438, de 26/04/02
TELEATENDIMENTO: 116 ou 0800 276 0116
(Ligação gratuita de telefones fixos e móveis)
Atendimento ao deficiente auditivo ou de fala: 0800 701 0155
Ouvidoria: 0800 071 7676 | SMS Falta de energia: 28116
Agência Nacional de Energia Elétrica - ANEEL 167
(Ligação gratuita de telefones fixos e móveis)
neoenergiaoelba.com.br

DADOS DO CLIENTE

MINISTERIO PUBLICO DA BAHIA

CNPJ: 04.142.491/0001-66

DATA DE VENCIMENTO
02/03/2022

TOTAL A PAGAR (R\$)
189,39

DATA DA EMISSÃO DA NOTA FISCAL
27/01/2022

DATA DA APRESENTAÇÃO
05/02/2022

NÚMERO DA NOTA FISCAL
584638702

CONTA CONTRATO
0005133270

Nº DO CLIENTE
1001729979

Nº DA INSTALAÇÃO
884876

CLASSIFICAÇÃO

B3 PODER PUBLICO - ESTADUAL OU DISTRITAL
Conv. Monômia - Bifásico

RESERVADO AO FISCO

26D6.7165.4668.7A18.D3D4.E035.24DC.5D16

DESCRIÇÃO DA NOTA FISCAL

	QUANTIDADE	PREÇO(R\$)	VALOR(R\$)
Consumo Ativo(kWh)-TUSD	212,00000000	0,42344792	89,77
Consumo Ativo(kWh)-TE	212,00000000	0,24145226	51,18
Acréscimo Bandeira AMARELA			32,30
Contrib. Ilum. Pública Municipal			16,14

TOTAL DA FATURA **189,39**

INFORMAÇÕES DE TRIBUTOS

ICMS		PIS		COFINS	
BASE DE CALCULO	%	BASE DE CALCULO	%	BASE DE CALCULO	%
		173,25	1,22	2,11	173,25
				5,61	9,72

Tarifas Aplicadas

Consumo Ativo(kWh)-TUSD 0,39458000
Consumo Ativo(kWh)-TE 0,22499000

HISTÓRICO DO CONSUMO

	kWh
JAN 22	212
DEZ 21	346
NOV 21	235
OUT 21	172
SET 21	144
AGO 21	98
JUL 21	101
JUN 21	138
MAI 21	106
ABR 21	167
MAR 21	172
FEV 21	215
JAN 21	142

COMPOSIÇÃO DO CONSUMO

Geração de Energia R\$ 70,99 40,98%
Transmissão R\$ 11,09 6,40%
Distribuição (Coelba) R\$ 54,66 31,55%
Perdas de Energia R\$ 10,80 6,23%
Encargos Setoriais R\$ 13,88 8,01%
Tributos R\$ 11,83 6,83%
Total R\$ 173,25 100%

DEMONSTRATIVO DE CONSUMO DESTA NOTA FISCAL

NÚMERO DO MEDIDOR	TIPO DA FUNÇÃO	ANTERIOR		ATUAL		Nº DIAS	CONSTANTE	AJUSTE	CONSUMO (kWh)
		DATA	LEITURA	DATA	LEITURA				
T66279	CAT	21/12/2021	12.066,00	19/01/2022	12.278,00	29	1,00000		212,00

DATA PREVISTA DA PRÓXIMA LEITURA: 16/02/2022

DURAÇÃO E FREQUÊNCIA DAS INTERRUPÇÕES

DESCRIÇÃO	CONJUNTO	VALOR APURADO	LIMITE MENSAL	LIMITE TRIM.	LIMITE ANUAL
DIC-Nº de horas sem Energia	BETANIA	nov/2021			
FIC-Nº de vezes sem Energia		3,6064	6,15	12,30	24,60
DMIC-Duração máxima de interrupção contínua		2,0000	3,36	6,72	13,45
		3,5494	3,63	0,00	0,00
DICRI-Duração de Interrupção em dia crítico		Limite DICRI: 12,22			
EUSD-Valor do Encargo de uso do sistema de distribuição = R\$ 83,65					
Todo Consumidor pode solicitar a apuração dos indicadores DIC, FIC, DMIC e DICRI a qualquer tempo.					

INFORMAÇÕES IMPORTANTES

Na data da leitura a bandeira em vigor é a Escassez Hídrica de R\$ 142/MWh, conforme Res. CREG 03/2021. O cliente é compensado quando há violação na continuidade individual ou do nível de tensão de fornecimento. Isenção do ICMS conforme Art.22, III do RICMS-Ba. Sua rota/ciclo de leitura será alterado. Art. 84 Ren. ANEEL 414/10 Pagto. em atraso gera multa 2%(Res414/ANEEL), Juros 1%a.m(Lei 10.438/02) e atualização monetária no próx. mês O Cliente é compensado quando há descumprimento do prazo definido para os padrões de atendimento comercial. Esta Nota Fiscal faz parte do Doc. Pgto. nº 610047275782 da Conta Contrato Coletiva nº 6310000017. Regras para cobrança da contribuição para o custeio do serviço de iluminação pública (COSIP) estão à disposição no site www.neoenergiaoelba.com.br/Poder Público/Contribuição de Iluminação Pública. A Iluminação Pública é de responsabilidade da Prefeitura.

NÍVEIS DE TENSÃO

TENSÃO NOMINAL (V)	LIMITE DE VARIAÇÃO(V)	
	MÍNIMO	MÁXIMO
127 220	117 202	133 231

AUTENTICAÇÃO MECÂNICA

DESTAQUE AQUI

CONTA CONTRATO 0005133270	MÊS/ANO 01/2022	TOTAL A PAGAR(R\$) 189,39	VENCIMENTO 02/03/2022
-------------------------------------	---------------------------	-------------------------------------	---------------------------------

838900000013 893900300001 005133270107 115160233334



TALÃO DE PAGAMENTO

Evite dobrar, perfurar ou rasurar.
Este canhoto será usado
em leitora ótica.

AUTENTICAÇÃO MECÂNICA

COMPANHIA DE ELETRICIDADE
DO ESTADO DA BAHIA
AV. EDGARD SANTOS, 300,
CABULA VI, SALVADOR, BAHIA
CEP 41181-900
CNPJ 15.139.629/0001-94
INSCRIÇÃO ESTADUAL 00478696NO



NEOENERGIA
COELBA

Tarifa Social de Energia Elétrica - Lei 10.438, de 26/04/02
TELEATENDIMENTO: 116 ou 0800 276 0116
(Ligação gratuita de telefones fixos e móveis)
Atendimento ao deficiente auditivo ou de fala: 0800 701 0155
Ouvidoria: 0800 071 7676 | SMS Falta de energia: 28116
Agência Nacional de Energia Elétrica - ANEEL 167
(Ligação gratuita de telefones fixos e móveis)
neoenergiacoelba.com.br

DADOS DO CLIENTE

MINISTERIO PUBLICO DA BAHIA

CNPJ: 04.142.491/0001-66

DATA DE VENCIMENTO
02/03/2022

TOTAL A PAGAR (R\$)
503,79

DATA DA EMISSÃO DA NOTA FISCAL
27/01/2022

DATA DA APRESENTAÇÃO
05/02/2022

NÚMERO DA NOTA FISCAL
584638703

CONTA CONTRATO
0006544746

Nº DO CLIENTE
1001729979

Nº DA INSTALAÇÃO
474926

CLASSIFICAÇÃO

B3 PODER PUBLICO - ESTADUAL OU DISTRITAL
Conv. Monômia - Trifásico

RESERVADO AO FISCO

C808.6EC2.875F.00A2.65B8.E97D.AA4D.36EE

DESCRIÇÃO DA NOTA FISCAL

	QUANTIDADE	PREÇO(R\$)	VALOR(R\$)
Consumo Ativo(kWh)-TUSD	543,0000000	0,42349344	229,95
Consumo Ativo(kWh)-TE	543,0000000	0,24145408	131,10
Acréscimo Bandeira AMARELA			82,74
Contrib. Ilum. Pública Municipal			60,00

TOTAL DA FATURA 503,79

INFORMAÇÕES DE TRIBUTOS

BASE DE CALCULO	ICMS %	VALOR DO IMPOSTO	BASE DE CALCULO	PIS %	VALOR DO IMPOSTO	BASE DE CALCULO	COFINS %	VALOR DO IMPOSTO
			443,79	1,22	5,41	443,79	5,61	24,89

Tarifas Aplicadas

Consumo Ativo(kWh)-TUSD	0,39458000
Consumo Ativo(kWh)-TE	0,22499000

HISTÓRICO DO CONSUMO

	kWh
JAN 22	543
DEZ 21	1328
NOV 21	981
OUT 21	1091
SET 21	768
AGO 21	558
JUL 21	379
JUN 21	348
MAI 21	333
ABR 21	287
MAR 21	594
FEV 21	479
JAN 21	457

COMPOSIÇÃO DO CONSUMO

Geração de Energia	R\$ 181,85	40,98%
Transmissão	R\$ 28,41	6,40%
Distribuição (Coelba)	R\$ 140,01	31,55%
Perdas de Energia	R\$ 27,66	6,23%
Encargos Setoriais	R\$ 35,56	8,01%
Tributos	R\$ 30,30	6,83%
Total	R\$ 443,79	100%

DEMONSTRATIVO DE CONSUMO DESTA NOTA FISCAL

NÚMERO DO MEDIDOR	TIPO DA FUNÇÃO	ANTERIOR		ATUAL		Nº DIAS	CONSTANTE	AJUSTE	CONSUMO (kWh)
		DATA	LEITURA	DATA	LEITURA				
42166413	CAT	14/12/2021	86.994,00	12/01/2022	87.537,00	29	1,00000		543,00

DATA PREVISTA DA PRÓXIMA LEITURA: 10/02/2022

DURAÇÃO E FREQUÊNCIA DAS INTERRUPTÕES

DESCRIÇÃO	CONJUNTO	VALOR APURADO	LIMITE MENSAL	LIMITE TRIM.	LIMITE ANUAL
DIC-Nº de horas sem Energia	BOM JESUS DA LAPA	nov/2021			
FIC-Nº de vezes sem Energia		0,0000	5,43	10,86	21,73
DMIC-Duração máxima de interrupção contínua		0,0000	3,23	6,47	12,95
		0,0000	3,11	0,00	0,00
DICRI-Duração de Interrupção em dia crítico		Limite DICRI: 12,22			
EUSD-Valor do Encargo de uso do sistema de distribuição = R\$ 214,25					
Todo Consumidor pode solicitar a apuração dos indicadores DIC, FIC, DMIC e DICRI a qualquer tempo.					

INFORMAÇÕES IMPORTANTES

Na data da leitura a bandeira em vigor é a Escassez Hídrica de R\$ 142/MWh, conforme Res. CREG 03/2021. O cliente é compensado quando há violação na continuidade individual ou do nível de tensão de fornecimento. Isenção do ICMS conforme Art.22, III do RICMS-Ba. Pagto. em atraso gera multa 2%(Res414/ANEEL), Juros 1%a.m(Lei 10.438/02) e atualização monetária no próx. mês. O Cliente é compensado quando há descumprimento do prazo definido para os padrões de atendimento comercial. Esta Nota Fiscal faz parte do Doc. Pgto. nº 610047275782 da Conta Contrato Coletiva nº 6310000017. Regras para cobrança da contribuição para o custeio do serviço de iluminação pública (COSIP) estão à disposição no site www.neoenergiacoelba.com.br/Poder Público/Contribuição de Iluminação Pública. Informações Suplementares disponíveis no site www.neoenergiacoelba.com.br, Agência Virtual ou Lojas de Atendimento. A Iluminação Pública é de responsabilidade da Prefeitura.

NÍVEIS DE TENSÃO

TENSÃO NOMINAL (V)	LIMITE DE VARIAÇÃO(V)	
	MÍNIMO	MÁXIMO
127 220	117 202	133 231

AUTENTICAÇÃO MECÂNICA

DESTAQUE AQUI

CONTA CONTRATO 0006544746	MÊS/ANO 01/2022	TOTAL A PAGAR(R\$) 503,79	VENCIMENTO 02/03/2022
------------------------------	--------------------	------------------------------	--------------------------

838900000056 037900300000 006544746103 115160233431



TALÃO DE PAGAMENTO

Evite dobrar, perfurar ou rasurar.
Este canhoto será usado
em leitora ótica.

AUTENTICAÇÃO MECÂNICA

COMPANHIA DE ELETRICIDADE
DO ESTADO DA BAHIA
AV. EDGARD SANTOS, 300,
CABULA VI, SALVADOR, BAHIA
CEP 41181-900
CNPJ 15.139.629/0001-94
INSCRIÇÃO ESTADUAL 00478696NO



NEOENERGIA
COELBA

Tarifa Social de Energia Elétrica - Lei 10.438, de 26/04/02
TELEATENDIMENTO: 116 ou 0800 276 0116
(Ligação gratuita de telefones fixos e móveis)
Atendimento ao deficiente auditivo ou de fala: 0800 701 0155
Ouvidoria: 0800 071 7676 | SMS Falta de energia: 28116
Agência Nacional de Energia Elétrica - ANEEL 167
(Ligação gratuita de telefones fixos e móveis)
neoenergiaoelba.com.br

DADOS DO CLIENTE

MINISTÉRIO PÚBLICO DA BAHIA
MINISTÉRIO PÚBLICO
CNPJ: 04.142.491/0001-66

DATA DE VENCIMENTO

02/03/2022

TOTAL A PAGAR (R\$)

125,93

DATA DA EMISSÃO DA NOTA FISCAL

27/01/2022

DATA DA APRESENTAÇÃO

05/02/2022

NÚMERO DA NOTA FISCAL

584638706

CONTA CONTRATO

0208354493

Nº DO CLIENTE

1001729979

Nº DA INSTALAÇÃO

644231

CLASSIFICAÇÃO

B3 PODER PÚBLICO - ESTADUAL OU DISTRITAL
Conv. Monômia - Monofásico

RESERVADO AO FISCO

B491.9CBD.FA30.05A9.9133.47D9.760D.3A5E

DESCRIÇÃO DA NOTA FISCAL

	QUANTIDADE	PREÇO(R\$)	VALOR(R\$)
Consumo Ativo(kWh)-TUSD	141,0000000	0,42337432	59,69
Consumo Ativo(kWh)-TE	141,0000000	0,24137297	34,03
Acréscimo Bandeira AMARELA			21,48
Contrib. Ilum. Pública Municipal			10,73

TOTAL DA FATURA 125,93

INFORMAÇÕES DE TRIBUTOS

ICMS		PIS		COFINS	
BASE DE CÁLCULO	%	BASE DE CÁLCULO	%	BASE DE CÁLCULO	%
		115,20	1,22	1,40	
				115,20	5,61
					6,46

DEMONSTRATIVO DE CONSUMO DESTA NOTA FISCAL

NÚMERO DO MEDIDOR	TIPO DA FUNÇÃO	ANTERIOR		ATUAL		Nº DIAS	CONSTANTE	AJUSTE	CONSUMO (kWh)
		DATA	LEITURA	DATA	LEITURA				
73082722	CAT	20/12/2021	19.222,00	18/01/2022	19.363,00	29	1,00000		141,00

DATA PREVISTA DA PRÓXIMA LEITURA: 15/02/2022

INFORMAÇÕES IMPORTANTES

Na data da leitura a bandeira em vigor é a Escassez Hídrica de R\$ 142/MWh, conforme Res. CREG 03/2021. O cliente é compensado quando há violação na continuidade individual ou do nível de tensão de fornecimento. Isenção do ICMS conforme Art.22, III do RICMS-Ba. Pagto. em atraso gera multa 2%(Res414/ANEEL), Juros 1%a.m(Lei 10.438/02) e atualização monetária no próx. mês. O Cliente é compensado quando há descumprimento do prazo definido para os padrões de atendimento comercial. Esta Nota Fiscal faz parte do Doc. Pgto. nº 610047275782 da Conta Contrato Coletiva nº 6310000017. Regras para cobrança da contribuição para o custeio do serviço de iluminação pública (COSIP) estão à disposição no site www.neoenergiaoelba.com.br/PoderPúblico/ContribuiçãodeIluminaçãoPública. Informações Suplementares disponíveis no site www.neoenergiaoelba.com.br, Agência Virtual ou Lojas de Atendimento. A Iluminação Pública é de responsabilidade da Prefeitura.

DURAÇÃO E FREQUÊNCIA DAS INTERRUPÇÕES

DESCRIÇÃO	CONJUNTO	VALOR APURADO	LIMITE MENSAL	LIMITE TRIM.	LIMITE ANUAL
DIC-Nº de horas sem Energia	CAETITE	nov/2021 0,0000	5,91	11,82	23,64
FIC-Nº de vezes sem Energia		0,0000	3,30	6,60	13,20
DMIC-Duração máxima de interrupção contínua		0,0000	3,46	0,00	0,00
DICRI-Duração de Interrupção em dia crítico		Limite DICRI: 12,22			
EUSD-Valor do Encargo de uso do sistema de distribuição = R\$ 55,63					
Todo Consumidor pode solicitar a apuração dos indicadores DIC, FIC, DMIC e DICRI a qualquer tempo.					

NÍVEIS DE TENSÃO

TENSÃO NOMINAL (V)	LIMITE DE VARIAÇÃO(V)	
	MÍNIMO	MÁXIMO
220	202	231

AUTENTICAÇÃO MECÂNICA**DESTAQUE AQUI**

CONTA CONTRATO 0208354493	MÊS/ANO 01/2022	TOTAL A PAGAR(R\$) 125,93	VENCIMENTO 02/03/2022
------------------------------	--------------------	------------------------------	--------------------------

838800000011 259300300002 208354493106 115160233636

**TALÃO DE PAGAMENTO**

Evite dobrar, perfurar ou rasurar.
Este canhoto será usado
em leitora ótica.

AUTENTICAÇÃO MECÂNICA

ATA DE FORMALIZAÇÃO - 26/01/2022 - 08:00:00

ATA DE FORMALIZAÇÃO - 26/01/2022 - 08:00:00

COMPANHIA DE ELETRICIDADE
DO ESTADO DA BAHIA
AV. EDGARD SANTOS, 300,
CABULA VI, SALVADOR, BAHIA
CEP 41181-900
CNPJ 15.139.629/0001-94
INSCRIÇÃO ESTADUAL 00478696NO



NEOENERGIA
COELBA

Tarifa Social de Energia Elétrica - Lei 10.438, de 26/04/02
TELEATENDIMENTO: 116 ou 0800 276 0116
(Ligação gratuita de telefones fixos e móveis)
Atendimento ao deficiente auditivo ou de fala: 0800 701 0155
Ouvidoria: 0800 071 7676 | SMS Falta de energia: 28116
Agência Nacional de Energia Elétrica - ANEEL 167
(Ligação gratuita de telefones fixos e móveis)
neoenergiaoelba.com.br

DADOS DO CLIENTE

MINISTERIO PUBLICO DA BAHIA

CNPJ: 04.142.491/0001-66

DATA DE VENCIMENTO
02/03/2022

TOTAL A PAGAR (R\$)
81,39

DATA DA EMISSÃO DA NOTA FISCAL
27/01/2022

DATA DA APRESENTAÇÃO
05/02/2022

NÚMERO DA NOTA FISCAL
584638708

CONTA CONTRATO
0218004369

Nº DO CLIENTE
1001729979

Nº DA INSTALAÇÃO
3349044

CLASSIFICAÇÃO

B3 PODER PUBLICO - ESTADUAL OU DISTRITAL
Conv. Monômia - Monofásico

RESERVADO AO FISCO

806C.BC7C.BCE3.1CCF.71C5.45A3.3377.71C3

DESCRIÇÃO DA NOTA FISCAL

	QUANTIDADE	PREÇO(R\$)	VALOR(R\$)
Consumo Ativo(kWh)-TUSD	84,00000000	0,42338952	35,56
Consumo Ativo(kWh)-TE	84,00000000	0,24129952	20,26
Acréscimo Bandeira AMARELA			12,78
Contrib. Ilum. Pública Municipal			12,79

TOTAL DA FATURA **81,39**

INFORMAÇÕES DE TRIBUTOS

ICMS		PIS		COFINS	
BASE DE CALCULO	%	BASE DE CALCULO	%	BASE DE CALCULO	%
		68,60	1,22	0,83	
				68,60	5,61
					3,85

Tarifas Aplicadas	
Consumo Ativo(kWh)-TUSD	0,39458000
Consumo Ativo(kWh)-TE	0,22499000

HISTÓRICO DO CONSUMO

	kWh
JAN 22	84
DEZ 21	135
NOV 21	125
OUT 21	127
SET 21	120
AGO 21	103
JUL 21	106
JUN 21	113
MAI 21	73
ABR 21	76
MAR 21	107
FEV 21	91
JAN 21	83

COMPOSIÇÃO DO CONSUMO

Geração de Energia	R\$ 28,11	40,97%
Transmissão	R\$ 4,39	6,40%
Distribuição (Coelba)	R\$ 21,64	31,55%
Perdas de Energia	R\$ 4,28	6,24%
Encargos Setoriais	R\$ 5,50	8,02%
Tributos	R\$ 4,68	6,82%
Total	R\$ 68,60	100%

DEMONSTRATIVO DE CONSUMO DESTA NOTA FISCAL

NÚMERO DO MEDIDOR	TIPO DA FUNÇÃO	ANTERIOR		ATUAL		Nº DIAS	CONSTANTE	AJUSTE	CONSUMO (kWh)
		DATA	LEITURA	DATA	LEITURA				
605047564	CAT	14/12/2021	33.005,00	12/01/2022	33.089,00	29	1,00000		84,00

DATA PREVISTA DA PRÓXIMA LEITURA: 10/02/2022

DURAÇÃO E FREQUÊNCIA DAS INTERRUPÇÕES

DESCRIÇÃO	CONJUNTO	VALOR APURADO	LIMITE MENSAL	LIMITE TRIML	LIMITE ANUAL
DIC-Nº de horas sem Energia	MORRO DO CHAPEU	nov/2021			
		0,2250	6,15	12,30	24,60
FIC-Nº de vezes sem Energia		1,0000	3,23	6,47	12,95
DMIC-Duração máxima de interrupção contínua		0,2250	3,63	0,00	0,00
DICRI-Duração de Interrupção em dia crítico		Limite DICRI: 12,22			
EUSD-Valor do Encargo de uso do sistema de distribuição = R\$ 33,14					
Todo Consumidor pode solicitar a apuração dos indicadores DIC, FIC, DMIC e DICRI a qualquer tempo.					

INFORMAÇÕES IMPORTANTES

Na data da leitura a bandeira em vigor é a Escassez Hídrica de R\$ 142/MWh, conforme Res. CREG 03/2021. O cliente é compensado quando há violação na continuidade individual ou do nível de tensão de fornecimento. Isenção do ICMS conforme Art.22, III do RICMS-Ba. Pagto. em atraso gera multa 2%(Res414/ANEEL), Juros 1%a.m(Lei 10.438/02) e atualização monetária no próx. mês. O Cliente é compensado quando há descumprimento do prazo definido para os padrões de atendimento comercial. Esta Nota Fiscal faz parte do Doc. Pgto. nº 610047275782 da Conta Contrato Coletiva nº 6310000017. Regras para cobrança da contribuição para o custeio do serviço de iluminação pública (COSIP) estão à disposição no site www.neoenergiaoelba.com.br/Poder Público/Contribuição de Iluminação Pública. Informações Suplementares disponíveis no site www.neoenergiaoelba.com.br, Agência Virtual ou Lojas de Atendimento. A Iluminação Pública é de responsabilidade da Prefeitura.

NÍVEIS DE TENSÃO

TENSÃO NOMINAL (V)	LIMITE DE VARIAÇÃO(V)	
	MÍNIMO	MÁXIMO
220	202	231

AUTENTICAÇÃO MECÂNICA

DESTAQUE AQUI

CONTA CONTRATO 0218004369	MÊS/ANO 01/2022	TOTAL A PAGAR(R\$) 81,39	VENCIMENTO 02/03/2022
-------------------------------------	---------------------------	------------------------------------	---------------------------------

838300000004 813900300003 218004369101 115160233830



TALÃO DE PAGAMENTO

Evite dobrar, perfurar ou rasurar.
Este canhoto será usado
em leitora ótica.

AUTENTICAÇÃO MECÂNICA

COMPANHIA DE ELETRICIDADE
DO ESTADO DA BAHIA
AV. EDGARD SANTOS, 300,
CABULA VI, SALVADOR, BAHIA
CEP 41181-900
CNPJ 15.139.629/0001-94
INSCRIÇÃO ESTADUAL 00478696NO



NEOENERGIA
COELBA

Tarifa Social de Energia Elétrica - Lei 10.438, de 26/04/02
TELEATENDIMENTO: 116 ou 0800 276 0116
(Ligação gratuita de telefones fixos e móveis)
Atendimento ao deficiente auditivo ou de fala: 0800 701 0155
Ouvidoria: 0800 071 7676 | SMS Falta de energia: 28116
Agência Nacional de Energia Elétrica - ANEEL 167
(Ligação gratuita de telefones fixos e móveis)
neoenergiaoelba.com.br

DADOS DO CLIENTE

MINISTERIO PUBLICO DA BAHIA
MINISTERIO PUBLICO VALENCA
CNPJ: 04.142.491/0001-66

DATA DE VENCIMENTO**02/03/2022****DATA DA EMISSÃO DA NOTA FISCAL****27/01/2022****CONTA CONTRATO****0003270572****DATA DA APRESENTAÇÃO****05/02/2022****Nº DO CLIENTE**

1001729979

NÚMERO DA NOTA FISCAL**584638701****Nº DA INSTALAÇÃO**

6333655

ENDEREÇO DA UNIDADE CONSUMIDORA

RUA CONSELHEIRO ZACARIAS 98

CENTRO-VALENCA/VALENCA

45400-000 VALENCA BA

As condições gerais de fornecimento (Resolução ANEEL 414/2010), tarifas, produtos, serviços prestados e tributos se encontram à disposição, para consulta em nossas unidades de atendimento e no site neoenergiaoelba.com.br

CLASSIFICAÇÃO

B3 PODER PUBLICO - ESTADUAL OU DISTRITAL
Conv. Monômia - Bifásico

RESERVADO AO FISCO

D685.7E04.642D.B80F.92C6.31F5.75CC.6D31

DESCRIÇÃO DA NOTA FISCAL

	QUANTIDADE	PREÇO(R\$)	VALOR(R\$)
Consumo Ativo(kWh)-TUSD	1.448,0000000	0,42350265	613,23
Consumo Ativo(kWh)-TE	1.448,0000000	0,24147480	349,65
Acréscimo Bandeira AMARELA			220,68

TOTAL DA FATURA**1.183,56****INFORMAÇÕES DE TRIBUTOS**

ICMS		PIS		COFINS	
BASE DE CALCULO	%	BASE DE CALCULO	%	BASE DE CALCULO	%
		1.183,56	1,22	14,43	
				1.183,56	5,61
					66,39

Tarifas Aplicadas

Consumo Ativo(kWh)-TUSD 0,39458000
Consumo Ativo(kWh)-TE 0,22499000

HISTÓRICO DO CONSUMO

	kWh
JAN 22	1448
DEZ 21	2307
NOV 21	1678
OUT 21	1680
SET 21	1037
AGO 21	942
JUL 21	843
JUN 21	1412
MAI 21	1005
ABR 21	999
MAR 21	1363
FEV 21	1283
JAN 21	1073

COMPOSIÇÃO DO CONSUMO

Geração de Energia R\$ 484,98 40,98%
Transmissão R\$ 75,76 6,40%
Distribuição (Coelba) R\$ 373,39 31,55%
Perdas de Energia R\$ 73,77 6,23%
Encargos Setoriais R\$ 94,84 8,01%
Tributos R\$ 80,82 6,83%
Total R\$ 1.183,56 100%

DEMONSTRATIVO DE CONSUMO DESTA NOTA FISCAL

NÚMERO DO MEDIDOR	TIPO DA FUNÇÃO	ANTERIOR		ATUAL		Nº DIAS	CONSTANTE	AJUSTE	CONSUMO (kWh)
		DATA	LEITURA	DATA	LEITURA				
2647842	CAT	15/12/2021	74.622,00	13/01/2022	76.070,00	29	1,00000		1.448,00

DATA PREVISTA DA PRÓXIMA LEITURA: 11/02/2022

DURAÇÃO E FREQUÊNCIA DAS INTERRUPTÕES

DESCRIÇÃO	CONJUNTO	VALOR APURADO	LIMITE MENSAL	LIMITE TRIM.	LIMITE ANUAL
DIC-Nº de horas sem Energia	VALENCA	nov/2021			
FIC-Nº de vezes sem Energia		0,0000	5,55	11,10	22,21
DMIC-Duração máxima de interrupção contínua		0,0000	3,23	6,47	12,95
		0,0000	3,20	0,00	0,00
DICRI-Duração de Interrupção em dia crítico		Limite DICRI: 12,22			
EUSD-Valor do Encargo de uso do sistema de distribuição = R\$ 571,35					
Todo Consumidor pode solicitar a apuração dos indicadores DIC, FIC, DMIC e DICRI a qualquer tempo.					

INFORMAÇÕES IMPORTANTES

Na data da leitura a bandeira em vigor é a Escassez Hídrica de R\$ 142/MWh, conforme Res. CREG 03/2021. O cliente é compensado quando há violação na continuidade individual ou do nível de tensão de fornecimento. Isenção do ICMS conforme Art.22, III do RICMS-Ba. Pagto. em atraso gera multa 2%(Res414/ANEEL), Juros 1%a.m(Lei 10.438/02) e atualização monetária no próx. mês. O Cliente é compensado quando há descumprimento do prazo definido para os padrões de atendimento comercial. Esta Nota Fiscal faz parte do Doc. Pgto. nº 610047275782 da Conta Contrato Coletiva nº 6310000017. Regras para cobrança da contribuição para o custeio do serviço de iluminação pública (COSIP) estão à disposição no site www.neoenergiaoelba.com.br/Poder Público/Contribuição de Iluminação Pública. Informações Suplementares disponíveis no site www.neoenergiaoelba.com.br, Agência Virtual ou Lojas de Atendimento. A Iluminação Pública é de responsabilidade da Prefeitura.

NÍVEIS DE TENSÃO

TENSÃO NOMINAL (V)	LIMITE DE VARIAÇÃO(V)	
	MÍNIMO	MÁXIMO
220 380	202 348	231 396

AUTENTICAÇÃO MECÂNICA**DESTAQUE AQUI****CONTA CONTRATO****0003270572****MÊS/ANO****01/2022****TOTAL A PAGAR(R\$)****1.183,56****VENCIMENTO****02/03/2022****TALÃO DE PAGAMENTO**

Evite dobrar, perfurar ou rasurar.
Este canhoto será usado
em leitora ótica.

AUTENTICAÇÃO MECÂNICA

838400000111 835600300009 003270572109 115160233237



A 2711 FURNACIMENS - 26 2711 1405 01 26122225122027 - 4638 60209 005701

COMPANHIA DE ELETRICIDADE
DO ESTADO DA BAHIA
AV. EDGARD SANTOS, 300,
CABULA VI, SALVADOR, BAHIA
CEP 41181-900
CNPJ 15.139.629/0001-94
INSCRIÇÃO ESTADUAL 00478696NO



NEOENERGIA
COELBA

Tarifa Social de Energia Elétrica - Lei 10.438, de 26/04/02
TELEATENDIMENTO: 116 ou 0800 276 0116
(Ligação gratuita de telefones fixos e móveis)
Atendimento ao deficiente auditivo ou de fala: 0800 701 0155
Ouvidoria: 0800 071 7676 | SMS Falta de energia: 28116
Agência Nacional de Energia Elétrica - ANEEL 167
(Ligação gratuita de telefones fixos e móveis)
neoenergiaoelba.com.br

DADOS DO CLIENTE

MINISTERIO PUBLICO DA BAHIA
MINISTERIO PUBLICO CASA DA PROMOT
CNPJ: 04.142.491/0001-66

DATA DE VENCIMENTO**02/03/2022****TOTAL A PAGAR (R\$)****323,64****DATA DA EMISSÃO DA NOTA FISCAL****27/01/2022****DATA DA APRESENTAÇÃO****05/02/2022****NÚMERO DA NOTA FISCAL****584638704****CONTA CONTRATO****0021488666****Nº DO CLIENTE**

1001729979

Nº DA INSTALAÇÃO

6610893

ENDEREÇO DA UNIDADE CONSUMIDORA

RUA CLODOALDO AVELINO 126

CENTRO-XIQUE-XIQUE/XIQUE-XIQUE

47400-000 XIQUE-XIQUE BA

As condições gerais de fornecimento (Resolução ANEEL 414/2010), tarifas, produtos, serviços prestados e tributos se encontram à disposição, para consulta em nossas unidades de atendimento e no site neoenergiaoelba.com.br

CLASSIFICAÇÃO

B3 PODER PUBLICO - ESTADUAL OU DISTRITAL
Conv. Monômia - Trifásico

RESERVADO AO FISCO

8891.7592.A67F.8E65.691A.E54E.B6A4.C3CA

DESCRIÇÃO DA NOTA FISCAL

	QUANTIDADE	PREÇO(R\$)	VALOR(R\$)
Consumo Ativo(kWh)-TUSD	396,00000000	0,42346888	167,69
Consumo Ativo(kWh)-TE	396,00000000	0,24145464	95,61
Acréscimo Bandeira AMARELA			60,34

Tarifas Aplicadas	
Consumo Ativo(kWh)-TUSD	0,39458000
Consumo Ativo(kWh)-TE	0,22499000

HISTÓRICO DO CONSUMO

	kWh
JAN 22	396
DEZ 21	792
NOV 21	655
OUT 21	1188
SET 21	714
AGO 21	409
JUL 21	376
JUN 21	411
MAI 21	430
ABR 21	704
MAR 21	819
FEV 21	828
JAN 21	539

COMPOSIÇÃO DO CONSUMO

Geração de Energia	R\$ 132,63	40,98%
Transmissão	R\$ 20,72	6,40%
Distribuição (Coelba)	R\$ 102,10	31,55%
Perdas de Energia	R\$ 20,17	6,23%
Encargos Setoriais	R\$ 25,93	8,01%
Tributos	R\$ 22,09	6,83%
Total	R\$ 323,64	100%

TOTAL DA FATURA**323,64****INFORMAÇÕES DE TRIBUTOS**

ICMS		PIS		COFINS	
BASE DE CALCULO	%	BASE DE CALCULO	%	BASE DE CALCULO	%
		323,64	1,22	323,64	5,61

DEMONSTRATIVO DE CONSUMO DESTA NOTA FISCAL

NÚMERO DO MEDIDOR	TIPO DA FUNÇÃO	ANTERIOR		ATUAL		Nº DIAS	CONSTANTE	AJUSTE	CONSUMO (kWh)
		DATA	LEITURA	DATA	LEITURA				
1010419780	CAT CRT	23/12/2021	49.213,00	21/01/2022	49.609,00	29	1,00000		396,00
1010419780		23/12/2021	17.146,00	21/01/2022	17.272,00	29	1,00000		126,00

DATA PREVISTA DA PRÓXIMA LEITURA: 18/02/2022

DURAÇÃO E FREQUÊNCIA DAS INTERRUPÇÕES

DESCRIÇÃO	CONJUNTO	VALOR APURADO	LIMITE MENSAL	LIMITE TRIM.	LIMITE ANUAL
DIC-Nº de horas sem Energia	XIQUE-XIQUE	nov/2021			
FIC-Nº de vezes sem Energia		0,0000	6,03	12,06	24,12
DMIC-Duração máxima de interrupção contínua		0,0000	3,30	6,60	13,20
DICRI-Duração de Interrupção em dia crítico		0,0000	3,54	0,00	0,00
		Limite DICRI: 12,22			
EUSD-Valor do Encargo de uso do sistema de distribuição = R\$ 156,25					
Todo Consumidor pode solicitar a apuração dos indicadores DIC, FIC, DMIC e DICRI a qualquer tempo.					

INFORMAÇÕES IMPORTANTES

Na data da leitura a bandeira em vigor é a Escassez Hídrica de R\$ 142/MWh, conforme Res. CREG 03/2021. O cliente é compensado quando há violação na continuidade individual ou do nível de tensão de fornecimento. Isenção do ICMS conforme Art.22, III do RICMS-Ba. Pagto. em atraso gera multa 2%(Res414/ANEEL), Juros 1%a.m(Lei 10.438/02) e atualização monetária no próx. mês. O Cliente é compensado quando há descumprimento do prazo definido para os padrões de atendimento comercial. Esta Nota Fiscal faz parte do Doc. Pgto. nº 610047275782 da Conta Contrato Coletiva nº 6310000017. Regras para cobrança da contribuição para o custeio do serviço de iluminação pública (COSIP) estão à disposição no site www.neoenergiaoelba.com.br/Poder Público/Contribuição de Iluminação Pública. Informações Suplementares disponíveis no site www.neoenergiaoelba.com.br, Agência Virtual ou Lojas de Atendimento. A Iluminação Pública é de responsabilidade da Prefeitura.

NÍVEIS DE TENSÃO

TENSÃO NOMINAL (V)	LIMITE DE VARIAÇÃO(V)	
	MÍNIMO	MÁXIMO
220 380	202 350	231 399

AUTENTICAÇÃO MECÂNICA**DESTAQUE AQUI**

CONTA CONTRATO 0021488666	MÊS/ANO 01/2022	TOTAL A PAGAR(R\$) 323,64	VENCIMENTO 02/03/2022
-------------------------------------	---------------------------	-------------------------------------	---------------------------------

838800000038 236400300005 021488666107 115160233539

**TALÃO DE PAGAMENTO**

Evite dobrar, perfurar ou rasurar.
Este canhoto será usado
em leitora ótica.

AUTENTICAÇÃO MECÂNICA

**COMPANHIA DE ELETRICIDADE
DO ESTADO DA BAHIA**

AV. EDGARD SANTOS, 300,
CABULA VI, SALVADOR, BAHIA
CEP 41181-900
CNPJ 15.139.629/0001-94
INSCRIÇÃO ESTADUAL 00478696NO



NEOENERGIA
COELBA

TELEATENDIMENTO: Emergencial 116 | Comercial 0800 284 8080
(Ligação gratuita de telefones fixos e móveis)
Atendimento ao deficiente auditivo ou de fala: 0800 701 0155
Ouvidoria: 0800 071 7676 | SMS Falta de energia: 28116
Agência Nacional de Energia Elétrica - ANEEL 167
(Ligação gratuita de telefones fixos e móveis)
Site de serviços: www.clientescorporativos.neoenergiacoelba.com.br
neoenergiacoelba.com.br

NOTA FISCAL | FATURA | CONTA DE ENERGIA ELÉTRICA
DADOS DO CLIENTE

MINISTERIO PUBLICO DA BAHIA
MINISTERIO PUBLICO DO ESTADO DA BAH

CNPJ: 04.142.491/0001-66

ENDEREÇO

AV JOANA ANGELICA 183
MINISTERIO PUBLICO DO ESTADO DA BAHIA

NAZARE/SALVADOR
40050-001 SALVADOR BA

DATA DE VENCIMENTO

02/03/2022

TOTAL A PAGAR (R\$)

73.540,49

DATA DA EMISSÃO DA NOTA FISCAL

27/01/2022

DATA DA APRESENTAÇÃO

05/02/2022

NÚMERO DA NOTA FISCAL

584638705

CONTA CONTRATO

0205098054

Nº DO CLIENTE

1001729979

Nº DA INSTALAÇÃO

5297330

CLASSIFICAÇÃO
A4 Horo-sazonal Verde
PODER PUBLICO - ESTADUAL OU DISTRITAL

RESERVADO AO FISCO
F5EE.DBCD.DE93.8183.8D55.FFC4.8EC7.5F96

DESCRIÇÃO DA NOTA FISCAL E INFORMAÇÕES IMPORTANTES

DESCRIÇÃO	QUANTIDADE	PREÇO(R\$)	VALOR(R\$)
Demanda Ativa(kW)	514,0000000	35,09710116	18.039,90
Demanda Reativa Excedente.(kVAR)	0,0000000	35,09713427	0,00
Consumo Ativo Na Ponta(kWh)-TUSD	2.793,0600000	2,23186496	6.233,73
Consumo Ativo Fora de Ponta(kWh)-TUSD	96.732,0000000	0,06628725	6.412,09
BANDEIRA AMARELA			
Consumo Ativo Na Ponta(kWh)-TE	2.793,0600000	0,52730068	1.472,78
Consumo Ativo Fora Ponta(kWh)-TE	96.732,0000000	0,38176441	36.928,83
Consumo Reativo Exc. Na Ponta(kVARh)	1.610,6400000	0,24147413	388,92
Consumo Reativo Exc. Fora Ponta(kVARh)	15.624,0000000	0,24148257	3.772,92
Contrib. Ilum. Pública Municipal			291,32

TOTAL DA FATURA

73.540,49

TARIFAS APLICADAS

Demanda Ativa(kW)	32,70000000
Demanda Reativa Excedente.(kVAR)	32,70000000
Consumo Ativo Na Ponta(kWh)-TUSD	2,07943000
Consumo Ativo Fora de Ponta(kWh)-TUSD	0,06176000
Consumo Ativo Na Ponta(kWh)-TE-AMARELA	0,49129000
Consumo Ativo Fora Ponta(kWh)-TE-AMARELA	0,35569000
Consumo Reativo Exc. Na Ponta(kVARh)	0,22499000
Consumo Reativo Exc. Fora Ponta(kVARh)	0,22499000

INFORMAÇÕES DE TRIBUTOS

ICMS			PIS		COFINS		
BASE DE CÁLCULO	%	VALOR DO IMPOSTO	BASE DE CÁLCULO PIS/COFINS	%	VALOR DO IMPOSTO	%	VALOR DO IMPOSTO
			73.249,17	1,22	893,64	5,61	4.109,28

GRÁFICOS

Consumo Ativo na Ponta em kWh

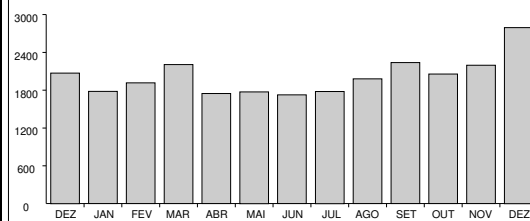

Consumo Ativo Fora da Ponta em MWh

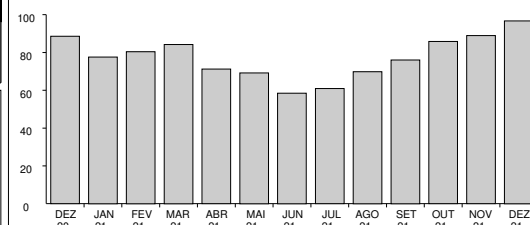

Demanda (Medida x Contratada) em kW

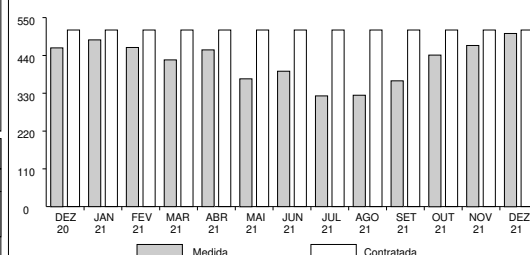

**COMPANHIA DE ELETRICIDADE
DO ESTADO DA BAHIA**

AV. EDGARD SANTOS, 300,
CABULA VI, SALVADOR, BAHIA
CEP 41181-900
CNPJ 15.139.629/0001-94
INSCRIÇÃO ESTADUAL 00478696NO



NEOENERGIA
COELBA

TELEATENDIMENTO: Emergencial 116 | Comercial 0800 284 8080
(Ligação gratuita de telefones fixos e móveis)
Atendimento ao deficiente auditivo ou de fala: 0800 701 0155
Ouvidoria: 0800 071 7676 | SMS Falta de energia: 28116
Agência Nacional de Energia Elétrica - ANEEL 167
(Ligação gratuita de telefones fixos e móveis)
Site de serviços: www.clientescorporativos.neoenergiacoelba.com.br
neoenergiacoelba.com.br

NOTA FISCAL | FATURA | CONTA DE ENERGIA ELÉTRICA
DADOS DO CLIENTE

MINISTERIO PUBLICO DA BAHIA
CNPJ: 04.142.491/0001-66

DATA DE VENCIMENTO

02/03/2022

TOTAL A PAGAR (R\$)

73.540,49

DATA DA EMISSÃO DA NOTA FISCAL

27/01/2022

DATA DA APRESENTAÇÃO

05/02/2022

NÚMERO DA NOTA FISCAL

584638705

CONTA CONTRATO

0205098054

Nº DO CLIENTE

1001729979

Nº DA INSTALAÇÃO

5297330

CLASSIFICAÇÃO
A4 Horo-sazonal Verde
PODER PUBLICO - ESTADUAL OU DISTRITAL

DEMONSTRATIVO DE CONSUMO DESTA NOTA FISCAL

DESCRIÇÃO DA FUNÇÃO	LEITURA		CONSTANTE	AJUSTE	CONSUMO / DEMANDA
	DE	ATÉ			
Nº medidor - 1011106327 / Ciclo - 30/11/2021 a 31/12/2021 / Dias - 31					
Data	301121	311221			
Hora	220000	235900			
Consumo Ativo Na Ponta	861.427,00	876.944,00	0,18000		2.793,0600000
Consumo Ativo Fora de Ponta	545.697,00	551.071,00	18,00000		96.732,0000000
Demanda Máxima Na Ponta	0,00	126,00	0,72000		90,7200000
Demanda Máxima Fora de Ponta	0,00	700,00	0,72000		504,0000000
Consumo Reativo Na Ponta	949.440,00	970.921,00	0,18000		3.866,5800000
Consumo Reativo Fora de Ponta	355.997,00	360.438,00	18,00000		79.938,0000000
Consumo Reativo Excedente Na Ponta	655.534,00	664.482,00	0,18000		1.610,6400000
Consumo Reativo Excedente Fora de Ponta	46.498,00	47.366,00	18,00000		15.624,0000000
Demanda Máxima Corrigida Na Ponta	0,00	636,00	0,18000		114,4800000
Demanda Máxima Corrigida Fora de Ponta	0,00	2.835,00	0,18000		510,3000000

DADOS COMPLEMENTARES

Fator de Carga

Na Ponta: 0,45

Fora de Ponta: 0,28

VALORES CONTRATADOS

Demanda: 514.00

MÊS REFERÊNCIA DO FATURAMENTO: 12/2021 DATA PREVISTA PARA A PRÓXIMA LEITURA 31/01/2022

COMPANHIA DE ELETRICIDADE
DO ESTADO DA BAHIAAV. EDGARD SANTOS, 300,
CABULA VI, SALVADOR, BAHIA
CEP 41181-900
CNPJ 15.139.629/0001-94
INSCRIÇÃO ESTADUAL 00478696NONEOENERGIA
COELBATELEATENDIMENTO: Emergencial 116 | Comercial 0800 284 8080
(Ligação gratuita de telefones fixos e móveis)
Atendimento ao deficiente auditivo ou de fala: 0800 701 0155
Ouvidoria: 0800 071 7676 | SMS Falta de energia: 28116
Agência Nacional de Energia Elétrica - ANEEL 167
(Ligação gratuita de telefones fixos e móveis)
Site de serviços: www.clientescorporativos.neoenergiacoelba.com.br
neoenergiacoelba.com.br

NOTA FISCAL | FATURA | CONTA DE ENERGIA ELÉTRICA

DADOS DO CLIENTE

MINISTERIO PUBLICO DA BAHIA
CNPJ: 04.142.491/0001-66

DATA DE VENCIMENTO

02/03/2022

TOTAL A PAGAR (R\$)

73.540,49

DATA DA EMISSÃO DA NOTA FISCAL

27/01/2022

DATA DA APRESENTAÇÃO

05/02/2022

NÚMERO DA NOTA FISCAL

584638705

CONTA CONTRATO

0205098054

Nº DO CLIENTE

1001729979

Nº DA INSTALAÇÃO

5297330

CLASSIFICAÇÃO
A4 Horo-sazonal Verde
PODER PUBLICO - ESTADUAL OU DISTRITAL

As condições gerais de fornecimento (Resolução ANEEL 414/2010), tarifas, produtos, serviços prestados e tributos se encontram à disposição, para consulta em nossas unidades de atendimento e no site www.coelba.com.br.

INFORMAÇÕES SOBRE A NOTA FISCAL

Na data da leitura a bandeira em vigor é a Escassez Hídrica de R\$ 142/MWh, conforme Res. CREG 03/2021.

Excluído Programa Redução Consumo.

O cliente é compensado quando há violação na continuidade individual ou do nível de tensão de fornecimento.

Isenção do ICMS conforme Art.22, III do RICMS-Ba.

O Cliente é compensado quando há descumprimento do prazo definido para os padrões de atendimento comercial.

Acréscimos legais serão aplicados sobre a COSIP paga em atraso, conforme Legislação Municipal.

Esta Nota Fiscal faz parte do Doc. Pgto. nº 610047275782 da Conta Contrato Coletiva nº 6310000017.

Regras para cobrança da contribuição para o custeio do serviço de iluminação pública (COSIP) estão à disposição no site
www.neoenergiacoelba.com.br/Poder Público/Contribuição de Iluminação Pública.

DURAÇÃO E FREQUÊNCIA DAS INTERRUPÇÕES

DESCRIÇÃO	CONJUNTO	VALOR APURADO	LIMITE MENSAL	LIMITE TRIMESTRAL	LIMITE ANUAL
DIC - Nº. de horas sem Energia		out/2021	3,57	7,15	14,30
FIC - Nº. de vezes sem Energia		0,0000	2,06	4,13	8,27
DMIC - Duração máxima de interrupção contínua		0,0000	2,54	0,00	0,00
DICRI - Duração de Interrupção em dia crítico		Limite DICRI: 9,77			

EUSD - Valor do Encargo de Uso do Sistema de Distribuição = R\$ 28.589,93

NÍVEIS DE TENSÃO

TENSÃO NOMINAL (V)	LIMITE DE VARIAÇÃO(V)	
	MÍNIMO	MÁXIMO
11900	11067	12495

Todo consumidor pode solicitar a apuração dos indicadores DIC, FIC, DMIC e DICRI a qualquer tempo.

Comprovante do Cliente

Autenticação Mecânica

Destaque aqui

BANCO DO BRASIL S/A 001	Vencimento 02/03/2022	Agência/Cód. Beneficiário 3064-3/150321-9	Espécie	Quantidade	Valor do Documento 73.540,49	AIDF Nº 17590000262009 - PAIDF Nº 932.979 PARECER/GECOT - 367/98, 929/00 e 9876/04 (-)Desconto/Abatimento
-------------------------	--------------------------	--	---------	------------	---------------------------------	---

(-)Outras Deduções (+)Mora/Multa p/ dia de atraso (+)Outros Acréscimos

Ficha do Caixa

Autenticação Mecânica

Nosso Número
28092650179243876
Nº do Documento
120375088
(=)Valor Cobrado
73.540,49

Destaque aqui

BANCO DO BRASIL S/A |001-9| 00190.00009 02809.265016 79243.876178 4 89120007354049

Local do Pagamento

PAGÁVEL EM QUALQUER REDE BANCÁRIA

Vencimento

02/03/2022

Beneficiário

COMPANHIA DE ELETRICIDADE DO ESTADO DA BAHIA

Agência/Cód. Beneficiário

3064-3/150321-9

Data Documento 27/01/2022	Nº do Documento 120375088	Espécie N	Aceite N	Data do Processamento 27/01/2022	Nosso Número 28092650179243876
Uso Banco	Carteira 17	Moeda R\$	Quantidade x	Valor	(=)Valor do Documento 73.540,49

Instruções

(-)Desconto/Abatimento

- 1-Multa por atraso de pagamento: 2% a ser cobrada na próxima fatura, resolução 414/2010/ANEEL.
- 2-Juros por atraso no pagamento: 1% a.m. a ser cobrado na próxima fatura, resolução 414/2010/ANEEL.
- 3-Atualização Monetária - sobre IGPM - Res. 414/ANEEL de 09/09/10 a ser cobrado na próx. fatura.
- 4-Pagável nos canais de recebimento da rede bancária.
- 5-Usar a opção "TÍTULOS" para pagamento em caixas eletrônicos ou internet.

(-)Outras Deduções

(+Mora/Multa p/ dia de atraso

(+Outros Acréscimos

(=)Valor Cobrado

73.540,49

AIDF Nº 17590000262009 - PAIDF Nº 932.979
PARECER/GECOT - 367/98, 929/00 e 9876/04

Pagador

MINISTERIO PUBLICO DA BAHIA
04.142.491/0001-66

205098054

Sacador/Avalista

Ficha de Compensação

Autenticação Mecânica



COMPANHIA DE ELETRICIDADE
DO ESTADO DA BAHIA
AV. EDGARD SANTOS, 300,
CABULA VI, SALVADOR, BAHIA
CEP 41181-900
CNPJ 15.139.629/0001-94
INSCRIÇÃO ESTADUAL 00478696NO



NEOENERGIA
COELBA

Tarifa Social de Energia Elétrica - Lei 10.438, de 26/04/02
TELEATENDIMENTO: 116 ou 0800 276 0116
(Ligação gratuita de telefones fixos e móveis)
Atendimento ao deficiente auditivo ou de fala: 0800 701 0155
Ouvidoria: 0800 071 7676 | SMS Falta de energia: 28116
Agência Nacional de Energia Elétrica - ANEEL 167
(Ligação gratuita de telefones fixos e móveis)
neoenergiacoelba.com.br

DADOS DO CLIENTE

MINISTERIO PUBLICO DA BAHIA

CNPJ: 04.142.491/0001-66

ENDEREÇO DA UNIDADE CONSUMIDORA

PC NOEMIA MEIRELES RAMOS 1
BIBLIOTECA

CENTRO-SIMÕES FILHO/SIMÕES FILHO
43700-000 SIMÕES FILHO BA

As condições gerais de fornecimento (Resolução ANEEL 414/2010), tarifas, produtos, serviços prestados e tributos se encontram à disposição, para consulta em nossas unidades de atendimento e no site neoenergiacoelba.com.br

DATA DE VENCIMENTO
02/03/2022

TOTAL A PAGAR (R\$)
1.775,50

DATA DA EMISSÃO DA NOTA FISCAL
27/01/2022

DATA DA APRESENTAÇÃO
05/02/2022

NÚMERO DA NOTA FISCAL
584638707

CONTA CONTRATO
0210102620

Nº DO CLIENTE
1001729979

Nº DA INSTALAÇÃO
6035479

CLASSIFICAÇÃO

B3 PODER PUBLICO - ESTADUAL OU DISTRITAL
Conv. Monômia - Trifásico

RESERVADO AO FISCO

935A.670E.EC9B.A4A7.BB66.3AE4.23E4.9FE4

DESCRIÇÃO DA NOTA FISCAL

	QUANTIDADE	PREÇO(R\$)	VALOR(R\$)
Consumo Ativo(kWh)-TUSD	1.831,0000000	0,42350408	775,43
Consumo Ativo(kWh)-TE	1.831,0000000	0,24147825	442,14
Acréscimo Bandeira AMARELA			279,05
Contrib. Ilum. Pública Municipal			278,88

TOTAL DA FATURA **1.775,50**

INFORMAÇÕES DE TRIBUTOS

ICMS		PIS		COFINS	
BASE DE CÁLCULO	%	BASE DE CÁLCULO	%	BASE DE CÁLCULO	%
		1.496,62	1,22	18,25	
				1.496,62	5,61
					83,96

Tarifas Aplicadas	
Consumo Ativo(kWh)-TUSD	0,39458000
Consumo Ativo(kWh)-TE	0,22499000

HISTÓRICO DO CONSUMO

	kWh
JAN 22	1831
DEZ 21	2691
NOV 21	1952
OUT 21	1988
SET 21	1444
AGO 21	1180
JUL 21	857
JUN 21	1058
MAI 21	1015
ABR 21	1487
MAR 21	1791
FEV 21	1719
JAN 21	2391

COMPOSIÇÃO DO CONSUMO

Geração de Energia	R\$ 613,25	40,98%
Transmissão	R\$ 95,80	6,40%
Distribuição (Coelba)	R\$ 472,15	31,55%
Perdas de Energia	R\$ 93,29	6,23%
Encargos Setoriais	R\$ 119,92	8,01%
Tributos	R\$ 102,21	6,83%
Total	R\$ 1.496,62	100%

DEMONSTRATIVO DE CONSUMO DESTA NOTA FISCAL

NÚMERO DO MEDIDOR	TIPO DA FUNÇÃO	ANTERIOR		ATUAL		Nº DIAS	CONSTANTE	AJUSTE	CONSUMO (kWh)
		DATA	LEITURA	DATA	LEITURA				
1185924870	CAT	15/12/2021	22.070,00	14/01/2022	23.901,00	30	1,00000		1.831,00

DATA PREVISTA DA PRÓXIMA LEITURA: 11/02/2022

DURAÇÃO E FREQUÊNCIA DAS INTERRUPÇÕES

DESCRIÇÃO	CONJUNTO	VALOR APURADO	LIMITE MENSAL	LIMITE TRIM.	LIMITE ANUAL
DIC-Nº de horas sem Energia	CIA I	nov/2021			
FIC-Nº de vezes sem Energia		0,0000	4,95	9,91	19,82
DMIC-Duração máxima de interrupção contínua		0,0000	3,11	6,22	12,45
DICRI-Duração de Interrupção em dia crítico		0,0000	2,77	0,00	0,00
		Limite DICRI: 12,22			
EUSD-Valor do Encargo de uso do sistema de distribuição = R\$ 722,47					
Todo Consumidor pode solicitar a apuração dos indicadores DIC, FIC, DMIC e DICRI a qualquer tempo.					

INFORMAÇÕES IMPORTANTES

Na data da leitura a bandeira em vigor é a Escassez Hídrica de R\$ 142/MWh, conforme Res. CREG 03/2021. O cliente é compensado quando há violação na continuidade individual ou do nível de tensão de fornecimento. Isenção do ICMS conforme Art.22, III do RICMS-Ba. Pagto. em atraso gera multa 2%(Res414/ANEEL), Juros 1%a.m(Lei 10.438/02) e atualização monetária no próx. mês. O Cliente é compensado quando há descumprimento do prazo definido para os padrões de atendimento comercial. Esta Nota Fiscal faz parte do Doc. Pgto. nº 610047275782 da Conta Contrato Coletiva nº 6310000017. Regras para cobrança da contribuição para o custeio do serviço de iluminação pública (COSIP) estão à disposição no site www.neoenergiacoelba.com.br/Poder Público/Contribuição de Iluminação Pública. Informações Suplementares disponíveis no site www.neoenergiacoelba.com.br, Agência Virtual ou Lojas de Atendimento. A Iluminação Pública é de responsabilidade da Prefeitura.

NÍVEIS DE TENSÃO

TENSÃO NOMINAL (V)	LIMITE DE VARIAÇÃO(V)	
	MÍNIMO	MÁXIMO
127 220	117 202	133 231

AUTENTICAÇÃO MECÂNICA

DESTAQUE AQUI

CONTA CONTRATO 0210102620	MÊS/ANO 01/2022	TOTAL A PAGAR(R\$) 1.775,50	VENCIMENTO 02/03/2022
-------------------------------------	---------------------------	---------------------------------------	---------------------------------

838300000179 755000300006 210102620105 115160233733



TALÃO DE PAGAMENTO

Evite dobrar, perfurar ou rasurar.
Este canhoto será usado
em leitora ótica.

AUTENTICAÇÃO MECÂNICA

COMPANHIA DE ELETRICIDADE
DO ESTADO DA BAHIA
AV. EDGARD SANTOS, 300,
CABULA VI, SALVADOR, BAHIA
CEP 41181-900
CNPJ 15.139.629/0001-94
INSCRIÇÃO ESTADUAL 00478696NO



NEOENERGIA
COELBA

Tarifa Social de Energia Elétrica - Lei 10.438, de 26/04/02
TELEATENDIMENTO: 116 ou 0800 276 0116
(Ligação gratuita de telefones fixos e móveis)
Atendimento ao deficiente auditivo ou de fala: 0800 701 0155
Ouvidoria: 0800 071 7676 | SMS Falta de energia: 28116
Agência Nacional de Energia Elétrica - ANEEL 167
(Ligação gratuita de telefones fixos e móveis)
neoenergiaoelba.com.br

DADOS DO CLIENTE

MINISTÉRIO PÚBLICO DA BAHIA
MINISTÉRIO PÚBLICO
CNPJ: 04.142.491/0001-66

DATA DE VENCIMENTO**02/03/2022****TOTAL A PAGAR (R\$)****329,24****DATA DA EMISSÃO DA NOTA FISCAL****27/01/2022****DATA DA APRESENTAÇÃO****05/02/2022****NÚMERO DA NOTA FISCAL****584638709****CONTA CONTRATO****0218272983****Nº DO CLIENTE**

1001729979

Nº DA INSTALAÇÃO

4054547

ENDEREÇO DA UNIDADE CONSUMIDORA

RUA GOIÁS 272

SAO FRANCISCO/RUY BARBOSA

46800-000 RUY BARBOSA BA

As condições gerais de fornecimento (Resolução ANEEL 414/2010), tarifas, produtos, serviços prestados e tributos se encontram à disposição, para consulta em nossas unidades de atendimento e no site neoenergiaoelba.com.br

CLASSIFICAÇÃO

B3 PODER PÚBLICO - ESTADUAL OU DISTRITAL
Conv. Monômica - Trifásico

RESERVADO AO FISCO

A824.A4E1.BEE7.18B8.DEF2.137F.6C12.6433

DESCRIÇÃO DA NOTA FISCAL

	QUANTIDADE	PREÇO(R\$)	VALOR(R\$)
Consumo Ativo(kWh)-TUSD	458,0000000	0,42348829	193,95
Consumo Ativo(kWh)-TE	458,0000000	0,24145288	110,58
Acréscimo Bandeira AMARELA			69,79
Compensação DICRI 11/21			45,08-

TOTAL DA FATURA**329,24****INFORMAÇÕES DE TRIBUTOS**

ICMS		PIS		COFINS	
BASE DE CÁLCULO	%	BASE DE CÁLCULO	%	BASE DE CÁLCULO	%
		374,32	1,22	4,56	
				374,32	5,61
					21,00

Tarifas Aplicadas

Consumo Ativo(kWh)-TUSD	0,39458000
Consumo Ativo(kWh)-TE	0,22499000

HISTÓRICO DO CONSUMO

	kWh
JAN 22	458
DEZ 21	677
NOV 21	640
OUT 21	754
SET 21	531
AGO 21	254
JUL 21	257
JUN 21	388
MAI 21	460
ABR 21	578
MAR 21	594
FEV 21	614
JAN 21	510

COMPOSIÇÃO DO CONSUMO

Geração de Energia	R\$ 153,39	40,98%
Transmissão	R\$ 23,96	6,40%
Distribuição (Coelba)	R\$ 118,09	31,55%
Perdas de Energia	R\$ 23,33	6,23%
Encargos Setoriais	R\$ 29,99	8,01%
Tributos	R\$ 25,56	6,83%
Total	R\$ 374,32	100%

DEMONSTRATIVO DE CONSUMO DESTA NOTA FISCAL

NÚMERO DO MEDIDOR	TIPO DA FUNÇÃO	ANTERIOR		ATUAL		Nº DIAS	CONSTANTE	AJUSTE	CONSUMO (kWh)
		DATA	LEITURA	DATA	LEITURA				
60968977	CAT	23/12/2021	70.760,00	21/01/2022	71.218,00	29	1,00000		458,00

DATA PREVISTA DA PRÓXIMA LEITURA: 18/02/2022

DURAÇÃO E FREQUÊNCIA DAS INTERRUPÇÕES

DESCRIÇÃO	CONJUNTO	VALOR APURADO	LIMITE MENSAL	LIMITE TRIM.	LIMITE ANUAL
DIC-Nº de horas sem Energia	SAO MIGUEL	nov/2021			
FIC-Nº de vezes sem Energia		0,4661	6,27	12,54	25,08
DMIC-Duração máxima de interrupção contínua		1,0000	3,30	6,60	13,20
		0,4661	3,71	0,00	0,00
DICRI-Duração de Interrupção em dia crítico		Limite DICRI: 12,22			
EUSD-Valor do Encargo de uso do sistema de distribuição = R\$ 180,71					
Todo Consumidor pode solicitar a apuração dos indicadores DIC, FIC, DMIC e DICRI a qualquer tempo.					

INFORMAÇÕES IMPORTANTES

Na data da leitura a bandeira em vigor é a Escassez Hídrica de R\$ 142/MWh, conforme Res. CREG 03/2021. O cliente é compensado quando há violação na continuidade individual ou do nível de tensão de fornecimento. Isenção do ICMS conforme Art.22, III do RICMS-Ba. Pagto. em atraso gera multa 2%(Res414/ANEEL), Juros 1%a.m(Lei 10.438/02) e atualização monetária no próx. mês. O Cliente é compensado quando há descumprimento do prazo definido para os padrões de atendimento comercial. Esta Nota Fiscal faz parte do Doc. Pgto. nº 610047275782 da Conta Contrato Coletiva nº 6310000017. Regras para cobrança da contribuição para o custeio do serviço de iluminação pública (COSIP) estão à disposição no site www.neoenergiaoelba.com.br/Poder Público/Contribuição de Iluminação Pública. Informações Suplementares disponíveis no site www.neoenergiaoelba.com.br, Agência Virtual ou Lojas de Atendimento. A Iluminação Pública é de responsabilidade da Prefeitura.

NÍVEIS DE TENSÃO

TENSÃO NOMINAL (V)	LIMITE DE VARIAÇÃO(V)	
	MÍNIMO	MÁXIMO
220 380	202 350	231 399

AUTENTICAÇÃO MECÂNICA**DESTAQUE AQUI**

CONTA CONTRATO 0218272983	MÊS/ANO 01/2022	TOTAL A PAGAR(R\$) 329,24	VENCIMENTO 02/03/2022
-------------------------------------	---------------------------	-------------------------------------	---------------------------------

838900000030 292400300006 218272983107 115160233938

**TALÃO DE PAGAMENTO**

Evite dobrar, perfurar ou rasurar.
Este canhoto será usado
em leitora ótica.

AUTENTICAÇÃO MECÂNICA

A 27-1-2022 14:05:00 - 20-01-2022 14:05:00 - 20-01-2022 14:05:00

**COMPANHIA DE ELETRICIDADE
DO ESTADO DA BAHIA**

AV. EDGARD SANTOS, 300,
CABULA VI, SALVADOR, BAHIA
CEP 41181-900
CNPJ 15.139.629/0001-94
INSCRIÇÃO ESTADUAL 00478696NO



NEOENERGIA
COELBA

TELEATENDIMENTO: Emergencial 116 | Comercial 0800 284 8080
(Ligação gratuita de telefones fixos e móveis)
Atendimento ao deficiente auditivo ou de fala: 0800 701 0155
Ouvidoria: 0800 071 7676 | SMS Falta de energia: 28116
Agência Nacional de Energia Elétrica - ANEEL 167
(Ligação gratuita de telefones fixos e móveis)
Site de serviços: www.clientescorporativos.neoenergiacoelba.com.br
neoenergiacoelba.com.br

NOTA FISCAL | FATURA | CONTA DE ENERGIA ELÉTRICA
DADOS DO CLIENTE

MINISTERIO PUBLICO DA BAHIA

CNPJ: 04.142.491/0001-66

ENDEREÇO

AV JOANA ANGELICA 1102

NAZARE/SALVADOR
40050-000 SALVADOR BA

DATA DE VENCIMENTO

02/03/2022

TOTAL A PAGAR (R\$)

4.446,34

DATA DA EMISSÃO DA NOTA FISCAL

27/01/2022

DATA DA APRESENTAÇÃO

05/02/2022

NÚMERO DA NOTA FISCAL

584638710

CONTA CONTRATO

0220439194

Nº DO CLIENTE

1001729979

Nº DA INSTALAÇÃO

5296470

CLASSIFICAÇÃO
A4 Horo-sazonal Verde
PODER PÚBLICO - ESTADUAL OU DISTRITAL

RESERVADO AO FISCO
B172.B50D.7E25.E484.9331.905F.DE7D.2CF6

DESCRIÇÃO DA NOTA FISCAL E INFORMAÇÕES IMPORTANTES

DESCRIÇÃO	QUANTIDADE	PREÇO(R\$)	VALOR(R\$)
Demanda Ativa(kW)	33,0000000	35,09696969	1.158,19
Demanda Reativa Excedente.(kVAR)	0,0000000	35,09713427	0,00
Consumo Ativo Na Ponta(kWh)-TUSD	389,6600000	2,23181926	869,65
Consumo Ativo Fora de Ponta(kWh)-TUSD	4.286,5500000	0,06628345	284,12
BANDEIRA AMARELA			
Consumo Ativo Na Ponta(kWh)-TE	389,6600000	0,52727008	205,45
Consumo Ativo Fora Ponta(kWh)-TE	4.286,5500000	0,38176224	1.636,44
Consumo Reativo Exc. Na Ponta(kVARh)	0,0000000	0,24148331	0,00
Consumo Reativo Exc. Fora Ponta(kVARh)	4,9200000	0,23921764	1,17
Contrib. Ilum. Pública Municipal			291,32

TOTAL DA FATURA

4.446,34

TARIFAS APLICADAS

Demanda Ativa(kW)	32,70000000
Demanda Reativa Excedente.(kVAR)	32,70000000
Consumo Ativo Na Ponta(kWh)-TUSD	2,07943000
Consumo Ativo Fora de Ponta(kWh)-TUSD	0,06176000
Consumo Ativo Na Ponta(kWh)-TE-AMARELA	0,49129000
Consumo Ativo Fora Ponta(kWh)-TE-AMARELA	0,35569000
Consumo Reativo Exc. Na Ponta(kVARh)	0,22499000
Consumo Reativo Exc. Fora Ponta(kVARh)	0,22499000

INFORMAÇÕES DE TRIBUTOS

ICMS			PIS		COFINS		
BASE DE CÁLCULO	%	VALOR DO IMPOSTO	BASE DE CÁLCULO PIS/COFINS	%	VALOR DO IMPOSTO	%	VALOR DO IMPOSTO
			4.155,02	1,22	50,69	5,61	233,10

GRÁFICOS

Consumo Ativo na Ponta em kWh

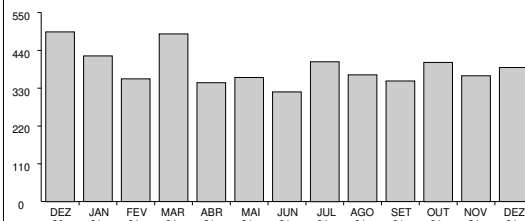

Consumo Ativo Fora da Ponta em kWh

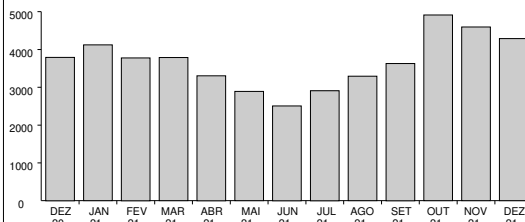

Demanda (Medida x Contratada) em kW

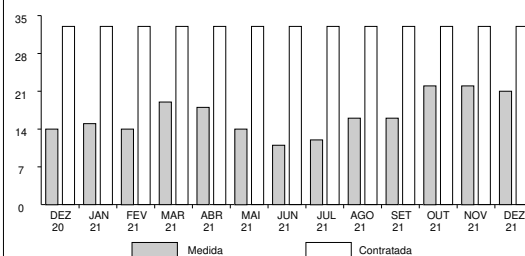

**COMPANHIA DE ELETRICIDADE
DO ESTADO DA BAHIA**

AV. EDGARD SANTOS, 300,
CABULA VI, SALVADOR, BAHIA
CEP 41181-900
CNPJ 15.139.629/0001-94
INSCRIÇÃO ESTADUAL 00478696NO



NEOENERGIA
COELBA

TELEATENDIMENTO: Emergencial 116 | Comercial 0800 284 8080
(Ligação gratuita de telefones fixos e móveis)
Atendimento ao deficiente auditivo ou de fala: 0800 701 0155
Ouvidoria: 0800 071 7676 | SMS Falta de energia: 28116
Agência Nacional de Energia Elétrica - ANEEL 167
(Ligação gratuita de telefones fixos e móveis)
Site de serviços: www.clientescorporativos.neoenergiacoelba.com.br
neoenergiacoelba.com.br

NOTA FISCAL | FATURA | CONTA DE ENERGIA ELÉTRICA
DADOS DO CLIENTE

MINISTERIO PUBLICO DA BAHIA
CNPJ: 04.142.491/0001-66

DATA DE VENCIMENTO

02/03/2022

TOTAL A PAGAR (R\$)

4.446,34

DATA DA EMISSÃO DA NOTA FISCAL

27/01/2022

DATA DA APRESENTAÇÃO

05/02/2022

NÚMERO DA NOTA FISCAL

584638710

CONTA CONTRATO

0220439194

Nº DO CLIENTE

1001729979

Nº DA INSTALAÇÃO

5296470

CLASSIFICAÇÃO
A4 Horo-sazonal Verde
PODER PUBLICO - ESTADUAL OU DISTRITAL

DEMONSTRATIVO DE CONSUMO DESTA NOTA FISCAL

DESCRIÇÃO DA FUNÇÃO	LEITURA		CONSTANTE	AJUSTE	CONSUMO / DEMANDA
	DE	ATÉ			
Nº medidor - 80910193 / Ciclo - 30/11/2021 a 31/12/2021 / Dias - 31					
Data	301121	311221			
Hora	235900	235900			
Consumo Ativo Na Ponta	110.456,00	142.136,00	0,01200		380,1600000
Consumo Ativo Fora de Ponta	684.513,00	687.998,00	1,20000		4.182,0000000
Demanda Máxima Na Ponta	0,00	245,00	0,04800		11,7600000
Demanda Máxima Fora de Ponta	0,00	422,00	0,04800		20,2600000
Consumo Reativo Na Ponta	579.529,00	587.425,00	0,01200		94,7500000
Consumo Reativo Fora de Ponta	162.740,00	163.608,00	1,20000		1.041,6000000
Consumo Reativo Excedente Na Ponta	521,00	521,00	0,01200		0,0000000
Consumo Reativo Excedente Fora de Ponta	935,00	939,00	1,20000		4,8000000
Demanda Máxima Corrigida Na Ponta	0,00	797,00	0,01200		9,5600000
Demanda Máxima Corrigida Fora de Ponta	0,00	1.549,00	0,01200		18,5900000

DADOS COMPLEMENTARES
Fator de Carga

Na Ponta: 0,47 Fora de Ponta: 0,31

Acrescentar aos Consumos/Demandas Medidos a Perda de Transformação de: 2,50%

VALORES CONTRATADOS

Demanda: 33.00

MÊS REFERÊNCIA DO FATURAMENTO: 12/2021 DATA PREVISTA PARA A PRÓXIMA LEITURA 31/01/2022

COMPANHIA DE ELETRICIDADE
DO ESTADO DA BAHIAAV. EDGARD SANTOS, 300,
CABULA VI, SALVADOR, BAHIA
CEP 41181-900
CNPJ 15.139.629/0001-94
INSCRIÇÃO ESTADUAL 00478696NONEOENERGIA
COELBATELEATENDIMENTO: Emergencial 116 | Comercial 0800 284 8080
(Ligação gratuita de telefones fixos e móveis)
Atendimento ao deficiente auditivo ou de fala: 0800 701 0155
Ouvidoria: 0800 071 7676 | SMS Falta de energia: 28116
Agência Nacional de Energia Elétrica - ANEEL 167
(Ligação gratuita de telefones fixos e móveis)
Site de serviços: www.clientescorporativos.neoenergiaoelba.com.br
neoenergiaoelba.com.br

NOTA FISCAL | FATURA | CONTA DE ENERGIA ELÉTRICA

DADOS DO CLIENTE

MINISTERIO PUBLICO DA BAHIA
CNPJ: 04.142.491/0001-66

DATA DE VENCIMENTO

02/03/2022

TOTAL A PAGAR (R\$)

4.446,34

DATA DA EMISSÃO DA NOTA FISCAL

27/01/2022

DATA DA APRESENTAÇÃO

05/02/2022

NÚMERO DA NOTA FISCAL

584638710

CONTA CONTRATO

0220439194

Nº DO CLIENTE

1001729979

Nº DA INSTALAÇÃO

5296470

CLASSIFICAÇÃO
A4 Horo-sazonal Verde
PODER PUBLICO - ESTADUAL OU DISTRITAL

As condições gerais de fornecimento (Resolução ANEEL 414/2010), tarifas, produtos, serviços prestados e tributos se encontram à disposição, para consulta em nossas unidades de atendimento e no site www.coelba.com.br.

INFORMAÇÕES SOBRE A NOTA FISCAL

Na data da leitura a bandeira em vigor é a Escassez Hídrica de R\$ 142/MWh, conforme Res. CREG 03/2021.

Excluído Programa Redução Consumo.

O cliente é compensado quando há violação na continuidade individual ou do nível de tensão de fornecimento.

Isenção do ICMS conforme Art.22, III do RICMS-Ba.

O Cliente é compensado quando há descumprimento do prazo definido para os padrões de atendimento comercial.

Acréscimos legais serão aplicados sobre a COSIP paga em atraso, conforme Legislação Municipal.

Esta Nota Fiscal faz parte do Doc. Pgto. nº 610047275782 da Conta Contrato Coletiva nº 6310000017.

Regras para cobrança da contribuição para o custeio do serviço de iluminação pública (COSIP) estão à disposição no site
www.neoenergiaoelba.com.br/Poder Público/Contribuição de Iluminação Pública.

DURAÇÃO E FREQUÊNCIA DAS INTERRUPÇÕES

DESCRIÇÃO	CONJUNTO	VALOR APURADO	LIMITE MENSAL	LIMITE TRIMESTRAL	LIMITE ANUAL
DIC - Nº. de horas sem Energia		out/2021	3,57	7,15	14,30
FIC - Nº. de vezes sem Energia		1,5714	2,06	4,13	8,27
DMIC - Duração máxima de interrupção contínua		1,0000	2,54	0,00	0,00
DICRI - Duração de Interrupção em dia crítico		1,5714			
		Limite DICRI: 9,77			

EUSD - Valor do Encargo de Uso do Sistema de Distribuição = R\$ 2.154,10

NÍVEIS DE TENSÃO

TENSÃO NOMINAL (V)	LIMITE DE VARIAÇÃO(V)	
	MÍNIMO	MÁXIMO
11900	11067	12495

Todo consumidor pode solicitar a apuração dos indicadores DIC, FIC, DMIC e DICRI a qualquer tempo.

Comprovante do Cliente

Autenticação Mecânica

Destaque aqui

BANCO DO BRASIL S/A 001	Vencimento 02/03/2022	Agência/Cód. Benefici	Espécie	Quantidade	Valor do Documento 4.446,34	AIDF Nº 17590000262009 - PAIDF Nº 932.979 PARECER/GECOT - 367/98, 929/00 e 9876/04 (-)Desconto/Abatimento
-------------------------	--------------------------	-----------------------	---------	------------	--------------------------------	---

(-)Outras Deduções (+)Mora/Multa p/ dia de atraso (+)Outros Acréscimos

Ficha do Caixa

Autenticação Mecânica

Nosso Número
28092650179245311
Nº do Documento
285336599
(=)Valor Cobrado
4.446,34

Destaque aqui

BANCO DO BRASIL S/A |001-9| 00190.00009 02809.265016 79245.311174 1 89120000444634

Local do Pagamento

PAGÁVEL EM QUALQUER REDE BANCÁRIA

Vencimento

02/03/2022

Beneficiário

COMPANHIA DE ELETRICIDADE DO ESTADO DA BAHIA

Agência/Cód. Beneficiário

3064-3/150321-9

Data Documento 27/01/2022	Nº do Documento 285336599	Espécie	Aceite N	Data do Processamento 27/01/2022	Nosso Número 28092650179245311
------------------------------	------------------------------	---------	-------------	-------------------------------------	-----------------------------------

Uso Banco	Carteira 17	Moeda R\$	Quantidade x	Valor	(=)Valor do Documento 4.446,34
-----------	----------------	--------------	-----------------	-------	-----------------------------------

Instruções

(-)Desconto/Abatimento

- 1-Multa por atraso de pagamento: 2% a ser cobrada na próxima fatura, resolução 414/2010/ANEEL.
- 2-Juros por atraso no pagamento: 1% a.m. a ser cobrado na próxima fatura, resolução 414/2010/ANEEL.
- 3-Atualização Monetária - sobre IGPM - Res. 414/ANEEL de 09/09/10 a ser cobrado na próx. fatura.
- 4-Pagável nos canais de recebimento da rede bancária.
- 5-Usar a opção "TÍTULOS" para pagamento em caixas eletrônicos ou internet.

(-)Outras Deduções

(+Mora/Multa p/ dia de atraso

(+Outros Acréscimos

(=)Valor Cobrado

4.446,34

AIDF Nº 17590000262009 - PAIDF Nº 932.979
PARECER/GECOT - 367/98, 929/00 e 9876/04

Pagador

MINISTERIO PUBLICO DA BAHIA
04.142.491/0001-66

220439194

Sacador/Avalista

Ficha de Compensação

Autenticação Mecânica



COMPANHIA DE ELETRICIDADE
DO ESTADO DA BAHIA
AV. EDGARD SANTOS, 300,
CABULA VI, SALVADOR, BAHIA
CEP 41181-900
CNPJ 15.139.629/0001-94
INSCRIÇÃO ESTADUAL 00478696NO



NEOENERGIA
COELBA

Tarifa Social de Energia Elétrica - Lei 10.438, de 26/04/02
TELEATENDIMENTO: 116 ou 0800 276 0116
(Ligação gratuita de telefones fixos e móveis)
Atendimento ao deficiente auditivo ou de fala: 0800 701 0155
Ouvidoria: 0800 071 7676 | SMS Falta de energia: 28116
Agência Nacional de Energia Elétrica - ANEEL 167
(Ligação gratuita de telefones fixos e móveis)
neoenergiaoelba.com.br

DADOS DO CLIENTE

MINISTERIO PUBLICO DA BAHIA

CNPJ: 04.142.491/0001-66

DATA DE VENCIMENTO
02/03/2022

TOTAL A PAGAR (R\$)
419,56

DATA DA EMISSÃO DA NOTA FISCAL
27/01/2022

DATA DA APRESENTAÇÃO
05/02/2022

NÚMERO DA NOTA FISCAL
584638711

CONTA CONTRATO
0220912612

Nº DO CLIENTE
1001729979

Nº DA INSTALAÇÃO
1991897

CLASSIFICAÇÃO

B3 PODER PUBLICO - ESTADUAL OU DISTRITAL
Conv. Monômia - Bifásico

RESERVADO AO FISCO

6066.47EA.7B1A.F4AA.6C98.2FFC.F444.966A

DESCRIÇÃO DA NOTA FISCAL

	QUANTIDADE	PREÇO(R\$)	VALOR(R\$)
Consumo Ativo(kWh)-TUSD	426,00000000	0,42350018	180,41
Consumo Ativo(kWh)-TE	426,00000000	0,24146887	102,86
Acréscimo Bandeira AMARELA			64,92
Contrib. Ilum. Pública Municipal			71,37

TOTAL DA FATURA 419,56

INFORMAÇÕES DE TRIBUTOS

ICMS		PIS		COFINS	
BASE DE CALCULO	%	BASE DE CALCULO	%	BASE DE CALCULO	%
		348,19	1,22	348,19	5,61

Tarifas Aplicadas	
Consumo Ativo(kWh)-TUSD	0,39458000
Consumo Ativo(kWh)-TE	0,22499000

HISTÓRICO DO CONSUMO

	kWh
JAN 22	426
DEZ 21	696
NOV 21	737
OUT 21	656
SET 21	507
AGO 21	513
JUL 21	275
JUN 21	311
MAI 21	204
ABR 21	244
MAR 21	309
FEV 21	299
JAN 21	284

COMPOSIÇÃO DO CONSUMO

Geração de Energia	R\$ 142,68	40,98%
Transmissão	R\$ 22,29	6,40%
Distribuição (Coelba)	R\$ 109,85	31,55%
Perdas de Energia	R\$ 21,70	6,23%
Encargos Setoriais	R\$ 27,90	8,01%
Tributos	R\$ 23,77	6,83%
Total	R\$ 348,19	100%

DEMONSTRATIVO DE CONSUMO DESTA NOTA FISCAL

NÚMERO DO MEDIDOR	TIPO DA FUNÇÃO	ANTERIOR		ATUAL		Nº DIAS	CONSTANTE	AJUSTE	CONSUMO (kWh)
		DATA	LEITURA	DATA	LEITURA				
982637082	CAT	03/12/2021	87.677,00	04/01/2022	88.103,00	32	1,00000		426,00

DATA PREVISTA DA PRÓXIMA LEITURA: 03/02/2022

DURAÇÃO E FREQUÊNCIA DAS INTERRUPTÕES

DESCRIÇÃO	CONJUNTO	VALOR APURADO	LIMITE MENSAL	LIMITE TRIM.	LIMITE ANUAL
DIC-Nº de horas sem Energia	PARATINGA	nov/2021			
FIC-Nº de vezes sem Energia		0,0000	6,03	12,06	24,12
DMIC-Duração máxima de interrupção contínua		0,0000	3,30	6,60	13,20
DICRI-Duração de Interrupção em dia crítico		0,0000	3,54	0,00	0,00
		Limite DICRI: 12,22			
EUSD-Valor do Encargo de uso do sistema de distribuição = R\$ 168,09					
Todo Consumidor pode solicitar a apuração dos indicadores DIC, FIC, DMIC e DICRI a qualquer tempo.					

INFORMAÇÕES IMPORTANTES

Na data da leitura a bandeira em vigor é a Escassez Hídrica de R\$ 142/MWh, conforme Res. CREG 03/2021. O cliente é compensado quando há violação na continuidade individual ou do nível de tensão de fornecimento. Isenção do ICMS conforme Art.22, III do RICMS-Ba. Pagto. em atraso gera multa 2%(Res414/ANEEL), Juros 1%a.m(Lei 10.438/02) e atualização monetária no próx. mês O Cliente é compensado quando há descumprimento do prazo definido para os padrões de atendimento comercial. Esta Nota Fiscal faz parte do Doc. Pgto. nº 610047275782 da Conta Contrato Coletiva nº 6310000017. Regras para cobrança da contribuição para o custeio do serviço de iluminação pública (COSIP) estão à disposição no site www.neoenergiaoelba.com.br/Poder Público/Contribuição de Iluminação Pública. Informações Suplementares disponíveis no site www.neoenergiaoelba.com.br, Agência Virtual ou Lojas de Atendimento. A Iluminação Pública é de responsabilidade da Prefeitura.

NÍVEIS DE TENSÃO

TENSÃO NOMINAL (V)	LIMITE DE VARIAÇÃO(V)	
	MÍNIMO	MÁXIMO
220 380	202 348	231 396

AUTENTICAÇÃO MECÂNICA

DESTAQUE AQUI

CONTA CONTRATO 0220912612	MÊS/ANO 01/2022	TOTAL A PAGAR(R\$) 419,56	VENCIMENTO 02/03/2022
------------------------------	--------------------	------------------------------	--------------------------

838800000046 195600300008 220912612107 115160234039



TALÃO DE PAGAMENTO

Evite dobrar, perfurar ou rasurar.
Este canhoto será usado
em leitora ótica.

AUTENTICAÇÃO MECÂNICA

COMPANHIA DE ELETRICIDADE
DO ESTADO DA BAHIA
AV. EDGARD SANTOS, 300,
CABULA VI, SALVADOR, BAHIA
CEP 41181-900
CNPJ 15.139.629/0001-94
INSCRIÇÃO ESTADUAL 00478696NO



NEOENERGIA
COELBA

Tarifa Social de Energia Elétrica - Lei 10.438, de 26/04/02
TELEATENDIMENTO: 116 ou 0800 276 0116
(Ligação gratuita de telefones fixos e móveis)
Atendimento ao deficiente auditivo ou de fala: 0800 701 0155
Ouvidoria: 0800 071 7676 | SMS Falta de energia: 28116
Agência Nacional de Energia Elétrica - ANEEL 167
(Ligação gratuita de telefones fixos e móveis)
neoenergiacoelba.com.br

DADOS DO CLIENTE

MINISTERIO PUBLICO DA BAHIA

CNPJ: 04.142.491/0001-66

DATA DE VENCIMENTO
02/03/2022

TOTAL A PAGAR (R\$)
542,33

DATA DA EMISSÃO DA NOTA FISCAL
27/01/2022

DATA DA APRESENTAÇÃO
05/02/2022

NÚMERO DA NOTA FISCAL
584638712

CONTA CONTRATO
0227533854

Nº DO CLIENTE
1001729979

Nº DA INSTALAÇÃO
3259086

CLASSIFICAÇÃO

B3 PODER PUBLICO - ESTADUAL OU DISTRITAL
Conv. Monômia - Trifásico

RESERVADO AO FISCO

13D7.7375.952E.B9B2.1048.23EE.2FF1.4E9B

DESCRIÇÃO DA NOTA FISCAL

	QUANTIDADE	PREÇO(R\$)	VALOR(R\$)
Consumo Ativo(kWh)-TUSD	607,0000000	0,42349268	257,06
Consumo Ativo(kWh)-TE	607,0000000	0,24146446	146,56
Acréscimo Bandeira AMARELA			92,49
Contrib. Ilum. Pública Municipal			46,22

TOTAL DA FATURA **542,33**

INFORMAÇÕES DE TRIBUTOS

ICMS		PIS		COFINS	
BASE DE CALCULO	%	BASE DE CALCULO	%	BASE DE CALCULO	%
		496,11	1,22	496,11	5,61
			6,05		27,83

Tarifas Aplicadas	
Consumo Ativo(kWh)-TUSD	0,39458000
Consumo Ativo(kWh)-TE	0,22499000

HISTÓRICO DO CONSUMO

	kWh
JAN 22	607
DEZ 21	806
NOV 21	495
OUT 21	461
SET 21	301
AGO 21	214
JUL 21	180
JUN 21	205
MAI 21	100
ABR 21	406
MAR 21	300
FEV 21	510
JAN 21	325

COMPOSIÇÃO DO CONSUMO

Geração de Energia	R\$ 203,29	40,98%
Transmissão	R\$ 31,76	6,40%
Distribuição (Coelba)	R\$ 156,51	31,55%
Perdas de Energia	R\$ 30,92	6,23%
Encargos Setoriais	R\$ 39,75	8,01%
Tributos	R\$ 33,88	6,83%
Total	R\$ 496,11	100%

DEMONSTRATIVO DE CONSUMO DESTA NOTA FISCAL

NÚMERO DO MEDIDOR	TIPO DA FUNÇÃO	ANTERIOR		ATUAL		Nº DIAS	CONSTANTE	AJUSTE	CONSUMO (kWh)
		DATA	LEITURA	DATA	LEITURA				
51359410	CAT	17/12/2021	31.497,00	17/01/2022	32.104,00	31	1,00000		607,00

DATA PREVISTA DA PRÓXIMA LEITURA: 14/02/2022

DURAÇÃO E FREQUÊNCIA DAS INTERRUPÇÕES

DESCRIÇÃO	CONJUNTO	VALOR APURADO	LIMITE MENSAL	LIMITE TRIM.	LIMITE ANUAL
DIC-Nº de horas sem Energia	CAMACARI I	nov/2021			
FIC-Nº de vezes sem Energia		0,2631	4,95	9,91	19,82
DMIC-Duração máxima de interrupção contínua		2,0000	3,11	6,22	12,45
		0,1936	2,77	0,00	0,00
DICRI-Duração de Interrupção em dia crítico		Limite DICRI: 12,22			
EUSD-Valor do Encargo de uso do sistema de distribuição = R\$ 239,51					
Todo Consumidor pode solicitar a apuração dos indicadores DIC, FIC, DMIC e DICRI a qualquer tempo.					

INFORMAÇÕES IMPORTANTES

Na data da leitura a bandeira em vigor é a Escassez Hídrica de R\$ 142/MWh, conforme Res. CREG 03/2021. O cliente é compensado quando há violação na continuidade individual ou do nível de tensão de fornecimento. Isenção do ICMS conforme Art.22, III do RICMS-Ba. Pagto. em atraso gera multa 2%(Res414/ANEEL), Juros 1%a.m(Lei 10.438/02) e atualização monetária no próx. mês O Cliente é compensado quando há descumprimento do prazo definido para os padrões de atendimento comercial. Esta Nota Fiscal faz parte do Doc. Pgto. nº 610047275782 da Conta Contrato Coletiva nº 6310000017. Regras para cobrança da contribuição para o custeio do serviço de iluminação pública (COSIP) estão à disposição no site www.neoenergiacoelba.com.br/Poder Público/Contribuição de Iluminação Pública. Informações Suplementares disponíveis no site www.neoenergiacoelba.com.br, Agência Virtual ou Lojas de Atendimento. A Iluminação Pública é de responsabilidade da Prefeitura.

NÍVEIS DE TENSÃO

TENSÃO NOMINAL (V)	LIMITE DE VARIAÇÃO(V)	
	MÍNIMO	MÁXIMO
127 220	117 202	133 231

AUTENTICAÇÃO MECÂNICA

DESTAQUE AQUI

CONTA CONTRATO 0227533854	MÊS/ANO 01/2022	TOTAL A PAGAR(R\$) 542,33	VENCIMENTO 02/03/2022
-------------------------------------	---------------------------	-------------------------------------	---------------------------------

838500000059 423300300004 227533854100 115160234136



TALÃO DE PAGAMENTO

Evite dobrar, perfurar ou rasurar.
Este canhoto será usado
em leitora ótica.

AUTENTICAÇÃO MECÂNICA

COMPANHIA DE ELETRICIDADE
DO ESTADO DA BAHIA
AV. EDGARD SANTOS, 300,
CABULA VI, SALVADOR, BAHIA
CEP 41181-900
CNPJ 15.139.629/0001-94
INSCRIÇÃO ESTADUAL 00478696NO



NEOENERGIA
COELBA

Tarifa Social de Energia Elétrica - Lei 10.438, de 26/04/02
TELEATENDIMENTO: 116 ou 0800 276 0116
(Ligação gratuita de telefones fixos e móveis)
Atendimento ao deficiente auditivo ou de fala: 0800 701 0155
Ouvidoria: 0800 071 7676 | SMS Falta de energia: 28116
Agência Nacional de Energia Elétrica - ANEEL 167
(Ligação gratuita de telefones fixos e móveis)
neoenergiaoelba.com.br

DADOS DO CLIENTE

MINISTERIO PUBLICO DA BAHIA

CNPJ: 04.142.491/0001-66

DATA DE VENCIMENTO
02/03/2022

TOTAL A PAGAR (R\$)
483,36

DATA DA EMISSÃO DA NOTA FISCAL
27/01/2022

DATA DA APRESENTAÇÃO
05/02/2022

NÚMERO DA NOTA FISCAL
584638713

CONTA CONTRATO
0228976601

Nº DO CLIENTE
1001729979

Nº DA INSTALAÇÃO
136664

CLASSIFICAÇÃO

B3 PODER PUBLICO - ESTADUAL OU DISTRITAL
Conv. Monômia - Trifásico

RESERVADO AO FISCO

27E5.9D5E.6932.07BA.F332.D2F7.C443.C14D

DESCRIÇÃO DA NOTA FISCAL

	QUANTIDADE	PREÇO(R\$)	VALOR(R\$)
Consumo Ativo(kWh)-TUSD	518,0000000	0,42347961	219,36
Consumo Ativo(kWh)-TE	518,0000000	0,24145718	125,07
Acréscimo Bandeira AMARELA			78,93
Contrib. Ilum. Pública Municipal			60,00

TOTAL DA FATURA **483,36**

INFORMAÇÕES DE TRIBUTOS

ICMS			PIS			COFINS		
BASE DE CALCULO	%	VALOR DO IMPOSTO	BASE DE CALCULO	%	VALOR DO IMPOSTO	BASE DE CALCULO	%	VALOR DO IMPOSTO
			423,36	1,22	5,16	423,36	5,61	23,75

DEMONSTRATIVO DE CONSUMO DESTA NOTA FISCAL								
NÚMERO DO MEDIDOR	TIPO DA FUNÇÃO	ANTERIOR DATA	ANTERIOR LEITURA	ATUAL DATA	ATUAL LEITURA	Nº DIAS	CONSTANTE	CONSUMO (kWh)
70560119	CAT	10/12/2021	35.723,00	10/01/2022	36.241,00	31	1,00000	518,00

DATA PREVISTA DA PRÓXIMA LEITURA: 08/02/2022

INFORMAÇÕES IMPORTANTES

Na data da leitura a bandeira em vigor é a Escassez Hídrica de R\$ 142/MWh, conforme Res. CREG 03/2021. O cliente é compensado quando há violação na continuidade individual ou do nível de tensão de fornecimento. Isenção do ICMS conforme Art.22, III do RICMS-Ba. Pagto. em atraso gera multa 2%(Res414/ANEEL), Juros 1%a.m(Lei 10.438/02) e atualização monetária no próx. mês. O Cliente é compensado quando há descumprimento do prazo definido para os padrões de atendimento comercial. Esta Nota Fiscal faz parte do Doc. Pgto. nº 610047275782 da Conta Contrato Coletiva nº 6310000017. Regras para cobrança da contribuição para o custeio do serviço de iluminação pública (COSIP) estão à disposição no site www.neoenergiaoelba.com.br/Poder Público/Contribuição de Iluminação Pública. Informações Suplementares disponíveis no site www.neoenergiaoelba.com.br, Agência Virtual ou Lojas de Atendimento. A Iluminação Pública é de responsabilidade da Prefeitura.

DESTAQUE AQUI

CONTA CONTRATO 0228976601	MÊS/ANO 01/2022	TOTAL A PAGAR(R\$) 483,36	VENCIMENTO 02/03/2022
-------------------------------------	---------------------------	-------------------------------------	---------------------------------

838700000044 833600300002 228976601101 115160234233



TALÃO DE PAGAMENTO

Evite dobrar, perfurar ou rasurar.
Este canhoto será usado
em leitora ótica.

AUTENTICAÇÃO MECÂNICA

Tarifas Aplicadas	
Consumo Ativo(kWh)-TUSD	0,39458000
Consumo Ativo(kWh)-TE	0,22499000

HISTÓRICO DO CONSUMO

	kWh
JAN 22	518
DEZ 21	648
NOV 21	655
OUT 21	607
SET 21	374
AGO 21	357
JUL 21	373
JUN 21	468
MAI 21	489
ABR 21	730
MAR 21	797
FEV 21	603
JAN 21	729

COMPOSIÇÃO DO CONSUMO

Geração de Energia	R\$ 173,48	40,98%
Transmissão	R\$ 27,10	6,40%
Distribuição (Coelba)	R\$ 133,56	31,55%
Perdas de Energia	R\$ 26,39	6,23%
Encargos Setoriais	R\$ 33,92	8,01%
Tributos	R\$ 28,91	6,83%
Total	R\$ 423,36	100%

DURAÇÃO E FREQUÊNCIA DAS INTERRUPTÕES

DESCRIÇÃO	CONJUNTO	VALOR APURADO	LIMITE MENSAL	LIMITE TRIM.	LIMITE ANUAL
DIC-Nº de horas sem Energia	AMARGOSA	nov/2021 0,0000	6,27	12,54	25,08
FIC-Nº de vezes sem Energia		0,0000	3,30	6,60	13,20
DMIC-Duração máxima de interrupção contínua		0,0000	3,71	0,00	0,00
DICRI-Duração de Interrupção em dia crítico		Limite DICRI: 12,22			
EUSD-Valor do Encargo de uso do sistema de distribuição = R\$ 204,39					
Todo Consumidor pode solicitar a apuração dos indicadores DIC, FIC, DMIC e DICRI a qualquer tempo.					

NÍVEIS DE TENSÃO

TENSÃO NOMINAL (V)	LIMITE DE VARIAÇÃO(V)	
	MÍNIMO	MÁXIMO
220 380	202 350	231 399

AUTENTICAÇÃO MECÂNICA

ATA AUTOMATIZADA - 24.01.2022 14:52:01
ATA AUTOMATIZADA - 24.01.2022 14:52:01

COMPANHIA DE ELETRICIDADE
DO ESTADO DA BAHIA
AV. EDGARD SANTOS, 300,
CABULA VI, SALVADOR, BAHIA
CEP 41181-900
CNPJ 15.139.629/0001-94
INSCRIÇÃO ESTADUAL 00478696NO



NEOENERGIA
COELBA

Tarifa Social de Energia Elétrica - Lei 10.438, de 26/04/02
TELEATENDIMENTO: 116 ou 0800 276 0116
(Ligação gratuita de telefones fixos e móveis)
Atendimento ao deficiente auditivo ou de fala: 0800 701 0155
Ouvidoria: 0800 071 7676 | SMS Falta de energia: 28116
Agência Nacional de Energia Elétrica - ANEEL 167
(Ligação gratuita de telefones fixos e móveis)
neoenergiacoelba.com.br

DADOS DO CLIENTE

MINISTERIO PUBLICO DA BAHIA

CNPJ: 04.142.491/0001-66

DATA DE VENCIMENTO
02/03/2022

TOTAL A PAGAR (R\$)
505,24

DATA DA EMISSÃO DA NOTA FISCAL
27/01/2022

DATA DA APRESENTAÇÃO
05/02/2022

NÚMERO DA NOTA FISCAL
584638714

CONTA CONTRATO
7003339054

Nº DO CLIENTE
1001729979

Nº DA INSTALAÇÃO
2269605

CLASSIFICAÇÃO

B3 PODER PUBLICO - ESTADUAL OU DISTRITAL
Conv. Monômia - Trifásico

RESERVADO AO FISCO

0FFF.30F1.490C.5989.1675.8F91.9545.7142

DESCRIÇÃO DA NOTA FISCAL

	QUANTIDADE	PREÇO(R\$)	VALOR(R\$)
Consumo Ativo(kWh)-TUSD	556,0000000	0,42348287	235,45
Consumo Ativo(kWh)-TE	556,0000000	0,24146482	134,25
Acréscimo Bandeira AMARELA			84,73
Contrib. Ilum. Pública Municipal			50,81

TOTAL DA FATURA 505,24

INFORMAÇÕES DE TRIBUTOS

ICMS		PIS		COFINS	
BASE DE CALCULO	%	BASE DE CALCULO	%	BASE DE CALCULO	%
		454,43	1,22	454,43	5,61

Tarifas Aplicadas	
Consumo Ativo(kWh)-TUSD	0,39458000
Consumo Ativo(kWh)-TE	0,22499000

HISTÓRICO DO CONSUMO

	kWh
JAN 22	556
DEZ 21	1039
NOV 21	769
OUT 21	916
SET 21	685
AGO 21	482
JUL 21	461
JUN 21	572
MAI 21	543
ABR 21	702
MAR 21	914
FEV 21	1055
JAN 21	774

COMPOSIÇÃO DO CONSUMO

Geração de Energia	R\$ 186,21	40,98%
Transmissão	R\$ 29,09	6,40%
Distribuição (Coelba)	R\$ 143,36	31,55%
Perdas de Energia	R\$ 28,33	6,23%
Encargos Setoriais	R\$ 36,41	8,01%
Tributos	R\$ 31,03	6,83%
Total	R\$ 454,43	100%

DEMONSTRATIVO DE CONSUMO DESTA NOTA FISCAL

NÚMERO DO MEDIDOR	TIPO DA FUNÇÃO	ANTERIOR		ATUAL		Nº DIAS	CONSTANTE	AJUSTE	CONSUMO (kWh)
		DATA	LEITURA	DATA	LEITURA				
1011066330	CAT	22/12/2021	140402,00	20/01/2022	140958,00	29	1,00000		556,00

DATA PREVISTA DA PRÓXIMA LEITURA: 17/02/2022

DURAÇÃO E FREQUÊNCIA DAS INTERRUPTÕES

DESCRIÇÃO	CONJUNTO	VALOR APURADO	LIMITE MENSAL	LIMITE TRIM.	LIMITE ANUAL
DIC-Nº de horas sem Energia		nov/2021 0,0000	5,79	11,58	23,16
FIC-Nº de vezes sem Energia		0,0000	3,23	6,47	12,95
DMIC-Duração máxima de interrupção contínua		0,0000	3,37	0,00	0,00
DICRI-Duração de Interrupção em dia crítico		Limite DICRI: 12,22			
EUSD-Valor do Encargo de uso do sistema de distribuição = R\$ 219,38					
Todo Consumidor pode solicitar a apuração dos indicadores DIC, FIC, DMIC e DICRI a qualquer tempo.					

INFORMAÇÕES IMPORTANTES

Na data da leitura a bandeira em vigor é a Escassez Hídrica de R\$ 142/MWh, conforme Res. CREG 03/2021. O cliente é compensado quando há violação na continuidade individual ou do nível de tensão de fornecimento. Isenção do ICMS conforme Art.22, III do RICMS-Ba. Pagto. em atraso gera multa 2%(Res414/ANEEL), Juros 1%a.m(Lei 10.438/02) e atualização monetária no próx. mês O Cliente é compensado quando há descumprimento do prazo definido para os padrões de atendimento comercial. Esta Nota Fiscal faz parte do Doc. Pgto. nº 610047275782 da Conta Contrato Coletiva nº 6310000017. Regras para cobrança da contribuição para o custeio do serviço de iluminação pública (COSIP) estão à disposição no site www.neoenergiacoelba.com.br/Poder Público/Contribuição de Iluminação Pública. Informações Suplementares disponíveis no site www.neoenergiacoelba.com.br, Agência Virtual ou Lojas de Atendimento. A Iluminação Pública é de responsabilidade da Prefeitura.

NÍVEIS DE TENSÃO

TENSÃO NOMINAL (V)	LIMITE DE VARIAÇÃO(V)	
	MÍNIMO	MÁXIMO
220 380	202 350	231 399

AUTENTICAÇÃO MECÂNICA

DESTAQUE AQUI

CONTA CONTRATO 7003339054	MÊS/ANO 01/2022	TOTAL A PAGAR(R\$) 505,24	VENCIMENTO 02/03/2022
------------------------------	--------------------	------------------------------	--------------------------

838600000050 052400300071 003339054101 115160234330



TALÃO DE PAGAMENTO

Evite dobrar, perfurar ou rasurar.
Este canhoto será usado
em leitora ótica.

AUTENTICAÇÃO MECÂNICA

COMPANHIA DE ELETRICIDADE
DO ESTADO DA BAHIA
AV. EDGARD SANTOS, 300,
CABULA VI, SALVADOR, BAHIA
CEP 41181-900
CNPJ 15.139.629/0001-94
INSCRIÇÃO ESTADUAL 00478696NO



NEOENERGIA
COELBA

Tarifa Social de Energia Elétrica - Lei 10.438, de 26/04/02
TELEATENDIMENTO: 116 ou 0800 276 0116
(Ligação gratuita de telefones fixos e móveis)
Atendimento ao deficiente auditivo ou de fala: 0800 701 0155
Ouvidoria: 0800 071 7676 | SMS Falta de energia: 28116
Agência Nacional de Energia Elétrica - ANEEL 167
(Ligação gratuita de telefones fixos e móveis)
neoenergiaoelba.com.br

DADOS DO CLIENTE

MINISTERIO PUBLICO DA BAHIA

CNPJ: 04.142.491/0001-66

DATA DE VENCIMENTO
02/03/2022

TOTAL A PAGAR (R\$)
72,24

DATA DA EMISSÃO DA NOTA FISCAL
27/01/2022

DATA DA APRESENTAÇÃO
05/02/2022

NÚMERO DA NOTA FISCAL
584638715

CONTA CONTRATO
7003665806

Nº DO CLIENTE
1001729979

Nº DA INSTALAÇÃO
1916106

CLASSIFICAÇÃO

B3 PODER PUBLICO - ESTADUAL OU DISTRITAL
Conv. Monômia - Bifásico

RESERVADO AO FISCO

65D7.60E2.239F.36B8.B41D.93B4.2584.2712

DESCRIÇÃO DA NOTA FISCAL

	QUANTIDADE	PREÇO(R\$)	VALOR(R\$)
Consumo Ativo(kWh)-TUSD	93,00000000	0,42339720	39,37
Consumo Ativo(kWh)-TE	93,00000000	0,24133408	22,44
Acréscimo Bandeira AMARELA			14,16
Compensação DMIC 11/21			3,73-

TOTAL DA FATURA **72,24**

INFORMAÇÕES DE TRIBUTOS

ICMS		PIS		COFINS	
BASE DE CALCULO	VALOR DO IMPOSTO	BASE DE CALCULO	VALOR DO IMPOSTO	BASE DE CALCULO	VALOR DO IMPOSTO
		75,97	1,22	0,92	75,97
				5,61	4,26

Tarifas Aplicadas

Consumo Ativo(kWh)-TUSD 0,39458000
Consumo Ativo(kWh)-TE 0,22499000

HISTÓRICO DO CONSUMO

	kWh
JAN 22	93
DEZ 21	269
NOV 21	184
OUT 21	145
SET 21	86
AGO 21	82
JUL 21	84
JUN 21	104
MAI 21	122
ABR 21	162
MAR 21	180
FEV 21	132
JAN 21	175

COMPOSIÇÃO DO CONSUMO

Geração de Energia	R\$ 31,13	40,97%
Transmissão	R\$ 4,86	6,40%
Distribuição (Coelba)	R\$ 23,97	31,55%
Perdas de Energia	R\$ 4,74	6,24%
Encargos Setoriais	R\$ 6,09	8,02%
Tributos	R\$ 5,18	6,82%
Total	R\$ 75,97	100%

DEMONSTRATIVO DE CONSUMO DESTA NOTA FISCAL

NÚMERO DO MEDIDOR	TIPO DA FUNÇÃO	ANTERIOR		ATUAL		Nº DIAS	CONSTANTE	AJUSTE	CONSUMO (kWh)
		DATA	LEITURA	DATA	LEITURA				
1011187488	CAT	09/12/2021	27.532,00	07/01/2022	27.625,00	29	1,00000		93,00

DATA PREVISTA DA PRÓXIMA LEITURA: 07/02/2022

DURAÇÃO E FREQUÊNCIA DAS INTERRUPÇÕES

DESCRIÇÃO	CONJUNTO	VALOR APURADO	LIMITE MENSAL	LIMITE TRIM.	LIMITE ANUAL
DIC-Nº de horas sem Energia	ITABUNA II 34,5KV	nov/2021 6,0378	6,03	12,06	24,12
FIC-Nº de vezes sem Energia		1,0000	3,30	6,60	13,20
DMIC-Duração máxima de interrupção contínua		6,0378	3,54	0,00	0,00
DICRI-Duração de Interrupção em dia crítico		Limite DICRI: 12,22			
EUSD-Valor do Encargo de uso do sistema de distribuição = R\$ 36,69					
Todo Consumidor pode solicitar a apuração dos indicadores DIC, FIC, DMIC e DICRI a qualquer tempo.					

INFORMAÇÕES IMPORTANTES

Na data da leitura a bandeira em vigor é a Escassez Hídrica de R\$ 142/MWh, conforme Res. CREG 03/2021. O cliente é compensado quando há violação na continuidade individual ou do nível de tensão de fornecimento. Isenção do ICMS conforme Art.22, III do RICMS-Ba. Sua rota/ciclo de leitura será alterado. Art. 84 Ren. ANEEL 414/10 Pagto. em atraso gera multa 2%(Res414/ANEEL), Juros 1%a.m(Lei 10.438/02) e atualização monetária no próx. mês O Cliente é compensado quando há descumprimento do prazo definido para os padrões de atendimento comercial. Esta Nota Fiscal faz parte do Doc. Pgto. nº 610047275782 da Conta Contrato Coletiva nº 6310000017. Regras para cobrança da contribuição para o custeio do serviço de iluminação pública (COSIP) estão à disposição no site www.neoenergiaoelba.com.br/Poder Público/Contribuição de Iluminação Pública. A Iluminação Pública é de responsabilidade da Prefeitura.

NÍVEIS DE TENSÃO

TENSÃO NOMINAL (V)	LIMITE DE VARIAÇÃO(V)	
	MÍNIMO	MÁXIMO
127 220	117 202	133 231

AUTENTICAÇÃO MECÂNICA

DESTAQUE AQUI

CONTA CONTRATO 7003665806	MÊS/ANO 01/2022	TOTAL A PAGAR(R\$) 72,24	VENCIMENTO 02/03/2022
-------------------------------------	---------------------------	------------------------------------	---------------------------------

838500000008 722400300074 003665806102 115160234438



TALÃO DE PAGAMENTO

Evite dobrar, perfurar ou rasurar.
Este canhoto será usado
em leitora ótica.

AUTENTICAÇÃO MECÂNICA

COMPANHIA DE ELETRICIDADE
DO ESTADO DA BAHIA
AV. EDGARD SANTOS, 300,
CABULA VI, SALVADOR, BAHIA
CEP 41181-900
CNPJ 15.139.629/0001-94
INSCRIÇÃO ESTADUAL 00478696NO



NEOENERGIA
COELBA

Tarifa Social de Energia Elétrica - Lei 10.438, de 26/04/02
TELEATENDIMENTO: 116 ou 0800 276 0116
(Ligação gratuita de telefones fixos e móveis)
Atendimento ao deficiente auditivo ou de fala: 0800 701 0155
Ouvidoria: 0800 071 7676 | SMS Falta de energia: 28116
Agência Nacional de Energia Elétrica - ANEEL 167
(Ligação gratuita de telefones fixos e móveis)
neoenergiaoelba.com.br

DADOS DO CLIENTE

MINISTERIO PUBLICO DA BAHIA

CNPJ: 04.142.491/0001-66

ENDEREÇO DA UNIDADE CONSUMIDORA

RUA CAMPO SANTO 137

CENTRO-CAMACAN/CAMACAN
45880-000 CAMACAN BA

As condições gerais de fornecimento (Resolução ANEEL 414/2010), tarifas, produtos, serviços prestados e tributos se encontram à disposição, para consulta em nossas unidades de atendimento e no site neoenergiaoelba.com.br

DATA DE VENCIMENTO
02/03/2022

TOTAL A PAGAR (R\$)
245,99

DATA DA EMISSÃO DA NOTA FISCAL
27/01/2022

DATA DA APRESENTAÇÃO
05/02/2022

NÚMERO DA NOTA FISCAL
584638716

CONTA CONTRATO
7004283354

Nº DO CLIENTE
1001729979

Nº DA INSTALAÇÃO
682662

CLASSIFICAÇÃO

B3 PODER PUBLICO - ESTADUAL OU DISTRITAL
Conv. Monômia - Monofásico

RESERVADO AO FISCO

AFBA.80D6.F283.7621.48DD.564F.3159.19D5

DESCRIÇÃO DA NOTA FISCAL

	QUANTIDADE	PREÇO(R\$)	VALOR(R\$)
Consumo Ativo(kWh)-TUSD	301,0000000	0,42348365	127,46
Consumo Ativo(kWh)-TE	301,0000000	0,24143518	72,67
Acréscimo Bandeira AMARELA			45,86

TOTAL DA FATURA **245,99**

INFORMAÇÕES DE TRIBUTOS

ICMS			PIS			COFINS		
BASE DE CALCULO	%	VALOR DO IMPOSTO	BASE DE CALCULO	%	VALOR DO IMPOSTO	BASE DE CALCULO	%	VALOR DO IMPOSTO
			245,99	1,22	3,00	245,99	5,61	13,80

Tarifas Aplicadas	
Consumo Ativo(kWh)-TUSD	0,39458000
Consumo Ativo(kWh)-TE	0,22499000

HISTÓRICO DO CONSUMO

	kWh
JAN 22	301
DEZ 21	443
NOV 21	271
OUT 21	298
SET 21	251
AGO 21	198
JUL 21	216
JUN 21	204
MAI 21	223
ABR 21	258
MAR 21	311
FEV 21	330
JAN 21	228

COMPOSIÇÃO DO CONSUMO

Geração de Energia	R\$ 100,80	40,98%
Transmissão	R\$ 15,75	6,40%
Distribuição (Coelba)	R\$ 77,60	31,55%
Perdas de Energia	R\$ 15,33	6,23%
Encargos Setoriais	R\$ 19,71	8,01%
Tributos	R\$ 16,80	6,83%
Total	R\$ 245,99	100%

DEMONSTRATIVO DE CONSUMO DESTA NOTA FISCAL

NÚMERO DO MEDIDOR	TIPO DA FUNÇÃO	ANTERIOR		ATUAL		Nº DIAS	CONSTANTE	AJUSTE	CONSUMO (kWh)
		DATA	LEITURA	DATA	LEITURA				
50086054	CAT	21/12/2021	50.366,00	19/01/2022	50.667,00	29	1,00000		301,00

DATA PREVISTA DA PRÓXIMA LEITURA: 16/02/2022

DURAÇÃO E FREQUÊNCIA DAS INTERRUPÇÕES

DESCRIÇÃO	CONJUNTO	VALOR APURADO	LIMITE MENSAL	LIMITE TRIM.	LIMITE ANUAL
DIC-Nº de horas sem Energia	CAMACA	nov/2021			
FIC-Nº de vezes sem Energia		0,0000	6,27	12,54	25,08
DMIC-Duração máxima de interrupção contínua		0,0000	3,36	6,72	13,45
DICRI-Duração de Interrupção em dia crítico		0,0000	3,71	0,00	0,00
		Limite DICRI: 12,22			
EUSD-Valor do Encargo de uso do sistema de distribuição = R\$ 118,76					
Todo Consumidor pode solicitar a apuração dos indicadores DIC, FIC, DMIC e DICRI a qualquer tempo.					

INFORMAÇÕES IMPORTANTES

Na data da leitura a bandeira em vigor é a Escassez Hídrica de R\$ 142/MWh, conforme Res. CREG 03/2021. O cliente é compensado quando há violação na continuidade individual ou do nível de tensão de fornecimento. Isenção do ICMS conforme Art.22, III do RICMS-Ba. Sua rota/ciclo de leitura será alterado. Art. 84 Ren. ANEEL 414/10 Pagto. em atraso gera multa 2%(Res414/ANEEL), Juros 1%a.m(Lei 10.438/02) e atualização monetária no próx. mês O Cliente é compensado quando há descumprimento do prazo definido para os padrões de atendimento comercial. Esta Nota Fiscal faz parte do Doc. Pgto. nº 610047275782 da Conta Contrato Coletiva nº 6310000017. Regras para cobrança da contribuição para o custeio do serviço de iluminação pública (COSIP) estão à disposição no site www.neoenergiaoelba.com.br/Poder Público/Contribuição de Iluminação Pública. A Iluminação Pública é de responsabilidade da Prefeitura.

NÍVEIS DE TENSÃO

TENSÃO NOMINAL (V)	LIMITE DE VARIAÇÃO(V)	
	MÍNIMO	MÁXIMO
127	117	133

AUTENTICAÇÃO MECÂNICA

DESTAQUE AQUI

CONTA CONTRATO 7004283354	MÊS/ANO 01/2022	TOTAL A PAGAR(R\$) 245,99	VENCIMENTO 02/03/2022
-------------------------------------	---------------------------	-------------------------------------	---------------------------------

838000000025 459900300073 004283354103 115160234535



TALÃO DE PAGAMENTO

Evite dobrar, perfurar ou rasurar.
Este canhoto será usado
em leitora ótica.

AUTENTICAÇÃO MECÂNICA

**COMPANHIA DE ELETRICIDADE
DO ESTADO DA BAHIA**

AV. EDGARD SANTOS, 300,
CABULA VI, SALVADOR, BAHIA
CEP 41181-900
CNPJ 15.139.629/0001-94
INSCRIÇÃO ESTADUAL 00478696NO



NEOENERGIA
COELBA

TELEATENDIMENTO: Emergencial 116 | Comercial 0800 284 8080
(Ligação gratuita de telefones fixos e móveis)
Atendimento ao deficiente auditivo ou de fala: 0800 701 0155
Ouvidoria: 0800 071 7676 | SMS Falta de energia: 28116
Agência Nacional de Energia Elétrica - ANEEL 167
(Ligação gratuita de telefones fixos e móveis)
Site de serviços: www.clientescorporativos.neoenergiacoelba.com.br
neoenergiacoelba.com.br

NOTA FISCAL | FATURA | CONTA DE ENERGIA ELÉTRICA
DADOS DO CLIENTE

MINISTERIO PUBLICO DA BAHIA

CNPJ: 04.142.491/0001-66

ENDEREÇO

AV 5 CENTRO ADM DA BAHIA 575
MINISTERIO PUBLICO DO CAB

CAB/SALVADOR
41745-004 SALVADOR BA

DATA DE VENCIMENTO

02/03/2022

TOTAL A PAGAR (R\$)

92.292,50

DATA DA EMISSÃO DA NOTA FISCAL

27/01/2022

DATA DA APRESENTAÇÃO

05/02/2022

NÚMERO DA NOTA FISCAL

584638717

CONTA CONTRATO

7004678413

Nº DO CLIENTE

1001729979

Nº DA INSTALAÇÃO

9301698

CLASSIFICAÇÃO
A4 Horo-sazonal Verde
PODER PUBLICO - ESTADUAL OU DISTRITAL

RESERVADO AO FISCO
07FA.7852.093D.413F.9895.0934.7F59.E690

DESCRIÇÃO DA NOTA FISCAL E INFORMAÇÕES IMPORTANTES

DESCRIÇÃO	QUANTIDADE	PREÇO(R\$)	VALOR(R\$)
Demanda Ativa(kW)	672,0000000	35,09712797	23.585,26
Demanda Reativa Excedente.(kVAR)	0,0000000	35,09713427	0,00
Consumo Ativo Na Ponta(kWh)-TUSD	8.374,6800000	2,23186567	18.691,16
Consumo Ativo Fora de Ponta(kWh)-TUSD	101.124,0000000	0,06628731	6.703,23
BANDEIRA AMARELA			
Consumo Ativo Na Ponta(kWh)-TE	8.374,6800000	0,52730331	4.415,99
Consumo Ativo Fora Ponta(kWh)-TE	101.124,0000000	0,38176442	38.605,54
Consumo Reativo Exc. Na Ponta(kVARh)	0,0000000	0,24148331	0,00
Consumo Reativo Exc. Fora Ponta(kVARh)	0,0000000	0,24148331	0,00
Contrib. Ilum. Pública Municipal			291,32

TOTAL DA FATURA

92.292,50

TARIFAS APLICADAS

Demanda Ativa(kW)	32,70000000
Demanda Reativa Excedente.(kVAR)	32,70000000
Consumo Ativo Na Ponta(kWh)-TUSD	2,07943000
Consumo Ativo Fora de Ponta(kWh)-TUSD	0,06176000
Consumo Ativo Na Ponta(kWh)-TE-AMARELA	0,49129000
Consumo Ativo Fora Ponta(kWh)-TE-AMARELA	0,35569000
Consumo Reativo Exc. Na Ponta(kVARh)	0,22499000
Consumo Reativo Exc. Fora Ponta(kVARh)	0,22499000

INFORMAÇÕES DE TRIBUTOS

ICMS			PIS		COFINS		
BASE DE CÁLCULO	%	VALOR DO IMPOSTO	BASE DE CÁLCULO PIS/COFINS	%	VALOR DO IMPOSTO	%	VALOR DO IMPOSTO
			92.001,18	1,22	1.122,41	5,61	5.161,26

GRÁFICOS

Consumo Ativo na Ponta em kWh

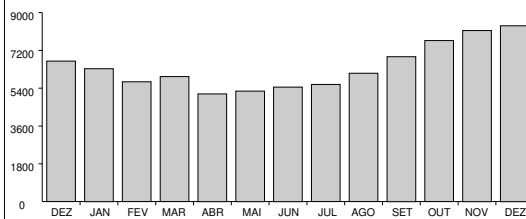

Consumo Ativo Fora da Ponta em MWh

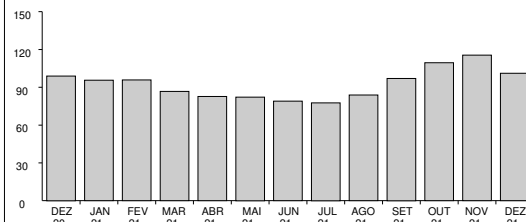

Demanda (Medida x Contratada) em kW

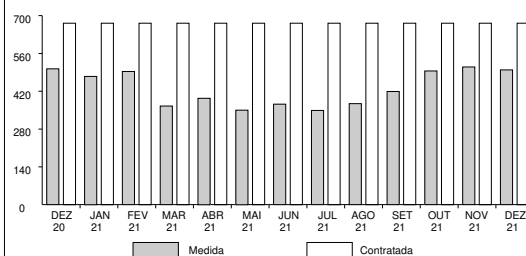

**COMPANHIA DE ELETRICIDADE
DO ESTADO DA BAHIA**

AV. EDGARD SANTOS, 300,
CABULA VI, SALVADOR, BAHIA
CEP 41181-900
CNPJ 15.139.629/0001-94
INSCRIÇÃO ESTADUAL 00478696NO



NEOENERGIA
COELBA

TELEATENDIMENTO: Emergencial 116 | Comercial 0800 284 8080
(Ligação gratuita de telefones fixos e móveis)
Atendimento ao deficiente auditivo ou de fala: 0800 701 0155
Ouvidoria: 0800 071 7676 | SMS Falta de energia: 28116
Agência Nacional de Energia Elétrica - ANEEL 167
(Ligação gratuita de telefones fixos e móveis)
Site de serviços: www.clientescorporativos.neoenergiacoelba.com.br
neoenergiacoelba.com.br

NOTA FISCAL | FATURA | CONTA DE ENERGIA ELÉTRICA
DADOS DO CLIENTE

MINISTERIO PUBLICO DA BAHIA
CNPJ: 04.142.491/0001-66

DATA DE VENCIMENTO

02/03/2022

TOTAL A PAGAR (R\$)

92.292,50

DATA DA EMISSÃO DA NOTA FISCAL

27/01/2022

DATA DA APRESENTAÇÃO

05/02/2022

NÚMERO DA NOTA FISCAL

584638717

CONTA CONTRATO

7004678413

Nº DO CLIENTE

1001729979

Nº DA INSTALAÇÃO

9301698

CLASSIFICAÇÃO
A4 Horo-sazonal Verde
PODER PUBLICO - ESTADUAL OU DISTRITAL

DEMONSTRATIVO DE CONSUMO DESTA NOTA FISCAL

DESCRIÇÃO DA FUNÇÃO	LEITURA		CONSTANTE	AJUSTE	CONSUMO / DEMANDA
	DE	ATÉ			
Nº medidor - 1010262452 / Ciclo - 30/11/2021 a 31/12/2021 / Dias - 31					
Data	301121	311221			
Hora	235900	235900			
Consumo Ativo Na Ponta	57.709,00	104.235,00	0,18000		8.374,6800000
Consumo Ativo Fora de Ponta	749.034,00	754.652,00	18,00000		101.124,0000000
Demanda Máxima Na Ponta	0,00	493,00	0,72000		354,9600000
Demanda Máxima Fora de Ponta	0,00	693,00	0,72000		498,9600000
Consumo Reativo Na Ponta	847.412,00	859.332,00	0,18000		2.145,6000000
Consumo Reativo Fora de Ponta	215.855,00	217.267,00	18,00000		25.416,0000000
Consumo Reativo Excedente Na Ponta	8.567,00	8.567,00	0,18000		0,0000000
Consumo Reativo Excedente Fora de Ponta	709,00	709,00	18,00000		0,0000000
Demanda Máxima Corrigida Na Ponta	0,00	1.600,00	0,18000		288,0000000
Demanda Máxima Corrigida Fora de Ponta	0,00	2.621,00	0,18000		471,7800000

DADOS COMPLEMENTARES

Fator de Carga

Na Ponta: 0,34

Fora de Ponta: 0,30

VALORES CONTRATADOS

Demanda: 672.00

MÊS REFERÊNCIA DO FATURAMENTO: 12/2021 DATA PREVISTA PARA A PRÓXIMA LEITURA 31/01/2022

COMPANHIA DE ELETRICIDADE
DO ESTADO DA BAHIA

AV. EDGARD SANTOS, 300,
CABULA VI, SALVADOR, BAHIA
CEP 41181-900
CNPJ 15.139.629/0001-94
INSCRIÇÃO ESTADUAL 00478696NO



NEOENERGIA
COELBA

TELEATENDIMENTO: Emergencial 116 | Comercial 0800 284 8080
(Ligação gratuita de telefones fixos e móveis)
Atendimento ao deficiente auditivo ou de fala: 0800 701 0155
Ouvidoria: 0800 071 7676 | SMS Falta de energia: 28116
Agência Nacional de Energia Elétrica - ANEEL 167
(Ligação gratuita de telefones fixos e móveis)
Site de serviços: www.clientescorporativos.neoenergiacoelba.com.br
neoenergiacoelba.com.br

NOTA FISCAL | FATURA | CONTA DE ENERGIA ELÉTRICA

DADOS DO CLIENTE

MINISTERIO PUBLICO DA BAHIA
CNPJ: 04.142.491/0001-66

DATA DE VENCIMENTO

02/03/2022

TOTAL A PAGAR (R\$)

92.292,50

DATA DA EMISSÃO DA NOTA FISCAL

27/01/2022

DATA DA APRESENTAÇÃO

05/02/2022

NÚMERO DA NOTA FISCAL

584638717

CONTA CONTRATO

7004678413

Nº DO CLIENTE

1001729979

Nº DA INSTALAÇÃO

9301698

CLASSIFICAÇÃO
A4 Horo-sazonal Verde
PODER PUBLICO - ESTADUAL OU DISTRITAL

As condições gerais de fornecimento (Resolução ANEEL 414/2010), tarifas, produtos, serviços prestados e tributos se encontram à disposição, para consulta em nossas unidades de atendimento e no site www.coelba.com.br.

INFORMAÇÕES SOBRE A NOTA FISCAL

Na data da leitura a bandeira em vigor é a Escassez Hídrica de R\$ 142/MWh, conforme Res. CREG 03/2021.

Excluído Programa Redução Consumo.

O cliente é compensado quando há violação na continuidade individual ou do nível de tensão de fornecimento.

Isenção do ICMS conforme Art.22, III do RICMS-Ba.

O Cliente é compensado quando há descumprimento do prazo definido para os padrões de atendimento comercial.

Acréscimos legais serão aplicados sobre a COSIP paga em atraso, conforme Legislação Municipal.

Esta Nota Fiscal faz parte do Doc. Pgto. nº 610047275782 da Conta Contrato Coletiva nº 6310000017.

Regras para cobrança da contribuição para o custeio do serviço de iluminação pública (COSIP) estão à disposição no site www.neoenergiacoelba.com.br/Poder Público/Contribuição de Iluminação Pública.

DURAÇÃO E FREQUÊNCIA DAS INTERRUPÇÕES

DESCRIÇÃO	CONJUNTO	VALOR APURADO	LIMITE MENSAL	LIMITE TRIMESTRAL	LIMITE ANUAL
DIC - Nº. de horas sem Energia	PITUACU II	out/2021			
FIC - Nº. de vezes sem Energia		0,0000	3,46	6,93	13,86
DMIC - Duração máxima de interrupção contínua		0,0000	2,06	4,13	8,27
DICRI - Duração de Interrupção em dia crítico		0,0000	2,52	0,00	0,00
		Limite DICRI: 9,77			
EUSD - Valor do Encargo de Uso do Sistema de Distribuição = R\$ 45.634,37					

NÍVEIS DE TENSÃO

TENSÃO NOMINAL (V)	LIMITE DE VARIAÇÃO(V)	
	MÍNIMO	MÁXIMO
11900	11067	12495

Todo consumidor pode solicitar a apuração dos indicadores DIC, FIC, DMIC e DICRI a qualquer tempo.

Comprovante do Cliente

Autenticação Mecânica

Destaque aqui

BANCO DO BRASIL S/A 001	Vencimento 02/03/2022	Agência/Cód. Beneficiário 3064-3/150321-9	Espécie	Quantidade	Valor do Documento 92.292,50	AIDF Nº 17590000262009 - PAIDF Nº 932.979 PARECER/GECOT - 367/98, 929/00 e 9876/04 (-)Desconto/Abatimento
-------------------------	--------------------------	--	---------	------------	---------------------------------	---

(-)Outras Deduções (+)Mora/Multa p/ dia de atraso (+)Outros Acréscimos

Ficha do Caixa

Autenticação Mecânica

Nosso Número
28092650179245497

Nº do Documento
295333740

(=)Valor Cobrado
92.292,50

Destaque aqui

BANCO DO BRASIL S/A | 001-9 | 00190.00009 02809.265016 79245.497171 5 89120009229250

Local do Pagamento

PAGÁVEL EM QUALQUER REDE BANCÁRIA

Vencimento

02/03/2022

Beneficiário

COMPANHIA DE ELETRICIDADE DO ESTADO DA BAHIA

Agência/Cód. Beneficiário

3064-3/150321-9

Data Documento 27/01/2022	Nº do Documento 295333740	Espécie	Aceite N	Data do Processamento 27/01/2022	Nosso Número 28092650179245497
Uso Banco	Carteira 17	Moeda R\$	Quantidade x	Valor	(=)Valor do Documento 92.292,50

Instruções

(-)Desconto/Abatimento

- 1-Multa por atraso de pagamento: 2% a ser cobrada na próxima fatura, resolução 414/2010/ANEEL.
- 2-Juros por atraso no pagamento: 1% a.m. a ser cobrado na próxima fatura, resolução 414/2010/ANEEL.
- 3-Atualização Monetária - sobre IGPM - Res. 414/ANEEL de 09/09/10 a ser cobrado na próx. fatura.
- 4-Pagável nos canais de recebimento da rede bancária.
- 5-Usar a opção "TÍTULOS" para pagamento em caixas eletrônicos ou internet.

(-)Outras Deduções

(+Mora/Multa p/ dia de atraso

(+Outros Acréscimos

(=)Valor Cobrado

92.292,50

AIDF Nº 17590000262009 - PAIDF Nº 932.979
PARECER/GECOT - 367/98, 929/00 e 9876/04

Pagador

MINISTERIO PUBLICO DA BAHIA
04.142.491/0001-66

7004678413

Sacador/Avalista

Ficha de Compensação

Autenticação Mecânica



COMPANHIA DE ELETRICIDADE
DO ESTADO DA BAHIA
AV. EDGARD SANTOS, 300,
CABULA VI, SALVADOR, BAHIA
CEP 41181-900
CNPJ 15.139.629/0001-94
INSCRIÇÃO ESTADUAL 00478696NO



NEOENERGIA
COELBA

Tarifa Social de Energia Elétrica - Lei 10.438, de 26/04/02
TELEATENDIMENTO: 116 ou 0800 276 0116
(Ligação gratuita de telefones fixos e móveis)
Atendimento ao deficiente auditivo ou de fala: 0800 701 0155
Ouvidoria: 0800 071 7676 | SMS Falta de energia: 28116
Agência Nacional de Energia Elétrica - ANEEL 167
(Ligação gratuita de telefones fixos e móveis)
neoenergiaoelba.com.br

DADOS DO CLIENTE

MINISTERIO PUBLICO DA BAHIA

CNPJ: 04.142.491/0001-66

DATA DE VENCIMENTO
02/03/2022

TOTAL A PAGAR (R\$)
235,02

DATA DA EMISSÃO DA NOTA FISCAL
27/01/2022

DATA DA APRESENTAÇÃO
05/02/2022

NÚMERO DA NOTA FISCAL
584638718

CONTA CONTRATO
7008728857

Nº DO CLIENTE
1001729979

Nº DA INSTALAÇÃO
2162445

CLASSIFICAÇÃO

B3 PODER PUBLICO - ESTADUAL OU DISTRITAL
Conv. Monômia - Bifásico

RESERVADO AO FISCO

2B0B.24EC.52CD.442C.FC95.E493.4FBF.4E59

DESCRIÇÃO DA NOTA FISCAL

	QUANTIDADE	PREÇO(R\$)	VALOR(R\$)
Consumo Ativo(kWh)-TUSD	257,0000000	0,42345159	108,82
Consumo Ativo(kWh)-TE	257,0000000	0,24144914	62,05
Acréscimo Bandeira AMARELA			39,15
Contrib. Ilum. Pública Municipal			25,00

TOTAL DA FATURA 235,02

INFORMAÇÕES DE TRIBUTOS

ICMS		PIS		COFINS	
BASE DE CALCULO	%	BASE DE CALCULO	%	BASE DE CALCULO	%
		210,02	1,22	210,02	5,61

Tarifas Aplicadas	
Consumo Ativo(kWh)-TUSD	0,39458000
Consumo Ativo(kWh)-TE	0,22499000

HISTÓRICO DO CONSUMO

	kWh
JAN 22	257
DEZ 21	401
NOV 21	494
OUT 21	354
SET 21	208
AGO 21	52
JUL 21	50
JUN 21	283
MAI 21	724
ABR 21	271
MAR 21	421
FEV 21	315
JAN 21	245

COMPOSIÇÃO DO CONSUMO

Geração de Energia	R\$ 86,06	40,98%
Transmissão	R\$ 13,44	6,40%
Distribuição (Coelba)	R\$ 66,26	31,55%
Perdas de Energia	R\$ 13,09	6,23%
Encargos Setoriais	R\$ 16,83	8,01%
Tributos	R\$ 14,34	6,83%
Total	R\$ 210,02	100%

DEMONSTRATIVO DE CONSUMO DESTA NOTA FISCAL

NÚMERO DO MEDIDOR	TIPO DA FUNÇÃO	ANTERIOR		ATUAL		Nº DIAS	CONSTANTE	AJUSTE	CONSUMO (kWh)
		DATA	LEITURA	DATA	LEITURA				
1182816503	CAT	07/12/2021	20.363,00	06/01/2022	20.620,00	30	1,00000		257,00

DATA PREVISTA DA PRÓXIMA LEITURA: 05/02/2022

DURAÇÃO E FREQUÊNCIA DAS INTERRUPTÕES

DESCRIÇÃO	CONJUNTO	VALOR APURADO	LIMITE MENSAL	LIMITE TRIM.	LIMITE ANUAL
DIC-Nº de horas sem Energia	IPIAU	nov/2021			
FIC-Nº de vezes sem Energia		0,0000	5,91	11,82	23,64
DMIC-Duração máxima de interrupção contínua		0,0000	3,30	6,60	13,20
DICRI-Duração de Interrupção em dia crítico		0,0000	3,46	0,00	0,00
		Limite DICRI: 12,22			
EUSD-Valor do Encargo de uso do sistema de distribuição = R\$ 101,40					
Todo Consumidor pode solicitar a apuração dos indicadores DIC, FIC, DMIC e DICRI a qualquer tempo.					

INFORMAÇÕES IMPORTANTES

Na data da leitura a bandeira em vigor é a Escassez Hídrica de R\$ 142/MWh, conforme Res. CREG 03/2021. O cliente é compensado quando há violação na continuidade individual ou do nível de tensão de fornecimento. Isenção do ICMS conforme Art.22, III do RICMS-Ba. Pagto. em atraso gera multa 2%(Res414/ANEEL), Juros 1%a.m(Lei 10.438/02) e atualização monetária no próx. mês. O Cliente é compensado quando há descumprimento do prazo definido para os padrões de atendimento comercial. Esta Nota Fiscal faz parte do Doc. Pgto. nº 610047275782 da Conta Contrato Coletiva nº 6310000017. Regras para cobrança da contribuição para o custeio do serviço de iluminação pública (COSIP) estão à disposição no site www.neoenergiaoelba.com.br/Poder Público/Contribuição de Iluminação Pública. Informações Suplementares disponíveis no site www.neoenergiaoelba.com.br, Agência Virtual ou Lojas de Atendimento. A Iluminação Pública é de responsabilidade da Prefeitura.

NÍVEIS DE TENSÃO

TENSÃO NOMINAL (V)	LIMITE DE VARIAÇÃO(V)	
	MÍNIMO	MÁXIMO
127 220	117 202	133 231

AUTENTICAÇÃO MECÂNICA

DESTAQUE AQUI

CONTA CONTRATO 7008728857	MÊS/ANO 01/2022	TOTAL A PAGAR(R\$) 235,02	VENCIMENTO 02/03/2022
------------------------------	--------------------	------------------------------	--------------------------

838000000025 350200300070 008728857109 115160234632



TALÃO DE PAGAMENTO

Evite dobrar, perfurar ou rasurar.
Este canhoto será usado
em leitora ótica.

AUTENTICAÇÃO MECÂNICA

COMPANHIA DE ELETRICIDADE
DO ESTADO DA BAHIA
AV. EDGARD SANTOS, 300,
CABULA VI, SALVADOR, BAHIA
CEP 41181-900
CNPJ 15.139.629/0001-94
INSCRIÇÃO ESTADUAL 00478696NO



Tarifa Social de Energia Elétrica - Lei 10.438, de 26/04/02
TELEATENDIMENTO: 116 ou 0800 276 0116
(Ligação gratuita de telefones fixos e móveis)
Atendimento ao deficiente auditivo ou de fala: 0800 701 0155
Ouvidoria: 0800 071 7676 | SMS Falta de energia: 28116
Agência Nacional de Energia Elétrica - ANEEL 167
(Ligação gratuita de telefones fixos e móveis)
neoenergiaoelba.com.br

DADOS DO CLIENTE

MINISTERIO PUBLICO DA BAHIA

CNPJ: 04.142.491/0001-66

DATA DE VENCIMENTO
02/03/2022

TOTAL A PAGAR (R\$)
209,94

DATA DA EMISSÃO DA NOTA FISCAL
27/01/2022

DATA DA APRESENTAÇÃO
05/02/2022

NÚMERO DA NOTA FISCAL
584638719

CONTA CONTRATO
7008959530

Nº DO CLIENTE
1001729979

Nº DA INSTALAÇÃO
3274731

CLASSIFICAÇÃO

B3 PODER PUBLICO - ESTADUAL OU DISTRITAL
Conv. Monômia - Bifásico

RESERVADO AO FISCO

1E7B.5741.B7F4.0A22.F2C7.105C.262E.A1DD

DESCRIÇÃO DA NOTA FISCAL

	QUANTIDADE	PREÇO(R\$)	VALOR(R\$)
Consumo Ativo(kWh)-TUSD	235,0000000	0,42347361	99,51
Consumo Ativo(kWh)-TE	235,0000000	0,24145808	56,74
Acréscimo Bandeira AMARELA			35,80
Contrib. Ilum. Pública Municipal			17,89

TOTAL DA FATURA **209,94**

INFORMAÇÕES DE TRIBUTOS

ICMS		PIS		COFINS	
BASE DE CALCULO	%	BASE DE CALCULO	%	BASE DE CALCULO	%
		192,05	1,22	192,05	5,61
			2,34		10,77

DEMONSTRATIVO DE CONSUMO DESTA NOTA FISCAL								
NÚMERO DO MEDIDOR	TIPO DA FUNÇÃO	ANTERIOR		ATUAL		Nº DIAS	CONSTANTE	CONSUMO (kWh)
		DATA	LEITURA	DATA	LEITURA			
41075406	CAT	27/12/2021	41.178,00	25/01/2022	41.413,00	29	1,00000	235,00

DATA PREVISTA DA PRÓXIMA LEITURA: 22/02/2022

INFORMAÇÕES IMPORTANTES

Na data da leitura a bandeira em vigor é a Escassez Hídrica de R\$ 142/MWh, conforme Res. CREG 03/2021. O cliente é compensado quando há violação na continuidade individual ou do nível de tensão de fornecimento. Isenção do ICMS conforme Art.22, III do RICMS-Ba. Pagto. em atraso gera multa 2%(Res414/ANEEL), Juros 1%a.m(Lei 10.438/02) e atualização monetária no próx. mês. O Cliente é compensado quando há descumprimento do prazo definido para os padrões de atendimento comercial. Esta Nota Fiscal faz parte do Doc. Pgto. nº 610047275782 da Conta Contrato Coletiva nº 6310000017. Regras para cobrança da contribuição para o custeio do serviço de iluminação pública (COSIP) estão à disposição no site www.neoenergiaoelba.com.br/Poder Público/Contribuição de Iluminação Pública. Informações Suplementares disponíveis no site www.neoenergiaoelba.com.br, Agência Virtual ou Lojas de Atendimento. A Iluminação Pública é de responsabilidade da Prefeitura.

DESTAQUE AQUI

CONTA CONTRATO 7008959530	MÊS/ANO 01/2022	TOTAL A PAGAR(R\$) 209,94	VENCIMENTO 02/03/2022
-------------------------------------	---------------------------	-------------------------------------	---------------------------------

838900000021 099400300078 008959530105 115160234730



TALÃO DE PAGAMENTO

Evite dobrar, perfurar ou rasurar.
Este canhoto será usado
em leitora ótica.

AUTENTICAÇÃO MECÂNICA

Tarifas Aplicadas

Consumo Ativo(kWh)-TUSD	0,39458000
Consumo Ativo(kWh)-TE	0,22499000

HISTÓRICO DO CONSUMO

	kWh
JAN 22	235
DEZ 21	315
NOV 21	305
OUT 21	261
SET 21	226
AGO 21	167
JUL 21	127
JUN 21	109
MAI 21	125
ABR 21	211
MAR 21	186
FEV 21	262
JAN 21	212

COMPOSIÇÃO DO CONSUMO

Geração de Energia	R\$ 78,70	40,98%
Transmissão	R\$ 12,29	6,40%
Distribuição (Coelba)	R\$ 60,59	31,55%
Perdas de Energia	R\$ 11,97	6,23%
Encargos Setoriais	R\$ 15,39	8,01%
Tributos	R\$ 13,11	6,83%
Total	R\$ 192,05	100%

DURAÇÃO E FREQUÊNCIA DAS INTERRUPÇÕES

DESCRIÇÃO	CONJUNTO	VALOR APURADO	LIMITE MENSAL	LIMITE TRIM.	LIMITE ANUAL
DIC-Nº de horas sem Energia	SAUIPE	nov/2021 4,1461	10,87	21,74	43,49
FIC-Nº de vezes sem Energia		1,0000	7,37	14,74	29,49
DMIC-Duração máxima de interrupção contínua		4,1461	5,88	0,00	0,00
DICRI-Duração de Interrupção em dia crítico		Limite DICRI: 16,60			
EUSD-Valor do Encargo de uso do sistema de distribuição = R\$ 92,72					
Todo Consumidor pode solicitar a apuração dos indicadores DIC, FIC, DMIC e DICRI a qualquer tempo.					

NÍVEIS DE TENSÃO

TENSÃO NOMINAL (V)	LIMITE DE VARIAÇÃO(V)	
	MÍNIMO	MÁXIMO
127 220	117 202	133 231

AUTENTICAÇÃO MECÂNICA

ATA 14/01/2022 10:00:00 - 20/01/2022 10:00:00

ATA 14/01/2022 10:00:00 - 20/01/2022 10:00:00

COMPANHIA DE ELETRICIDADE
DO ESTADO DA BAHIA
AV. EDGARD SANTOS, 300,
CABULA VI, SALVADOR, BAHIA
CEP 41181-900
CNPJ 15.139.629/0001-94
INSCRIÇÃO ESTADUAL 00478696NO



NEOENERGIA
COELBA

Tarifa Social de Energia Elétrica - Lei 10.438, de 26/04/02
TELEATENDIMENTO: 116 ou 0800 276 0116
(Ligação gratuita de telefones fixos e móveis)
Atendimento ao deficiente auditivo ou de fala: 0800 701 0155
Ouvidoria: 0800 071 7676 | SMS Falta de energia: 28116
Agência Nacional de Energia Elétrica - ANEEL 167
(Ligação gratuita de telefones fixos e móveis)
neoenergiaoelba.com.br

DADOS DO CLIENTE

MINISTERIO PUBLICO DA BAHIA

CNPJ: 04.142.491/0001-66

DATA DE VENCIMENTO
02/03/2022

TOTAL A PAGAR (R\$)
49,00

DATA DA EMISSÃO DA NOTA FISCAL
27/01/2022

DATA DA APRESENTAÇÃO
05/02/2022

NÚMERO DA NOTA FISCAL
584638720

CONTA CONTRATO
7008959697

Nº DO CLIENTE
1001729979

Nº DA INSTALAÇÃO
3274673

CLASSIFICAÇÃO

B3 PODER PUBLICO - ESTADUAL OU DISTRITAL
Conv. Monômia - Bifásico

RESERVADO AO FISCO

B5F5.F5D1.8116.C2E2.69EA.87DE.6DB7.E585

DESCRIÇÃO DA NOTA FISCAL

	QUANTIDADE	PREÇO(R\$)	VALOR(R\$)
Consumo Ativo(kWh)-TUSD	60,0000000	0,42324666	25,39
Consumo Ativo(kWh)-TE	60,0000000	0,24132333	14,47
Acréscimo Bandeira AMARELA			9,14

TOTAL DA FATURA 49,00

INFORMAÇÕES DE TRIBUTOS

ICMS		PIS		COFINS	
BASE DE CALCULO	%	BASE DE CALCULO	%	BASE DE CALCULO	%
		49,00	1,22	49,00	5,61
			0,59		2,75

Tarifas Aplicadas	
Consumo Ativo(kWh)-TUSD	0,39458000
Consumo Ativo(kWh)-TE	0,22499000

HISTÓRICO DO CONSUMO

	kWh
JAN 22	60
DEZ 21	68
NOV 21	64
OUT 21	64
SET 21	68
AGO 21	57
JUL 21	62
JUN 21	71
MAI 21	63
ABR 21	83
MAR 21	70
FEV 21	70
JAN 21	55

COMPOSIÇÃO DO CONSUMO

Geração de Energia	R\$ 20,08	40,98%
Transmissão	R\$ 3,14	6,41%
Distribuição (Coelba)	R\$ 15,46	31,55%
Perdas de Energia	R\$ 3,05	6,22%
Encargos Setoriais	R\$ 3,93	8,02%
Tributos	R\$ 3,34	6,82%
Total	R\$ 49,00	100%

DEMONSTRATIVO DE CONSUMO DESTA NOTA FISCAL

NÚMERO DO MEDIDOR	TIPO DA FUNÇÃO	ANTERIOR		ATUAL		Nº DIAS	CONSTANTE	AJUSTE	CONSUMO (kWh)
		DATA	LEITURA	DATA	LEITURA				
41075490	CAT	27/12/2021	11.506,00	25/01/2022	11.566,00	29	1,00000		60,00

DATA PREVISTA DA PRÓXIMA LEITURA: 22/02/2022

DURAÇÃO E FREQUÊNCIA DAS INTERRUPÇÕES

DESCRIÇÃO	CONJUNTO	VALOR APURADO	LIMITE MENSAL	LIMITE TRIM.	LIMITE ANUAL
DIC-Nº de horas sem Energia	GUARAJUBA	nov/2021 0,1706	10,15	20,30	40,61
FIC-Nº de vezes sem Energia		2,0000	7,37	14,74	29,49
DMIC-Duração máxima de interrupção contínua		0,0000	5,38	0,00	0,00
DICRI-Duração de Interrupção em dia crítico		Limite DICRI: 16,60			
EUSD-Valor do Encargo de uso do sistema de distribuição = R\$ 23,67					
Todo Consumidor pode solicitar a apuração dos indicadores DIC, FIC, DMIC e DICRI a qualquer tempo.					

INFORMAÇÕES IMPORTANTES

Na data da leitura a bandeira em vigor é a Escassez Hídrica de R\$ 142/MWh, conforme Res. CREG 03/2021. O cliente é compensado quando há violação na continuidade individual ou do nível de tensão de fornecimento. Isenção do ICMS conforme Art.22, III do RICMS-Ba. Pagto. em atraso gera multa 2%(Res414/ANEEL), Juros 1%a.m(Lei 10.438/02) e atualização monetária no próx. mês O Cliente é compensado quando há descumprimento do prazo definido para os padrões de atendimento comercial. Esta Nota Fiscal faz parte do Doc. Pgto. nº 610047275782 da Conta Contrato Coletiva nº 6310000017. Regras para cobrança da contribuição para o custeio do serviço de iluminação pública (COSIP) estão à disposição no site www.neoenergiaoelba.com.br/Poder Público/Contribuição de Iluminação Pública. Informações Suplementares disponíveis no site www.neoenergiaoelba.com.br, Agência Virtual ou Lojas de Atendimento. A Iluminação Pública é de responsabilidade da Prefeitura.

NÍVEIS DE TENSÃO

TENSÃO NOMINAL (V)	LIMITE DE VARIAÇÃO(V)	
	MÍNIMO	MÁXIMO
127 220	117 202	133 231

AUTENTICAÇÃO MECÂNICA

DESTAQUE AQUI

CONTA CONTRATO 7008959697	MÊS/ANO 01/2022	TOTAL A PAGAR(R\$) 49,00	VENCIMENTO 02/03/2022
------------------------------	--------------------	-----------------------------	--------------------------

838900000005 490000300072 008959697107 115160234837



TALÃO DE PAGAMENTO

Evite dobrar, perfurar ou rasurar.
Este canhoto será usado
em leitora ótica.

AUTENTICAÇÃO MECÂNICA

ATA DE FORTIFICAÇÃO - 25.01.2022 - 08:00h - 08:00h

COMPANHIA DE ELETRICIDADE
DO ESTADO DA BAHIA
AV. EDGARD SANTOS, 300,
CABULA VI, SALVADOR, BAHIA
CEP 41181-900
CNPJ 15.139.629/0001-94
INSCRIÇÃO ESTADUAL 00478696NO



NEOENERGIA
COELBA

Tarifa Social de Energia Elétrica - Lei 10.438, de 26/04/02
TELEATENDIMENTO: 116 ou 0800 276 0116
(Ligação gratuita de telefones fixos e móveis)
Atendimento ao deficiente auditivo ou de fala: 0800 701 0155
Ouvidoria: 0800 071 7676 | SMS Falta de energia: 28116
Agência Nacional de Energia Elétrica - ANEEL 167
(Ligação gratuita de telefones fixos e móveis)
neoenergiacoelba.com.br

DADOS DO CLIENTE

MINISTÉRIO PÚBLICO DA BAHIA

CNPJ: 04.142.491/0001-66

DATA DE VENCIMENTO
02/03/2022

TOTAL A PAGAR (R\$)
703,34

DATA DA EMISSÃO DA NOTA FISCAL
27/01/2022

DATA DA APRESENTAÇÃO
05/02/2022

NÚMERO DA NOTA FISCAL
584638721

CONTA CONTRATO
7010841725

Nº DO CLIENTE
1001729979

Nº DA INSTALAÇÃO
927848

CLASSIFICAÇÃO

B3 PODER PÚBLICO - ESTADUAL OU DISTRITAL
Conv. Monômia - Trifásico

RESERVADO AO FISCO

A196.495A.C845.258F.DB83.C318.D682.F0E2

DESCRIÇÃO DA NOTA FISCAL

	QUANTIDADE	PREÇO(R\$)	VALOR(R\$)
Consumo Ativo(kWh)-TUSD	774,00000000	0,42348180	327,77
Consumo Ativo(kWh)-TE	774,00000000	0,24147578	186,90
Acréscimo Bandeira AMARELA			117,94
Contrib. Ilum. Pública Municipal			70,73

Tarifas Aplicadas	
Consumo Ativo(kWh)-TUSD	0,39458000
Consumo Ativo(kWh)-TE	0,22499000

HISTÓRICO DO CONSUMO

	kWh
JAN 22	774
DEZ 21	572
NOV 21	896
OUT 21	884
SET 21	583
AGO 21	517
JUL 21	384
JUN 21	600
MAI 21	518
ABR 21	555
MAR 21	602
FEV 21	583
JAN 21	458

COMPOSIÇÃO DO CONSUMO

Geração de Energia	R\$ 259,23	40,98%
Transmissão	R\$ 40,49	6,40%
Distribuição (Coelba)	R\$ 199,57	31,55%
Perdas de Energia	R\$ 39,43	6,23%
Encargos Setoriais	R\$ 50,69	8,01%
Tributos	R\$ 43,20	6,83%
Total	R\$ 632,61	100%

TOTAL DA FATURA 703,34

INFORMAÇÕES DE TRIBUTOS

ICMS			PIS			COFINS		
BASE DE CALCULO	%	VALOR DO IMPOSTO	BASE DE CALCULO	%	VALOR DO IMPOSTO	BASE DE CALCULO	%	VALOR DO IMPOSTO
			632.61	1,22	7,71	632.61	5,61	35,49

DEMONSTRATIVO DE CONSUMO DESTA NOTA FISCAL

NÚMERO DO MEDIDOR	TIPO DA FUNÇÃO	ANTERIOR		ATUAL		Nº DIAS	CONSTANTE	AJUSTE	CONSUMO (kWh)
		DATA	LEITURA	DATA	LEITURA				
1011029272	CAT CRT	16/12/2021	123258,00	14/01/2022	124032,00	29	1,00000		774,00
1011029272		16/12/2021	39.108,00	14/01/2022	39.309,00	29	1,00000		201,00

DATA PREVISTA DA PRÓXIMA LEITURA: 12/02/2022

DURAÇÃO E FREQUÊNCIA DAS INTERRUPTÕES

DESCRIÇÃO	CONJUNTO	VALOR APURADO	LIMITE MENSAL	LIMITE TRIM.	LIMITE ANUAL
DIC-Nº de horas sem Energia	CIA II	nov/2021			
FIC-Nº de vezes sem Energia		0,0000	5,07	10,15	20,30
DMIC-Duração máxima de interrupção contínua		0,0000	3,17	6,35	12,70
DICRI-Duração de Interrupção em dia crítico		0,0000	2,86	0,00	0,00
		Limite DICRI: 12,22			
EUSD-Valor do Encargo de uso do sistema de distribuição = R\$ 305,40					
Todo Consumidor pode solicitar a apuração dos indicadores DIC, FIC, DMIC e DICRI a qualquer tempo.					

INFORMAÇÕES IMPORTANTES

Na data da leitura a bandeira em vigor é a Escassez Hídrica de R\$ 142/MWh, conforme Res. CREG 03/2021. O cliente é compensado quando há violação na continuidade individual ou do nível de tensão de fornecimento. Isenção do ICMS conforme Art.22, III do RICMS-Ba. Pagto. em atraso gera multa 2%(Res414/ANEEL), Juros 1%a.m(Lei 10.438/02) e atualização monetária no próx. mês O Cliente é compensado quando há descumprimento do prazo definido para os padrões de atendimento comercial. Esta Nota Fiscal faz parte do Doc. Pgto. nº 610047275782 da Conta Contrato Coletiva nº 6310000017. Regras para cobrança da contribuição para o custeio do serviço de iluminação pública (COSIP) estão à disposição no site www.neoenergiacoelba.com.br/Poder Público/Contribuição de Iluminação Pública. Informações Suplementares disponíveis no site www.neoenergiacoelba.com.br, Agência Virtual ou Lojas de Atendimento. A Iluminação Pública é de responsabilidade da Prefeitura.

NÍVEIS DE TENSÃO

TENSÃO NOMINAL (V)	LIMITE DE VARIAÇÃO(V)	
	MÍNIMO	MÁXIMO
127 220	117 202	133 231

AUTENTICAÇÃO MECÂNICA

DESTAQUE AQUI

CONTA CONTRATO 7010841725	MÊS/ANO 01/2022	TOTAL A PAGAR(R\$) 703,34	VENCIMENTO 02/03/2022
------------------------------	--------------------	------------------------------	--------------------------

838300000071 033400300075 010841725109 115160234934



TALÃO DE PAGAMENTO

Evite dobrar, perfurar ou rasurar.
Este canhoto será usado
em leitora ótica.

AUTENTICAÇÃO MECÂNICA

<p>COMPANHIA DE ELETRICIDADE DO ESTADO DA BAHIA AV. EDGARD SANTOS, 300, CABULA VI, SALVADOR, BAHIA CEP 41181-900 CNPJ 15.139.629/0001-94 INSCRIÇÃO ESTADUAL 00478696NO</p>		<p>Tarifa Social de Energia Elétrica - Lei 10.438, de 26/04/02 TELEATENDIMENTO: 116 ou 0800 276 0116 (Ligação gratuita de telefones fixos e móveis) Atendimento ao deficiente auditivo ou de fala: 0800 701 0155 Ouvidoria: 0800 071 7676 SMS Falta de energia: 28116 Agência Nacional de Energia Elétrica - ANEEL 167 (Ligação gratuita de telefones fixos e móveis) neoennergiacoelba.com.br</p>
--	---	--

<div><div><div>DADOS DO CLIENTE</div><div>MINISTERIO PUBLICO DA BAHIA</div><div>CNPJ: 04.142.491/0001-66</div></div></div>	<div><div><div><div>DATA DE VENCIMENTO</div><div>02/03/2022</div><div>TOTAL A PAGAR (R\$)</div><div>880,97</div></div></div></div>	<div><div><div><div>DATA DA EMISSÃO DA NOTA FISCAL</div><div>27/01/2022</div><div>DATA DA APRESENTAÇÃO</div><div>05/02/2022</div><div>NÚMERO DA NOTA FISCAL</div><div>584638722</div></div></div></div>	<div><div><div><div>CONTA CONTRATO</div><div>7011010070</div><div>Nº DO CLIENTE</div><div>1001729979</div><div>Nº DA INSTALAÇÃO</div><div>2305169</div></div></div></div>
<div><div><div>ENDEREÇO DA UNIDADE CONSUMIDORA</div><div>AV GETULIO VARGAS 101</div><div>CENTRO-ITABERABA/ITABERABA</div><div>46880-000 ITABERABA BA</div></div></div>	<div><div><div>CLASSIFICAÇÃO</div><div>B1 RESIDENCIAL - RESIDENCIAL</div><div>Conv. Monômia - Trifásico</div></div></div>		
<div><div><div>As condições gerais de fornecimento (Resolução ANEEL 414/2010), tarifas, produtos, serviços prestados e tributos se encontram à disposição, para consulta em nossas unidades de atendimento e no site neoenergiacoelba.com.br</div></div></div>	<div><div><div>RESERVADO AO FISCO</div><div>EFD9.5BF4.009F.45D1.AFF8.5976.8665.061B</div></div></div>		

DESCRIÇÃO DA NOTA FISCAL												
			QUANTIDADE	PREÇO(R\$)	VALOR(R\$)							
Consumo Ativo(kWh)-TUSD			714,0000000	0,58011221	414,20							
Consumo Ativo(kWh)-TE			714,0000000	0,33077431	236,17							
Acréscimo Bandeira AMARELA					149,04							
Contrib. Ilum. Pública Municipal					81,56							

DEMONSTRATIVO DE CONSUMO DESTA NOTA FISCAL									
NUMERO DO MEDIDOR	TIPO DA FUNÇÃO	ANTERIOR		ATUAL		Nº DIAS	CONSTANTE	AJUSTE	CONSUMO (kWh)
		DATA	LEITURA	DATA	LEITURA				
50828255	CAT	21/12/2021	95.305,00	19/01/2022	96.019,00	29	1,00000		714,00
DATA PREVISTA DA PRÓXIMA LEITURA: 16/02/2022									

DURAÇÃO E FREQUÊNCIA DAS INTERRUPÇÕES					
DESCRIÇÃO	CONJUNTO	VALOR	LIMITE	LIMITE	LIMITE
		APURADO	Mensal	Trim.	Anual
DIC-Nº de horas sem Energia	ITABERABA	nov/2021			
FIC-Nº de vezes sem Energia		0,0000	5,79	11,58	23,16
DMIC-Duração máxima de interrupção contínua		0,0000	3,30	6,60	13,20
		0,0000	3,37	0,00	0,00
DICRI-Duração de Interrupção em dia crítico		Limite DICRI: 12,22			
EUSD-Valor do Encargo de uso do sistema de distribuição = R\$ 281,73					
Todo Consumidor pode solicitar a apuração dos indicadores DIC, FIC, DMIC e DICRI a qualquer tempo.					

NÍVEIS DE TENSÃO		
TENSÃO NOMINAL (V)	LIMITE DE VARIAÇÃO(V)	
	MÍNIMO	MÁXIMO
220	202	231
380	350	399
AUTENTICAÇÃO MECÂNICA		

DESTAQUE AQUI							
CONTA CONTRATO 7011010070	MÊS/ANO 01/2022	TOTAL A PAGAR(R\$) 880,97	VENCIMENTO 02/03/2022	TALÃO DE PAGAMENTO			Evite dobrar, perfurar ou rasurar. Este canhoto será usado em leitora ótica.
838600000085 809700300079 011010070104 115160235035				AUTENTICAÇÃO MECÂNICA			

COMPANHIA DE ELETRICIDADE
DO ESTADO DA BAHIA
AV. EDGARD SANTOS, 300,
CABULA VI, SALVADOR, BAHIA
CEP 41181-900
CNPJ 15.139.629/0001-94
INSCRIÇÃO ESTADUAL 00478696NO



NEOENERGIA
COELBA

Tarifa Social de Energia Elétrica - Lei 10.438, de 26/04/02
TELEATENDIMENTO: 116 ou 0800 276 0116
(Ligação gratuita de telefones fixos e móveis)
Atendimento ao deficiente auditivo ou de fala: 0800 701 0155
Ouvidoria: 0800 071 7676 | SMS Falta de energia: 28116
Agência Nacional de Energia Elétrica - ANEEL 167
(Ligação gratuita de telefones fixos e móveis)
neoenergiaoelba.com.br

DADOS DO CLIENTE

MINISTERIO PUBLICO DA BAHIA

CNPJ: 04.142.491/0001-66

DATA DE VENCIMENTO
02/03/2022

TOTAL A PAGAR (R\$)
75,97

DATA DA EMISSÃO DA NOTA FISCAL
27/01/2022

DATA DA APRESENTAÇÃO
05/02/2022

NÚMERO DA NOTA FISCAL
584638723

CONTA CONTRATO
7011100443

Nº DO CLIENTE
1001729979

Nº DA INSTALAÇÃO
3440875

CLASSIFICAÇÃO

B3 PODER PUBLICO - ESTADUAL OU DISTRITAL
Conv. Monômia - Bifásico

RESERVADO AO FISCO

AEE5.8D5A.C683.22C2.8F2E.5004.D74A.C937

DESCRIÇÃO DA NOTA FISCAL

	QUANTIDADE	PREÇO(R\$)	VALOR(R\$)
Consumo Ativo(kWh)-TUSD	93,0000000	0,42339720	39,37
Consumo Ativo(kWh)-TE	93,0000000	0,24133408	22,44
Acréscimo Bandeira AMARELA			14,16



Tarifas Aplicadas

Consumo Ativo(kWh)-TUSD	0,39458000
Consumo Ativo(kWh)-TE	0,22499000

HISTÓRICO DO CONSUMO

	kWh
JAN 22	93
DEZ 21	576
NOV 21	326
OUT 21	223
SET 21	177
AGO 21	157
JUL 21	141
JUN 21	190
MAI 21	204
ABR 21	258
MAR 21	403
FEV 21	395
JAN 21	236

COMPOSIÇÃO DO CONSUMO

Geração de Energia	R\$ 31,13	40,97%
Transmissão	R\$ 4,86	6,40%
Distribuição (Coelba)	R\$ 23,97	31,55%
Perdas de Energia	R\$ 4,74	6,24%
Encargos Setoriais	R\$ 6,09	8,02%
Tributos	R\$ 5,18	6,82%
Total	R\$ 75,97	100%

TOTAL DA FATURA 75,97

INFORMAÇÕES DE TRIBUTOS

ICMS		PIS		COFINS	
BASE DE CALCULO	%	BASE DE CALCULO	%	BASE DE CALCULO	%
		75,97	1,22	75,97	5,61
			0,92		4,26

DEMONSTRATIVO DE CONSUMO DESTA NOTA FISCAL

NÚMERO DO MEDIDOR	TIPO DA FUNÇÃO	ANTERIOR		ATUAL		Nº DIAS	CONSTANTE	AJUSTE	CONSUMO (kWh)
		DATA	LEITURA	DATA	LEITURA				
17926381	CAT	07/12/2021	72.233,00	06/01/2022	72.326,00	30	1,00000		93,00

DATA PREVISTA DA PRÓXIMA LEITURA: 05/02/2022

DURAÇÃO E FREQUÊNCIA DAS INTERRUPÇÕES

DESCRIÇÃO	CONJUNTO	VALOR APURADO	LIMITE MENSAL	LIMITE TRIM.	LIMITE ANUAL
DIC-Nº de horas sem Energia	NAZARE	nov/2021 1,0539	6,03	12,06	24,12
FIC-Nº de vezes sem Energia		2,0000	3,30	6,60	13,20
DMIC-Duração máxima de interrupção contínua		0,8197	3,54	0,00	0,00
DICRI-Duração de Interrupção em dia crítico		Limite DICRI: 12,22			
EUSD-Valor do Encargo de uso do sistema de distribuição = R\$ 36,69					
Todo Consumidor pode solicitar a apuração dos indicadores DIC, FIC, DMIC e DICRI a qualquer tempo.					

INFORMAÇÕES IMPORTANTES

Na data da leitura a bandeira em vigor é a Escassez Hídrica de R\$ 142/MWh, conforme Res. CREG 03/2021. O cliente é compensado quando há violação na continuidade individual ou do nível de tensão de fornecimento. Isenção do ICMS conforme Art.22, III do RICMS-Ba. Pagto. em atraso gera multa 2%(Res414/ANEEL), Juros 1%a.m(Lei 10.438/02) e atualização monetária no próx. mês O Cliente é compensado quando há descumprimento do prazo definido para os padrões de atendimento comercial. Esta Nota Fiscal faz parte do Doc. Pgto. nº 610047275782 da Conta Contrato Coletiva nº 6310000017. Regras para cobrança da contribuição para o custeio do serviço de iluminação pública (COSIP) estão à disposição no site www.neoenergiaoelba.com.br/Poder Público/Contribuição de Iluminação Pública. Informações Suplementares disponíveis no site www.neoenergiaoelba.com.br, Agência Virtual ou Lojas de Atendimento. A Iluminação Pública é de responsabilidade da Prefeitura.

NÍVEIS DE TENSÃO

TENSÃO NOMINAL (V)	LIMITE DE VARIAÇÃO(V)	
	MÍNIMO	MÁXIMO
127 220	117 202	133 231

AUTENTICAÇÃO MECÂNICA

DESTAQUE AQUI

CONTA CONTRATO 7011100443	MÊS/ANO 01/2022	TOTAL A PAGAR(R\$) 75,97	VENCIMENTO 02/03/2022
------------------------------	--------------------	-----------------------------	--------------------------

TALÃO DE PAGAMENTO

Evite dobrar, perfurar ou rasurar.
Este canhoto será usado
em leitora ótica.

AUTENTICAÇÃO MECÂNICA

838500000008 759700300079 011100443104 115160235132



ATA DE FORMALIZAÇÃO - 26/01/2022 - 08:00:00 - 08:00:00

COMPANHIA DE ELETRICIDADE
DO ESTADO DA BAHIA
AV. EDGARD SANTOS, 300,
CABULA VI, SALVADOR, BAHIA
CEP 41181-900
CNPJ 15.139.629/0001-94
INSCRIÇÃO ESTADUAL 00478696NO



Tarifa Social de Energia Elétrica - Lei 10.438, de 26/04/02
TELEATENDIMENTO: 116 ou 0800 276 0116
(Ligação gratuita de telefones fixos e móveis)
Atendimento ao deficiente auditivo ou de fala: 0800 701 0155
Ouvidoria: 0800 071 7676 | SMS Falta de energia: 28116
Agência Nacional de Energia Elétrica - ANEEL 167
(Ligação gratuita de telefones fixos e móveis)
neoenergiacoelba.com.br

DADOS DO CLIENTE

MINISTERIO PUBLICO DA BAHIA

CNPJ: 04.142.491/0001-66

DATA DE VENCIMENTO
02/03/2022**TOTAL A PAGAR (R\$)**
0,00**DATA DA EMISSÃO DA NOTA FISCAL**
27/01/2022**DATA DA APRESENTAÇÃO**
05/02/2022**NÚMERO DA NOTA FISCAL**
584638724**CONTA CONTRATO**
7011100443**Nº DO CLIENTE**
1001729979**Nº DA INSTALAÇÃO**
3440875**CLASSIFICAÇÃO**B3 PODER PUBLICO - ESTADUAL OU DISTRITAL
Conv. Monômia - Bifásico**RESERVADO AO FISCO**

1962.3309.0150.6D1B.CF66.6B4C.C6EF.9847

DESCRIÇÃO DA NOTA FISCAL

	QUANTIDADE	PREÇO(R\$)	VALOR(R\$)
Consumo Ativo(kWh)-TUSD	0,0000000	0,42350542	0,00
Consumo Ativo(kWh)-TE	0,0000000	0,24148331	0,00

Tarifas Aplicadas	
Consumo Ativo(kWh)-TUSD	0,39458000
Consumo Ativo(kWh)-TE	0,22499000

HISTÓRICO DO CONSUMO

	kWh
JAN 22	93
DEZ 21	576
NOV 21	326
OUT 21	223
SET 21	177
AGO 21	157
JUL 21	141
JUN 21	190
MAI 21	204
ABR 21	258
MAR 21	403
FEV 21	395
JAN 21	236

COMPOSIÇÃO DO CONSUMO

Geração de Energia	R\$	0,00	100,00%
Transmissão	R\$	0,00	0,00%
Distribuição (Coelba)	R\$	0,00	0,00%
Perdas de Energia	R\$	0,00	0,00%
Encargos Setoriais	R\$	0,00	0,00%
Tributos	R\$	0,00	0,00%
Total	R\$	0,00	100%

TOTAL DA FATURA **0,00****INFORMAÇÕES DE TRIBUTOS**

ICMS		PIS		COFINS	
BASE DE CALCULO	%	BASE DE CALCULO	%	BASE DE CALCULO	%
		0,00	1,22	0,00	5,61

DEMONSTRATIVO DE CONSUMO DESTA NOTA FISCAL

NÚMERO DO MEDIDOR	TIPO DA FUNÇÃO	ANTERIOR		ATUAL		Nº DIAS	CONSTANTE	AJUSTE	CONSUMO (kWh)
		DATA	LEITURA	DATA	LEITURA				
17926381	CAT	06/01/2022	72.326,00	16/01/2022	72.326,00	10	1,00000		0,00

DATA PREVISTA DA PRÓXIMA LEITURA: 05/02/2022

DURAÇÃO E FREQUÊNCIA DAS INTERRUPÇÕES

DESCRIÇÃO	CONJUNTO	VALOR APURADO	LIMITE MENSAL	LIMITE TRIM.	LIMITE ANUAL
DIC-Nº de horas sem Energia	NAZARE	nov/2021			
FIC-Nº de vezes sem Energia		1.0539	6,03	12,06	24,12
DMIC-Duração máxima de interrupção contínua		2,0000	3,30	6,60	13,20
DICRI-Duração de Interrupção em dia crítico		0,8197	3,54	0,00	0,00
		Limite DICRI: 12,22			
EUSD-Valor do Encargo de uso do sistema de distribuição = R\$ 0,00					

Todo Consumidor pode solicitar a apuração dos indicadores DIC, FIC, DMIC e DICRI a qualquer tempo.

INFORMAÇÕES IMPORTANTES

Na data da leitura a bandeira em vigor é a Escassez Hídrica de R\$ 142/MWh, conforme Res. CREG 03/2021. O cliente é compensado quando há violação na continuidade individual ou do nível de tensão de fornecimento. Isenção do ICMS conforme Art.22, III do RICMS-Ba. Pagto. em atraso gera multa 2%(Res414/ANEEL), Juros 1%a.m(Lei 10.438/02) e atualização monetária no próx. mês. O Cliente é compensado quando há descumprimento do prazo definido para os padrões de atendimento comercial. Esta Nota Fiscal faz parte do Doc. Pgto. nº 610047275782 da Conta Contrato Coletiva nº 6310000017. Regras para cobrança da contribuição para o custeio do serviço de iluminação pública (COSIP) estão à disposição no site www.neoenergiacoelba.com.br/PoderPúblico/ContribuiçãodeIluminaçãoPública. Informações Suplementares disponíveis no site www.neoenergiacoelba.com.br, Agência Virtual ou Lojas de Atendimento. A Iluminação Pública é de responsabilidade da Prefeitura.

NÍVEIS DE TENSÃO

TENSÃO NOMINAL (V)	LIMITE DE VARIAÇÃO(V)	
	MÍNIMO	MÁXIMO
127 220	117 202	133 231

AUTENTICAÇÃO MECÂNICA**DESTAQUE AQUI**

CONTA CONTRATO 7011100443	MÊS/ANO 01/2022	TOTAL A PAGAR(R\$) 0,00	VENCIMENTO 02/03/2022
-------------------------------------	---------------------------	-----------------------------------	---------------------------------

TALÃO DE PAGAMENTO

Evite dobrar, perfurar ou rasurar.
Este canhoto será usado
em leitora ótica.

AUTENTICAÇÃO MECÂNICA

COMPANHIA DE ELETRICIDADE
DO ESTADO DA BAHIA
AV. EDGARD SANTOS, 300,
CABULA VI, SALVADOR, BAHIA
CEP 41181-900
CNPJ 15.139.629/0001-94
INSCRIÇÃO ESTADUAL 00478696NO



NEOENERGIA
COELBA

Tarifa Social de Energia Elétrica - Lei 10.438, de 26/04/02
TELEATENDIMENTO: 116 ou 0800 276 0116
(Ligação gratuita de telefones fixos e móveis)
Atendimento ao deficiente auditivo ou de fala: 0800 701 0155
Ouvidoria: 0800 071 7676 | SMS Falta de energia: 28116
Agência Nacional de Energia Elétrica - ANEEL 167
(Ligação gratuita de telefones fixos e móveis)
neoenergiaoelba.com.br

DADOS DO CLIENTE

MINISTERIO PUBLICO DA BAHIA

CNPJ: 04.142.491/0001-66

DATA DE VENCIMENTO
02/03/2022

TOTAL A PAGAR (R\$)
548,42

DATA DA EMISSÃO DA NOTA FISCAL
27/01/2022

DATA DA APRESENTAÇÃO
05/02/2022

NÚMERO DA NOTA FISCAL
584638725

CONTA CONTRATO
7011431016

Nº DO CLIENTE
1001729979

Nº DA INSTALAÇÃO
6351875

CLASSIFICAÇÃO

B3 PODER PUBLICO - ESTADUAL OU DISTRITAL
Conv. Monômia - Bifásico

RESERVADO AO FISCO

B796.EF1C.C157.F67D.C2CA.8E35.F050.E7D9

DESCRIÇÃO DA NOTA FISCAL

	QUANTIDADE	PREÇO(R\$)	VALOR(R\$)
Consumo Ativo(kWh)-TUSD	671,0000000	0,42349207	284,16
Consumo Ativo(kWh)-TE	671,0000000	0,24145795	162,01
Acréscimo Bandeira AMARELA			102,25

Tarifas Aplicadas	
Consumo Ativo(kWh)-TUSD	0,39458000
Consumo Ativo(kWh)-TE	0,22499000

HISTÓRICO DO CONSUMO

	kWh
JAN 22	671
DEZ 21	882
NOV 21	883
OUT 21	807
SET 21	518
AGO 21	362
JUL 21	328
JUN 21	345
MAI 21	291
ABR 21	322
MAR 21	309
FEV 21	437
JAN 21	417

COMPOSIÇÃO DO CONSUMO

Geração de Energia	R\$ 224,74	40,98%
Transmissão	R\$ 35,10	6,40%
Distribuição (Coelba)	R\$ 173,01	31,55%
Perdas de Energia	R\$ 34,18	6,23%
Encargos Setoriais	R\$ 43,94	8,01%
Tributos	R\$ 37,45	6,83%
Total	R\$ 548,42	100%

TOTAL DA FATURA

548,42

INFORMAÇÕES DE TRIBUTOS

ICMS		PIS		COFINS	
BASE DE CALCULO	VALOR DO IMPOSTO	BASE DE CALCULO	VALOR DO IMPOSTO	BASE DE CALCULO	VALOR DO IMPOSTO
		548,42	1,22	548,42	5,61

DEMONSTRATIVO DE CONSUMO DESTA NOTA FISCAL

NÚMERO DO MEDIDOR	TIPO DA FUNÇÃO	ANTERIOR		ATUAL		Nº DIAS	CONSTANTE	AJUSTE	CONSUMO (kWh)
		DATA	LEITURA	DATA	LEITURA				
1140426420	CAT	25/12/2021	67.102,00	24/01/2022	67.773,00	30	1,00000		671,00

DATA PREVISTA DA PRÓXIMA LEITURA: 21/02/2022

DURAÇÃO E FREQUÊNCIA DAS INTERRUPTÕES

DESCRIÇÃO	CONJUNTO	VALOR APURADO	LIMITE MENSAL	LIMITE TRIM.	LIMITE ANUAL
DIC-Nº de horas sem Energia	VALENCA	nov/2021			
FIC-Nº de vezes sem Energia		0,0500	5,55	11,10	22,21
DMIC-Duração máxima de interrupção contínua		1,0000	3,23	6,47	12,95
		0,0500	3,20	0,00	0,00
DICRI-Duração de Interrupção em dia crítico		Limite DICRI: 12,22			
EUSD-Valor do Encargo de uso do sistema de distribuição = R\$ 264,76					
Todo Consumidor pode solicitar a apuração dos indicadores DIC, FIC, DMIC e DICRI a qualquer tempo.					

INFORMAÇÕES IMPORTANTES

Na data da leitura a bandeira em vigor é a Escassez Hídrica de R\$ 142/MWh, conforme Res. CREG 03/2021. O cliente é compensado quando há violação na continuidade individual ou do nível de tensão de fornecimento. Isenção do ICMS conforme Art.22, III do RICMS-Ba. Pagto. em atraso gera multa 2%(Res414/ANEEL), Juros 1%a.m(Lei 10.438/02) e atualização monetária no próx. mês O Cliente é compensado quando há descumprimento do prazo definido para os padrões de atendimento comercial. Esta Nota Fiscal faz parte do Doc. Pgto. nº 610047275782 da Conta Contrato Coletiva nº 6310000017. Regras para cobrança da contribuição para o custeio do serviço de iluminação pública (COSIP) estão à disposição no site www.neoenergiaoelba.com.br/Poder Público/Contribuição de Iluminação Pública. Informações Suplementares disponíveis no site www.neoenergiaoelba.com.br, Agência Virtual ou Lojas de Atendimento. A Iluminação Pública é de responsabilidade da Prefeitura.

NÍVEIS DE TENSÃO

TENSÃO NOMINAL (V)	LIMITE DE VARIAÇÃO(V)	
	MÍNIMO	MÁXIMO
220 380	202 348	231 396

AUTENTICAÇÃO MECÂNICA

DESTAQUE AQUI

CONTA CONTRATO 7011431016	MÊS/ANO 01/2022	TOTAL A PAGAR(R\$) 548,42	VENCIMENTO 02/03/2022
------------------------------	--------------------	------------------------------	--------------------------

838200000053 484200300071 011431016106 115160235230



TALÃO DE PAGAMENTO

Evite dobrar, perfurar ou rasurar.
Este canhoto será usado
em leitora ótica.

AUTENTICAÇÃO MECÂNICA

COMPANHIA DE ELETRICIDADE
DO ESTADO DA BAHIA
AV. EDGARD SANTOS, 300,
CABULA VI, SALVADOR, BAHIA
CEP 41181-900
CNPJ 15.139.629/0001-94
INSCRIÇÃO ESTADUAL 00478696NO



NEOENERGIA
COELBA

Tarifa Social de Energia Elétrica - Lei 10.438, de 26/04/02
TELEATENDIMENTO: 116 ou 0800 276 0116
(Ligação gratuita de telefones fixos e móveis)
Atendimento ao deficiente auditivo ou de fala: 0800 701 0155
Ouvidoria: 0800 071 7676 | SMS Falta de energia: 28116
Agência Nacional de Energia Elétrica - ANEEL 167
(Ligação gratuita de telefones fixos e móveis)
neoenergiacoelba.com.br

DADOS DO CLIENTE

MINISTERIO PUBLICO DA BAHIA

CNPJ: 04.142.491/0001-66

DATA DE VENCIMENTO
02/03/2022

TOTAL A PAGAR (R\$)
635,27

DATA DA EMISSÃO DA NOTA FISCAL
27/01/2022

DATA DA APRESENTAÇÃO
05/02/2022

NÚMERO DA NOTA FISCAL
584638726

CONTA CONTRATO
7015803821

Nº DO CLIENTE
1001729979

Nº DA INSTALAÇÃO
3104150

CLASSIFICAÇÃO

B3 PODER PUBLICO - ESTADUAL OU DISTRITAL
Conv. Monômia - Trifásico

RESERVADO AO FISCO

F3BA.F35A.65F0.B190.5FCE.CA85.759E.2AFB

DESCRIÇÃO DA NOTA FISCAL

	QUANTIDADE	PREÇO(R\$)	VALOR(R\$)
Consumo Ativo(kWh)-TUSD	711,0000000	0,42349701	301,10
Consumo Ativo(kWh)-TE	711,0000000	0,24147382	171,68
Acréscimo Bandeira AMARELA			108,35
Contrib. Ilum. Pública Municipal			54,14

TOTAL DA FATURA 635,27

INFORMAÇÕES DE TRIBUTOS

ICMS		PIS		COFINS	
BASE DE CALCULO	%	BASE DE CALCULO	%	BASE DE CALCULO	%
		581,13	1,22	581,13	5,61
			7,09		32,60

Tarifas Aplicadas	
Consumo Ativo(kWh)-TUSD	0,39458000
Consumo Ativo(kWh)-TE	0,22499000

HISTÓRICO DO CONSUMO

	kWh
JAN 22	711
DEZ 21	1222
NOV 21	1042
OUT 21	994
SET 21	654
AGO 21	635
JUL 21	960
JUN 21	955
MAI 21	962
ABR 21	949
MAR 21	1083
FEV 21	1101
JAN 21	844

COMPOSIÇÃO DO CONSUMO

Geração de Energia	R\$ 238,13	40,98%
Transmissão	R\$ 37,20	6,40%
Distribuição (Coelba)	R\$ 183,33	31,55%
Perdas de Energia	R\$ 36,22	6,23%
Encargos Setoriais	R\$ 46,56	8,01%
Tributos	R\$ 39,69	6,83%
Total	R\$ 581,13	100%

DEMONSTRATIVO DE CONSUMO DESTA NOTA FISCAL

NÚMERO DO MEDIDOR	TIPO DA FUNÇÃO	ANTERIOR		ATUAL		Nº DIAS	CONSTANTE	AJUSTE	CONSUMO (kWh)
		DATA	LEITURA	DATA	LEITURA				
1182258624	CAT CRT	06/12/2021	18.086,00	05/01/2022	18.797,00	30	1,00000		711,00
1182258624		06/12/2021	1.613,00	05/01/2022	1.711,00	30	1,00000		98,00

DATA PREVISTA DA PRÓXIMA LEITURA: 04/02/2022

DURAÇÃO E FREQUÊNCIA DAS INTERRUPÇÕES

DESCRIÇÃO	CONJUNTO	VALOR APURADO	LIMITE MENSAL	LIMITE TRIM.	LIMITE ANUAL
DIC-Nº de horas sem Energia	LENCOIS	nov/2021			
FIC-Nº de vezes sem Energia		2.6992	6,15	12,30	24,60
DMIC-Duração máxima de interrupção contínua		1,0000	3,30	6,60	13,20
		2.6992	3,63	0,00	0,00
DICRI-Duração de Interrupção em dia crítico		Limite DICRI: 12,22			
EUSD-Valor do Encargo de uso do sistema de distribuição = R\$ 280,54					
Todo Consumidor pode solicitar a apuração dos indicadores DIC, FIC, DMIC e DICRI a qualquer tempo.					

INFORMAÇÕES IMPORTANTES

Na data da leitura a bandeira em vigor é a Escassez Hídrica de R\$ 142/MWh, conforme Res. CREG 03/2021. O cliente é compensado quando há violação na continuidade individual ou do nível de tensão de fornecimento. Isenção do ICMS conforme Art.22, III do RICMS-Ba. Pagto. em atraso gera multa 2%(Res414/ANEEL), Juros 1%a.m(Lei 10.438/02) e atualização monetária no próx. mês O Cliente é compensado quando há descumprimento do prazo definido para os padrões de atendimento comercial. Esta Nota Fiscal faz parte do Doc. Pgto. nº 610047275782 da Conta Contrato Coletiva nº 6310000017. Regras para cobrança da contribuição para o custeio do serviço de iluminação pública (COSIP) estão à disposição no site www.neoenergiacoelba.com.br/Poder Público/Contribuição de Iluminação Pública. Informações Suplementares disponíveis no site www.neoenergiacoelba.com.br, Agência Virtual ou Lojas de Atendimento. A Iluminação Pública é de responsabilidade da Prefeitura.

NÍVEIS DE TENSÃO

TENSÃO NOMINAL (V)	LIMITE DE VARIAÇÃO(V)	
	MÍNIMO	MÁXIMO
220 380	202 350	231 399

AUTENTICAÇÃO MECÂNICA

DESTAQUE AQUI

CONTA CONTRATO 7015803821	MÊS/ANO 01/2022	TOTAL A PAGAR(R\$) 635,27	VENCIMENTO 02/03/2022
------------------------------	--------------------	------------------------------	--------------------------

838700000060 352700300076 015803821105 115160235337



TALÃO DE PAGAMENTO

Evite dobrar, perfurar ou rasurar.
Este canhoto será usado
em leitora ótica.

AUTENTICAÇÃO MECÂNICA

COMPANHIA DE ELETRICIDADE
DO ESTADO DA BAHIA
AV. EDGARD SANTOS, 300,
CABULA VI, SALVADOR, BAHIA
CEP 41181-900
CNPJ 15.139.629/0001-94
INSCRIÇÃO ESTADUAL 00478696NO



NEOENERGIA
COELBA

Tarifa Social de Energia Elétrica - Lei 10.438, de 26/04/02
TELEATENDIMENTO: 116 ou 0800 276 0116
(Ligação gratuita de telefones fixos e móveis)
Atendimento ao deficiente auditivo ou de fala: 0800 701 0155
Ouvidoria: 0800 071 7676 | SMS Falta de energia: 28116
Agência Nacional de Energia Elétrica - ANEEL 167
(Ligação gratuita de telefones fixos e móveis)
neoenergiaoelba.com.br

DADOS DO CLIENTE

MINISTERIO PUBLICO DA BAHIA

CNPJ: 04.142.491/0001-66

DATA DE VENCIMENTO
02/03/2022

TOTAL A PAGAR (R\$)
430,72

DATA DA EMISSÃO DA NOTA FISCAL
27/01/2022

DATA DA APRESENTAÇÃO
05/02/2022

NÚMERO DA NOTA FISCAL
584638727

CONTA CONTRATO
7019551991

Nº DO CLIENTE
1001729979

Nº DA INSTALAÇÃO
1102167

CLASSIFICAÇÃO

B3 PODER PUBLICO - ESTADUAL OU DISTRITAL
Conv. Monômia - Trifásico

RESERVADO AO FISCO

A1A9.E760.B000.D143.A849.9091.F338.8625

DESCRIÇÃO DA NOTA FISCAL

	QUANTIDADE	PREÇO(R\$)	VALOR(R\$)
Consumo Ativo(kWh)-TUSD	527,0000000	0,42349840	223,18
Consumo Ativo(kWh)-TE	527,0000000	0,24146058	127,24
Acréscimo Bandeira AMARELA			80,30

Tarifas Aplicadas	
Consumo Ativo(kWh)-TUSD	0,39458000
Consumo Ativo(kWh)-TE	0,22499000

HISTÓRICO DO CONSUMO

	kWh
JAN 22	527
DEZ 21	828
NOV 21	867
OUT 21	565
SET 21	338
AGO 21	358
JUL 21	368
JUN 21	436
MAI 21	664
ABR 21	702
MAR 21	744
FEV 21	481
JAN 21	550

COMPOSIÇÃO DO CONSUMO

Geração de Energia	R\$ 176,50	40,98%
Transmissão	R\$ 27,57	6,40%
Distribuição (Coelba)	R\$ 135,88	31,55%
Perdas de Energia	R\$ 26,85	6,23%
Encargos Setoriais	R\$ 34,51	8,01%
Tributos	R\$ 29,41	6,83%
Total	R\$ 430,72	100%

TOTAL DA FATURA 430,72

INFORMAÇÕES DE TRIBUTOS

ICMS		PIS		COFINS	
BASE DE CALCULO	%	BASE DE CALCULO	%	BASE DE CALCULO	%
		430,72	1,22	430,72	5,61

DEMONSTRATIVO DE CONSUMO DESTA NOTA FISCAL

NÚMERO DO MEDIDOR	TIPO DA FUNÇÃO	ANTERIOR		ATUAL		Nº DIAS	CONSTANTE	AJUSTE	CONSUMO (kWh)
		DATA	LEITURA	DATA	LEITURA				
1191135993	CAT CRT	03/12/2021	7.044,00	05/01/2022	7.571,00	33	1,00000		527,00
1191135993		03/12/2021	741,00	05/01/2022	799,00	33	1,00000		58,00

DATA PREVISTA DA PRÓXIMA LEITURA: 03/02/2022

DURAÇÃO E FREQUÊNCIA DAS INTERRUPÇÕES

DESCRIÇÃO	CONJUNTO	VALOR APURADO	LIMITE MENSAL	LIMITE TRIM.	LIMITE ANUAL
DIC-Nº de horas sem Energia	CICERO DANTAS	nov/2021			
FIC-Nº de vezes sem Energia		0,0000	6,15	12,30	24,60
DMIC-Duração máxima de interrupção contínua		0,0000	3,36	6,72	13,45
		0,0000	3,63	0,00	0,00
DICRI-Duração de Interrupção em dia crítico		Limite DICRI: 12,22			
EUSD-Valor do Encargo de uso do sistema de distribuição = R\$ 207,94					
Todo Consumidor pode solicitar a apuração dos indicadores DIC, FIC, DMIC e DICRI a qualquer tempo.					

INFORMAÇÕES IMPORTANTES

Na data da leitura a bandeira em vigor é a Escassez Hídrica de R\$ 142/MWh, conforme Res. CREG 03/2021. O cliente é compensado quando há violação na continuidade individual ou do nível de tensão de fornecimento. Isenção do ICMS conforme Art.22, III do RICMS-Ba. Pagto. em atraso gera multa 2%(Res414/ANEEL), Juros 1%a.m(Lei 10.438/02) e atualização monetária no próx. mês O Cliente é compensado quando há descumprimento do prazo definido para os padrões de atendimento comercial. Esta Nota Fiscal faz parte do Doc. Pgto. nº 610047275782 da Conta Contrato Coletiva nº 6310000017. Regras para cobrança da contribuição para o custeio do serviço de iluminação pública (COSIP) estão à disposição no site www.neoenergiaoelba.com.br/Poder Público/Contribuição de Iluminação Pública. Informações Suplementares disponíveis no site www.neoenergiaoelba.com.br, Agência Virtual ou Lojas de Atendimento. A Iluminação Pública é de responsabilidade da Prefeitura.

NÍVEIS DE TENSÃO

TENSÃO NOMINAL (V)	LIMITE DE VARIAÇÃO(V)	
	MÍNIMO	MÁXIMO
220 380	202 350	231 399

AUTENTICAÇÃO MECÂNICA

DESTAQUE AQUI

CONTA CONTRATO 7019551991	MÊS/ANO 01/2022	TOTAL A PAGAR(R\$) 430,72	VENCIMENTO 02/03/2022
------------------------------	--------------------	------------------------------	--------------------------

838000000041 307200300071 019551991101 115160235434



TALÃO DE PAGAMENTO

Evite dobrar, perfurar ou rasurar.
Este canhoto será usado
em leitora ótica.

AUTENTICAÇÃO MECÂNICA

COMPANHIA DE ELETRICIDADE
DO ESTADO DA BAHIA
AV. EDGARD SANTOS, 300,
CABULA VI, SALVADOR, BAHIA
CEP 41181-900
CNPJ 15.139.629/0001-94
INSCRIÇÃO ESTADUAL 00478696NO



Tarifa Social de Energia Elétrica - Lei 10.438, de 26/04/02
TELEATENDIMENTO: 116 ou 0800 276 0116
(Ligação gratuita de telefones fixos e móveis)
Atendimento ao deficiente auditivo ou de fala: 0800 701 0155
Ouvidoria: 0800 071 7676 | SMS Falta de energia: 28116
Agência Nacional de Energia Elétrica - ANEEL 167
(Ligação gratuita de telefones fixos e móveis)
neoenergiaoelba.com.br

DADOS DO CLIENTE

MINISTÉRIO PÚBLICO DA BAHIA

CNPJ: 04.142.491/0001-66

DATA DE VENCIMENTO
02/03/2022

TOTAL A PAGAR (R\$)
226,38

DATA DA EMISSÃO DA NOTA FISCAL
27/01/2022

DATA DA APRESENTAÇÃO
05/02/2022

NÚMERO DA NOTA FISCAL
584638728

CONTA CONTRATO
7019786506

Nº DO CLIENTE
1001729979

Nº DA INSTALAÇÃO
2644082

CLASSIFICAÇÃO

B3 PODER PÚBLICO - ESTADUAL OU DISTRITAL
Conv. Monômia - Monofásico

RESERVADO AO FISCO

FF03.6712.26D3.813F.14AB.1A41.2553.49FB

DESCRIÇÃO DA NOTA FISCAL

	QUANTIDADE	PREÇO(R\$)	VALOR(R\$)
Consumo Ativo(kWh)-TUSD	277,0000000	0,42349696	117,30
Consumo Ativo(kWh)-TE	277,0000000	0,24145209	66,88
Acréscimo Bandeira AMARELA			42,20

Tarifas Aplicadas	
Consumo Ativo(kWh)-TUSD	0,39458000
Consumo Ativo(kWh)-TE	0,22499000

HISTÓRICO DO CONSUMO

	kWh
JAN 22	277
DEZ 21	333
NOV 21	321
OUT 21	315
SET 21	250
AGO 21	159
JUL 21	138
JUN 21	206
MAI 21	188
ABR 21	211
MAR 21	232
FEV 21	260
JAN 21	200

COMPOSIÇÃO DO CONSUMO

Geração de Energia	R\$ 92,76	40,98%
Transmissão	R\$ 14,49	6,40%
Distribuição (Coelba)	R\$ 71,42	31,55%
Perdas de Energia	R\$ 14,11	6,23%
Encargos Setoriais	R\$ 18,14	8,01%
Tributos	R\$ 15,46	6,83%
Total	R\$ 226,38	100%

TOTAL DA FATURA **226,38**

INFORMAÇÕES DE TRIBUTOS

ICMS		PIS		COFINS	
BASE DE CÁLCULO	%	BASE DE CÁLCULO	%	BASE DE CÁLCULO	%
		226,38	1,22	226,38	5,61
			2,76		12,70

DEMONSTRATIVO DE CONSUMO DESTA NOTA FISCAL

NÚMERO DO MEDIDOR	TIPO DA FUNÇÃO	ANTERIOR		ATUAL		Nº DIAS	CONSTANTE	AJUSTE	CONSUMO (kWh)
		DATA	LEITURA	DATA	LEITURA				
21985775	CAT	22/12/2021	46.798,00	20/01/2022	47.075,00	29	1,00000		277,00

DATA PREVISTA DA PRÓXIMA LEITURA: 17/02/2022

DURAÇÃO E FREQUÊNCIA DAS INTERRUPÇÕES

DESCRIÇÃO	CONJUNTO	VALOR APURADO	LIMITE MENSAL	LIMITE TRIM.	LIMITE ANUAL
DIC-Nº de horas sem Energia	ITABEROE	nov/2021			
FIC-Nº de vezes sem Energia		0,0000	6,03	12,06	24,12
DMIC-Duração máxima de interrupção contínua		0,0000	3,36	6,72	13,45
DICRI-Duração de Interrupção em dia crítico		0,0000	3,54	0,00	0,00
		Limite DICRI: 12,22			
EUSD-Valor do Encargo de uso do sistema de distribuição = R\$ 109,29					
Todo Consumidor pode solicitar a apuração dos indicadores DIC, FIC, DMIC e DICRI a qualquer tempo.					

INFORMAÇÕES IMPORTANTES

Na data da leitura a bandeira em vigor é a Escassez Hídrica de R\$ 142/MWh, conforme Res. CREG 03/2021. O cliente é compensado quando há violação na continuidade individual ou do nível de tensão de fornecimento. Isenção do ICMS conforme Art.22, III do RICMS-Ba. Pagto. em atraso gera multa 2%(Res414/ANEEL), Juros 1%a.m(Lei 10.438/02) e atualização monetária no próx. mês. O Cliente é compensado quando há descumprimento do prazo definido para os padrões de atendimento comercial. Esta Nota Fiscal faz parte do Doc. Pgto. nº 610047275782 da Conta Contrato Coletiva nº 6310000017. Regras para cobrança da contribuição para o custeio do serviço de iluminação pública (COSIP) estão à disposição no site www.neoenergiaoelba.com.br/Poder Público/Contribuição de Iluminação Pública. Informações Suplementares disponíveis no site www.neoenergiaoelba.com.br, Agência Virtual ou Lojas de Atendimento. A Iluminação Pública é de responsabilidade da Prefeitura.

NÍVEIS DE TENSÃO

TENSÃO NOMINAL (V)	LIMITE DE VARIAÇÃO(V)	
	MÍNIMO	MÁXIMO
220	202	231

AUTENTICAÇÃO MECÂNICA

DESTAQUE AQUI

CONTA CONTRATO 7019786506	MÊS/ANO 01/2022	TOTAL A PAGAR(R\$) 226,38	VENCIMENTO 02/03/2022
-------------------------------------	---------------------------	-------------------------------------	---------------------------------

838800000020 263800300077 019786506106 115160235531



TALÃO DE PAGAMENTO

Evite dobrar, perfurar ou rasurar.
Este canhoto será usado
em leitora ótica.

AUTENTICAÇÃO MECÂNICA

COMPANHIA DE ELETRICIDADE
DO ESTADO DA BAHIA
AV. EDGARD SANTOS, 300,
CABULA VI, SALVADOR, BAHIA
CEP 41181-900
CNPJ 15.139.629/0001-94
INSCRIÇÃO ESTADUAL 00478696NO



NEOENERGIA
COELBA

Tarifa Social de Energia Elétrica - Lei 10.438, de 26/04/02
TELEATENDIMENTO: 116 ou 0800 276 0116
(Ligação gratuita de telefones fixos e móveis)
Atendimento ao deficiente auditivo ou de fala: 0800 701 0155
Ouvidoria: 0800 071 7676 | SMS Falta de energia: 28116
Agência Nacional de Energia Elétrica - ANEEL 167
(Ligação gratuita de telefones fixos e móveis)
neoenergiaoelba.com.br

DADOS DO CLIENTE

MINISTERIO PUBLICO DA BAHIA

CNPJ: 04.142.491/0001-66

DATA DE VENCIMENTO
02/03/2022

TOTAL A PAGAR (R\$)
427,87

DATA DA EMISSÃO DA NOTA FISCAL
27/01/2022

DATA DA APRESENTAÇÃO
05/02/2022

NÚMERO DA NOTA FISCAL
584638729

CONTA CONTRATO
7021327071

Nº DO CLIENTE
1001729979

Nº DA INSTALAÇÃO
3944559

CLASSIFICAÇÃO

B3 PODER PUBLICO - ESTADUAL OU DISTRITAL
Conv. Monômia - Trifásico

RESERVADO AO FISCO

B1A5.614F.CED8.1FDD.1846.A309.6670.1891

DESCRIÇÃO DA NOTA FISCAL

	QUANTIDADE	PREÇO(R\$)	VALOR(R\$)
Consumo Ativo(kWh)-TUSD	466,00000000	0,42348557	197,34
Consumo Ativo(kWh)-TE	466,00000000	0,24147068	112,52
Acréscimo Bandeira AMARELA			71,01
Contrib. Ilum. Pública Municipal			47,00

TOTAL DA FATURA 427,87

INFORMAÇÕES DE TRIBUTOS

ICMS		PIS		COFINS	
BASE DE CALCULO	VALOR DO IMPOSTO	BASE DE CALCULO	VALOR DO IMPOSTO	BASE DE CALCULO	VALOR DO IMPOSTO
		380,87	1,22	380,87	5,61

Tarifas Aplicadas	
Consumo Ativo(kWh)-TUSD	0,39458000
Consumo Ativo(kWh)-TE	0,22499000

HISTÓRICO DO CONSUMO

	kWh
JAN 22	466
DEZ 21	969
NOV 21	739
OUT 21	707
SET 21	589
AGO 21	512
JUL 21	435
JUN 21	431
MAI 21	519
ABR 21	564
MAR 21	660
FEV 21	767
JAN 21	453

COMPOSIÇÃO DO CONSUMO

Geração de Energia	R\$ 156,07	40,98%
Transmissão	R\$ 24,38	6,40%
Distribuição (Coelba)	R\$ 120,16	31,55%
Perdas de Energia	R\$ 23,74	6,23%
Encargos Setoriais	R\$ 30,52	8,01%
Tributos	R\$ 26,00	6,83%
Total	R\$ 380,87	100%

DEMONSTRATIVO DE CONSUMO DESTA NOTA FISCAL

NÚMERO DO MEDIDOR	TIPO DA FUNÇÃO	ANTERIOR		ATUAL		Nº DIAS	CONSTANTE	AJUSTE	CONSUMO (kWh)
		DATA	LEITURA	DATA	LEITURA				
1185932075	CAT CRT	03/12/2021	20.083,00	04/01/2022	20.549,00	32	1,00000		466,00
1185932075		03/12/2021	4.177,00	04/01/2022	4.319,00	32	1,00000		142,00

DATA PREVISTA DA PRÓXIMA LEITURA: 03/02/2022

DURAÇÃO E FREQUÊNCIA DAS INTERRUPTÕES

DESCRIÇÃO	CONJUNTO	VALOR APURADO	LIMITE MENSAL	LIMITE TRIM.	LIMITE ANUAL
DIC-Nº de horas sem Energia	REMANSO	nov/2021			
FIC-Nº de vezes sem Energia		0,0000	6,47	12,94	25,89
DMIC-Duração máxima de interrupção contínua		0,0000	3,42	6,85	13,70
DICRI-Duração de Interrupção em dia crítico		0,0000	3,80	0,00	0,00
		Limite DICRI: 12,22			
EUSD-Valor do Encargo de uso do sistema de distribuição = R\$ 183,87					
Todo Consumidor pode solicitar a apuração dos indicadores DIC, FIC, DMIC e DICRI a qualquer tempo.					

INFORMAÇÕES IMPORTANTES

Na data da leitura a bandeira em vigor é a Escassez Hídrica de R\$ 142/MWh, conforme Res. CREG 03/2021. O cliente é compensado quando há violação na continuidade individual ou do nível de tensão de fornecimento. Isenção do ICMS conforme Art.22, III do RICMS-Ba. Pagto. em atraso gera multa 2%(Res414/ANEEL), Juros 1%a.m(Lei 10.438/02) e atualização monetária no próx. mês. O Cliente é compensado quando há descumprimento do prazo definido para os padrões de atendimento comercial. Esta Nota Fiscal faz parte do Doc. Pgto. nº 610047275782 da Conta Contrato Coletiva nº 6310000017. Regras para cobrança da contribuição para o custeio do serviço de iluminação pública (COSIP) estão à disposição no site www.neoenergiaoelba.com.br/Poder Público/Contribuição de Iluminação Pública. Informações Suplementares disponíveis no site www.neoenergiaoelba.com.br, Agência Virtual ou Lojas de Atendimento. A Iluminação Pública é de responsabilidade da Prefeitura.

NÍVEIS DE TENSÃO

TENSÃO NOMINAL (V)	LIMITE DE VARIAÇÃO(V)	
	MÍNIMO	MÁXIMO
220 380	202 350	231 399

AUTENTICAÇÃO MECÂNICA

DESTAQUE AQUI

CONTA CONTRATO 7021327071	MÊS/ANO 01/2022	TOTAL A PAGAR(R\$) 427,87	VENCIMENTO 02/03/2022
------------------------------	--------------------	------------------------------	--------------------------

838300000047 278700300073 021327071101 115160235639



TALÃO DE PAGAMENTO

Evite dobrar, perfurar ou rasurar.
Este canhoto será usado
em leitora ótica.

AUTENTICAÇÃO MECÂNICA

COMPANHIA DE ELETRICIDADE
DO ESTADO DA BAHIA
AV. EDGARD SANTOS, 300,
CABULA VI, SALVADOR, BAHIA
CEP 41181-900
CNPJ 15.139.629/0001-94
INSCRIÇÃO ESTADUAL 00478696NO



NEOENERGIA
COELBA

Tarifa Social de Energia Elétrica - Lei 10.438, de 26/04/02
TELEATENDIMENTO: 116 ou 0800 276 0116
(Ligação gratuita de telefones fixos e móveis)
Atendimento ao deficiente auditivo ou de fala: 0800 701 0155
Ouvidoria: 0800 071 7676 | SMS Falta de energia: 28116
Agência Nacional de Energia Elétrica - ANEEL 167
(Ligação gratuita de telefones fixos e móveis)
neoenergiaoelba.com.br

DADOS DO CLIENTE

MINISTERIO PUBLICO DA BAHIA

CNPJ: 04.142.491/0001-66

DATA DE VENCIMENTO
02/03/2022

TOTAL A PAGAR (R\$)
366,96

DATA DA EMISSÃO DA NOTA FISCAL
27/01/2022

DATA DA APRESENTAÇÃO
05/02/2022

NÚMERO DA NOTA FISCAL
584638730

CONTA CONTRATO
7022635446

Nº DO CLIENTE
1001729979

Nº DA INSTALAÇÃO
10193740

CLASSIFICAÇÃO

B3 PODER PUBLICO - ESTADUAL OU DISTRITAL
Conv. Monômia - Trifásico

RESERVADO AO FISCO

09C4.3205.5D8B.F8F2.D4CC.7B03.E3C7.3A67

DESCRIÇÃO DA NOTA FISCAL

	QUANTIDADE	PREÇO(R\$)	VALOR(R\$)
Consumo Ativo(kWh)-TUSD	449,0000000	0,42346641	190,13
Consumo Ativo(kWh)-TE	449,0000000	0,24147106	108,42
Acréscimo Bandeira AMARELA			68,41

Tarifas Aplicadas	
Consumo Ativo(kWh)-TUSD	0,39458000
Consumo Ativo(kWh)-TE	0,22499000

HISTÓRICO DO CONSUMO

	kWh
JAN 22	449
DEZ 21	1217
NOV 21	285
OUT 21	285
SET 21	353
AGO 21	227
JUL 21	214
JUN 21	224
MAI 21	196
ABR 21	201
MAR 21	311
FEV 21	320
JAN 21	321

COMPOSIÇÃO DO CONSUMO

Geração de Energia	R\$ 150,38	40,98%
Transmissão	R\$ 23,49	6,40%
Distribuição (Coelba)	R\$ 115,77	31,55%
Perdas de Energia	R\$ 22,87	6,23%
Encargos Setoriais	R\$ 29,40	8,01%
Tributos	R\$ 25,05	6,83%
Total	R\$ 366,96	100%

TOTAL DA FATURA 366,96

INFORMAÇÕES DE TRIBUTOS

ICMS		PIS		COFINS	
BASE DE CALCULO	%	BASE DE CALCULO	%	BASE DE CALCULO	%
		366,96	1,22	366,96	5,61

DEMONSTRATIVO DE CONSUMO DESTA NOTA FISCAL

NÚMERO DO MEDIDOR	TIPO DA FUNÇÃO	ANTERIOR		ATUAL		Nº DIAS	CONSTANTE	AJUSTE	CONSUMO (kWh)
		DATA	LEITURA	DATA	LEITURA				
1212491990	CAT	27/12/2021	28,00	25/01/2022	477,00	29	1,00000		449,00

DATA PREVISTA DA PRÓXIMA LEITURA: 22/02/2022

DURAÇÃO E FREQUÊNCIA DAS INTERRUPÇÕES

DESCRIÇÃO	CONJUNTO	VALOR APURADO	LIMITE MENSAL	LIMITE TRIM.	LIMITE ANUAL
DIC-Nº de horas sem Energia	LIVRAMENTO DE BRUMADO	nov/2021			
DIC-Nº de vezes sem Energia		0,0000	5,67	11,34	22,69
DMIC-Duração máxima de interrupção contínua		0,0000	3,30	6,60	13,20
		0,0000	3,29	0,00	0,00
DICRI-Duração de Interrupção em dia crítico		Limite DICRI: 12,22			
EUSD-Valor do Encargo de uso do sistema de distribuição = R\$ 177,16					
Todo Consumidor pode solicitar a apuração dos indicadores DIC, FIC, DMIC e DICRI a qualquer tempo.					

INFORMAÇÕES IMPORTANTES

Na data da leitura a bandeira em vigor é a Escassez Hídrica de R\$ 142/MWh, conforme Res. CREG 03/2021. O cliente é compensado quando há violação na continuidade individual ou do nível de tensão de fornecimento. Isenção do ICMS conforme Art.22, III do RICMS-Ba. Pagto. em atraso gera multa 2%(Res414/ANEEL), Juros 1%a.m(Lei 10.438/02) e atualização monetária no próx. mês O Cliente é compensado quando há descumprimento do prazo definido para os padrões de atendimento comercial. Esta Nota Fiscal faz parte do Doc. Pgto. nº 610047275782 da Conta Contrato Coletiva nº 6310000017. Regras para cobrança da contribuição para o custeio do serviço de iluminação pública (COSIP) estão à disposição no site www.neoenergiaoelba.com.br/Poder Público/Contribuição de Iluminação Pública. Informações Suplementares disponíveis no site www.neoenergiaoelba.com.br, Agência Virtual ou Lojas de Atendimento. A Iluminação Pública é de responsabilidade da Prefeitura.

NÍVEIS DE TENSÃO

TENSÃO NOMINAL (V)	LIMITE DE VARIAÇÃO(V)	
	MÍNIMO	MÁXIMO
220 380	202 350	231 399

AUTENTICAÇÃO MECÂNICA

DESTAQUE AQUI

CONTA CONTRATO 7022635446	MÊS/ANO 01/2022	TOTAL A PAGAR(R\$) 366,96	VENCIMENTO 02/03/2022
------------------------------	--------------------	------------------------------	--------------------------

838600000034 669600300078 022635446104 115160235736



TALÃO DE PAGAMENTO

Evite dobrar, perfurar ou rasurar.
Este canhoto será usado
em leitora ótica.

AUTENTICAÇÃO MECÂNICA

COMPANHIA DE ELETRICIDADE
DO ESTADO DA BAHIA
AV. EDGARD SANTOS, 300,
CABULA VI, SALVADOR, BAHIA
CEP 41181-900
CNPJ 15.139.629/0001-94
INSCRIÇÃO ESTADUAL 00478696NO



NEOENERGIA
COELBA

Tarifa Social de Energia Elétrica - Lei 10.438, de 26/04/02
TELEATENDIMENTO: 116 ou 0800 276 0116
(Ligação gratuita de telefones fixos e móveis)
Atendimento ao deficiente auditivo ou de fala: 0800 701 0155
Ouvidoria: 0800 071 7676 | SMS Falta de energia: 28116
Agência Nacional de Energia Elétrica - ANEEL 167
(Ligação gratuita de telefones fixos e móveis)
neoenergiaoelba.com.br

DADOS DO CLIENTE

MINISTERIO PUBLICO DA BAHIA

CNPJ: 04.142.491/0001-66

DATA DE VENCIMENTO
02/03/2022

TOTAL A PAGAR (R\$)
295,61

DATA DA EMISSÃO DA NOTA FISCAL
27/01/2022

DATA DA APRESENTAÇÃO
05/02/2022

NÚMERO DA NOTA FISCAL
584638731

CONTA CONTRATO
7023909868

Nº DO CLIENTE
1001729979

Nº DA INSTALAÇÃO
3972080

CLASSIFICAÇÃO

B3 PODER PUBLICO - ESTADUAL OU DISTRITAL
Conv. Monômia - Bifásico

RESERVADO AO FISCO

472D.CAFA.DB0B.2F83.D3B1.42B3.F50D.6E7D

DESCRIÇÃO DA NOTA FISCAL

	QUANTIDADE	PREÇO(R\$)	VALOR(R\$)
Consumo Ativo(kWh)-TUSD	325,0000000	0,42347230	137,62
Consumo Ativo(kWh)-TE	325,0000000	0,24145153	78,47
Acréscimo Bandeira AMARELA			49,52
Contrib. Ilum. Pública Municipal			30,00

TOTAL DA FATURA **295,61**

INFORMAÇÕES DE TRIBUTOS

ICMS		PIS		COFINS	
BASE DE CALCULO	%	BASE DE CALCULO	%	BASE DE CALCULO	%
		265,61	1,22	265,61	5,61

Tarifas Aplicadas	
Consumo Ativo(kWh)-TUSD	0,39458000
Consumo Ativo(kWh)-TE	0,22499000

HISTÓRICO DO CONSUMO

	kWh
JAN 22	325
DEZ 21	571
NOV 21	482
OUT 21	337
SET 21	259
AGO 21	199
JUL 21	163
JUN 21	306
MAI 21	326
ABR 21	245
MAR 21	401
FEV 21	491
JAN 21	340

COMPOSIÇÃO DO CONSUMO

Geração de Energia	R\$ 108,84	40,98%
Transmissão	R\$ 17,00	6,40%
Distribuição (Coelba)	R\$ 83,79	31,55%
Perdas de Energia	R\$ 16,56	6,23%
Encargos Setoriais	R\$ 21,28	8,01%
Tributos	R\$ 18,14	6,83%
Total	R\$ 265,61	100%

DEMONSTRATIVO DE CONSUMO DESTA NOTA FISCAL

NÚMERO DO MEDIDOR	TIPO DA FUNÇÃO	ANTERIOR		ATUAL		Nº DIAS	CONSTANTE	AJUSTE	CONSUMO (kWh)
		DATA	LEITURA	DATA	LEITURA				
1134293396	CAT	06/12/2021	50.902,00	05/01/2022	51.227,00	30	1,00000		325,00

DATA PREVISTA DA PRÓXIMA LEITURA: 04/02/2022

DURAÇÃO E FREQUÊNCIA DAS INTERRUPTÕES

DESCRIÇÃO	CONJUNTO	VALOR APURADO	LIMITE MENSAL	LIMITE TRIM.	LIMITE ANUAL
DIC-Nº de horas sem Energia	RIACHAO DO JACUIPE	nov/2021 0,3636	6,03	12,06	24,12
FIC-Nº de vezes sem Energia		1,0000	3,30	6,60	13,20
DMIC-Duração máxima de interrupção contínua		0,3636	3,54	0,00	0,00
DICRI-Duração de Interrupção em dia crítico		Limite DICRI: 12,22			
EUSD-Valor do Encargo de uso do sistema de distribuição = R\$ 128,23					
Todo Consumidor pode solicitar a apuração dos indicadores DIC, FIC, DMIC e DICRI a qualquer tempo.					

INFORMAÇÕES IMPORTANTES

Na data da leitura a bandeira em vigor é a Escassez Hídrica de R\$ 142/MWh, conforme Res. CREG 03/2021. O cliente é compensado quando há violação na continuidade individual ou do nível de tensão de fornecimento. Isenção do ICMS conforme Art.22, III do RICMS-Ba. Pagto. em atraso gera multa 2%(Res414/ANEEL), Juros 1%a.m(Lei 10.438/02) e atualização monetária no próx. mês O Cliente é compensado quando há descumprimento do prazo definido para os padrões de atendimento comercial. Esta Nota Fiscal faz parte do Doc. Pgto. nº 610047275782 da Conta Contrato Coletiva nº 6310000017. Regras para cobrança da contribuição para o custeio do serviço de iluminação pública (COSIP) estão à disposição no site www.neoenergiaoelba.com.br/Poder Público/Contribuição de Iluminação Pública. Informações Suplementares disponíveis no site www.neoenergiaoelba.com.br, Agência Virtual ou Lojas de Atendimento. A Iluminação Pública é de responsabilidade da Prefeitura.

NÍVEIS DE TENSÃO

TENSÃO NOMINAL (V)	LIMITE DE VARIAÇÃO(V)	
	MÍNIMO	MÁXIMO
220 380	202 348	231 396

AUTENTICAÇÃO MECÂNICA

DESTAQUE AQUI

CONTA CONTRATO 7023909868	MÊS/ANO 01/2022	TOTAL A PAGAR(R\$) 295,61	VENCIMENTO 02/03/2022
-------------------------------------	---------------------------	-------------------------------------	---------------------------------

838800000020 956100300076 023909868106 115160235833



TALÃO DE PAGAMENTO

Evite dobrar, perfurar ou rasurar.
Este canhoto será usado
em leitora ótica.

AUTENTICAÇÃO MECÂNICA

COMPANHIA DE ELETRICIDADE
DO ESTADO DA BAHIA
AV. EDGARD SANTOS, 300,
CABULA VI, SALVADOR, BAHIA
CEP 41181-900
CNPJ 15.139.629/0001-94
INSCRIÇÃO ESTADUAL 00478696NO



NEOENERGIA
COELBA

Tarifa Social de Energia Elétrica - Lei 10.438, de 26/04/02
TELEATENDIMENTO: 116 ou 0800 276 0116
(Ligação gratuita de telefones fixos e móveis)
Atendimento ao deficiente auditivo ou de fala: 0800 701 0155
Ouvidoria: 0800 071 7676 | SMS Falta de energia: 28116
Agência Nacional de Energia Elétrica - ANEEL 167
(Ligação gratuita de telefones fixos e móveis)
neoenergiaoelba.com.br

DADOS DO CLIENTE

MINISTERIO PUBLICO DA BAHIA

CNPJ: 04.142.491/0001-66

DATA DE VENCIMENTO
02/03/2022

TOTAL A PAGAR (R\$)
318,74

DATA DA EMISSÃO DA NOTA FISCAL
27/01/2022

DATA DA APRESENTAÇÃO
05/02/2022

NÚMERO DA NOTA FISCAL
584638732

CONTA CONTRATO
7023931413

Nº DO CLIENTE
1001729979

Nº DA INSTALAÇÃO
2478097

CLASSIFICAÇÃO

B3 PODER PUBLICO - ESTADUAL OU DISTRITAL
Conv. Monômia - Trifásico

RESERVADO AO FISCO

8D46.7529.BEB4.6C7B.28C0.E2FF.8B9C.3655

DESCRIÇÃO DA NOTA FISCAL

	QUANTIDADE	PREÇO(R\$)	VALOR(R\$)
Consumo Ativo(kWh)-TUSD	390,0000000	0,42347743	165,15
Consumo Ativo(kWh)-TE	390,0000000	0,24145153	94,16
Acréscimo Bandeira AMARELA			59,43

Tarifas Aplicadas	
Consumo Ativo(kWh)-TUSD	0,39458000
Consumo Ativo(kWh)-TE	0,22499000

HISTÓRICO DO CONSUMO

	kWh
JAN 22	390
DEZ 21	433
NOV 21	410
OUT 21	508
SET 21	293
AGO 21	315
JUL 21	403
JUN 21	444
MAI 21	510
ABR 21	603
MAR 21	512
FEV 21	881
JAN 21	463

COMPOSIÇÃO DO CONSUMO

Geração de Energia	R\$ 130,61	40,98%
Transmissão	R\$ 20,40	6,40%
Distribuição (Coelba)	R\$ 100,56	31,55%
Perdas de Energia	R\$ 19,87	6,23%
Encargos Setoriais	R\$ 25,54	8,01%
Tributos	R\$ 21,76	6,83%
Total	R\$ 318,74	100%

TOTAL DA FATURA 318,74

INFORMAÇÕES DE TRIBUTOS

ICMS		PIS		COFINS	
BASE DE CALCULO	%	BASE DE CALCULO	%	BASE DE CALCULO	%
		318,74	1,22	318,74	5,61
			3,88		17,88

DEMONSTRATIVO DE CONSUMO DESTA NOTA FISCAL

NÚMERO DO MEDIDOR	TIPO DA FUNÇÃO	ANTERIOR		ATUAL		Nº DIAS	CONSTANTE	AJUSTE	CONSUMO (kWh)
		DATA	LEITURA	DATA	LEITURA				
1185036835	CAT CRT	23/12/2021	17.414,00	21/01/2022	17.804,00	29	1,00000		390,00
1185036835		23/12/2021	5.571,00	21/01/2022	5.748,00	29	1,00000		177,00

DATA PREVISTA DA PRÓXIMA LEITURA: 18/02/2022

DURAÇÃO E FREQUÊNCIA DAS INTERRUPÇÕES

DESCRIÇÃO	CONJUNTO	VALOR APURADO	LIMITE MENSAL	LIMITE TRIM.	LIMITE ANUAL
DIC-Nº de horas sem Energia	ITAMARAJU	nov/2021 0,1461	5,79	11,58	23,16
FIC-Nº de vezes sem Energia		1,0000	3,36	6,72	13,45
DMIC-Duração máxima de interrupção contínua		0,1461	3,37	0,00	0,00
DICRI-Duração de Interrupção em dia crítico		Limite DICRI: 12,22			
EUSD-Valor do Encargo de uso do sistema de distribuição = R\$ 153,88					
Todo Consumidor pode solicitar a apuração dos indicadores DIC, FIC, DMIC e DICRI a qualquer tempo.					

INFORMAÇÕES IMPORTANTES

Na data da leitura a bandeira em vigor é a Escassez Hídrica de R\$ 142/MWh, conforme Res. CREG 03/2021. O cliente é compensado quando há violação na continuidade individual ou do nível de tensão de fornecimento. Isenção do ICMS conforme Art.22, III do RICMS-Ba. Pagto. em atraso gera multa 2%(Res414/ANEEL), Juros 1%a.m(Lei 10.438/02) e atualização monetária no próx. mês O Cliente é compensado quando há descumprimento do prazo definido para os padrões de atendimento comercial. Esta Nota Fiscal faz parte do Doc. Pgto. nº 610047275782 da Conta Contrato Coletiva nº 6310000017. Regras para cobrança da contribuição para o custeio do serviço de iluminação pública (COSIP) estão à disposição no site www.neoenergiaoelba.com.br/Poder Público/Contribuição de Iluminação Pública. Informações Suplementares disponíveis no site www.neoenergiaoelba.com.br, Agência Virtual ou Lojas de Atendimento. A Iluminação Pública é de responsabilidade da Prefeitura.

NÍVEIS DE TENSÃO

TENSÃO NOMINAL (V)	LIMITE DE VARIAÇÃO(V)	
	MÍNIMO	MÁXIMO
220 380	202 350	231 399

AUTENTICAÇÃO MECÂNICA

DESTAQUE AQUI

CONTA CONTRATO 7023931413	MÊS/ANO 01/2022	TOTAL A PAGAR(R\$) 318,74	VENCIMENTO 02/03/2022
------------------------------	--------------------	------------------------------	--------------------------

838300000039 187400300070 023931413108 115160235930



TALÃO DE PAGAMENTO

Evite dobrar, perfurar ou rasurar.
Este canhoto será usado
em leitora ótica.

AUTENTICAÇÃO MECÂNICA

COMPANHIA DE ELETRICIDADE
DO ESTADO DA BAHIA
AV. EDGARD SANTOS, 300,
CABULA VI, SALVADOR, BAHIA
CEP 41181-900
CNPJ 15.139.629/0001-94
INSCRIÇÃO ESTADUAL 00478696NO



NEOENERGIA
COELBA

Tarifa Social de Energia Elétrica - Lei 10.438, de 26/04/02
TELEATENDIMENTO: 116 ou 0800 276 0116
(Ligação gratuita de telefones fixos e móveis)
Atendimento ao deficiente auditivo ou de fala: 0800 701 0155
Ouvidoria: 0800 071 7676 | SMS Falta de energia: 28116
Agência Nacional de Energia Elétrica - ANEEL 167
(Ligação gratuita de telefones fixos e móveis)
neoenergiacoelba.com.br

DADOS DO CLIENTE

MINISTERIO PUBLICO DA BAHIA

CNPJ: 04.142.491/0001-66

DATA DE VENCIMENTO
02/03/2022

TOTAL A PAGAR (R\$)
721,29

DATA DA EMISSÃO DA NOTA FISCAL
27/01/2022

DATA DA APRESENTAÇÃO
05/02/2022

NÚMERO DA NOTA FISCAL
584638733

CONTA CONTRATO
7024702973

Nº DO CLIENTE
1001729979

Nº DA INSTALAÇÃO
1361672

CLASSIFICAÇÃO

B3 PODER PUBLICO - ESTADUAL OU DISTRITAL
Conv. Monômia - Bifásico

RESERVADO AO FISCO

EBFA.6F04.BFD7.29BD.4448.1FB7.3315.1A01

DESCRIÇÃO DA NOTA FISCAL

	QUANTIDADE	PREÇO(R\$)	VALOR(R\$)
Consumo Ativo(kWh)-TUSD	690,0000000	0,42349304	292,21
Consumo Ativo(kWh)-TE	690,0000000	0,24146826	166,61
Acréscimo Bandeira AMARELA			105,15
Contrib. Ilum. Pública Municipal			157,64
Compensação DMIC 11/21			0,32-

TOTAL DA FATURA 721,29

INFORMAÇÕES DE TRIBUTOS

ICMS		PIS		COFINS	
BASE DE CALCULO	%	BASE DE CALCULO	%	BASE DE CALCULO	%
		563,97	1,22	563,97	5,61

Tarifas Aplicadas	
Consumo Ativo(kWh)-TUSD	0,39458000
Consumo Ativo(kWh)-TE	0,22499000

HISTÓRICO DO CONSUMO

	kWh
JAN 22	690
DEZ 21	1143
NOV 21	971
OUT 21	822
SET 21	496
AGO 21	365
JUL 21	405
JUN 21	391
MAI 21	433
ABR 21	320
MAR 21	435
FEV 21	610
JAN 21	564

COMPOSIÇÃO DO CONSUMO

Geração de Energia	R\$ 231,09	40,98%
Transmissão	R\$ 36,10	6,40%
Distribuição (Coelba)	R\$ 177,92	31,55%
Perdas de Energia	R\$ 35,15	6,23%
Encargos Setoriais	R\$ 45,19	8,01%
Tributos	R\$ 38,52	6,83%
Total	R\$ 563,97	100%

DEMONSTRATIVO DE CONSUMO DESTA NOTA FISCAL

NÚMERO DO MEDIDOR	TIPO DA FUNÇÃO	ANTERIOR		ATUAL		Nº DIAS	CONSTANTE	AJUSTE	CONSUMO (kWh)
		DATA	LEITURA	DATA	LEITURA				
1140861479	CAT	16/12/2021	72.157,00	14/01/2022	72.847,00	29	1,00000		690,00

DATA PREVISTA DA PRÓXIMA LEITURA: 12/02/2022

DURAÇÃO E FREQUÊNCIA DAS INTERRUPTÕES

DESCRIÇÃO	CONJUNTO	VALOR APURADO	LIMITE MENSAL	LIMITE TRIM.	LIMITE ANUAL
DIC-Nº de horas sem Energia	COPEC	nov/2021 2.9806	5,19	10,38	20,77
FIC-Nº de vezes sem Energia		1,0000	3,17	6,35	12,70
DMIC-Duração máxima de interrupção contínua		2.9806	2,94	0,00	0,00
DICRI-Duração de Interrupção em dia crítico		Limite DICRI: 12,22			
EUSD-Valor do Encargo de uso do sistema de distribuição = R\$ 272,26					
Todo Consumidor pode solicitar a apuração dos indicadores DIC, FIC, DMIC e DICRI a qualquer tempo.					

INFORMAÇÕES IMPORTANTES

Na data da leitura a bandeira em vigor é a Escassez Hídrica de R\$ 142/MWh, conforme Res. CREG 03/2021. O cliente é compensado quando há violação na continuidade individual ou do nível de tensão de fornecimento. Isenção do ICMS conforme Art.22, III do RICMS-Ba. Pagto. em atraso gera multa 2%(Res414/ANEEL), Juros 1%a.m(Lei 10.438/02) e atualização monetária no próx. mês O Cliente é compensado quando há descumprimento do prazo definido para os padrões de atendimento comercial. Esta Nota Fiscal faz parte do Doc. Pgto. nº 610047275782 da Conta Contrato Coletiva nº 6310000017. Regras para cobrança da contribuição para o custeio do serviço de iluminação pública (COSIP) estão à disposição no site www.neoenergiacoelba.com.br/Poder Público/Contribuição de Iluminação Pública. Informações Suplementares disponíveis no site www.neoenergiacoelba.com.br, Agência Virtual ou Lojas de Atendimento. A Iluminação Pública é de responsabilidade da Prefeitura.

NÍVEIS DE TENSÃO

TENSÃO NOMINAL (V)	LIMITE DE VARIAÇÃO(V)	
	MÍNIMO	MÁXIMO
127 220	117 202	133 231

AUTENTICAÇÃO MECÂNICA

DESTAQUE AQUI

CONTA CONTRATO 7024702973	MÊS/ANO 01/2022	TOTAL A PAGAR(R\$) 721,29	VENCIMENTO 02/03/2022
------------------------------	--------------------	------------------------------	--------------------------

838800000070 212900300074 024702973103 115160236031



TALÃO DE PAGAMENTO

Evite dobrar, perfurar ou rasurar.
Este canhoto será usado
em leitora ótica.

AUTENTICAÇÃO MECÂNICA

COMPANHIA DE ELETRICIDADE
DO ESTADO DA BAHIA
AV. EDGARD SANTOS, 300,
CABULA VI, SALVADOR, BAHIA
CEP 41181-900
CNPJ 15.139.629/0001-94
INSCRIÇÃO ESTADUAL 00478696NO



NEOENERGIA
COELBA

Tarifa Social de Energia Elétrica - Lei 10.438, de 26/04/02
TELEATENDIMENTO: 116 ou 0800 276 0116
(Ligação gratuita de telefones fixos e móveis)
Atendimento ao deficiente auditivo ou de fala: 0800 701 0155
Ouvidoria: 0800 071 7676 | SMS Falta de energia: 28116
Agência Nacional de Energia Elétrica - ANEEL 167
(Ligação gratuita de telefones fixos e móveis)
neoenergiaoelba.com.br

DADOS DO CLIENTE

MINISTERIO PUBLICO DA BAHIA

CNPJ: 04.142.491/0001-66

DATA DE VENCIMENTO
02/03/2022

TOTAL A PAGAR (R\$)
359,62

DATA DA EMISSÃO DA NOTA FISCAL
27/01/2022

DATA DA APRESENTAÇÃO
05/02/2022

NÚMERO DA NOTA FISCAL
584638734

CONTA CONTRATO
7027713208

Nº DO CLIENTE
1001729979

Nº DA INSTALAÇÃO
1295244

CLASSIFICAÇÃO

B3 PODER PUBLICO - ESTADUAL OU DISTRITAL
Conv. Monômia - Bifásico

RESERVADO AO FISCO

EAA6.E84A.C3F0.A31A.3DCF.BE2A.C3E0.BA9A

DESCRIÇÃO DA NOTA FISCAL

	QUANTIDADE	PREÇO(R\$)	VALOR(R\$)
Consumo Ativo(kWh)-TUSD	440,0000000	0,42348909	186,33
Consumo Ativo(kWh)-TE	440,0000000	0,24146727	106,24
Acréscimo Bandeira AMARELA			67,05

TOTAL DA FATURA 359,62

INFORMAÇÕES DE TRIBUTOS

ICMS		PIS		COFINS	
BASE DE CALCULO	%	BASE DE CALCULO	%	BASE DE CALCULO	%
		359,62	1,22	4,38	5,61
				359,62	20,17

Tarifas Aplicadas	
Consumo Ativo(kWh)-TUSD	0,39458000
Consumo Ativo(kWh)-TE	0,22499000

HISTÓRICO DO CONSUMO

	kWh
JAN 22	440
DEZ 21	766
NOV 21	472
OUT 21	414
SET 21	263
AGO 21	222
JUL 21	202
JUN 21	199
MAI 21	228
ABR 21	244
MAR 21	330
FEV 21	310
JAN 21	273

COMPOSIÇÃO DO CONSUMO

Geração de Energia	R\$ 147,36	40,98%
Transmissão	R\$ 23,02	6,40%
Distribuição (Coelba)	R\$ 113,45	31,55%
Perdas de Energia	R\$ 22,42	6,23%
Encargos Setoriais	R\$ 28,82	8,01%
Tributos	R\$ 24,55	6,83%
Total	R\$ 359,62	100%

DEMONSTRATIVO DE CONSUMO DESTA NOTA FISCAL

NÚMERO DO MEDIDOR	TIPO DA FUNÇÃO	ANTERIOR		ATUAL		Nº DIAS	CONSTANTE	AJUSTE	CONSUMO (kWh)
		DATA	LEITURA	DATA	LEITURA				
17922432	CAT	10/12/2021	88.980,00	10/01/2022	89.420,00	31	1,00000		440,00

DATA PREVISTA DA PRÓXIMA LEITURA: 08/02/2022

DURAÇÃO E FREQUÊNCIA DAS INTERRUPÇÕES

DESCRIÇÃO	CONJUNTO	VALOR APURADO	LIMITE MENSAL	LIMITE TRIM.	LIMITE ANUAL
DIC-Nº de horas sem Energia	CRUZ DAS ALMAS	nov/2021			
FIC-Nº de vezes sem Energia		0,0000	5,79	11,58	23,16
DMIC-Duração máxima de interrupção contínua		0,0000	3,30	6,60	13,20
		0,0000	3,37	0,00	0,00
DICRI-Duração de Interrupção em dia crítico		Limite DICRI: 12,22			
EUSD-Valor do Encargo de uso do sistema de distribuição = R\$ 173,61					
Todo Consumidor pode solicitar a apuração dos indicadores DIC, FIC, DMIC e DICRI a qualquer tempo.					

INFORMAÇÕES IMPORTANTES

Na data da leitura a bandeira em vigor é a Escassez Hídrica de R\$ 142/MWh, conforme Res. CREG 03/2021. O cliente é compensado quando há violação na continuidade individual ou do nível de tensão de fornecimento. Isenção do ICMS conforme Art.22, III do RICMS-Ba. Pagto. em atraso gera multa 2%(Res414/ANEEL), Juros 1%a.m(Lei 10.438/02) e atualização monetária no próx. mês O Cliente é compensado quando há descumprimento do prazo definido para os padrões de atendimento comercial. Esta Nota Fiscal faz parte do Doc. Pgto. nº 610047275782 da Conta Contrato Coletiva nº 6310000017. Regras para cobrança da contribuição para o custeio do serviço de iluminação pública (COSIP) estão à disposição no site www.neoenergiaoelba.com.br/Poder Público/Contribuição de Iluminação Pública. Informações Suplementares disponíveis no site www.neoenergiaoelba.com.br, Agência Virtual ou Lojas de Atendimento. A Iluminação Pública é de responsabilidade da Prefeitura.

NÍVEIS DE TENSÃO

TENSÃO NOMINAL (V)	LIMITE DE VARIAÇÃO(V)	
	MÍNIMO	MÁXIMO
127 220	117 202	133 231

AUTENTICAÇÃO MECÂNICA

DESTAQUE AQUI

CONTA CONTRATO 7027713208	MÊS/ANO 01/2022	TOTAL A PAGAR(R\$) 359,62	VENCIMENTO 02/03/2022
------------------------------	--------------------	------------------------------	--------------------------

838900000030 596200300071 027713208106 115160236139



TALÃO DE PAGAMENTO

Evite dobrar, perfurar ou rasurar.
Este canhoto será usado
em leitora ótica.

AUTENTICAÇÃO MECÂNICA

COMPANHIA DE ELETRICIDADE
DO ESTADO DA BAHIA
AV. EDGARD SANTOS, 300,
CABULA VI, SALVADOR, BAHIA
CEP 41181-900
CNPJ 15.139.629/0001-94
INSCRIÇÃO ESTADUAL 00478696NO



NEOENERGIA
COELBA

Tarifa Social de Energia Elétrica - Lei 10.438, de 26/04/02
TELEATENDIMENTO: 116 ou 0800 276 0116
(Ligação gratuita de telefones fixos e móveis)
Atendimento ao deficiente auditivo ou de fala: 0800 701 0155
Ouvidoria: 0800 071 7676 | SMS Falta de energia: 28116
Agência Nacional de Energia Elétrica - ANEEL 167
(Ligação gratuita de telefones fixos e móveis)
neoenergiacoelba.com.br

DADOS DO CLIENTE

MINISTERIO PUBLICO DA BAHIA

CNPJ: 04.142.491/0001-66

DATA DE VENCIMENTO
02/03/2022

TOTAL A PAGAR (R\$)
2.242,15

DATA DA EMISSÃO DA NOTA FISCAL
27/01/2022

DATA DA APRESENTAÇÃO
05/02/2022

NÚMERO DA NOTA FISCAL
584638735

CONTA CONTRATO
7032494808

Nº DO CLIENTE
1001729979

Nº DA INSTALAÇÃO
3059576

CLASSIFICAÇÃO

B3 PODER PUBLICO - ESTADUAL OU DISTRITAL
Conv. Monômia - Trifásico

RESERVADO AO FISCO

A9EA.CDC1.1081.44CD.F55B.9325.BEBF.E5B4

DESCRIÇÃO DA NOTA FISCAL

	QUANTIDADE	PREÇO(R\$)	VALOR(R\$)
Consumo Ativo(kWh)-TUSD	2.455,0000000	0,42350057	1.039,69
Consumo Ativo(kWh)-TE	2.455,0000000	0,24147879	592,83
Acréscimo Bandeira AMARELA			374,16
Contrib. Ilum. Pública Municipal			235,47

TOTAL DA FATURA **2.242,15**

INFORMAÇÕES DE TRIBUTOS

ICMS		PIS		COFINS	
BASE DE CALCULO	%	BASE DE CALCULO	%	BASE DE CALCULO	%
		2.006,68	1,22	24,48	
				2.006,68	5,61
				112,57	

Tarifas Aplicadas	
Consumo Ativo(kWh)-TUSD	0,39458000
Consumo Ativo(kWh)-TE	0,22499000

HISTÓRICO DO CONSUMO

	kWh
JAN 22	2455
DEZ 21	3832
NOV 21	2114
OUT 21	1990
SET 21	1702
AGO 21	1522
JUL 21	1866
JUN 21	2058
MAI 21	2160
ABR 21	2347
MAR 21	2973
FEV 21	2277
JAN 21	2185

COMPOSIÇÃO DO CONSUMO

Geração de Energia	R\$ 822,26	40,98%
Transmissão	R\$ 128,44	6,40%
Distribuição (Coelba)	R\$ 633,06	31,55%
Perdas de Energia	R\$ 125,08	6,23%
Encargos Setoriais	R\$ 160,79	8,01%
Tributos	R\$ 137,05	6,83%
Total	R\$ 2.006,68	100%

DEMONSTRATIVO DE CONSUMO DESTA NOTA FISCAL

NÚMERO DO MEDIDOR	TIPO DA FUNÇÃO	ANTERIOR		ATUAL		Nº DIAS	CONSTANTE	AJUSTE	CONSUMO (kWh)
		DATA	LEITURA	DATA	LEITURA				
1141273384	CAT	16/12/2021	209436,00	14/01/2022	211891,00	29	1,00000		2.455,00

DATA PREVISTA DA PRÓXIMA LEITURA: 12/02/2022

DURAÇÃO E FREQUÊNCIA DAS INTERRUPTÕES

DESCRIÇÃO	CONJUNTO	VALOR APURADO	LIMITE MENSAL	LIMITE TRIM.	LIMITE ANUAL
DIC-Nº de horas sem Energia		nov/2021 0,0000	4,83	9,67	19,34
FIC-Nº de vezes sem Energia		0,0000	3,05	6,10	12,20
DMIC-Duração máxima de interrupção contínua		0,0000	2,69	0,00	0,00
DICRI-Duração de Interrupção em dia crítico		Limite DICRI: 12,22			
EUSD-Valor do Encargo de uso do sistema de distribuição = R\$ 968,69					
Todo Consumidor pode solicitar a apuração dos indicadores DIC, FIC, DMIC e DICRI a qualquer tempo.					

INFORMAÇÕES IMPORTANTES

Na data da leitura a bandeira em vigor é a Escassez Hídrica de R\$ 142/MWh, conforme Res. CREG 03/2021. O cliente é compensado quando há violação na continuidade individual ou do nível de tensão de fornecimento. Isenção do ICMS conforme Art.22, III do RICMS-Ba. Pagto. em atraso gera multa 2%(Res414/ANEEL), Juros 1%a.m(Lei 10.438/02) e atualização monetária no próx. mês O Cliente é compensado quando há descumprimento do prazo definido para os padrões de atendimento comercial. Esta Nota Fiscal faz parte do Doc. Pgto. nº 610047275782 da Conta Contrato Coletiva nº 6310000017. Regras para cobrança da contribuição para o custeio do serviço de iluminação pública (COSIP) estão à disposição no site www.neoenergiacoelba.com.br/Poder Público/Contribuição de Iluminação Pública. Informações Suplementares disponíveis no site www.neoenergiacoelba.com.br, Agência Virtual ou Lojas de Atendimento. A Iluminação Pública é de responsabilidade da Prefeitura.

NÍVEIS DE TENSÃO

TENSÃO NOMINAL (V)	LIMITE DE VARIAÇÃO(V)	
	MÍNIMO	MÁXIMO
127 220	117 202	133 231

AUTENTICAÇÃO MECÂNICA

DESTAQUE AQUI

CONTA CONTRATO 7032494808	MÊS/ANO 01/2022	TOTAL A PAGAR(R\$) 2.242,15	VENCIMENTO 02/03/2022
-------------------------------------	---------------------------	---------------------------------------	---------------------------------

838300000225 421500300079 032494808100 115160236236



TALÃO DE PAGAMENTO

Evite dobrar, perfurar ou rasurar.
Este canhoto será usado
em leitora ótica.

AUTENTICAÇÃO MECÂNICA

COMPANHIA DE ELETRICIDADE
DO ESTADO DA BAHIA
AV. EDGARD SANTOS, 300,
CABULA VI, SALVADOR, BAHIA
CEP 41181-900
CNPJ 15.139.629/0001-94
INSCRIÇÃO ESTADUAL 00478696NO



Tarifa Social de Energia Elétrica - Lei 10.438, de 26/04/02
TELEATENDIMENTO: 116 ou 0800 276 0116
(Ligação gratuita de telefones fixos e móveis)
Atendimento ao deficiente auditivo ou de fala: 0800 701 0155
Ouvidoria: 0800 071 7676 | SMS Falta de energia: 28116
Agência Nacional de Energia Elétrica - ANEEL 167
(Ligação gratuita de telefones fixos e móveis)
neoenergiacoelba.com.br

DADOS DO CLIENTE

MINISTERIO PUBLICO DA BAHIA

CNPJ: 04.142.491/0001-66

DATA DE VENCIMENTO
02/03/2022

TOTAL A PAGAR (R\$)
91,03

DATA DA EMISSÃO DA NOTA FISCAL
27/01/2022

DATA DA APRESENTAÇÃO
05/02/2022

NÚMERO DA NOTA FISCAL
584638736

CONTA CONTRATO
7039411568

Nº DO CLIENTE
1001729979

Nº DA INSTALAÇÃO
9921783

CLASSIFICAÇÃO

B3 PODER PUBLICO - ESTADUAL OU DISTRITAL
Conv. Monômia - Trifásico

RESERVADO AO FISCO

37E3.34D7.C9A1.1B66.6BBA.2959.F5C3.CE58

DESCRIÇÃO DA NOTA FISCAL

	QUANTIDADE	PREÇO(R\$)	VALOR(R\$)
Consumo Ativo(kWh)-TUSD	100,0000000	0,42338000	42,33
Consumo Ativo(kWh)-TE	100,0000000	0,24139000	24,13
Acréscimo Bandeira AMARELA			15,23
Contrib. Ilum. Pública Municipal			11,21
Compensação FIC Mensal 11/21			1,87-

TOTAL DA FATURA **91,03**

INFORMAÇÕES DE TRIBUTOS

ICMS		PIS		COFINS	
BASE DE CALCULO	%	BASE DE CALCULO	%	BASE DE CALCULO	%
		81,69	1,22	0,99	
				81,69	5,61
					4,58

Tarifas Aplicadas

Consumo Ativo(kWh)-TUSD 0,39458000
Consumo Ativo(kWh)-TE 0,22499000

HISTÓRICO DO CONSUMO

	kWh
JAN 22	100
DEZ 21	100
NOV 21	143
OUT 21	467
SET 21	100
AGO 21	100
JUL 21	100
JUN 21	100
MAI 21	205
ABR 21	260
MAR 21	100
FEV 21	100
JAN 21	100

Faturado pelo mínimo da fase
- Custo de Disponibilidade,
Artigo 98, Resolução ANEEL
414/2010.

DEMONSTRATIVO DE CONSUMO DESTA NOTA FISCAL

NÚMERO DO MEDIDOR	TIPO DA FUNÇÃO	ANTERIOR		ATUAL		Nº DIAS	CONSTANTE	AJUSTE	CONSUMO (kWh)
		DATA	LEITURA	DATA	LEITURA				
1163152335	CAT CRT	28/12/2021	10.158,00	26/01/2022	10.174,00	29	1,00000		16,00
1163152335		28/12/2021	1.781,00	26/01/2022	1.784,00	29	1,00000		3,00

DATA PREVISTA DA PRÓXIMA LEITURA: 23/02/2022

DURAÇÃO E FREQUÊNCIA DAS INTERRUPTÕES

DESCRIÇÃO	CONJUNTO	VALOR APURADO	LIMITE MENSAL	LIMITE TRIMESTRAL	LIMITE ANUAL
DIC-Nº de horas sem Energia	SAO CRISTOVAO	nov/2021 2,4392	4,71	9,43	18,86
FIC-Nº de vezes sem Energia		4,0000	2,98	5,97	11,95
DMIC-Duração máxima de interrupção contínua		1,3456	2,60	0,00	0,00
DICRI-Duração de Interrupção em dia crítico		Limite DICRI: 12,22			
EUSD-Valor do Encargo de uso do sistema de distribuição = R\$ 39,45					
Todo Consumidor pode solicitar a apuração dos indicadores DIC, FIC, DMIC e DICRI a qualquer tempo.					

INFORMAÇÕES IMPORTANTES

Na data da leitura a bandeira em vigor é a Escassez Hídrica de R\$ 142/MWh, conforme Res. CREG 03/2021. O cliente é compensado quando há violação na continuidade individual ou do nível de tensão de fornecimento. Isenção do ICMS conforme Art.22, III do RICMS-Ba. Pagto. em atraso gera multa 2%(Res414/ANEEL), Juros 1%a.m(Lei 10.438/02) e atualização monetária no próx. mês O Cliente é compensado quando há descumprimento do prazo definido para os padrões de atendimento comercial. Acréscimos legais serão aplicados sobre a COSIP paga em atraso, conforme Legislação Municipal. Esta Nota Fiscal faz parte do Doc. Pgto. nº 610047275782 da Conta Contrato Coletiva nº 6310000017. Regras para cobrança da contribuição para o custeio do serviço de iluminação pública (COSIP) estão à disposição no site www.neoenergiacoelba.com.br/Poder Público/Contribuição de Iluminação Pública. A Iluminação Pública é de responsabilidade da Prefeitura.

NÍVEIS DE TENSÃO

TENSÃO NOMINAL (V)	LIMITE DE VARIAÇÃO(V)	
	MÍNIMO	MÁXIMO
127 220	117 202	133 231

AUTENTICAÇÃO MECÂNICA

DESTAQUE AQUI

CONTA CONTRATO 7039411568	MÊS/ANO 01/2022	TOTAL A PAGAR(R\$) 91,03	VENCIMENTO 02/03/2022
-------------------------------------	---------------------------	------------------------------------	---------------------------------

838900000005 910300300071 039411568103 115160236333



TALÃO DE PAGAMENTO

Evite dobrar, perfurar ou rasurar.
Este canhoto será usado
em leitora ótica.

AUTENTICAÇÃO MECÂNICA

COMPANHIA DE ELETRICIDADE
DO ESTADO DA BAHIA
AV. EDGARD SANTOS, 300,
CABULA VI, SALVADOR, BAHIA
CEP 41181-900
CNPJ 15.139.629/0001-94
INSCRIÇÃO ESTADUAL 00478696NO



NEOENERGIA
COELBA

Tarifa Social de Energia Elétrica - Lei 10.438, de 26/04/02
TELEATENDIMENTO: 116 ou 0800 276 0116
(Ligação gratuita de telefones fixos e móveis)
Atendimento ao deficiente auditivo ou de fala: 0800 701 0155
Ouvidoria: 0800 071 7676 | SMS Falta de energia: 28116
Agência Nacional de Energia Elétrica - ANEEL 167
(Ligação gratuita de telefones fixos e móveis)
neoenergiaoelba.com.br

DADOS DO CLIENTE

MINISTERIO PUBLICO DA BAHIA

CNPJ: 04.142.491/0001-66

DATA DE VENCIMENTO
02/03/2022

TOTAL A PAGAR (R\$)
587,65

DATA DA EMISSÃO DA NOTA FISCAL
27/01/2022

DATA DA APRESENTAÇÃO
05/02/2022

NÚMERO DA NOTA FISCAL
584638737

CONTA CONTRATO
7040197545

Nº DO CLIENTE
1001729979

Nº DA INSTALAÇÃO
6963608

CLASSIFICAÇÃO

B3 PODER PUBLICO - ESTADUAL OU DISTRITAL
Conv. Monômia - Trifásico

RESERVADO AO FISCO

C6D8.E39E.082A.FDCC.B205.3339.00A5.1E49

DESCRIÇÃO DA NOTA FISCAL

	QUANTIDADE	PREÇO(R\$)	VALOR(R\$)
Consumo Ativo(kWh)-TUSD	719,0000000	0,42349515	304,49
Consumo Ativo(kWh)-TE	719,0000000	0,24145731	173,60
Acréscimo Bandeira AMARELA			109,56

Tarifas Aplicadas	
Consumo Ativo(kWh)-TUSD	0,39458000
Consumo Ativo(kWh)-TE	0,22499000

HISTÓRICO DO CONSUMO

	kWh
JAN 22	719
DEZ 21	1603
NOV 21	1280
OUT 21	1252
SET 21	1003
AGO 21	1394
JUL 21	679
JUN 21	895
MAI 21	880
ABR 21	801
MAR 21	850
FEV 21	790
JAN 21	707

COMPOSIÇÃO DO CONSUMO

Geração de Energia	R\$ 240,80	40,98%
Transmissão	R\$ 37,62	6,40%
Distribuição (Coelba)	R\$ 185,39	31,55%
Perdas de Energia	R\$ 36,63	6,23%
Encargos Setoriais	R\$ 47,09	8,01%
Tributos	R\$ 40,12	6,83%
Total	R\$ 587,65	100%

TOTAL DA FATURA 587,65

INFORMAÇÕES DE TRIBUTOS

ICMS		PIS		COFINS	
BASE DE CALCULO	%	BASE DE CALCULO	%	BASE DE CALCULO	%
		587,65	1,22	7,16	
				587,65	5,61
					32,96

DEMONSTRATIVO DE CONSUMO DESTA NOTA FISCAL

NÚMERO DO MEDIDOR	TIPO DA FUNÇÃO	ANTERIOR		ATUAL		Nº DIAS	CONSTANTE	AJUSTE	CONSUMO (kWh)
		DATA	LEITURA	DATA	LEITURA				
1163187422	CAT	14/12/2021	45.794,00	12/01/2022	46.513,00	29	1,00000		719,00

DATA PREVISTA DA PRÓXIMA LEITURA: 10/02/2022

DURAÇÃO E FREQUÊNCIA DAS INTERRUPÇÕES

DESCRIÇÃO	CONJUNTO	VALOR APURADO	LIMITE MENSAL	LIMITE TRIM.	LIMITE ANUAL
DIC-Nº de horas sem Energia	CARRANCA	nov/2021			
FIC-Nº de vezes sem Energia		0,0000	6,03	12,06	24,12
DMIC-Duração máxima de interrupção contínua		0,0000	3,30	6,60	13,20
		0,0000	3,54	0,00	0,00
DICRI-Duração de Interrupção em dia crítico		Limite DICRI: 12,22			
EUSD-Valor do Encargo de uso do sistema de distribuição = R\$ 283,70					
Todo Consumidor pode solicitar a apuração dos indicadores DIC, FIC, DMIC e DICRI a qualquer tempo.					

INFORMAÇÕES IMPORTANTES

Na data da leitura a bandeira em vigor é a Escassez Hídrica de R\$ 142/MWh, conforme Res. CREG 03/2021. O cliente é compensado quando há violação na continuidade individual ou do nível de tensão de fornecimento. Isenção do ICMS conforme Art.22, III do RICMS-Ba. Pagto. em atraso gera multa 2%(Res414/ANEEL), Juros 1%a.m(Lei 10.438/02) e atualização monetária no próx. mês O Cliente é compensado quando há descumprimento do prazo definido para os padrões de atendimento comercial. Esta Nota Fiscal faz parte do Doc. Pgto. nº 610047275782 da Conta Contrato Coletiva nº 6310000017. Regras para cobrança da contribuição para o custeio do serviço de iluminação pública (COSIP) estão à disposição no site www.neoenergiaoelba.com.br/Poder Público/Contribuição de Iluminação Pública. Informações Suplementares disponíveis no site www.neoenergiaoelba.com.br, Agência Virtual ou Lojas de Atendimento. A Iluminação Pública é de responsabilidade da Prefeitura.

NÍVEIS DE TENSÃO

TENSÃO NOMINAL (V)	LIMITE DE VARIAÇÃO(V)	
	MÍNIMO	MÁXIMO
127 220	117 202	133 231

AUTENTICAÇÃO MECÂNICA

DESTAQUE AQUI

CONTA CONTRATO 7040197545	MÊS/ANO 01/2022	TOTAL A PAGAR(R\$) 587,65	VENCIMENTO 02/03/2022
------------------------------	--------------------	------------------------------	--------------------------

838600000050 876500300071 040197545105 115160236430



TALÃO DE PAGAMENTO

Evite dobrar, perfurar ou rasurar.
Este canhoto será usado
em leitora ótica.

AUTENTICAÇÃO MECÂNICA

COMPANHIA DE ELETRICIDADE
DO ESTADO DA BAHIA
AV. EDGARD SANTOS, 300,
CABULA VI, SALVADOR, BAHIA
CEP 41181-900
CNPJ 15.139.629/0001-94
INSCRIÇÃO ESTADUAL 00478696NO



NEOENERGIA
COELBA

Tarifa Social de Energia Elétrica - Lei 10.438, de 26/04/02
TELEATENDIMENTO: 116 ou 0800 276 0116
(Ligação gratuita de telefones fixos e móveis)
Atendimento ao deficiente auditivo ou de fala: 0800 701 0155
Ouvidoria: 0800 071 7676 | SMS Falta de energia: 28116
Agência Nacional de Energia Elétrica - ANEEL 167
(Ligação gratuita de telefones fixos e móveis)
neoenergiaoelba.com.br

DADOS DO CLIENTE

MINISTERIO PUBLICO DA BAHIA

CNPJ: 04.142.491/0001-66

DATA DE VENCIMENTO
02/03/2022

TOTAL A PAGAR (R\$)
176,51

DATA DA EMISSÃO DA NOTA FISCAL
27/01/2022

DATA DA APRESENTAÇÃO
05/02/2022

NÚMERO DA NOTA FISCAL
584638738

CONTA CONTRATO
7040655578

Nº DO CLIENTE
1001729979

Nº DA INSTALAÇÃO
3150077

CLASSIFICAÇÃO

B3 PODER PUBLICO - ESTADUAL OU DISTRITAL
Conv. Monômia - Bifásico

RESERVADO AO FISCO

FB52.14E1.3746.BEDB.3041.FCD4.BB8A.E4CC

DESCRIÇÃO DA NOTA FISCAL

	QUANTIDADE	PREÇO(R\$)	VALOR(R\$)
Consumo Ativo(kWh)-TUSD	216,0000000	0,42346888	91,46
Consumo Ativo(kWh)-TE	216,0000000	0,24142518	52,14
Acréscimo Bandeira AMARELA			32,91

Tarifas Aplicadas	
Consumo Ativo(kWh)-TUSD	0,39458000
Consumo Ativo(kWh)-TE	0,22499000

HISTÓRICO DO CONSUMO

	kWh
JAN 22	216
DEZ 21	373
NOV 21	545
OUT 21	819
SET 21	399
AGO 21	289
JUL 21	301
JUN 21	397
MAI 21	414
ABR 21	487
MAR 21	381
FEV 21	434
JAN 21	408

COMPOSIÇÃO DO CONSUMO

Geração de Energia	R\$ 72,33	40,98%
Transmissão	R\$ 11,30	6,40%
Distribuição (Coelba)	R\$ 55,69	31,55%
Perdas de Energia	R\$ 11,00	6,23%
Encargos Setoriais	R\$ 14,14	8,01%
Tributos	R\$ 12,05	6,83%
Total	R\$ 176,51	100%

TOTAL DA FATURA **176,51**

INFORMAÇÕES DE TRIBUTOS

ICMS		PIS		COFINS	
BASE DE CALCULO	%	BASE DE CALCULO	%	BASE DE CALCULO	%
		176,51	1,22	176,51	5,61
			2,15		9,90

DEMONSTRATIVO DE CONSUMO DESTA NOTA FISCAL

NÚMERO DO MEDIDOR	TIPO DA FUNÇÃO	ANTERIOR		ATUAL		Nº DIAS	CONSTANTE	AJUSTE	CONSUMO (kWh)
		DATA	LEITURA	DATA	LEITURA				
1145199740	CAT	03/12/2021	29.766,00	04/01/2022	29.982,00	32	1,00000		216,00

DATA PREVISTA DA PRÓXIMA LEITURA: 03/02/2022

DURAÇÃO E FREQUÊNCIA DAS INTERRUPÇÕES

DESCRIÇÃO	CONJUNTO	VALOR APURADO	LIMITE MENSAL	LIMITE TRIM.	LIMITE ANUAL
DIC-Nº de horas sem Energia	BOQUIRA	nov/2021 0,3033	6,27	12,54	25,08
FIC-Nº de vezes sem Energia		3,0000	3,30	6,60	13,20
DMIC-Duração máxima de interrupção contínua		0,1753	3,71	0,00	0,00
DICRI-Duração de Interrupção em dia crítico		Limite DICRI: 12,22			
EUSD-Valor do Encargo de uso do sistema de distribuição = R\$ 85,22					
Todo Consumidor pode solicitar a apuração dos indicadores DIC, FIC, DMIC e DICRI a qualquer tempo.					

INFORMAÇÕES IMPORTANTES

Na data da leitura a bandeira em vigor é a Escassez Hídrica de R\$ 142/MWh, conforme Res. CREG 03/2021. O cliente é compensado quando há violação na continuidade individual ou do nível de tensão de fornecimento. Isenção do ICMS conforme Art.22, III do RICMS-Ba. Pagto. em atraso gera multa 2%(Res414/ANEEL), Juros 1%a.m(Lei 10.438/02) e atualização monetária no próx. mês O Cliente é compensado quando há descumprimento do prazo definido para os padrões de atendimento comercial. Esta Nota Fiscal faz parte do Doc. Pgto. nº 610047275782 da Conta Contrato Coletiva nº 6310000017. Regras para cobrança da contribuição para o custeio do serviço de iluminação pública (COSIP) estão à disposição no site www.neoenergiaoelba.com.br/Poder Público/Contribuição de Iluminação Pública. Informações Suplementares disponíveis no site www.neoenergiaoelba.com.br, Agência Virtual ou Lojas de Atendimento. A Iluminação Pública é de responsabilidade da Prefeitura.

NÍVEIS DE TENSÃO

TENSÃO NOMINAL (V)	LIMITE DE VARIAÇÃO(V)	
	MÍNIMO	MÁXIMO
127 220	117 202	133 231

AUTENTICAÇÃO MECÂNICA

DESTAQUE AQUI

CONTA CONTRATO 7040655578	MÊS/ANO 01/2022	TOTAL A PAGAR(R\$) 176,51	VENCIMENTO 02/03/2022
-------------------------------------	---------------------------	-------------------------------------	---------------------------------

838200000010 765100300072 040655578101 115160236538



TALÃO DE PAGAMENTO

Evite dobrar, perfurar ou rasurar.
Este canhoto será usado
em leitora ótica.

AUTENTICAÇÃO MECÂNICA

COMPANHIA DE ELETRICIDADE
DO ESTADO DA BAHIA
AV. EDGARD SANTOS, 300,
CABULA VI, SALVADOR, BAHIA
CEP 41181-900
CNPJ 15.139.629/0001-94
INSCRIÇÃO ESTADUAL 00478696NO



NEOENERGIA
COELBA

Tarifa Social de Energia Elétrica - Lei 10.438, de 26/04/02
TELEATENDIMENTO: 116 ou 0800 276 0116
(Ligação gratuita de telefones fixos e móveis)
Atendimento ao deficiente auditivo ou de fala: 0800 701 0155
Ouvidoria: 0800 071 7676 | SMS Falta de energia: 28116
Agência Nacional de Energia Elétrica - ANEEL 167
(Ligação gratuita de telefones fixos e móveis)
neoenergiaoelba.com.br

DADOS DO CLIENTE

MINISTERIO PUBLICO DA BAHIA

CNPJ: 04.142.491/0001-66

DATA DE VENCIMENTO
02/03/2022

TOTAL A PAGAR (R\$)
284,26

DATA DA EMISSÃO DA NOTA FISCAL
27/01/2022

DATA DA APRESENTAÇÃO
05/02/2022

NÚMERO DA NOTA FISCAL
584638739

CONTA CONTRATO
7041387283

Nº DO CLIENTE
1001729979

Nº DA INSTALAÇÃO
4007982

CLASSIFICAÇÃO

B3 PODER PUBLICO - ESTADUAL OU DISTRITAL
Conv. Monômia - Trifásico

RESERVADO AO FISCO

DD89.3CA3.EE40.1802.0F59.65C9.1BBE.A698

DESCRIÇÃO DA NOTA FISCAL

	QUANTIDADE	PREÇO(R\$)	VALOR(R\$)
Consumo Ativo(kWh)-TUSD	305,0000000	0,42346524	129,15
Consumo Ativo(kWh)-TE	305,0000000	0,24144901	73,64
Acréscimo Bandeira AMARELA			46,47
Contrib. Ilum. Pública Municipal			35,00

TOTAL DA FATURA 284,26

INFORMAÇÕES DE TRIBUTOS

ICMS		PIS		COFINS	
BASE DE CALCULO	VALOR DO IMPOSTO	BASE DE CALCULO	VALOR DO IMPOSTO	BASE DE CALCULO	VALOR DO IMPOSTO
		249,26	1,22	3,04	5,61

Tarifas Aplicadas	
Consumo Ativo(kWh)-TUSD	0,39458000
Consumo Ativo(kWh)-TE	0,22499000

HISTÓRICO DO CONSUMO

	kWh
JAN 22	305
DEZ 21	329
NOV 21	283
OUT 21	284
SET 21	214
AGO 21	182
JUL 21	194
JUN 21	193
MAI 21	294
ABR 21	397
MAR 21	405
FEV 21	417
JAN 21	294

COMPOSIÇÃO DO CONSUMO

Geração de Energia	R\$ 102,14	40,98%
Transmissão	R\$ 15,95	6,40%
Distribuição (Coelba)	R\$ 78,64	31,55%
Perdas de Energia	R\$ 15,54	6,23%
Encargos Setoriais	R\$ 19,97	8,01%
Tributos	R\$ 17,02	6,83%
Total	R\$ 249,26	100%

DEMONSTRATIVO DE CONSUMO DESTA NOTA FISCAL

NÚMERO DO MEDIDOR	TIPO DA FUNÇÃO	ANTERIOR		ATUAL		Nº DIAS	CONSTANTE	AJUSTE	CONSUMO (kWh)
		DATA	LEITURA	DATA	LEITURA				
1182269952	CAT CRT	03/12/2021	16.747,00	04/01/2022	17.052,00	32	1,00000		305,00
1182269952		03/12/2021	3.649,00	04/01/2022	3.739,00	32	1,00000		90,00

DATA PREVISTA DA PRÓXIMA LEITURA: 03/02/2022

DURAÇÃO E FREQUÊNCIA DAS INTERRUPTÕES

DESCRIÇÃO	CONJUNTO	VALOR APURADO	LIMITE MENSAL	LIMITE TRIM.	LIMITE ANUAL
DIC-Nº de horas sem Energia	RIBEIRA DO POMBAL	nov/2021			
DIC-Nº de vezes sem Energia		0,0000	6,15	12,30	24,60
DMIC-Duração máxima de interrupção contínua		0,0000	3,30	6,60	13,20
		0,0000	3,63	0,00	0,00
DICRI-Duração de Interrupção em dia crítico		Limite DICRI: 12,22			
EUSD-Valor do Encargo de uso do sistema de distribuição = R\$ 120,34					
Todo Consumidor pode solicitar a apuração dos indicadores DIC, FIC, DMIC e DICRI a qualquer tempo.					

INFORMAÇÕES IMPORTANTES

Na data da leitura a bandeira em vigor é a Escassez Hídrica de R\$ 142/MWh, conforme Res. CREG 03/2021. O cliente é compensado quando há violação na continuidade individual ou do nível de tensão de fornecimento. Isenção do ICMS conforme Art.22, III do RICMS-Ba. Pagto. em atraso gera multa 2%(Res414/ANEEL), Juros 1%a.m(Lei 10.438/02) e atualização monetária no próx. mês O Cliente é compensado quando há descumprimento do prazo definido para os padrões de atendimento comercial. Acréscimos legais serão aplicados sobre a COSIP paga em atraso, conforme Legislação Municipal. Esta Nota Fiscal faz parte do Doc. Pgto. nº 610047275782 da Conta Contrato Coletiva nº 6310000017. Regras para cobrança da contribuição para o custeio do serviço de iluminação pública (COSIP) estão à disposição no site www.neoenergiaoelba.com.br/Poder Público/Contribuição de Iluminação Pública. A Iluminação Pública é de responsabilidade da Prefeitura.

NÍVEIS DE TENSÃO

TENSÃO NOMINAL (V)	LIMITE DE VARIAÇÃO(V)	
	MÍNIMO	MÁXIMO
220 380	202 350	231 399

AUTENTICAÇÃO MECÂNICA

DESTAQUE AQUI

CONTA CONTRATO 7041387283	MÊS/ANO 01/2022	TOTAL A PAGAR(R\$) 284,26	VENCIMENTO 02/03/2022
------------------------------	--------------------	------------------------------	--------------------------

838500000024 842600300079 041387283100 115160236635



TALÃO DE PAGAMENTO

Evite dobrar, perfurar ou rasurar.
Este canhoto será usado
em leitora ótica.

AUTENTICAÇÃO MECÂNICA

COMPANHIA DE ELETRICIDADE
DO ESTADO DA BAHIA
AV. EDGARD SANTOS, 300,
CABULA VI, SALVADOR, BAHIA
CEP 41181-900
CNPJ 15.139.629/0001-94
INSCRIÇÃO ESTADUAL 00478696NO



NEOENERGIA
COELBA

Tarifa Social de Energia Elétrica - Lei 10.438, de 26/04/02
TELEATENDIMENTO: 116 ou 0800 276 0116
(Ligação gratuita de telefones fixos e móveis)
Atendimento ao deficiente auditivo ou de fala: 0800 701 0155
Ouvidoria: 0800 071 7676 | SMS Falta de energia: 28116
Agência Nacional de Energia Elétrica - ANEEL 167
(Ligação gratuita de telefones fixos e móveis)
neoenergiaoelba.com.br

DADOS DO CLIENTE

MINISTERIO PUBLICO DA BAHIA

CNPJ: 04.142.491/0001-66

DATA DE VENCIMENTO
02/03/2022

TOTAL A PAGAR (R\$)
198,59

DATA DA EMISSÃO DA NOTA FISCAL
27/01/2022

DATA DA APRESENTAÇÃO
05/02/2022

NÚMERO DA NOTA FISCAL
584638740

CONTA CONTRATO
7045992890

Nº DO CLIENTE
1001729979

Nº DA INSTALAÇÃO
3744920

CLASSIFICAÇÃO

B3 PODER PUBLICO - ESTADUAL OU DISTRITAL
Conv. Monômia - Trifásico

RESERVADO AO FISCO

1CEE.9E6A.17BA.33BC.8C1B.4975.41E5.BF1A

DESCRIÇÃO DA NOTA FISCAL

	QUANTIDADE	PREÇO(R\$)	VALOR(R\$)
Consumo Ativo(kWh)-TUSD	243,0000000	0,42346888	102,90
Consumo Ativo(kWh)-TE	243,0000000	0,24145090	58,67
Acréscimo Bandeira AMARELA			37,02

Tarifas Aplicadas	
Consumo Ativo(kWh)-TUSD	0,39458000
Consumo Ativo(kWh)-TE	0,22499000

HISTÓRICO DO CONSUMO

	kWh
JAN 22	243
DEZ 21	285
NOV 21	389
OUT 21	382
SET 21	345
AGO 21	324
JUL 21	353
JUN 21	393
MAI 21	356
ABR 21	422
MAR 21	442
FEV 21	408
JAN 21	415

COMPOSIÇÃO DO CONSUMO

Geração de Energia	R\$ 81,38	40,98%
Transmissão	R\$ 12,71	6,40%
Distribuição (Coelba)	R\$ 62,65	31,55%
Perdas de Energia	R\$ 12,38	6,23%
Encargos Setoriais	R\$ 15,91	8,01%
Tributos	R\$ 13,56	6,83%
Total	R\$ 198,59	100%

TOTAL DA FATURA **198,59**

INFORMAÇÕES DE TRIBUTOS

ICMS		PIS		COFINS	
BASE DE CALCULO	%	BASE DE CALCULO	%	BASE DE CALCULO	%
		198,59	1,22	198,59	5,61

DEMONSTRATIVO DE CONSUMO DESTA NOTA FISCAL

NÚMERO DO MEDIDOR	TIPO DA FUNÇÃO	ANTERIOR DATA	ANTERIOR LEITURA	ATUAL DATA	ATUAL LEITURA	Nº DIAS	CONSTANTE	AJUSTE	CONSUMO (kWh)
1010259266	CAT CRT	07/12/2021	42.505,00	06/01/2022	42.748,00	30	1,00000		243,00
1010259266		07/12/2021	9.875,00	06/01/2022	9.981,00	30	1,00000		106,00

DATA PREVISTA DA PRÓXIMA LEITURA: 05/02/2022

DURAÇÃO E FREQUÊNCIA DAS INTERRUPÇÕES

DESCRIÇÃO	CONJUNTO	VALOR APURADO	LIMITE MENSAL	LIMITE TRIM.	LIMITE ANUAL
DIC-Nº de horas sem Energia	POCOES	nov/2021 0,0000	6,27	12,54	25,08
FIC-Nº de vezes sem Energia		0,0000	3,30	6,60	13,20
DMIC-Duração máxima de interrupção contínua		0,0000	3,71	0,00	0,00
DICRI-Duração de Interrupção em dia crítico		Limite DICRI: 12,22			
EUSD-Valor do Encargo de uso do sistema de distribuição = R\$ 95,88					
Todo Consumidor pode solicitar a apuração dos indicadores DIC, FIC, DMIC e DICRI a qualquer tempo.					

INFORMAÇÕES IMPORTANTES

Na data da leitura a bandeira em vigor é a Escassez Hídrica de R\$ 142/MWh, conforme Res. CREG 03/2021. O cliente é compensado quando há violação na continuidade individual ou do nível de tensão de fornecimento. Isenção do ICMS conforme Art.22, III do RICMS-Ba. Pagto. em atraso gera multa 2%(Res414/ANEEL), Juros 1%a.m(Lei 10.438/02) e atualização monetária no próx. mês. O Cliente é compensado quando há descumprimento do prazo definido para os padrões de atendimento comercial. Esta Nota Fiscal faz parte do Doc. Pgto. nº 610047275782 da Conta Contrato Coletiva nº 6310000017. Regras para cobrança da contribuição para o custeio do serviço de iluminação pública (COSIP) estão à disposição no site www.neoenergiaoelba.com.br/Poder Público/Contribuição de Iluminação Pública. Informações Suplementares disponíveis no site www.neoenergiaoelba.com.br, Agência Virtual ou Lojas de Atendimento. A Iluminação Pública é de responsabilidade da Prefeitura.

NÍVEIS DE TENSÃO

TENSÃO NOMINAL (V)	LIMITE DE VARIAÇÃO(V)	
	MÍNIMO	MÁXIMO
220 380	202 350	231 399

AUTENTICAÇÃO MECÂNICA

DESTAQUE AQUI

CONTA CONTRATO 7045992890	MÊS/ANO 01/2022	TOTAL A PAGAR(R\$) 198,59	VENCIMENTO 02/03/2022
-------------------------------------	---------------------------	-------------------------------------	---------------------------------

838900000013 985900300074 045992890101 115160236732



TALÃO DE PAGAMENTO

Evite dobrar, perfurar ou rasurar.
Este canhoto será usado
em leitora ótica.

AUTENTICAÇÃO MECÂNICA

COMPANHIA DE ELETRICIDADE
DO ESTADO DA BAHIA
AV. EDGARD SANTOS, 300,
CABULA VI, SALVADOR, BAHIA
CEP 41181-900
CNPJ 15.139.629/0001-94
INSCRIÇÃO ESTADUAL 00478696NO



NEOENERGIA
COELBA

Tarifa Social de Energia Elétrica - Lei 10.438, de 26/04/02
TELEATENDIMENTO: 116 ou 0800 276 0116
(Ligação gratuita de telefones fixos e móveis)
Atendimento ao deficiente auditivo ou de fala: 0800 701 0155
Ouvidoria: 0800 071 7676 | SMS Falta de energia: 28116
Agência Nacional de Energia Elétrica - ANEEL 167
(Ligação gratuita de telefones fixos e móveis)
neoenergiaoelba.com.br

DADOS DO CLIENTE

MINISTERIO PUBLICO DA BAHIA

CNPJ: 04.142.491/0001-66

DATA DE VENCIMENTO
02/03/2022

TOTAL A PAGAR (R\$)
420,42

DATA DA EMISSÃO DA NOTA FISCAL
27/01/2022

DATA DA APRESENTAÇÃO
05/02/2022

NÚMERO DA NOTA FISCAL
584638741

CONTA CONTRATO
7046627649

Nº DO CLIENTE
1001729979

Nº DA INSTALAÇÃO
1807443

CLASSIFICAÇÃO

B3 PODER PUBLICO - ESTADUAL OU DISTRITAL
Conv. Monômia - Monofásico

RESERVADO AO FISCO

8E49.BDF9.2AD1.3DDE.FAD6.0894.84E3.AB8C

DESCRIÇÃO DA NOTA FISCAL

	QUANTIDADE	PREÇO(R\$)	VALOR(R\$)
Consumo Ativo(kWh)-TUSD	441,0000000	0,42346888	186,74
Consumo Ativo(kWh)-TE	441,0000000	0,24145258	106,48
Acréscimo Bandeira AMARELA			67,20
Contrib. Ilum. Pública Municipal			60,00

TOTAL DA FATURA **420,42**

INFORMAÇÕES DE TRIBUTOS

ICMS		PIS		COFINS	
BASE DE CALCULO	%	BASE DE CALCULO	%	BASE DE CALCULO	%
		360,42	1,22	360,42	5,61
			4,39		20,22

DEMONSTRATIVO DE CONSUMO DESTA NOTA FISCAL

NÚMERO DO MEDIDOR	TIPO DA FUNÇÃO	ANTERIOR		ATUAL		Nº DIAS	CONSTANTE	AJUSTE	CONSUMO (kWh)
		DATA	LEITURA	DATA	LEITURA				
1143379210	CAT	28/12/2021	29.650,00	26/01/2022	30.091,00	29	1,00000		441,00

DATA PREVISTA DA PRÓXIMA LEITURA: 23/02/2022

INFORMAÇÕES IMPORTANTES

Na data da leitura a bandeira em vigor é a Escassez Hídrica de R\$ 142/MWh, conforme Res. CREG 03/2021. O cliente é compensado quando há violação na continuidade individual ou do nível de tensão de fornecimento. Isenção do ICMS conforme Art.22, III do RICMS-Ba. Pagto. em atraso gera multa 2%(Res414/ANEEL), Juros 1%a.m(Lei 10.438/02) e atualização monetária no próx. mês. O Cliente é compensado quando há descumprimento do prazo definido para os padrões de atendimento comercial. Esta Nota Fiscal faz parte do Doc. Pgto. nº 610047275782 da Conta Contrato Coletiva nº 6310000017. Regras para cobrança da contribuição para o custeio do serviço de iluminação pública (COSIP) estão à disposição no site www.neoenergiaoelba.com.br/Poder Público/Contribuição de Iluminação Pública. Informações Suplementares disponíveis no site www.neoenergiaoelba.com.br, Agência Virtual ou Lojas de Atendimento. A Iluminação Pública é de responsabilidade da Prefeitura.

NÍVEIS DE TENSÃO

TENSÃO NOMINAL (V)	LIMITE DE VARIAÇÃO(V)	
	MÍNIMO	MÁXIMO
220	202	231

AUTENTICAÇÃO MECÂNICA

DESTAQUE AQUI

CONTA CONTRATO 7046627649	MÊS/ANO 01/2022	TOTAL A PAGAR(R\$) 420,42	VENCIMENTO 02/03/2022
-------------------------------------	---------------------------	-------------------------------------	---------------------------------

838000000041 204200300070 046627649104 115160236830



TALÃO DE PAGAMENTO

Evite dobrar, perfurar ou rasurar.
Este canhoto será usado
em leitora ótica.

AUTENTICAÇÃO MECÂNICA

ATA DE FURNACAO DE 2021-2022-2023-2024-2025-2026-2027-2028-2029-2030-2031-2032-2033-2034-2035-2036-2037-2038-2039-2040-2041-2042-2043-2044-2045-2046-2047-2048-2049-2050-2051-2052-2053-2054-2055-2056-2057-2058-2059-2060-2061-2062-2063-2064-2065-2066-2067-2068-2069-2070-2071-2072-2073-2074-2075-2076-2077-2078-2079-2080-2081-2082-2083-2084-2085-2086-2087-2088-2089-2090-2091-2092-2093-2094-2095-2096-2097-2098-2099-2100-2101-2102-2103-2104-2105-2106-2107-2108-2109-2110-2111-2112-2113-2114-2115-2116-2117-2118-2119-2120-2121-2122-2123-2124-2125-2126-2127-2128-2129-2130-2131-2132-2133-2134-2135-2136-2137-2138-2139-2140-2141-2142-2143-2144-2145-2146-2147-2148-2149-2150-2151-2152-2153-2154-2155-2156-2157-2158-2159-2160-2161-2162-2163-2164-2165-2166-2167-2168-2169-2170-2171-2172-2173-2174-2175-2176-2177-2178-2179-2180-2181-2182-2183-2184-2185-2186-2187-2188-2189-2190-2191-2192-2193-2194-2195-2196-2197-2198-2199-2200-2201-2202-2203-2204-2205-2206-2207-2208-2209-2210-2211-2212-2213-2214-2215-2216-2217-2218-2219-2220-2221-2222-2223-2224-2225-2226-2227-2228-2229-2230-2231-2232-2233-2234-2235-2236-2237-2238-2239-2240-2241-2242-2243-2244-2245-2246-2247-2248-2249-2250-2251-2252-2253-2254-2255-2256-2257-2258-2259-2260-2261-2262-2263-2264-2265-2266-2267-2268-2269-2270-2271-2272-2273-2274-2275-2276-2277-2278-2279-2280-2281-2282-2283-2284-2285-2286-2287-2288-2289-2290-2291-2292-2293-2294-2295-2296-2297-2298-2299-2300-2301-2302-2303-2304-2305-2306-2307-2308-2309-2310-2311-2312-2313-2314-2315-2316-2317-2318-2319-2320-2321-2322-2323-2324-2325-2326-2327-2328-2329-2330-2331-2332-2333-2334-2335-2336-2337-2338-2339-2340-2341-2342-2343-2344-2345-2346-2347-2348-2349-2350-2351-2352-2353-2354-2355-2356-2357-2358-2359-2360-2361-2362-2363-2364-2365-2366-2367-2368-2369-2370-2371-2372-2373-2374-2375-2376-2377-2378-2379-2380-2381-2382-2383-2384-2385-2386-2387-2388-2389-2390-2391-2392-2393-2394-2395-2396-2397-2398-2399-2400-2401-2402-2403-2404-2405-2406-2407-2408-2409-2410-2411-2412-2413-2414-2415-2416-2417-2418-2419-2420-2421-2422-2423-2424-2425-2426-2427-2428-2429-2430-2431-2432-2433-2434-2435-2436-2437-2438-2439-2440-2441-2442-2443-2444-2445-2446-2447-2448-2449-2450-2451-2452-2453-2454-2455-2456-2457-2458-2459-2460-2461-2462-2463-2464-2465-2466-2467-2468-2469-2470-2471-2472-2473-2474-2475-2476-2477-2478-2479-2480-2481-2482-2483-2484-2485-2486-2487-2488-2489-2490-2491-2492-2493-2494-2495-2496-2497-2498-2499-2500-2501-2502-2503-2504-2505-2506-2507-2508-2509-2510-2511-2512-2513-2514-2515-2516-2517-2518-2519-2520-2521-2522-2523-2524-2525-2526-2527-2528-2529-2530-2531-2532-2533-2534-2535-2536-2537-2538-2539-2540-2541-2542-2543-2544-2545-2546-2547-2548-2549-2550-2551-2552-2553-2554-2555-2556-2557-2558-2559-2560-2561-2562-2563-2564-2565-2566-2567-2568-2569-2570-2571-2572-2573-2574-2575-2576-2577-2578-2579-2580-2581-2582-2583-2584-2585-2586-2587-2588-2589-2590-2591-2592-2593-2594-2595-2596-2597-2598-2599-2600-2601-2602-2603-2604-2605-2606-2607-2608-2609-2610-2611-2612-2613-2614-2615-2616-2617-2618-2619-2620-2621-2622-2623-2624-2625-2626-2627-2628-2629-2630-2631-2632-2633-2634-2635-2636-2637-2638-2639-2640-2641-2642-2643-2644-2645-2646-2647-2648-2649-2650-2651-2652-2653-2654-2655-2656-2657-2658-2659-2660-2661-2662-2663-2664-2665-2666-2667-2668-2669-2670-2671-2672-2673-2674-2675-2676-2677-2678-2679-2680-2681-2682-2683-2684-2685-2686-2687-2688-2689-2690-2691-2692-2693-2694-2695-2696-2697-2698-2699-2700-2701-2702-2703-2704-2705-2706-2707-2708-2709-2710-2711-2712-2713-2714-2715-2716-2717-2718-2719-2720-2721-2722-2723-2724-2725-2726-2727-2728-2729-2730-2731-2732-2733-2734-2735-2736-2737-2738-2739-2740-2741-2742-2743-2744-2745-2746-2747-2748-2749-2750-2751-2752-2753-2754-2755-2756-2757-2758-2759-2760-2761-2762-2763-2764-2765-2766-2767-2768-2769-2770-2771-2772-2773-2774-2775-2776-2777-2778-2779-2780-2781-2782-2783-2784-2785-2786-2787-2788-2789-2790-2791-2792-2793-2794-2795-2796-2797-2798-2799-2800-2801-2802-2803-2804-2805-2806-2807-2808-2809-2810-2811-2812-2813-2814-2815-2816-2817-2818-2819-2820-2821-2822-2823-2824-2825-2826-2827-2828-2829-2830-2831-2832-2833-2834-2835-2836-2837-2838-2839-2840-2841-2842-2843-2844-2845-2846-2847-2848-2849-2850-2851-2852-2853-2854-2855-2856-2857-2858-2859-2860-2861-2862-2863-2864-2865-2866-2867-2868-2869-2870-2871-2872-2873-2874-2875-2876-2877-2878-2879-2880-2881-2882-2883-2884-2885-2886-2887-2888-2889-2890-2891-2892-2893-2894-2895-2896-2897-2898-2899-2900-2901-2902-2903-2904-2905-2906-2907-2908-2909-2910-2911-2912-2913-2914-2915-2916-2917-2918-2919-2920-2921-2922-2923-2924-2925-2926-2927-2928-2929-2930-2931-2932-2933-2934-2935-2936-2937-2938-2939-2940-2941-2942-2943-2944-2945-2946-2947-2948-2949-2950-2951-2952-2953-2954-2955-2956-2957-2958-2959-2960-2961-2962-2963-2964-2965-2966-2967-2968-2969-2970-2971-2972-2973-2974-2975-2976-2977-2978-2979-2980-2981-2982-2983-2984-2985-2986-2987-2988-2989-2990-2991-2992-2993-2994-2995-2996-2997-2998-2999-3000-3001-3002-3003-3004-3005-3006-3007-3008-3009-3010-3011-3012-3013-3014-3015-3016-3017-3018-3019-3020-3021-3022-3023-3024-3025-3026-3027-3028-3029-3030-3031-3032-3033-3034-3035-3036-3037-3038-3039-3040-3041-3042-3043-3044-3045-3046-3047-3048-3049-3050-3051-3052-3053-3054-3055-3056-3057-3058-3059-3060-3061-3062-3063-3064-3065-3066-3067-3068-3069-3070-3071-3072-3073-3074-3075-3076-3077-3078-3079-3080-3081-3082-3083-3084-3085-3086-3087-3088-3089-3090-3091-3092-3093-3094-3095-3096-3097-3098-3099-3100-3101-3102-3103-3104-3105-3106-3107-3108-3109-3110-3111-3112-3113-3114-3115-3116-3117-3118-3119-3120-3121-3122-3123-3124-3125-3126-3127-3128-3129-3130-3131-3132-3133-3134-3135-3136-3137-3138-3139-3140-3141-3142-3143-3144-3145-3146-3147-3148-3149-3150-3151-3152-3153-3154-3155-3156-3157-3158-3159-3160-3161-3162-3163-3164-3165-3166-3167-3168-3169-3170-3171-3172-3173-3174-3175-3176-3177-3178-3179-3180-3181-3182-3183-3184-3185-3186-3187-3188-3189-3190-3191-3192-3193-3194-3195-3196-3197-3198-3199-3200-3201-3202-3203-3204-3205-3206-3207-3208-3209-3210-3211-3212-3213-3214-3215-3216-3217-3218-3219-3220-3221-3222-3223-3224-3225-3226-3227-3228-3229-3230-3231-3232-3233-3234-3235-3236-3237-3238-3239-3240-3241-3242-3243-3244-3245-3246-3247-3248-3249-3250-3251-3252-3253-3254-3255-3256-3257-3258-3259-3260-3261-3262-3263-3264-3265-3266-3267-3268-3269-3270-3271-3272-3273-3274-3275-3276-3277-3278-3279-3280-3281-3282-3283-3284-3285-3286-3287-3288-3289-3290-3291-3292-3293-3294-3295-3296-3297-3298-3299-3300-3301-3302-3303-3304-3305-3306-3307-3308-3309-3310-3311-3312-3313-3314-3315-3316-3317-3318-3319-3320-3321-3322-3323-3324-3325-3326-3327-3328-3329-3330-3331-3332-3333-3334-3335-3336-3337-3338-3339-3340-3341-3342-3343-3344-3345-3346-3347-3348-3349-3350-3351-3352-3353-3354-3355-3356-3357-3358-3359-3360-3361-3362-3363-3364-3365-3366-3367-3368-3369-3370-3371-3372-3373-3374-3375-3376-3377-3378-3379-3380-3381-3382-3383-3384-3385-3386-3387-3388-3389-3390-3391-3392-3393-3394-3395-3396-3397-3398-3399-3400-3401-3402-3403-3404-3405-3406-3407-3408-3409-3410-3411-3412-3413-3414-3415-3416-3417-3418-3419-3420-3421-3422-3423-3424-3425-3426-3427-3428-3429-3430-3431-3432-3433-3434-3435-3436-3437-3438-3439-3440-3441-3442-3443-3444-3445-3446-3447-3448-3449-3450-3451-3452-3453-3454-3455-3456-3457-3458-3459-3460-3461-3462-3463-3464-3465-3466-3467-3468-3469-3470-3471-3472-3473-3474-3475-3476-3477-3478-3479-3480-3481-3482-3483-3484-3485-3486-3487-3488-3489-3490-3491-3492-3493-3494-3495-3496-3497-3498-3499-3500-3501-3502-3503-3504-3505-3506-3507-3508-3509-3510-3511-3512-3513-3514-3515-3516-3517-3518-3519-3520-3521-3522-3523-3524-3525-3526-3527-3528-3529-3530-3531-3532-3533-3534-3535-3536-3537-3538-3539-3540-3541-3542-3543-3544-3545-3546-3547-3548-3549-3550-3551-3552-3553-3554-3555-3556-3557-3558-3559-3560-3561-3562-3563-3564-3565-3566-3567-3568-3569-3570-3571-3572-3573-3574-3575-3576-3577-3578-3579-3580-3581-3582-3583-3584-3585-3586-3587-3588-3589-3590-3591-3592-3593-3594-3595-3596-3597-3598-3599-3600-3601-3602-3603-3604-3605-3606-3607-3608-3609-3610-3611-3612-3613-3614-3615-3616-3617-3618-3619-3620-3621-3622-3623-3624-3625-3626-3627-3628-3629-3630-3631-3632-3633-3634-3635-3636-3637-3638-3639-3640-3641-3642-3643-3644-3645-3646-3647-3648-3649-3650-3651-3652-3653-3654-3655-3656-3657-3658-3659-3660-3661-3662-3663-3664-3665-3666-3667-3668-3669-3670-3671-3672-3673-3674-3675-3676-3677-3678-3679-3680-3681-3682-3683-3684-3685-3686-3687-3688-3689-3690-3691-3692-3693-3694-3695-3696-3697-3698-3699-3700-3701-3702-3703-3704-3705-3706-3707-3708-3709-3710-3711-3712-3713-3714-3715-3716-3717-3718-3719-3720-3721-3722-3723-3724-3725-3726-3727-3728-3729-3730-3731-3732-3733-3734-3735-3736-3737-3738-3739-3740-3741-3742-3743-3744-3745-3746-3747-3748-3749-3750-3751-3752-3753-3754-3755-3756-3757-3758-3759-3760-3761-3762-3763-3764-3765-3766-3767-3768-3769-3770-3771-3772-3773-3774-3775-3776-3777-3778-3779-3780-3781-3782-3783-3784-3785-3786-3787-3788-3789-3790-3791-3792-3793-3794-3795-3796-3797-3798-3799-380

COMPANHIA DE ELETRICIDADE
DO ESTADO DA BAHIA
AV. EDGARD SANTOS, 300,
CABULA VI, SALVADOR, BAHIA
CEP 41181-900
CNPJ 15.139.629/0001-94
INSCRIÇÃO ESTADUAL 00478696NO



NEOENERGIA
COELBA

Tarifa Social de Energia Elétrica - Lei 10.438, de 26/04/02
TELEATENDIMENTO: 116 ou 0800 276 0116
(Ligação gratuita de telefones fixos e móveis)
Atendimento ao deficiente auditivo ou de fala: 0800 701 0155
Ouvidoria: 0800 071 7676 | SMS Falta de energia: 28116
Agência Nacional de Energia Elétrica - ANEEL 167
(Ligação gratuita de telefones fixos e móveis)
neoenergiacoelba.com.br

DADOS DO CLIENTE

MINISTERIO PUBLICO DA BAHIA

CNPJ: 04.142.491/0001-66

DATA DE VENCIMENTO
02/03/2022

TOTAL A PAGAR (R\$)
746,64

DATA DA EMISSÃO DA NOTA FISCAL
27/01/2022

DATA DA APRESENTAÇÃO
05/02/2022

NÚMERO DA NOTA FISCAL
584638742

CONTA CONTRATO
7050259913

Nº DO CLIENTE
1001729979

Nº DA INSTALAÇÃO
563821

CLASSIFICAÇÃO

B3 PODER PUBLICO - ESTADUAL OU DISTRITAL
Conv. Monômia - Trifásico

RESERVADO AO FISCO

1FAB.E84E.246F.559F.7A97.3C10.E6B7.2259

DESCRIÇÃO DA NOTA FISCAL

	QUANTIDADE	PREÇO(R\$)	VALOR(R\$)
Consumo Ativo(kWh)-TUSD	970,0000000	0,42349752	410,79
Consumo Ativo(kWh)-TE	970,0000000	0,24147453	234,23
Acréscimo Bandeira AMARELA			147,83
Contrib. Ilum. Pública Municipal			72,00
Compensação DMIC 11/21			118,21

TOTAL DA FATURA 746,64

INFORMAÇÕES DE TRIBUTOS

ICMS			PIS			COFINS		
BASE DE CALCULO	%	VALOR DO IMPOSTO	BASE DE CALCULO	%	VALOR DO IMPOSTO	BASE DE CALCULO	%	VALOR DO IMPOSTO
			792,85	1,22	9,67	792,85	5,61	44,48

Tarifas Aplicadas	
Consumo Ativo(kWh)-TUSD	0,39458000
Consumo Ativo(kWh)-TE	0,22499000

HISTÓRICO DO CONSUMO

	kWh
JAN 22	970
DEZ 21	1676
NOV 21	1260
OUT 21	1451
SET 21	922
AGO 21	684
JUL 21	651
JUN 21	1004
MAI 21	1272
ABR 21	1642
MAR 21	1581
FEV 21	1200
JAN 21	1221

COMPOSIÇÃO DO CONSUMO

Geração de Energia	R\$ 324,88	40,98%
Transmissão	R\$ 50,75	6,40%
Distribuição (Coelba)	R\$ 250,12	31,55%
Perdas de Energia	R\$ 49,42	6,23%
Encargos Setoriais	R\$ 63,53	8,01%
Tributos	R\$ 54,15	6,83%
Total	R\$ 792,85	100%

DEMONSTRATIVO DE CONSUMO DESTA NOTA FISCAL

NÚMERO DO MEDIDOR	TIPO DA FUNÇÃO	ANTERIOR		ATUAL		Nº DIAS	CONSTANTE	AJUSTE	CONSUMO (kWh)
		DATA	LEITURA	DATA	LEITURA				
1120380768	CAT	16/12/2021	62.132,00	14/01/2022	63.102,00	29	1,00000		970,00

DATA PREVISTA DA PRÓXIMA LEITURA: 12/02/2022

DURAÇÃO E FREQUÊNCIA DAS INTERRUPTÕES

DESCRIÇÃO	CONJUNTO	VALOR APURADO	LIMITE MENSAL	LIMITE TRIM	LIMITE ANUAL
DIC-Nº de horas sem Energia	BRUMADO	nov/2021 14,9831	5,43	10,86	21,73
FIC-Nº de vezes sem Energia		2,0000	3,23	6,47	12,95
DMIC-Duração máxima de interrupção contínua		14,6814	3,11	0,00	0,00
DICRI-Duração de Interrupção em dia crítico		Limite DICRI: 12,22			
EUSD-Valor do Encargo de uso do sistema de distribuição = R\$ 382,74					
Todo Consumidor pode solicitar a apuração dos indicadores DIC, FIC, DMIC e DICRI a qualquer tempo.					

INFORMAÇÕES IMPORTANTES

Na data da leitura a bandeira em vigor é a Escassez Hídrica de R\$ 142/MWh, conforme Res. CREG 03/2021. O cliente é compensado quando há violação na continuidade individual ou do nível de tensão de fornecimento. Isenção do ICMS conforme Art.22, III do RICMS-Ba. Pagto. em atraso gera multa 2%(Res414/ANEEL), Juros 1%a.m(Lei 10.438/02) e atualização monetária no próx. mês O Cliente é compensado quando há descumprimento do prazo definido para os padrões de atendimento comercial. Esta Nota Fiscal faz parte do Doc. Pgto. nº 610047275782 da Conta Contrato Coletiva nº 6310000017. Regras para cobrança da contribuição para o custeio do serviço de iluminação pública (COSIP) estão à disposição no site www.neoenergiacoelba.com.br/Poder Público/Contribuição de Iluminação Pública. Informações Suplementares disponíveis no site www.neoenergiacoelba.com.br, Agência Virtual ou Lojas de Atendimento. A Iluminação Pública é de responsabilidade da Prefeitura.

NÍVEIS DE TENSÃO

TENSÃO NOMINAL (V)	LIMITE DE VARIAÇÃO(V)	
	MÍNIMO	MÁXIMO
220 380	202 350	231 399

AUTENTICAÇÃO MECÂNICA

DESTAQUE AQUI

CONTA CONTRATO 7050259913	MÊS/ANO 01/2022	TOTAL A PAGAR(R\$) 746,64	VENCIMENTO 02/03/2022
------------------------------	--------------------	------------------------------	--------------------------

838900000072 466400300077 050259913100 115160236937



TALÃO DE PAGAMENTO

Evite dobrar, perfurar ou rasurar.
Este canhoto será usado
em leitora ótica.

AUTENTICAÇÃO MECÂNICA

COMPANHIA DE ELETRICIDADE
DO ESTADO DA BAHIA
AV. EDGARD SANTOS, 300,
CABULA VI, SALVADOR, BAHIA
CEP 41181-900
CNPJ 15.139.629/0001-94
INSCRIÇÃO ESTADUAL 00478696NO



NEOENERGIA
COELBA

Tarifa Social de Energia Elétrica - Lei 10.438, de 26/04/02
TELEATENDIMENTO: 116 ou 0800 276 0116
(Ligação gratuita de telefones fixos e móveis)
Atendimento ao deficiente auditivo ou de fala: 0800 701 0155
Ouvidoria: 0800 071 7676 | SMS Falta de energia: 28116
Agência Nacional de Energia Elétrica - ANEEL 167
(Ligação gratuita de telefones fixos e móveis)
neoenergiacoelba.com.br

DADOS DO CLIENTE

MINISTERIO PUBLICO DA BAHIA

CNPJ: 04.142.491/0001-66

DATA DE VENCIMENTO
02/03/2022

TOTAL A PAGAR (R\$)
432,31

DATA DA EMISSÃO DA NOTA FISCAL
27/01/2022

DATA DA APRESENTAÇÃO
05/02/2022

NÚMERO DA NOTA FISCAL
584638743

CONTA CONTRATO
7052093141

Nº DO CLIENTE
1001729979

Nº DA INSTALAÇÃO
80093903

CLASSIFICAÇÃO

B3 PODER PUBLICO - ESTADUAL OU DISTRITAL
Conv. Monômia - Trifásico

RESERVADO AO FISCO

0E5F.AEAD.308D.001E.10A7.4D8D.DC31.1520

DESCRIÇÃO DA NOTA FISCAL

	QUANTIDADE	PREÇO(R\$)	VALOR(R\$)
Consumo Ativo(kWh)-TUSD	480,0000000	0,42347583	203,26
Consumo Ativo(kWh)-TE	480,0000000	0,24146916	115,90
Acréscimo Bandeira AMARELA			73,15
Contrib. Ilum. Pública Municipal			40,00

TOTAL DA FATURA 432,31

INFORMAÇÕES DE TRIBUTOS

ICMS		PIS		COFINS	
BASE DE CALCULO	%	BASE DE CALCULO	%	BASE DE CALCULO	%
		392,31	1,22	392,31	5,61
			4,78		22,00

Tarifas Aplicadas	
Consumo Ativo(kWh)-TUSD	0,39458000
Consumo Ativo(kWh)-TE	0,22499000

HISTÓRICO DO CONSUMO

	kWh
JAN 22	480
DEZ 21	1081
NOV 21	1008
OUT 21	1093
SET 21	637
AGO 21	488
JUL 21	411
JUN 21	545
MAI 21	739
ABR 21	571
MAR 21	654
FEV 21	556
JAN 21	536

COMPOSIÇÃO DO CONSUMO

Geração de Energia	R\$ 160,76	40,98%
Transmissão	R\$ 25,11	6,40%
Distribuição (Coelba)	R\$ 123,77	31,55%
Perdas de Energia	R\$ 24,45	6,23%
Encargos Setoriais	R\$ 31,44	8,01%
Tributos	R\$ 26,78	6,83%
Total	R\$ 392,31	100%

DEMONSTRATIVO DE CONSUMO DESTA NOTA FISCAL

NÚMERO DO MEDIDOR	TIPO DA FUNÇÃO	ANTERIOR		ATUAL		Nº DIAS	CONSTANTE	AJUSTE	CONSUMO (kWh)
		DATA	LEITURA	DATA	LEITURA				
1182244925	CAT	14/12/2021	18.547,00	13/01/2022	19.027,00	30	1,00000		480,00

DATA PREVISTA DA PRÓXIMA LEITURA: 10/02/2022

DURAÇÃO E FREQUÊNCIA DAS INTERRUPTÕES

DESCRIÇÃO	CONJUNTO	VALOR APURADO	LIMITE MENSAL	LIMITE TRIM.	LIMITE ANUAL
DIC-Nº de horas sem Energia	RIO DAS PEDRAS	nov/2021 2,7786	5,19	10,38	20,77
FIC-Nº de vezes sem Energia		1,0000	3,23	6,47	12,95
DMIC-Duração máxima de interrupção contínua		2,7786	2,94	0,00	0,00
DICRI-Duração de Interrupção em dia crítico		Limite DICRI: 12,22			
EUSD-Valor do Encargo de uso do sistema de distribuição = R\$ 189,39					
Todo Consumidor pode solicitar a apuração dos indicadores DIC, FIC, DMIC e DICRI a qualquer tempo.					

INFORMAÇÕES IMPORTANTES

Na data da leitura a bandeira em vigor é a Escassez Hídrica de R\$ 142/MWh, conforme Res. CREG 03/2021. O cliente é compensado quando há violação na continuidade individual ou do nível de tensão de fornecimento. Isenção do ICMS conforme Art.22, III do RICMS-Ba. Pagto. em atraso gera multa 2%(Res414/ANEEL), Juros 1%a.m(Lei 10.438/02) e atualização monetária no próx. mês O Cliente é compensado quando há descumprimento do prazo definido para os padrões de atendimento comercial. Esta Nota Fiscal faz parte do Doc. Pgto. nº 610047275782 da Conta Contrato Coletiva nº 6310000017. Regras para cobrança da contribuição para o custeio do serviço de iluminação pública (COSIP) estão à disposição no site www.neoenergiacoelba.com.br/Poder Público/Contribuição de Iluminação Pública. Informações Suplementares disponíveis no site www.neoenergiacoelba.com.br, Agência Virtual ou Lojas de Atendimento. A Iluminação Pública é de responsabilidade da Prefeitura.

NÍVEIS DE TENSÃO

TENSÃO NOMINAL (V)	LIMITE DE VARIAÇÃO(V)	
	MÍNIMO	MÁXIMO
220 380	202 350	231 399

AUTENTICAÇÃO MECÂNICA

DESTAQUE AQUI

CONTA CONTRATO 7052093141	MÊS/ANO 01/2022	TOTAL A PAGAR(R\$) 432,31	VENCIMENTO 02/03/2022
------------------------------	--------------------	------------------------------	--------------------------

838800000046 323100300071 052093141109 115160237038



TALÃO DE PAGAMENTO

Evite dobrar, perfurar ou rasurar.
Este canhoto será usado
em leitora ótica.

AUTENTICAÇÃO MECÂNICA

COMPANHIA DE ELETRICIDADE
DO ESTADO DA BAHIA
AV. EDGARD SANTOS, 300,
CABULA VI, SALVADOR, BAHIA
CEP 41181-900
CNPJ 15.139.629/0001-94
INSCRIÇÃO ESTADUAL 00478696NO



NEOENERGIA
COELBA

Tarifa Social de Energia Elétrica - Lei 10.438, de 26/04/02
TELEATENDIMENTO: 116 ou 0800 276 0116
(Ligação gratuita de telefones fixos e móveis)
Atendimento ao deficiente auditivo ou de fala: 0800 701 0155
Ouvidoria: 0800 071 7676 | SMS Falta de energia: 28116
Agência Nacional de Energia Elétrica - ANEEL 167
(Ligação gratuita de telefones fixos e móveis)
neoenergiaoelba.com.br

DADOS DO CLIENTE

MINISTERIO PUBLICO DA BAHIA

CNPJ: 04.142.491/0001-66

DATA DE VENCIMENTO
02/03/2022

TOTAL A PAGAR (R\$)
27,43

DATA DA EMISSÃO DA NOTA FISCAL
27/01/2022

DATA DA APRESENTAÇÃO
05/02/2022

NÚMERO DA NOTA FISCAL
584638744

CONTA CONTRATO
7052397825

Nº DO CLIENTE
1001729979

Nº DA INSTALAÇÃO
3972082

CLASSIFICAÇÃO

B3 PODER PUBLICO - ESTADUAL OU DISTRITAL
Conv. Monômia - Monofásico

RESERVADO AO FISCO

7F5F.06C8.32D2.5001.F5BA.5103.D70C.544D

DESCRIÇÃO DA NOTA FISCAL

	QUANTIDADE	PREÇO(R\$)	VALOR(R\$)
Consumo Ativo(kWh)-TUSD	30,0000000	0,42324666	12,69
Consumo Ativo(kWh)-TE	30,0000000	0,24099000	7,22
Acréscimo Bandeira AMARELA			4,56
Contrib. Ilum. Pública Municipal			2,96

TOTAL DA FATURA **27,43**

INFORMAÇÕES DE TRIBUTOS

ICMS		PIS		COFINS	
BASE DE CALCULO	%	BASE DE CALCULO	%	BASE DE CALCULO	%
		24,47	1,22	24,47	5,61
			0,29		1,37

Tarifas Aplicadas

Consumo Ativo(kWh)-TUSD 0,39458000
Consumo Ativo(kWh)-TE 0,22499000

HISTÓRICO DO CONSUMO

	kWh
JAN 22	30
DEZ 21	30
NOV 21	30
OUT 21	30
SET 21	30
AGO 21	30
JUL 21	30
JUN 21	30
MAI 21	30
ABR 21	30
MAR 21	30
FEV 21	30
JAN 21	30

Faturado pelo mínimo da fase
- Custo de Disponibilidade,
Artigo 98, Resolução ANEEL
414/2010.

DEMONSTRATIVO DE CONSUMO DESTA NOTA FISCAL

NÚMERO DO MEDIDOR	TIPO DA FUNÇÃO	ANTERIOR		ATUAL		Nº DIAS	CONSTANTE	AJUSTE	CONSUMO (kWh)
		DATA	LEITURA	DATA	LEITURA				
40128425	CAT	06/12/2021	11.099,00	05/01/2022	11.099,00	30	1,00000		0,00

DATA PREVISTA DA PRÓXIMA LEITURA: 04/02/2022

DURAÇÃO E FREQUÊNCIA DAS INTERRUPTÕES

DESCRIÇÃO	CONJUNTO	VALOR APURADO	LIMITE MENSAL	LIMITE TRIM.	LIMITE ANUAL
DIC-Nº de horas sem Energia	RIACHAO DO JACUIPE	nov/2021			
FIC-Nº de vezes sem Energia		0,3636	6,03	12,06	24,12
DMIC-Duração máxima de interrupção contínua		1,0000	3,30	6,60	13,20
DICRI-Duração de Interrupção em dia crítico		0,3636	3,54	0,00	0,00
		Limite DICRI: 12,22			
EUSD-Valor do Encargo de uso do sistema de distribuição = R\$ 11,83					
Todo Consumidor pode solicitar a apuração dos indicadores DIC, FIC, DMIC e DICRI a qualquer tempo.					

INFORMAÇÕES IMPORTANTES

Na data da leitura a bandeira em vigor é a Escassez Hídrica de R\$ 142/MWh, conforme Res. CREG 03/2021. O cliente é compensado quando há violação na continuidade individual ou do nível de tensão de fornecimento. Isenção do ICMS conforme Art.22, III do RICMS-Ba. Pagto. em atraso gera multa 2%(Res414/ANEEL), Juros 1%a.m(Lei 10.438/02) e atualização monetária no próx. mês. O Cliente é compensado quando há descumprimento do prazo definido para os padrões de atendimento comercial. Esta Nota Fiscal faz parte do Doc. Pgto. nº 610047275782 da Conta Contrato Coletiva nº 6310000017. Regras para cobrança da contribuição para o custeio do serviço de iluminação pública (COSIP) estão à disposição no site www.neoenergiaoelba.com.br/Poder Público/Contribuição de Iluminação Pública. Informações Suplementares disponíveis no site www.neoenergiaoelba.com.br, Agência Virtual ou Lojas de Atendimento. A Iluminação Pública é de responsabilidade da Prefeitura.

NÍVEIS DE TENSÃO

TENSÃO NOMINAL (V)	LIMITE DE VARIAÇÃO(V)	
	MÍNIMO	MÁXIMO
220	202	231

AUTENTICAÇÃO MECÂNICA

DESTAQUE AQUI

CONTA CONTRATO 7052397825	MÊS/ANO 01/2022	TOTAL A PAGAR(R\$) 27,43	VENCIMENTO 02/03/2022
-------------------------------------	---------------------------	------------------------------------	---------------------------------

838000000009 274300300073 052397825105 115160237135



TALÃO DE PAGAMENTO

Evite dobrar, perfurar ou rasurar.
Este canhoto será usado
em leitora ótica.

AUTENTICAÇÃO MECÂNICA

COMPANHIA DE ELETRICIDADE
DO ESTADO DA BAHIA
AV. EDGARD SANTOS, 300,
CABULA VI, SALVADOR, BAHIA
CEP 41181-900
CNPJ 15.139.629/0001-94
INSCRIÇÃO ESTADUAL 00478696NO



NEOENERGIA
COELBA

Tarifa Social de Energia Elétrica - Lei 10.438, de 26/04/02
TELEATENDIMENTO: 116 ou 0800 276 0116
(Ligação gratuita de telefones fixos e móveis)
Atendimento ao deficiente auditivo ou de fala: 0800 701 0155
Ouvidoria: 0800 071 7676 | SMS Falta de energia: 28116
Agência Nacional de Energia Elétrica - ANEEL 167
(Ligação gratuita de telefones fixos e móveis)
neoenergiaoelba.com.br

DADOS DO CLIENTE

MINISTERIO PUBLICO DA BAHIA

CNPJ: 04.142.491/0001-66

DATA DE VENCIMENTO
02/03/2022

TOTAL A PAGAR (R\$)
459,06

DATA DA EMISSÃO DA NOTA FISCAL
27/01/2022

DATA DA APRESENTAÇÃO
05/02/2022

NÚMERO DA NOTA FISCAL
584638745

CONTA CONTRATO
7053443979

Nº DO CLIENTE
1001729979

Nº DA INSTALAÇÃO
40096309

CLASSIFICAÇÃO

B3 PODER PUBLICO - ESTADUAL OU DISTRITAL
Conv. Monômia - Trifásico

RESERVADO AO FISCO

34C6.D886.F07D.0515.C49D.E942.BD3C.B017

DESCRIÇÃO DA NOTA FISCAL

	QUANTIDADE	PREÇO(R\$)	VALOR(R\$)
Consumo Ativo(kWh)-TUSD	481,0000000	0,42347812	203,69
Consumo Ativo(kWh)-TE	481,0000000	0,24145569	116,14
Acréscimo Bandeira AMARELA			73,30
Contrib. Ilum. Pública Municipal			65,93

TOTAL DA FATURA **459,06**

INFORMAÇÕES DE TRIBUTOS

ICMS		PIS		COFINS	
BASE DE CALCULO	%	BASE DE CALCULO	%	BASE DE CALCULO	%
		393,13	1,22	393,13	5,61

Tarifas Aplicadas	
Consumo Ativo(kWh)-TUSD	0,39458000
Consumo Ativo(kWh)-TE	0,22499000

HISTÓRICO DO CONSUMO

	kWh
JAN 22	481
DEZ 21	706
NOV 21	576
OUT 21	579
SET 21	373
AGO 21	427
JUL 21	481
JUN 21	680
MAI 21	276
ABR 21	342
MAR 21	1035
FEV 21	1122
JAN 21	1089

COMPOSIÇÃO DO CONSUMO

Geração de Energia	R\$ 161,10	40,98%
Transmissão	R\$ 25,16	6,40%
Distribuição (Coelba)	R\$ 124,03	31,55%
Perdas de Energia	R\$ 24,50	6,23%
Encargos Setoriais	R\$ 31,50	8,01%
Tributos	R\$ 26,84	6,83%
Total	R\$ 393,13	100%

DEMONSTRATIVO DE CONSUMO DESTA NOTA FISCAL

NÚMERO DO MEDIDOR	TIPO DA FUNÇÃO	ANTERIOR		ATUAL		Nº DIAS	CONSTANTE	AJUSTE	CONSUMO (kWh)
		DATA	LEITURA	DATA	LEITURA				
1191115097	CAT CRT	03/12/2021	11.797,00	04/01/2022	12.278,00	32	1,00000		481,00
1191115097		03/12/2021	3.442,00	04/01/2022	3.520,00	32	1,00000		78,00

DATA PREVISTA DA PRÓXIMA LEITURA: 03/02/2022

DURAÇÃO E FREQUÊNCIA DAS INTERRUPTÕES

DESCRIÇÃO	CONJUNTO	VALOR APURADO	LIMITE MENSAL	LIMITE TRIM.	LIMITE ANUAL
DIC-Nº de horas sem Energia	SANTO AMARO	nov/2021 0,0000	5,55	11,10	22,21
FIC-Nº de vezes sem Energia		0,0000	3,23	6,47	12,95
DMIC-Duração máxima de interrupção contínua		0,0000	3,20	0,00	0,00
DICRI-Duração de Interrupção em dia crítico		Limite DICRI: 12,22			
EUSD-Valor do Encargo de uso do sistema de distribuição = R\$ 189,79					
Todo Consumidor pode solicitar a apuração dos indicadores DIC, FIC, DMIC e DICRI a qualquer tempo.					

INFORMAÇÕES IMPORTANTES

Na data da leitura a bandeira em vigor é a Escassez Hídrica de R\$ 142/MWh, conforme Res. CREG 03/2021. O cliente é compensado quando há violação na continuidade individual ou do nível de tensão de fornecimento. Isenção do ICMS conforme Art.22, III do RICMS-Ba. Pagto. em atraso gera multa 2%(Res414/ANEEL), Juros 1%a.m(Lei 10.438/02) e atualização monetária no próx. mês. O Cliente é compensado quando há descumprimento do prazo definido para os padrões de atendimento comercial. Esta Nota Fiscal faz parte do Doc. Pgto. nº 610047275782 da Conta Contrato Coletiva nº 6310000017. Regras para cobrança da contribuição para o custeio do serviço de iluminação pública (COSIP) estão à disposição no site www.neoenergiaoelba.com.br/Poder Público/Contribuição de Iluminação Pública. Informações Suplementares disponíveis no site www.neoenergiaoelba.com.br, Agência Virtual ou Lojas de Atendimento. A Iluminação Pública é de responsabilidade da Prefeitura.

NÍVEIS DE TENSÃO

TENSÃO NOMINAL (V)	LIMITE DE VARIAÇÃO(V)	
	MÍNIMO	MÁXIMO
127 220	117 202	133 231

AUTENTICAÇÃO MECÂNICA

DESTAQUE AQUI

CONTA CONTRATO

7053443979

MÊS/ANO

01/2022

TOTAL A PAGAR(R\$)

459,06

VENCIMENTO

02/03/2022

TALÃO DE PAGAMENTO

**Evite dobrar, perfurar ou rasurar.
Este canhoto será usado
em leitora ótica.**

AUTENTICAÇÃO MECÂNICA

838800000046 590600300070 053443979104 115160237232



ATA DE FORMALIZAÇÃO - 24/01/2022 - 14:05:01
ATA DE FORMALIZAÇÃO - 24/01/2022 - 14:05:01
ATA DE FORMALIZAÇÃO - 24/01/2022 - 14:05:01

COMPANHIA DE ELETRICIDADE
DO ESTADO DA BAHIA
AV. EDGARD SANTOS, 300,
CABULA VI, SALVADOR, BAHIA
CEP 41181-900
CNPJ 15.139.629/0001-94
INSCRIÇÃO ESTADUAL 00478696NO



NEOENERGIA
COELBA

Tarifa Social de Energia Elétrica - Lei 10.438, de 26/04/02
TELEATENDIMENTO: 116 ou 0800 276 0116
(Ligação gratuita de telefones fixos e móveis)
Atendimento ao deficiente auditivo ou de fala: 0800 701 0155
Ouvidoria: 0800 071 7676 | SMS Falta de energia: 28116
Agência Nacional de Energia Elétrica - ANEEL 167
(Ligação gratuita de telefones fixos e móveis)
neoenergiacoelba.com.br

DADOS DO CLIENTE

MINISTERIO PUBLICO DA BAHIA

CNPJ: 04.142.491/0001-66

DATA DE VENCIMENTO
02/03/2022

TOTAL A PAGAR (R\$)
391,33

DATA DA EMISSÃO DA NOTA FISCAL
27/01/2022

DATA DA APRESENTAÇÃO
05/02/2022

NÚMERO DA NOTA FISCAL
584638746

CONTA CONTRATO
7053786752

Nº DO CLIENTE
1001729979

Nº DA INSTALAÇÃO
1169415

CLASSIFICAÇÃO

B3 PODER PUBLICO - ESTADUAL OU DISTRITAL
Conv. Monômia - Trifásico

RESERVADO AO FISCO

3311.991F.5007.D284.8BC9.A70D.B7A2.DFB1

DESCRIÇÃO DA NOTA FISCAL

	QUANTIDADE	PREÇO(R\$)	VALOR(R\$)
Consumo Ativo(kWh)-TUSD	438,0000000	0,42348410	185,48
Consumo Ativo(kWh)-TE	438,0000000	0,24147401	105,76
Acréscimo Bandeira AMARELA			66,74
Contrib. Ilum. Pública Municipal			33,35

TOTAL DA FATURA 391,33

INFORMAÇÕES DE TRIBUTOS

ICMS		PIS		COFINS	
BASE DE CALCULO	%	BASE DE CALCULO	%	BASE DE CALCULO	%
		357,98	1,22	357,98	5,61

Tarifas Aplicadas	
Consumo Ativo(kWh)-TUSD	0,39458000
Consumo Ativo(kWh)-TE	0,22499000

HISTÓRICO DO CONSUMO

	kWh
JAN 22	438
DEZ 21	998
NOV 21	833
OUT 21	586
SET 21	390
AGO 21	303
JUL 21	267
JUN 21	381
MAI 21	356
ABR 21	495
MAR 21	600
FEV 21	560
JAN 21	450

COMPOSIÇÃO DO CONSUMO

Geração de Energia	R\$ 146,70	40,98%
Transmissão	R\$ 22,91	6,40%
Distribuição (Coelba)	R\$ 112,94	31,55%
Perdas de Energia	R\$ 22,31	6,23%
Encargos Setoriais	R\$ 28,68	8,01%
Tributos	R\$ 24,44	6,83%
Total	R\$ 357,98	100%

DEMONSTRATIVO DE CONSUMO DESTA NOTA FISCAL

NÚMERO DO MEDIDOR	TIPO DA FUNÇÃO	ANTERIOR		ATUAL		Nº DIAS	CONSTANTE	AJUSTE	CONSUMO (kWh)
		DATA	LEITURA	DATA	LEITURA				
1194488048	CAT	17/12/2021	8.756,00	17/01/2022	9.194,00	31	1,00000		438,00

DATA PREVISTA DA PRÓXIMA LEITURA: 14/02/2022

DURAÇÃO E FREQUÊNCIA DAS INTERRUPTÕES

DESCRIÇÃO	CONJUNTO	VALOR APURADO	LIMITE MENSAL	LIMITE TRIM.	LIMITE ANUAL
DIC-Nº de horas sem Energia	CONCEICAO DO COITE	nov/2021 0,0000	6,03	12,06	24,12
FIC-Nº de vezes sem Energia		0,0000	3,30	6,60	13,20
DMIC-Duração máxima de interrupção contínua		0,0000	3,54	0,00	0,00
DICRI-Duração de Interrupção em dia crítico		Limite DICRI: 12,22			
EUSD-Valor do Encargo de uso do sistema de distribuição = R\$ 172,82					
Todo Consumidor pode solicitar a apuração dos indicadores DIC, FIC, DMIC e DICRI a qualquer tempo.					

INFORMAÇÕES IMPORTANTES

Na data da leitura a bandeira em vigor é a Escassez Hídrica de R\$ 142/MWh, conforme Res. CREG 03/2021. O cliente é compensado quando há violação na continuidade individual ou do nível de tensão de fornecimento. Isenção do ICMS conforme Art.22, III do RICMS-Ba. Pagto. em atraso gera multa 2%(Res414/ANEEL), Juros 1%a.m(Lei 10.438/02) e atualização monetária no próx. mês. O Cliente é compensado quando há descumprimento do prazo definido para os padrões de atendimento comercial. Esta Nota Fiscal faz parte do Doc. Pgto. nº 610047275782 da Conta Contrato Coletiva nº 6310000017. Regras para cobrança da contribuição para o custeio do serviço de iluminação pública (COSIP) estão à disposição no site www.neoenergiacoelba.com.br/Poder Público/Contribuição de Iluminação Pública. Informações Suplementares disponíveis no site www.neoenergiacoelba.com.br, Agência Virtual ou Lojas de Atendimento. A Iluminação Pública é de responsabilidade da Prefeitura.

NÍVEIS DE TENSÃO

TENSÃO NOMINAL (V)	LIMITE DE VARIAÇÃO(V)	
	MÍNIMO	MÁXIMO
220 380	202 350	231 399

AUTENTICAÇÃO MECÂNICA

DESTAQUE AQUI

CONTA CONTRATO 7053786752	MÊS/ANO 01/2022	TOTAL A PAGAR(R\$) 391,33	VENCIMENTO 02/03/2022
------------------------------	--------------------	------------------------------	--------------------------

83810000035 913300300076 053786752107 115160237330



TALÃO DE PAGAMENTO

Evite dobrar, perfurar ou rasurar.
Este canhoto será usado
em leitora ótica.

AUTENTICAÇÃO MECÂNICA

COMPANHIA DE ELETRICIDADE
DO ESTADO DA BAHIA
AV. EDGARD SANTOS, 300,
CABULA VI, SALVADOR, BAHIA
CEP 41181-900
CNPJ 15.139.629/0001-94
INSCRIÇÃO ESTADUAL 00478696NO



NEOENERGIA
COELBA

Tarifa Social de Energia Elétrica - Lei 10.438, de 26/04/02
TELEATENDIMENTO: 116 ou 0800 276 0116
(Ligação gratuita de telefones fixos e móveis)
Atendimento ao deficiente auditivo ou de fala: 0800 701 0155
Ouvidoria: 0800 071 7676 | SMS Falta de energia: 28116
Agência Nacional de Energia Elétrica - ANEEL 167
(Ligação gratuita de telefones fixos e móveis)
neoenergiaoelba.com.br

DADOS DO CLIENTE

MINISTERIO PUBLICO DA BAHIA

CNPJ: 04.142.491/0001-66

DATA DE VENCIMENTO
02/03/2022

TOTAL A PAGAR (R\$)
220,65

DATA DA EMISSÃO DA NOTA FISCAL
27/01/2022

DATA DA APRESENTAÇÃO
05/02/2022

NÚMERO DA NOTA FISCAL
584638747

CONTA CONTRATO
7053910186

Nº DO CLIENTE
1001729979

Nº DA INSTALAÇÃO
40032662

CLASSIFICAÇÃO

B3 PODER PUBLICO - ESTADUAL OU DISTRITAL
Conv. Monômia - Bifásico

RESERVADO AO FISCO

6584.AFC2.5302.9757.4015.D2FF.994C.B175

DESCRIÇÃO DA NOTA FISCAL

	QUANTIDADE	PREÇO(R\$)	VALOR(R\$)
Consumo Ativo(kWh)-TUSD	270,0000000	0,42346888	114,33
Consumo Ativo(kWh)-TE	270,0000000	0,24143444	65,18
Acréscimo Bandeira AMARELA			41,14

Tarifas Aplicadas	
Consumo Ativo(kWh)-TUSD	0,39458000
Consumo Ativo(kWh)-TE	0,22499000

HISTÓRICO DO CONSUMO

	kWh
JAN 22	270
DEZ 21	639
NOV 21	500
OUT 21	438
SET 21	260
AGO 21	296
JUL 21	277
JUN 21	285
MAI 21	368
ABR 21	423
MAR 21	545
FEV 21	358
JAN 21	231

COMPOSIÇÃO DO CONSUMO

Geração de Energia	R\$ 90,42	40,98%
Transmissão	R\$ 14,12	6,40%
Distribuição (Coelba)	R\$ 69,61	31,55%
Perdas de Energia	R\$ 13,75	6,23%
Encargos Setoriais	R\$ 17,68	8,01%
Tributos	R\$ 15,07	6,83%
Total	R\$ 220,65	100%

TOTAL DA FATURA 220,65

INFORMAÇÕES DE TRIBUTOS

ICMS		PIS		COFINS	
BASE DE CALCULO	%	BASE DE CALCULO	%	BASE DE CALCULO	%
		220,65	1,22	220,65	5,61

DEMONSTRATIVO DE CONSUMO DESTA NOTA FISCAL

NÚMERO DO MEDIDOR	TIPO DA FUNÇÃO	ANTERIOR		ATUAL		Nº DIAS	CONSTANTE	AJUSTE	CONSUMO (kWh)
		DATA	LEITURA	DATA	LEITURA				
1163503090	CAT	16/12/2021	23.025,00	15/01/2022	23.295,00	30	1,00000		270,00

DATA PREVISTA DA PRÓXIMA LEITURA: 12/02/2022

DURAÇÃO E FREQUÊNCIA DAS INTERRUPTÕES

DESCRIÇÃO	CONJUNTO	VALOR APURADO	LIMITE MENSAL	LIMITE TRIM.	LIMITE ANUAL
DIC-Nº de horas sem Energia	SIMAO DIAS - ENERGIZE	nov/2021			
FIC-Nº de vezes sem Energia		0,0000	6,47	12,94	25,89
DMIC-Duração máxima de interrupção contínua		0,0000	3,30	6,60	13,20
		0,0000	3,80	0,00	0,00
DICRI-Duração de Interrupção em dia crítico		Limite DICRI: 12,22			
EUSD-Valor do Encargo de uso do sistema de distribuição = R\$ 106,53					
Todo Consumidor pode solicitar a apuração dos indicadores DIC, FIC, DMIC e DICRI a qualquer tempo.					

INFORMAÇÕES IMPORTANTES

Na data da leitura a bandeira em vigor é a Escassez Hídrica de R\$ 142/MWh, conforme Res. CREG 03/2021. O cliente é compensado quando há violação na continuidade individual ou do nível de tensão de fornecimento. Isenção do ICMS conforme Art.22, III do RICMS-Ba. Pagto. em atraso gera multa 2%(Res414/ANEEL), Juros 1%a.m(Lei 10.438/02) e atualização monetária no próx. mês O Cliente é compensado quando há descumprimento do prazo definido para os padrões de atendimento comercial. Esta Nota Fiscal faz parte do Doc. Pgto. nº 610047275782 da Conta Contrato Coletiva nº 6310000017. Regras para cobrança da contribuição para o custeio do serviço de iluminação pública (COSIP) estão à disposição no site www.neoenergiaoelba.com.br/Poder Público/Contribuição de Iluminação Pública. Informações Suplementares disponíveis no site www.neoenergiaoelba.com.br, Agência Virtual ou Lojas de Atendimento. A Iluminação Pública é de responsabilidade da Prefeitura.

NÍVEIS DE TENSÃO

TENSÃO NOMINAL (V)	LIMITE DE VARIAÇÃO(V)	
	MÍNIMO	MÁXIMO
127 220	117 202	133 231

AUTENTICAÇÃO MECÂNICA

DESTAQUE AQUI

CONTA CONTRATO 7053910186	MÊS/ANO 01/2022	TOTAL A PAGAR(R\$) 220,65	VENCIMENTO 02/03/2022
------------------------------	--------------------	------------------------------	--------------------------

838200000029 206500300072 053910186104 115160237437



TALÃO DE PAGAMENTO

Evite dobrar, perfurar ou rasurar.
Este canhoto será usado
em leitora ótica.

AUTENTICAÇÃO MECÂNICA

COMPANHIA DE ELETRICIDADE
DO ESTADO DA BAHIA
AV. EDGARD SANTOS, 300,
CABULA VI, SALVADOR, BAHIA
CEP 41181-900
CNPJ 15.139.629/0001-94
INSCRIÇÃO ESTADUAL 00478696NO



NEOENERGIA
COELBA

Tarifa Social de Energia Elétrica - Lei 10.438, de 26/04/02
TELEATENDIMENTO: 116 ou 0800 276 0116
(Ligação gratuita de telefones fixos e móveis)
Atendimento ao deficiente auditivo ou de fala: 0800 701 0155
Ouvidoria: 0800 071 7676 | SMS Falta de energia: 28116
Agência Nacional de Energia Elétrica - ANEEL 167
(Ligação gratuita de telefones fixos e móveis)
neoenergiaoelba.com.br

DADOS DO CLIENTE

MINISTERIO PUBLICO DA BAHIA

CNPJ: 04.142.491/0001-66

DATA DE VENCIMENTO
02/03/2022

TOTAL A PAGAR (R\$)
59,36

DATA DA EMISSÃO DA NOTA FISCAL
27/01/2022

DATA DA APRESENTAÇÃO
05/02/2022

NÚMERO DA NOTA FISCAL
584638748

CONTA CONTRATO
7054193461

Nº DO CLIENTE
1001729979

Nº DA INSTALAÇÃO
90104881

CLASSIFICAÇÃO

B3 COMERCIAL - OUTROS SERVIÇOS E OUTRAS ATIVIDADES
Conv. Monômia - Básico

RESERVADO AO FISCO

02FB.F153.29C7.F647.50CF.9CA0.5269.606A

DESCRIÇÃO DA NOTA FISCAL

	QUANTIDADE	PREÇO(R\$)	VALOR(R\$)
Consumo Ativo(kWh)-TUSD	50,0000000	0,57958000	28,97
Consumo Ativo(kWh)-TE	50,0000000	0,33039000	16,51
Acréscimo Bandeira AMARELA			10,42
Contrib. Ilum. Pública Municipal			4,97
Cred Redução Consumo			1,51

TOTAL DA FATURA **59,36**

INFORMAÇÕES DE TRIBUTOS

ICMS		PIS		COFINS	
BASE DE CALCULO	%	BASE DE CALCULO	%	BASE DE CALCULO	%
55,90	27,00	40,80	1,22	40,80	5,61

DEMONSTRATIVO DE CONSUMO DESTA NOTA FISCAL									
NÚMERO DO MEDIDOR	TIPO DA FUNÇÃO	ANTERIOR DATA	ANTERIOR LEITURA	ATUAL DATA	ATUAL LEITURA	Nº DIAS	CONSTANTE	AJUSTE	CONSUMO (kWh)
1194395732	CAT	22/12/2021	47,00	20/01/2022	47,00	29	1,00000		0,00
DATA PREVISTA DA PRÓXIMA LEITURA: 16/02/2022									

INFORMAÇÕES IMPORTANTES

Na data da leitura a bandeira em vigor é a Escassez Hídrica de R\$ 142/MWh, conforme Res. CREG 03/2021. O cliente é compensado quando há violação na continuidade individual ou do nível de tensão de fornecimento. Pagto. em atraso gera multa 2%(Res414/ANEEL), Juros 1%a.m(Lei 10.438/02) e atualização monetária no próx. mês. O Cliente é compensado quando há descumprimento do prazo definido para os padrões de atendimento comercial. Acréscimos legais serão aplicados sobre a COSIP paga em atraso, conforme Legislação Municipal. Esta Nota Fiscal faz parte do Doc. Pgto. nº 610047275782 da Conta Contrato Coletiva nº 6310000017. Regras para cobrança da contribuição para o custeio do serviço de iluminação pública (COSIP) estão à disposição no site www.neoenergiaoelba.com.br/Poder Público/Contribuição de Iluminação Pública. Informações Suplementares disponíveis no site www.neoenergiaoelba.com.br, Agência Virtual ou Lojas de Atendimento. A Iluminação Pública é de responsabilidade da Prefeitura.

DURAÇÃO E FREQUÊNCIA DAS INTERRUPTÕES					
DESCRIÇÃO	CONJUNTO	VALOR APURADO	LIMITE MENSAL	LIMITE TRIM.	LIMITE ANUAL
DIC-Nº de horas sem Energia	PITUACU II	nov/2021			
FIC-Nº de vezes sem Energia		0,0000	4,71	9,43	18,86
DMIC-Duração máxima de interrupção contínua		0,0000	3,05	6,10	12,20
DICRI-Duração de Interrupção em dia crítico		0,0000	2,60	0,00	0,00
		Limite DICRI: 12,22			
EUSD-Valor do Encargo de uso do sistema de distribuição = R\$ 19,72					
Todo Consumidor pode solicitar a apuração dos indicadores DIC, FIC, DMIC e DICRI a qualquer tempo.					

NÍVEIS DE TENSÃO

TENSÃO NOMINAL (V)	LIMITE DE VARIAÇÃO(V)	
	MÍNIMO	MÁXIMO
127 220	117 202	133 231

AUTENTICAÇÃO MECÂNICA

DESTAQUE AQUI

CONTA CONTRATO 7054193461	MÊS/ANO 01/2022	TOTAL A PAGAR(R\$) 59,36	VENCIMENTO 02/03/2022
-------------------------------------	---------------------------	------------------------------------	---------------------------------

838000000009 593600300074 054193461101 115160237534



TALÃO DE PAGAMENTO

Evite dobrar, perfurar ou rasurar.
Este canhoto será usado
em leitora ótica.

AUTENTICAÇÃO MECÂNICA

COMPANHIA DE ELETRICIDADE
DO ESTADO DA BAHIA
AV. EDGARD SANTOS, 300,
CABULA VI, SALVADOR, BAHIA
CEP 41181-900
CNPJ 15.139.629/0001-94
INSCRIÇÃO ESTADUAL 00478696NO



NEOENERGIA
COELBA

Tarifa Social de Energia Elétrica - Lei 10.438, de 26/04/02
TELEATENDIMENTO: 116 ou 0800 276 0116
(Ligação gratuita de telefones fixos e móveis)
Atendimento ao deficiente auditivo ou de fala: 0800 701 0155
Ouvidoria: 0800 071 7676 | SMS Falta de energia: 28116
Agência Nacional de Energia Elétrica - ANEEL 167
(Ligação gratuita de telefones fixos e móveis)
neoenergiacoelba.com.br

DADOS DO CLIENTE

MINISTERIO PUBLICO DA BAHIA

CNPJ: 04.142.491/0001-66

DATA DE VENCIMENTO
02/03/2022

TOTAL A PAGAR (R\$)
92,61

DATA DA EMISSÃO DA NOTA FISCAL
27/01/2022

DATA DA APRESENTAÇÃO
05/02/2022

NÚMERO DA NOTA FISCAL
584638749

CONTA CONTRATO
7054209996

Nº DO CLIENTE
1001729979

Nº DA INSTALAÇÃO
30104595

CLASSIFICAÇÃO

B3 COMERCIAL - OUTROS SERVIÇOS E OUTRAS ATIVIDADES
Conv. Monômia - Básico

RESERVADO AO FISCO

5EFD.AC8D.1C61.A4CA.0B76.5B3A.E792.C65E

DESCRIÇÃO DA NOTA FISCAL

	QUANTIDADE	PREÇO(R\$)	VALOR(R\$)
Consumo Ativo(kWh)-TUSD	74,0000000	0,57985027	42,90
Consumo Ativo(kWh)-TE	74,0000000	0,33053054	24,45
Acréscimo Bandeira AMARELA			15,42
Contrib. Ilum. Pública Municipal			9,84

TOTAL DA FATURA **92,61**

INFORMAÇÕES DE TRIBUTOS

ICMS		PIS		COFINS	
BASE DE CALCULO	%	BASE DE CALCULO	%	BASE DE CALCULO	%
82,77	27,00	22,36	60,41	1,22	0,73
				60,41	5,61
					3,39

DEMONSTRATIVO DE CONSUMO DESTA NOTA FISCAL

NÚMERO DO MEDIDOR	TIPO DA FUNÇÃO	ANTERIOR		ATUAL		Nº DIAS	CONSTANTE	AJUSTE	CONSUMO (kWh)
		DATA	LEITURA	DATA	LEITURA				
1194395767	CAT	22/12/2021	737,00	20/01/2022	811,00	29	1,00000		74,00

DATA PREVISTA DA PRÓXIMA LEITURA: 16/02/2022

INFORMAÇÕES IMPORTANTES

Na data da leitura a bandeira em vigor é a Escassez Hídrica de R\$ 142/MWh, conforme Res. CREG 03/2021. O cliente é compensado quando há violação na continuidade individual ou do nível de tensão de fornecimento. Pagto. em atraso gera multa 2%(Res414/ANEEL), Juros 1%a.m(Lei 10.438/02) e atualização monetária no próx. mês. O Cliente é compensado quando há descumprimento do prazo definido para os padrões de atendimento comercial. Acréscimos legais serão aplicados sobre a COSIP paga em atraso, conforme Legislação Municipal. Esta Nota Fiscal faz parte do Doc. Pgto. nº 610047275782 da Conta Contrato Coletiva nº 6310000017. Regras para cobrança da contribuição para o custeio do serviço de iluminação pública (COSIP) estão à disposição no site www.neoenergiacoelba.com.br/Poder Público/Contribuição de Iluminação Pública. Informações Suplementares disponíveis no site www.neoenergiacoelba.com.br, Agência Virtual ou Lojas de Atendimento. A Iluminação Pública é de responsabilidade da Prefeitura.

DESTAQUE AQUI

CONTA CONTRATO 7054209996	MÊS/ANO 01/2022	TOTAL A PAGAR(R\$) 92,61	VENCIMENTO 02/03/2022
-------------------------------------	---------------------------	------------------------------------	---------------------------------

838300000004 926100300074 054209996101 115160237631



TALÃO DE PAGAMENTO

Evite dobrar, perfurar ou rasurar.
Este canhoto será usado
em leitora ótica.

AUTENTICAÇÃO MECÂNICA

HISTÓRICO DO CONSUMO

	kWh
JAN 22	74
DEZ 21	91
NOV 21	60
OUT 21	72
SET 21	75
AGO 21	50
JUL 21	50
JUN 21	50
MAI 21	50
ABR 21	50
MAR 21	50
FEV 21	50
JAN 21	50

Tarifas Aplicadas

Consumo Ativo(kWh)-TUSD	0,39458000
Consumo Ativo(kWh)-TE	0,22499000

COMPOSIÇÃO DO CONSUMO

Geração de Energia	R\$ 24,76	29,91%
Transmissão	R\$ 3,87	4,68%
Distribuição (Coelba)	R\$ 19,06	23,03%
Perdas de Energia	R\$ 3,77	4,55%
Encargos Setoriais	R\$ 4,84	5,85%
Tributos	R\$ 26,47	31,98%
Total	R\$ 82,77	100%

COMPANHIA DE ELETRICIDADE
DO ESTADO DA BAHIA
AV. EDGARD SANTOS, 300,
CABULA VI, SALVADOR, BAHIA
CEP 41181-900
CNPJ 15.139.629/0001-94
INSCRIÇÃO ESTADUAL 00478696NO



NEOENERGIA
COELBA

Tarifa Social de Energia Elétrica - Lei 10.438, de 26/04/02
TELEATENDIMENTO: 116 ou 0800 276 0116
(Ligação gratuita de telefones fixos e móveis)
Atendimento ao deficiente auditivo ou de fala: 0800 701 0155
Ouvidoria: 0800 071 7676 | SMS Falta de energia: 28116
Agência Nacional de Energia Elétrica - ANEEL 167
(Ligação gratuita de telefones fixos e móveis)
neoenergiaoelba.com.br

DADOS DO CLIENTE

MINISTERIO PUBLICO DA BAHIA

CNPJ: 04.142.491/0001-66

DATA DE VENCIMENTO
02/03/2022

TOTAL A PAGAR (R\$)
212,40

DATA DA EMISSÃO DA NOTA FISCAL
27/01/2022

DATA DA APRESENTAÇÃO
05/02/2022

NÚMERO DA NOTA FISCAL
584638750

CONTA CONTRATO
7054214116

Nº DO CLIENTE
1001729979

Nº DA INSTALAÇÃO
11104549

CLASSIFICAÇÃO

B3 COMERCIAL - OUTROS SERVIÇOS E OUTRAS ATIVIDADES
Conv. Monômia - Básico

RESERVADO AO FISCO

425C.5050.D1ED.09AD.8604.C999.F248.0C2C

DESCRIÇÃO DA NOTA FISCAL

	QUANTIDADE	PREÇO(R\$)	VALOR(R\$)
Consumo Ativo(kWh)-TUSD	169,0000000	0,58002378	98,02
Consumo Ativo(kWh)-TE	169,0000000	0,33067047	55,88
Acréscimo Bandeira AMARELA			35,26
Contrib. Ilum. Pública Municipal			23,24

TOTAL DA FATURA **212,40**

INFORMAÇÕES DE TRIBUTOS

ICMS		PIS		COFINS	
BASE DE CALCULO	%	BASE DE CALCULO	%	BASE DE CALCULO	%
189,16	27,00	138,08	1,22	138,08	5,61

DEMONSTRATIVO DE CONSUMO DESTA NOTA FISCAL

NÚMERO DO MEDIDOR	TIPO DA FUNÇÃO	ANTERIOR		ATUAL		Nº DIAS	CONSTANTE	AJUSTE	CONSUMO (kWh)
		DATA	LEITURA	DATA	LEITURA				
1194429009	CAT	22/12/2021	3.544,00	20/01/2022	3.713,00	29	1,00000		169,00

DATA PREVISTA DA PRÓXIMA LEITURA: 16/02/2022

INFORMAÇÕES IMPORTANTES

Na data da leitura a bandeira em vigor é a Escassez Hídrica de R\$ 142/MWh, conforme Res. CREG 03/2021. O cliente é compensado quando há violação na continuidade individual ou do nível de tensão de fornecimento. Pagto. em atraso gera multa 2%(Res414/ANEEL), Juros 1%a.m(Lei 10.438/02) e atualização monetária no próx. mês. O Cliente é compensado quando há descumprimento do prazo definido para os padrões de atendimento comercial. Acréscimos legais serão aplicados sobre a COSIP paga em atraso, conforme Legislação Municipal. Esta Nota Fiscal faz parte do Doc. Pgto. nº 610047275782 da Conta Contrato Coletiva nº 6310000017. Regras para cobrança da contribuição para o custeio do serviço de iluminação pública (COSIP) estão à disposição no site www.neoenergiaoelba.com.br/Poder Público/Contribuição de Iluminação Pública. Informações Suplementares disponíveis no site www.neoenergiaoelba.com.br, Agência Virtual ou Lojas de Atendimento. A Iluminação Pública é de responsabilidade da Prefeitura.

DESTAQUE AQUI

CONTA CONTRATO 7054214116	MÊS/ANO 01/2022	TOTAL A PAGAR(R\$) 212,40	VENCIMENTO 02/03/2022
-------------------------------------	---------------------------	-------------------------------------	---------------------------------

838000000025 124000300075 054214116106 115160237739



TALÃO DE PAGAMENTO

Evite dobrar, perfurar ou rasurar.
Este canhoto será usado
em leitora ótica.

AUTENTICAÇÃO MECÂNICA

HISTÓRICO DO CONSUMO

	kWh
JAN 22	169
DEZ 21	174
NOV 21	157
OUT 21	181
SET 21	180
AGO 21	161
JUL 21	174
JUN 21	181
MAI 21	159
ABR 21	189
MAR 21	161
FEV 21	177
JAN 21	180

COMPOSIÇÃO DO CONSUMO

Geração de Energia	R\$ 56,58	29,91%
Transmissão	R\$ 8,84	4,67%
Distribuição (Coelba)	R\$ 43,56	23,03%
Perdas de Energia	R\$ 8,61	4,55%
Encargos Setoriais	R\$ 11,06	5,85%
Tributos	R\$ 60,51	31,99%
Total	R\$ 189,16	100%

DURAÇÃO E FREQUÊNCIA DAS INTERRUPTÕES

DESCRIÇÃO	CONJUNTO	VALOR APURADO	LIMITE MENSAL	LIMITE TRIM.	LIMITE ANUAL
DIC-Nº de horas sem Energia	PITUACU II	nov/2021			
FIC-Nº de vezes sem Energia		0,0000	4,71	9,43	18,86
DMIC-Duração máxima de interrupção contínua		0,0000	3,05	6,10	12,22
DICRI-Duração de Interrupção em dia crítico		0,0000	2,60	0,00	0,00
		Limite DICRI: 12,22			
EUSD-Valor do Encargo de uso do sistema de distribuição = R\$ 66,68					
Todo Consumidor pode solicitar a apuração dos indicadores DIC, FIC, DMIC e DICRI a qualquer tempo.					

NÍVEIS DE TENSÃO

TENSÃO NOMINAL (V)	LIMITE DE VARIAÇÃO(V)	
	MÍNIMO	MÁXIMO
127 220	117 202	133 231

AUTENTICAÇÃO MECÂNICA

838000000025 124000300075 054214116106 115160237739

838000000025 124000300075 054214116106 115160237739

COMPANHIA DE ELETRICIDADE
DO ESTADO DA BAHIA
AV. EDGARD SANTOS, 300,
CABULA VI, SALVADOR, BAHIA
CEP 41181-900
CNPJ 15.139.629/0001-94
INSCRIÇÃO ESTADUAL 00478696NO



NEOENERGIA
COELBA

Tarifa Social de Energia Elétrica - Lei 10.438, de 26/04/02
TELEATENDIMENTO: 116 ou 0800 276 0116
(Ligação gratuita de telefones fixos e móveis)
Atendimento ao deficiente auditivo ou de fala: 0800 701 0155
Ouvidoria: 0800 071 7676 | SMS Falta de energia: 28116
Agência Nacional de Energia Elétrica - ANEEL 167
(Ligação gratuita de telefones fixos e móveis)
neoenergiacoelba.com.br

DADOS DO CLIENTE

MINISTERIO PUBLICO DA BAHIA

CNPJ: 04.142.491/0001-66

DATA DE VENCIMENTO
02/03/2022

TOTAL A PAGAR (R\$)
871,96

DATA DA EMISSÃO DA NOTA FISCAL
27/01/2022

DATA DA APRESENTAÇÃO
05/02/2022

NÚMERO DA NOTA FISCAL
584638751

CONTA CONTRATO
7054214329

Nº DO CLIENTE
1001729979

Nº DA INSTALAÇÃO
60105415

CLASSIFICAÇÃO

B3 COMERCIAL - OUTROS SERVIÇOS E OUTRAS ATIVIDADES
Conv. Monômia - Básico

RESERVADO AO FISCO

73CD.A684.54AE.6EAD.E19E.613E.EC47.F63E

DESCRIÇÃO DA NOTA FISCAL

	QUANTIDADE	PREÇO(R\$)	VALOR(R\$)
Consumo Ativo(kWh)-TUSD	664,0000000	0,58012216	385,20
Consumo Ativo(kWh)-TE	664,0000000	0,33077313	219,63
Acréscimo Bandeira AMARELA			138,60
Contrib. Ilum. Pública Municipal			128,53

TOTAL DA FATURA **871,96**

INFORMAÇÕES DE TRIBUTOS

ICMS		PIS		COFINS	
BASE DE CALCULO	%	BASE DE CALCULO	%	BASE DE CALCULO	%
743,43	27,00	542,70	1,22	542,70	5,61

DEMONSTRATIVO DE CONSUMO DESTA NOTA FISCAL

NÚMERO DO MEDIDOR	TIPO DA FUNÇÃO	ANTERIOR		ATUAL		Nº DIAS	CONSTANTE	AJUSTE	CONSUMO (kWh)
		DATA	LEITURA	DATA	LEITURA				
1194429025	CAT	22/12/2021	8.774,00	20/01/2022	9.438,00	29	1,00000		664,00

DATA PREVISTA DA PRÓXIMA LEITURA: 16/02/2022

INFORMAÇÕES IMPORTANTES

Na data da leitura a bandeira em vigor é a Escassez Hídrica de R\$ 142/MWh, conforme Res. CREG 03/2021. O cliente é compensado quando há violação na continuidade individual ou do nível de tensão de fornecimento. Pagto. em atraso gera multa 2%(Res414/ANEEL), Juros 1%a.m(Lei 10.438/02) e atualização monetária no próx. mês. O Cliente é compensado quando há descumprimento do prazo definido para os padrões de atendimento comercial. Acréscimos legais serão aplicados sobre a COSIP paga em atraso, conforme Legislação Municipal. Esta Nota Fiscal faz parte do Doc. Pgto. nº 610047275782 da Conta Contrato Coletiva nº 6310000017. Regras para cobrança da contribuição para o custeio do serviço de iluminação pública (COSIP) estão à disposição no site www.neoenergiacoelba.com.br/PoderPúblico/ContribuiçãodeIluminaçãoPública. Informações Suplementares disponíveis no site www.neoenergiacoelba.com.br, Agência Virtual ou Lojas de Atendimento. A Iluminação Pública é de responsabilidade da Prefeitura.

DESTAQUE AQUI

CONTA CONTRATO 7054214329	MÊS/ANO 01/2022	TOTAL A PAGAR(R\$) 871,96	VENCIMENTO 02/03/2022
-------------------------------------	---------------------------	-------------------------------------	---------------------------------

83810000086 719600300078 054214329100 115160237836



TALÃO DE PAGAMENTO

Evite dobrar, perfurar ou rasurar.
Este canhoto será usado
em leitora ótica.

AUTENTICAÇÃO MECÂNICA

HISTÓRICO DO CONSUMO

	kWh
JAN 22	664
DEZ 21	564
NOV 21	443
OUT 21	415
SET 21	306
AGO 21	206
JUL 21	223
JUN 21	272
MAI 21	255
ABR 21	357
MAR 21	410
FEV 21	637
JAN 21	571

Tarifas Aplicadas

Consumo Ativo(kWh)-TUSD	0,39458000
Consumo Ativo(kWh)-TE	0,22499000

COMPOSIÇÃO DO CONSUMO

Geração de Energia	R\$ 222,38	29,91%
Transmissão	R\$ 34,74	4,67%
Distribuição (Coelba)	R\$ 171,21	23,03%
Perdas de Energia	R\$ 33,83	4,55%
Encargos Setoriais	R\$ 43,49	5,85%
Tributos	R\$ 237,78	31,99%
Total	R\$ 743,43	100%

DURAÇÃO E FREQUÊNCIA DAS INTERRUPTÕES

DESCRIÇÃO	CONJUNTO	VALOR APURADO	LIMITE MENSAL	LIMITE TRIM.	LIMITE ANUAL
DIC-Nº de horas sem Energia	PITUACU II	nov/2021	4,71	9,43	18,86
FIC-Nº de vezes sem Energia		0,0000	3,05	6,10	12,22
DMIC-Duração máxima de interrupção contínua		0,0000	2,60	0,00	0,00
DICRI-Duração de Interrupção em dia crítico		Limite DICRI: 12,22			
EUSD-Valor do Encargo de uso do sistema de distribuição = R\$ 262,00					
Todo Consumidor pode solicitar a apuração dos indicadores DIC, FIC, DMIC e DICRI a qualquer tempo.					

NÍVEIS DE TENSÃO

TENSÃO NOMINAL (V)	LIMITE DE VARIAÇÃO(V)	
	MÍNIMO	MÁXIMO
127 220	117 202	133 231

AUTENTICAÇÃO MECÂNICA

83810000086 719600300078 054214329100 115160237836

DESTAQUE AQUI					
CONTA CONTRATO 7054214680	MÊS/ANO 01/2022	TOTAL A PAGAR(R\$) 60,87	VENCIMENTO 02/03/2022	TALÃO DE PAGAMENTO	
838000000009 608700300078 054214680109 115160237933				Evite dobrar, perfurar ou rasurar. Este canhoto será usado em leitora ótica.	
				AUTENTICAÇÃO MECÂNICA	

COMPANHIA DE ELETRICIDADE
DO ESTADO DA BAHIA
AV. EDGARD SANTOS, 300,
CABULA VI, SALVADOR, BAHIA
CEP 41181-900
CNPJ 15.139.629/0001-94
INSCRIÇÃO ESTADUAL 00478696NO



NEOENERGIA
COELBA

Tarifa Social de Energia Elétrica - Lei 10.438, de 26/04/02
TELEATENDIMENTO: 116 ou 0800 276 0116
(Ligação gratuita de telefones fixos e móveis)
Atendimento ao deficiente auditivo ou de fala: 0800 701 0155
Ouvidoria: 0800 071 7676 | SMS Falta de energia: 28116
Agência Nacional de Energia Elétrica - ANEEL 167
(Ligação gratuita de telefones fixos e móveis)
neoenergiacoelba.com.br

DADOS DO CLIENTE
MINISTERIO PUBLICO DA BAHIA

CNPJ: 04.142.491/0001-66

DATA DE VENCIMENTO
02/03/2022

TOTAL A PAGAR (R\$)
684,50

DATA DA EMISSÃO DA NOTA FISCAL
27/01/2022

DATA DA APRESENTAÇÃO
05/02/2022

NÚMERO DA NOTA FISCAL
584638753

CONTA CONTRATO
7054215694

Nº DO CLIENTE
1001729979

Nº DA INSTALAÇÃO
90104979

CLASSIFICAÇÃO

B3 COMERCIAL - OUTROS SERVIÇOS E OUTRAS ATIVIDADES
Conv. Monômia - Básico

RESERVADO AO FISCO

8D24.3C6B.5CDF.E2DE.7AB8.C529.1E51.F5F1

DESCRIÇÃO DA NOTA FISCAL

	QUANTIDADE	PREÇO(R\$)	VALOR(R\$)
Consumo Ativo(kWh)-TUSD	616,0000000	0,58011571	357,35
Consumo Ativo(kWh)-TE	616,0000000	0,33076922	203,75
Acréscimo Bandeira AMARELA			128,59
Contrib. Ilum. Pública Municipal			125,09
Cred Redução Consumo			130,28-

TOTAL DA FATURA 684,50

INFORMAÇÕES DE TRIBUTOS

ICMS		PIS		COFINS	
BASE DE CALCULO	%	BASE DE CALCULO	%	BASE DE CALCULO	%
689,69	27,00	186,22	503,47	1,22	6,14
				503,47	5,61
					28,24

DEMONSTRATIVO DE CONSUMO DESTA NOTA FISCAL

NÚMERO DO MEDIDOR	TIPO DA FUNÇÃO	ANTERIOR		ATUAL		Nº DIAS	CONSTANTE	AJUSTE	CONSUMO (kWh)
		DATA	LEITURA	DATA	LEITURA				
1194395724	CAT	22/12/2021	6.145,00	20/01/2022	6.761,00	29	1,00000		616,00

DATA PREVISTA DA PRÓXIMA LEITURA: 16/02/2022

INFORMAÇÕES IMPORTANTES

Na data da leitura a bandeira em vigor é a Escassez Hídrica de R\$ 142/MWh, conforme Res. CREG 03/2021. O cliente é compensado quando há violação na continuidade individual ou do nível de tensão de fornecimento. Pagto. em atraso gera multa 2%(Res414/ANEEL), Juros 1%a.m(Lei 10.438/02) e atualização monetária no próx. mês. O Cliente é compensado quando há descumprimento do prazo definido para os padrões de atendimento comercial. Acréscimos legais serão aplicados sobre a COSIP paga em atraso, conforme Legislação Municipal. Esta Nota Fiscal faz parte do Doc. Pgto. nº 610047275782 da Conta Contrato Coletiva nº 6310000017. Regras para cobrança da contribuição para o custeio do serviço de iluminação pública (COSIP) estão à disposição no site www.neoenergiacoelba.com.br/Poder Público/Contribuição de Iluminação Pública. Informações Suplementares disponíveis no site www.neoenergiacoelba.com.br, Agência Virtual ou Lojas de Atendimento. A Iluminação Pública é de responsabilidade da Prefeitura.

DESTAQUE AQUI

CONTA CONTRATO 7054215694	MÊS/ANO 01/2022	TOTAL A PAGAR(R\$) 684,50	VENCIMENTO 02/03/2022
------------------------------	--------------------	------------------------------	--------------------------

838000000068 845000300072 054215694103 115160238034



TALÃO DE PAGAMENTO

Evite dobrar, perfurar ou rasurar.
Este canhoto será usado
em leitora ótica.

AUTENTICAÇÃO MECÂNICA

Tarifas Aplicadas	
Consumo Ativo(kWh)-TUSD	0,39458000
Consumo Ativo(kWh)-TE	0,22499000

HISTÓRICO DO CONSUMO

	kWh
JAN 22	616
DEZ 21	715
NOV 21	407
OUT 21	249
SET 21	300
AGO 21	92
JUL 21	120
JUN 21	280
MAI 21	118
ABR 21	132
MAR 21	123
FEV 21	522
JAN 21	586

COMPOSIÇÃO DO CONSUMO

Geração de Energia	R\$ 206,31	29,91%
Transmissão	R\$ 32,23	4,67%
Distribuição (Coelba)	R\$ 158,83	23,03%
Perdas de Energia	R\$ 31,38	4,55%
Encargos Setoriais	R\$ 40,34	5,85%
Tributos	R\$ 220,60	31,99%
Total	R\$ 689,69	100%

DURAÇÃO E FREQUÊNCIA DAS INTERRUPTÕES

DESCRIÇÃO	CONJUNTO	VALOR APURADO	LIMITE MENSAL	LIMITE TRIM.	LIMITE ANUAL
DIC-Nº de horas sem Energia	PITUACU II	nov/2021			
FIC-Nº de vezes sem Energia		0,0000	4,71	9,43	18,86
DMIC-Duração máxima de interrupção contínua		0,0000	3,05	6,10	12,22
DICRI-Duração de Interrupção em dia crítico		0,0000	2,60	0,00	0,00
		Limite DICRI: 12,22			
EUSD-Valor do Encargo de uso do sistema de distribuição = R\$ 243,06					
Todo Consumidor pode solicitar a apuração dos indicadores DIC, FIC, DMIC e DICRI a qualquer tempo.					

NÍVEIS DE TENSÃO

TENSÃO NOMINAL (V)	LIMITE DE VARIAÇÃO(V)	
	MÍNIMO	MÁXIMO
127 220	117 202	133 231

AUTENTICAÇÃO MECÂNICA

ATA 115160238034 - 2021-11-05 14:57:14
ATA 115160238034 - 2021-11-05 14:57:14

COMPANHIA DE ELETRICIDADE
DO ESTADO DA BAHIA
AV. EDGARD SANTOS, 300,
CABULA VI, SALVADOR, BAHIA
CEP 41181-900
CNPJ 15.139.629/0001-94
INSCRIÇÃO ESTADUAL 00478696NO



NEOENERGIA
COELBA

Tarifa Social de Energia Elétrica - Lei 10.438, de 26/04/02
TELEATENDIMENTO: 116 ou 0800 276 0116
(Ligação gratuita de telefones fixos e móveis)
Atendimento ao deficiente auditivo ou de fala: 0800 701 0155
Ouvidoria: 0800 071 7676 | SMS Falta de energia: 28116
Agência Nacional de Energia Elétrica - ANEEL 167
(Ligação gratuita de telefones fixos e móveis)
neoenergiaoelba.com.br

DADOS DO CLIENTE

MINISTERIO PUBLICO DA BAHIA

CNPJ: 04.142.491/0001-66

DATA DE VENCIMENTO
02/03/2022

TOTAL A PAGAR (R\$)
159,77

DATA DA EMISSÃO DA NOTA FISCAL
27/01/2022

DATA DA APRESENTAÇÃO
05/02/2022

NÚMERO DA NOTA FISCAL
584638754

CONTA CONTRATO
7054216151

Nº DO CLIENTE
1001729979

Nº DA INSTALAÇÃO
11104560

CLASSIFICAÇÃO

B3 COMERCIAL - OUTROS SERVIÇOS E OUTRAS ATIVIDADES
Conv. Monômia - Básico

RESERVADO AO FISCO

1AF1.D8DE.510A.61FD.58A9.1F8E.019E.C5C1

DESCRIÇÃO DA NOTA FISCAL

	QUANTIDADE	PREÇO(R\$)	VALOR(R\$)
Consumo Ativo(kWh)-TUSD	122,0000000	0,57998983	70,75
Consumo Ativo(kWh)-TE	122,0000000	0,33064573	40,33
Acréscimo Bandeira AMARELA			25,45
Contrib. Ilum. Pública Municipal			23,24

TOTAL DA FATURA **159,77**

INFORMAÇÕES DE TRIBUTOS

ICMS		PIS		COFINS	
BASE DE CALCULO	%	BASE DE CALCULO	%	BASE DE CALCULO	%
136,53	27,00	99,66	1,22	99,66	5,61

Tarifas Aplicadas

Consumo Ativo(kWh)-TUSD 0,39458000
Consumo Ativo(kWh)-TE 0,22499000

HISTÓRICO DO CONSUMO

	kWh
JAN 22	122
DEZ 21	210
NOV 21	126
OUT 21	160
SET 21	150
AGO 21	128
JUL 21	108
JUN 21	117
MAI 21	112
ABR 21	134
MAR 21	114
FEV 21	167
JAN 21	115

COMPOSIÇÃO DO CONSUMO

Geração de Energia	R\$ 40,84	29,91%
Transmissão	R\$ 6,38	4,67%
Distribuição (Coelba)	R\$ 31,44	23,03%
Perdas de Energia	R\$ 6,21	4,55%
Encargos Setoriais	R\$ 7,99	5,85%
Tributos	R\$ 43,67	31,99%
Total	R\$ 136,53	100%

DEMONSTRATIVO DE CONSUMO DESTA NOTA FISCAL

NÚMERO DO MEDIDOR	TIPO DA FUNÇÃO	ANTERIOR		ATUAL		Nº DIAS	CONSTANTE	AJUSTE	CONSUMO (kWh)
		DATA	LEITURA	DATA	LEITURA				
1195194358	CAT	22/12/2021	2.263,00	20/01/2022	2.385,00	29	1,00000		122,00

DATA PREVISTA DA PRÓXIMA LEITURA: 16/02/2022

DURAÇÃO E FREQUÊNCIA DAS INTERRUPÇÕES

DESCRIÇÃO	CONJUNTO	VALOR APURADO	LIMITE MENSAL	LIMITE TRIM.	LIMITE ANUAL
DIC-Nº de horas sem Energia	PITUACU II	nov/2021			
FIC-Nº de vezes sem Energia		0,0000	4,71	9,43	18,86
DMIC-Duração máxima de interrupção contínua		0,0000	3,05	6,10	12,20
		0,0000	2,60	0,00	0,00
DICRI-Duração de Interrupção em dia crítico		Limite DICRI: 12,22			
EUSD-Valor do Encargo de uso do sistema de distribuição = R\$ 48,13					
Todo Consumidor pode solicitar a apuração dos indicadores DIC, FIC, DMIC e DICRI a qualquer tempo.					

INFORMAÇÕES IMPORTANTES

Na data da leitura a bandeira em vigor é a Escassez Hídrica de R\$ 142/MWh, conforme Res. CREG 03/2021. O cliente é compensado quando há violação na continuidade individual ou do nível de tensão de fornecimento. Pagto. em atraso gera multa 2%(Res414/ANEEL), Juros 1%a.m(Lei 10.438/02) e atualização monetária no próx. mês. O Cliente é compensado quando há descumprimento do prazo definido para os padrões de atendimento comercial. Acréscimos legais serão aplicados sobre a COSIP paga em atraso, conforme Legislação Municipal. Esta Nota Fiscal faz parte do Doc. Pgto. nº 610047275782 da Conta Contrato Coletiva nº 6310000017. Regras para cobrança da contribuição para o custeio do serviço de iluminação pública (COSIP) estão à disposição no site www.neoenergiaoelba.com.br/Poder Público/Contribuição de Iluminação Pública. Informações Suplementares disponíveis no site www.neoenergiaoelba.com.br, Agência Virtual ou Lojas de Atendimento. A Iluminação Pública é de responsabilidade da Prefeitura.

NÍVEIS DE TENSÃO

TENSÃO NOMINAL (V)	LIMITE DE VARIAÇÃO(V)	
	MÍNIMO	MÁXIMO
127 220	117 202	133 231

AUTENTICAÇÃO MECÂNICA

DESTAQUE AQUI

CONTA CONTRATO 7054216151	MÊS/ANO 01/2022	TOTAL A PAGAR(R\$) 159,77	VENCIMENTO 02/03/2022
-------------------------------------	---------------------------	-------------------------------------	---------------------------------

838400000014 597700300079 054216151103 115160238131



TALÃO DE PAGAMENTO

Evite dobrar, perfurar ou rasurar.
Este canhoto será usado
em leitora ótica.

AUTENTICAÇÃO MECÂNICA

<p>COMPANHIA DE ELETRICIDADE DO ESTADO DA BAHIA AV. EDGARD SANTOS, 300, CABULA VI, SALVADOR, BAHIA CEP 41181-900 CNPJ 15.139.629/0001-94 INSCRIÇÃO ESTADUAL 00478696NO</p>		<p>Tarifa Social de Energia Elétrica - Lei 10.438, de 26/04/02 TELEATENDIMENTO: 116 ou 0800 276 0116 (Ligação gratuita de telefones fixos e móveis) Atendimento ao deficiente auditivo ou de fala: 0800 701 0155 Ouvidoria: 0800 071 7676 SMS Falta de energia: 28116 Agência Nacional de Energia Elétrica - ANEEL 167 (Ligação gratuita de telefones fixos e móveis) neoenergiacoelba.com.br</p>
--	---	---

<div><div><div>DADOS DO CLIENTE</div><div>MINISTERIO PUBLICO DA BAHIA</div><div>CNPJ: 04.142.491/0001-66</div></div></div>	<div><div><div>DATA DE VENCIMENTO</div><div>02/03/2022</div><div>TOTAL A PAGAR (R\$)</div><div>60,87</div></div></div>	<div><div><div>DATA DA EMISSÃO DA NOTA FISCAL</div><div>27/01/2022</div><div>DATA DA APRESENTAÇÃO</div><div>05/02/2022</div><div>NÚMERO DA NOTA FISCAL</div><div>584638755</div></div></div>	<div><div><div>CONTA CONTRATO</div><div>7054218642</div><div>Nº DO CLIENTE</div><div>1001729979</div><div>Nº DA INSTALAÇÃO</div><div>30104628</div></div></div>
<div><div><div>ENDEREÇO DA UNIDADE CONSUMIDORA</div><div>AV ULYSSES GUIMARAES 1 SL-508</div><div>SUSSUARANA/SALVADOR</div><div>41213-000 SALVADOR BA</div></div></div>	<div><div><div>CLASSIFICAÇÃO</div><div>B3 COMERCIAL - OUTROS SERVIÇOS E OUTRAS ATIVIDADES</div><div>Conv. Monômnia - Bifásico</div></div></div>		
<div><div><div>As condições gerais de fornecimento (Resolução ANEEL 414/2010), tarifas, produtos, serviços prestados e tributos se encontram à disposição, para consulta em nossas unidades de atendimento e no site neoenergia.coelba.com.br</div></div></div>	<div><div><div>RESERVADO AO FISCO</div><div>C8D4.D5E2.9453.7034.E55E.1240.6F8E.8D89</div></div></div>		

DESCRIÇÃO DA NOTA FISCAL											
		QUANTIDADE	PREÇO(R\$)	VALOR(R\$)							
Consumo Ativo(kWh)-TUSD		50,0000000	0,57958000	28,97							
Consumo Ativo(kWh)-TE		50,0000000	0,33039000	16,51							
Acréscimo Bandeira AMARELA				10,42							
Contrib. Ilum. Pública Municipal				4,97							

DEMONSTRATIVO DE CONSUMO DESTA NOTA FISCAL								DURAÇÃO E FREQUÊNCIA DAS INTERRUPÇÕES							
NUMERO DO MEDIDOR	TIPO DA FUNÇÃO	ANTERIOR		ATUAL		Nº DIAS	CONSTANTE	AJUSTE	CONSUMO (kWh)	DESCRIÇÃO	CONJUNTO	VALOR	LIMITE	LIMITE	LIMITE
		DATA	LEITURA	DATA	LEITURA							APURADO	Mensal	Trím.	Anual
1195194331	CAT	22/12/2021	147,00	20/01/2022	150,00	29	1,00000		3,00	DIC-Nº de horas sem Energia	PITUACU II	nov/2021			
										FIC-Nº de vezes sem Energia		0,0000	4,71	9,43	18,86
										DMIC-Duração máxima de interrupção contínua		0,0000	3,05	6,10	12,20
										DICRI-Duração de Interrupção em dia crítico		0,0000	2,60	0,00	0,00
DATA PREVISTA DA PRÓXIMA LEITURA: 16/02/2022										Limite DICRI: 12,22					
EUSD-Valor do Encargo de uso do sistema de distribuição = R\$ 19,72															
Todo Consumidor pode solicitar a apuração dos indicadores DIC, FIC, DMIC e DICRI a qualquer tempo.															

INFORMAÇÕES IMPORTANTES	NÍVEIS DE TENSÃO		
<p>Na data da leitura a bandeira em vigor é a Escassez Hídrica de R\$ 142/MWh, conforme Res. CREG 03/2021. O cliente é compensado quando há violação na continuidade individual ou do nível de tensão de fornecimento. Pagto. em atraso gera multa 2%(Res414/ANEEL), Juros 1%a.m(Lei 10.438/02) e atualização monetária no próx. mês. O Cliente é compensado quando há descumprimento do prazo definido para os padrões de atendimento comercial. Acréscimos legais serão aplicados sobre a COSIP paga em atraso, conforme Legislação Municipal. Esta Nota Fiscal faz parte do Doc. Pgto. nº 610047275782 da Conta Contrato Coletiva nº 6310000017. O cliente pode cobrar a contribuição para o custeio do serviço de iluminação pública (COSIP) estão à disposição no site www.neonegociacolba.com.br/Poder Público/Contribuição de Iluminação Pública. Informações Suplementares disponíveis no site www.neonegociacolba.com.br, Agência Virtual ou Lojas de Atendimento. A Iluminação Pública é de responsabilidade da Prefeitura.</p>	TENSÃO NOMINAL (V)	LIMITE DE VARIAÇÃO(V)	
		MÍNIMO	MÁXIMO
	127 220	117 202	133 231
AUTENTICAÇÃO MECÂNICA			

DESTAQUE AQUI							
CONTA CONTRATO 7054218642	MÊS/ANO 01/2022	TOTAL A PAGAR(R\$) 60,87	VENCIMENTO 02/03/2022	TALÃO DE PAGAMENTO			Evite dobrar, perfurar ou rasurar. Este canhoto será usado em leitora ótica.
838500000008 608700300078 054218642104 115160238239				AUTENTICAÇÃO MECÂNICA			

COMPANHIA DE ELETRICIDADE
DO ESTADO DA BAHIA
AV. EDGARD SANTOS, 300,
CABULA VI, SALVADOR, BAHIA
CEP 41181-900
CNPJ 15.139.629/0001-94
INSCRIÇÃO ESTADUAL 00478696NO



NEOENERGIA
COELBA

Tarifa Social de Energia Elétrica - Lei 10.438, de 26/04/02
TELEATENDIMENTO: 116 ou 0800 276 0116
(Ligação gratuita de telefones fixos e móveis)
Atendimento ao deficiente auditivo ou de fala: 0800 701 0155
Ouvidoria: 0800 071 7676 | SMS Falta de energia: 28116
Agência Nacional de Energia Elétrica - ANEEL 167
(Ligação gratuita de telefones fixos e móveis)
neoenergiacoelba.com.br

DADOS DO CLIENTE

MINISTERIO PUBLICO DA BAHIA

CNPJ: 04.142.491/0001-66

DATA DE VENCIMENTO
02/03/2022

TOTAL A PAGAR (R\$)
510,89

DATA DA EMISSÃO DA NOTA FISCAL
27/01/2022

DATA DA APRESENTAÇÃO
05/02/2022

NÚMERO DA NOTA FISCAL
584638756

CONTA CONTRATO
7054219576

Nº DO CLIENTE
1001729979

Nº DA INSTALAÇÃO
70105003

CLASSIFICAÇÃO

B3 COMERCIAL - OUTROS SERVIÇOS E OUTRAS ATIVIDADES
Conv. Monômia - Básico

RESERVADO AO FISCO

139F.B3B8.CD9C.BC3B.940C.894A.9350.19CF

DESCRIÇÃO DA NOTA FISCAL

	QUANTIDADE	PREÇO(R\$)	VALOR(R\$)
Consumo Ativo(kWh)-TUSD	406,0000000	0,58009724	235,51
Consumo Ativo(kWh)-TE	406,0000000	0,33072891	134,27
Acréscimo Bandeira AMARELA			84,75
Contrib. Ilum. Pública Municipal			56,36

TOTAL DA FATURA **510,89**

INFORMAÇÕES DE TRIBUTOS

ICMS		PIS		COFINS	
BASE DE CALCULO	%	BASE DE CALCULO	%	BASE DE CALCULO	%
454,53	27,00	122,73	331,80	1,22	4,04
				331,80	5,61
					18,61

DEMONSTRATIVO DE CONSUMO DESTA NOTA FISCAL

NÚMERO DO MEDIDOR	TIPO DA FUNÇÃO	ANTERIOR		ATUAL		Nº DIAS	CONSTANTE	AJUSTE	CONSUMO (kWh)
		DATA	LEITURA	DATA	LEITURA				
1195194145	CAT	22/12/2021	8.435,00	20/01/2022	8.841,00	29	1,00000		406,00

DATA PREVISTA DA PRÓXIMA LEITURA: 16/02/2022

INFORMAÇÕES IMPORTANTES

Na data da leitura a bandeira em vigor é a Escassez Hídrica de R\$ 142/MWh, conforme Res. CREG 03/2021. O cliente é compensado quando há violação na continuidade individual ou do nível de tensão de fornecimento. Pagto. em atraso gera multa 2%(Res414/ANEEL), Juros 1%a.m(Lei 10.438/02) e atualização monetária no próx. mês. O Cliente é compensado quando há descumprimento do prazo definido para os padrões de atendimento comercial. Acréscimos legais serão aplicados sobre a COSIP paga em atraso, conforme Legislação Municipal. Esta Nota Fiscal faz parte do Doc. Pgto. nº 610047275782 da Conta Contrato Coletiva nº 6310000017. Regras para cobrança da contribuição para o custeio do serviço de iluminação pública (COSIP) estão à disposição no site www.neoenergiacoelba.com.br/Poder Público/Contribuição de Iluminação Pública. Informações Suplementares disponíveis no site www.neoenergiacoelba.com.br, Agência Virtual ou Lojas de Atendimento. A Iluminação Pública é de responsabilidade da Prefeitura.

DESTAQUE AQUI

CONTA CONTRATO 7054219576	MÊS/ANO 01/2022	TOTAL A PAGAR(R\$) 510,89	VENCIMENTO 02/03/2022
-------------------------------------	---------------------------	-------------------------------------	---------------------------------

838400000057 108900300070 054219576105 115160238336



TALÃO DE PAGAMENTO

Evite dobrar, perfurar ou rasurar.
Este canhoto será usado
em leitora ótica.

AUTENTICAÇÃO MECÂNICA

HISTÓRICO DO CONSUMO

	kWh
JAN 22	406
DEZ 21	626
NOV 21	495
OUT 21	584
SET 21	511
AGO 21	245
JUL 21	230
JUN 21	171
MAI 21	158
ABR 21	463
MAR 21	772
FEV 21	1135
JAN 21	766

Tarifas Aplicadas

Consumo Ativo(kWh)-TUSD	0,39458000
Consumo Ativo(kWh)-TE	0,22499000

COMPOSIÇÃO DO CONSUMO

Geração de Energia	R\$ 135,96	29,91%
Transmissão	R\$ 21,24	4,67%
Distribuição (Coelba)	R\$ 104,68	23,03%
Perdas de Energia	R\$ 20,68	4,55%
Encargos Setoriais	R\$ 26,59	5,85%
Tributos	R\$ 145,38	31,99%
Total	R\$ 454,53	100%

DURAÇÃO E FREQUÊNCIA DAS INTERRUPÇÕES

DESCRIÇÃO	CONJUNTO	VALOR APURADO	LIMITE MENSAL	LIMITE TRIM.	LIMITE ANUAL
DIC-Nº de horas sem Energia	PITUACU II	nov/2021			
FIC-Nº de vezes sem Energia		0,0000	4,71	9,43	18,86
DMIC-Duração máxima de interrupção contínua		0,0000	3,05	6,10	12,22
DICRI-Duração de Interrupção em dia crítico		0,0000	2,60	0,00	0,00
		Limite DICRI: 12,22			
EUSD-Valor do Encargo de uso do sistema de distribuição = R\$ 160,19					
Todo Consumidor pode solicitar a apuração dos indicadores DIC, FIC, DMIC e DICRI a qualquer tempo.					

NÍVEIS DE TENSÃO

TENSÃO NOMINAL (V)	LIMITE DE VARIAÇÃO(V)	
	MÍNIMO	MÁXIMO
127 220	117 202	133 231

AUTENTICAÇÃO MECÂNICA

ATA AUTOMATIZADA - 24.01.2022 - 08:00:00

ATA AUTOMATIZADA - 24.01.2022 - 08:00:00

DESTAQUE AQUI							
CONTA CONTRATO 7054219754	MÊS/ANO 01/2022	TOTAL A PAGAR(R\$) 58,86	VENCIMENTO 02/03/2022	TALÃO DE PAGAMENTO			
				Evite dobrar, perfurar ou rasurar. Este canhoto será usado em leitora ótica.			
838200000002 588600300078 054219754100 115160238433							
				AUTENTICAÇÃO MECÂNICA			

DESTAQUE AQUI							
CONTA CONTRATO 7054219967	MÊS/ANO 01/2022	TOTAL A PAGAR(R\$) 60,87	VENCIMENTO 02/03/2022	TALÃO DE PAGAMENTO			Evite dobrar, perfurar ou rasurar. Este canhoto será usado em leitora ótica.
83840000006 608700300078 054219967104 115160238530				AUTENTICAÇÃO MECÂNICA			

COMPANHIA DE ELETRICIDADE
DO ESTADO DA BAHIA
AV. EDGARD SANTOS, 300,
CABULA VI, SALVADOR, BAHIA
CEP 41181-900
CNPJ 15.139.629/0001-94
INSCRIÇÃO ESTADUAL 00478696NO



NEOENERGIA
COELBA

Tarifa Social de Energia Elétrica - Lei 10.438, de 26/04/02
TELEATENDIMENTO: 116 ou 0800 276 0116
(Ligação gratuita de telefones fixos e móveis)
Atendimento ao deficiente auditivo ou de fala: 0800 701 0155
Ouvidoria: 0800 071 7676 | SMS Falta de energia: 28116
Agência Nacional de Energia Elétrica - ANEEL 167
(Ligação gratuita de telefones fixos e móveis)
neoenergiacoelba.com.br

DADOS DO CLIENTE

MINISTERIO PUBLICO DA BAHIA

CNPJ: 04.142.491/0001-66

DATA DE VENCIMENTO
02/03/2022

TOTAL A PAGAR (R\$)
60,87

DATA DA EMISSÃO DA NOTA FISCAL
27/01/2022

DATA DA APRESENTAÇÃO
05/02/2022

NÚMERO DA NOTA FISCAL
584638759

CONTA CONTRATO
7054407984

Nº DO CLIENTE
1001729979

Nº DA INSTALAÇÃO
30105488

CLASSIFICAÇÃO

B3 COMERCIAL - OUTROS SERVIÇOS E OUTRAS ATIVIDADES
Conv. Monômia - Básico

RESERVADO AO FISCO

8BF2.8D2F.7BD9.1DD4.6C0C.BD8B.7D12.AA87

DESCRIÇÃO DA NOTA FISCAL

	QUANTIDADE	PREÇO(R\$)	VALOR(R\$)
Consumo Ativo(kWh)-TUSD	50,0000000	0,57958000	28,97
Consumo Ativo(kWh)-TE	50,0000000	0,33039000	16,51
Acréscimo Bandeira AMARELA			10,42
Contrib. Ilum. Pública Municipal			4,97

TOTAL DA FATURA 60,87

INFORMAÇÕES DE TRIBUTOS

ICMS		PIS		COFINS	
BASE DE CALCULO	%	BASE DE CALCULO	%	BASE DE CALCULO	%
55,90	27,00	40,80	1,22	40,80	5,61

DEMONSTRATIVO DE CONSUMO DESTA NOTA FISCAL									
NÚMERO DO MEDIDOR	TIPO DA FUNÇÃO	ANTERIOR		ATUAL		Nº DIAS	CONSTANTE	AJUSTE	CONSUMO (kWh)
		DATA	LEITURA	DATA	LEITURA				
1195194226	CAT	22/12/2021	88,00	20/01/2022	88,00	29	1,00000		0,00
DATA PREVISTA DA PRÓXIMA LEITURA: 16/02/2022									

INFORMAÇÕES IMPORTANTES

Na data da leitura a bandeira em vigor é a Escassez Hídrica de R\$ 142/MWh, conforme Res. CREG 03/2021. O cliente é compensado quando há violação na continuidade individual ou do nível de tensão de fornecimento. Pagto. em atraso gera multa 2%(Res414/ANEEL), Juros 1%a.m(Lei 10.438/02) e atualização monetária no próx. mês. O Cliente é compensado quando há descumprimento do prazo definido para os padrões de atendimento comercial. Acréscimos legais serão aplicados sobre a COSIP paga em atraso, conforme Legislação Municipal. Esta Nota Fiscal faz parte do Doc. Pgto. nº 610047275782 da Conta Contrato Coletiva nº 6310000017. Regras para cobrança da contribuição para o custeio do serviço de iluminação pública (COSIP) estão à disposição no site [www.neoenergiacoelba.com.br/PoderPúblico/Contribuição de Iluminação Pública](http://www.neoenergiacoelba.com.br/PoderPúblico/ContribuiçãodeIluminaçãoPública). Informações Suplementares disponíveis no site www.neoenergiacoelba.com.br, Agência Virtual ou Lojas de Atendimento. A Iluminação Pública é de responsabilidade da Prefeitura.

Tarifas Aplicadas	
Consumo Ativo(kWh)-TUSD	0,39458000
Consumo Ativo(kWh)-TE	0,22499000

Faturado pelo mínimo da fase
- Custo de Disponibilidade,
Artigo 98, Resolução ANEEL
414/2010.

HISTÓRICO DO CONSUMO

	kWh
JAN 22	50
DEZ 21	50
NOV 21	50
OUT 21	50
SET 21	50
AGO 21	50
JUL 21	50
JUN 21	50
MAI 21	50
ABR 21	50
MAR 21	50
FEV 21	50
JAN 21	50

DURAÇÃO E FREQUÊNCIA DAS INTERRUPÇÕES

DESCRIÇÃO	CONJUNTO	VALOR APURADO	LIMITE MENSAL	LIMITE TRIM.	LIMITE ANUAL
DIC-Nº de horas sem Energia	PITUACU II	nov/2021			
FIC-Nº de vezes sem Energia		0,0000	4,71	9,43	18,86
DMIC-Duração máxima de interrupção contínua		0,0000	3,05	6,10	12,20
DICRI-Duração de Interrupção em dia crítico		0,0000	2,60	0,00	0,00
		Limite DICRI: 12,22			
EUSD-Valor do Encargo de uso do sistema de distribuição = R\$ 19,72					
Todo Consumidor pode solicitar a apuração dos indicadores DIC, FIC, DMIC e DICRI a qualquer tempo.					

NÍVEIS DE TENSÃO

TENSÃO NOMINAL (V)	LIMITE DE VARIAÇÃO(V)	
	MÍNIMO	MÁXIMO
127 220	117 202	133 231

AUTENTICAÇÃO MECÂNICA

DESTAQUE AQUI

CONTA CONTRATO 7054407984	MÊS/ANO 01/2022	TOTAL A PAGAR(R\$) 60,87	VENCIMENTO 02/03/2022
------------------------------	--------------------	-----------------------------	--------------------------

838500000008 608700300078 054407984100 115160238638



TALÃO DE PAGAMENTO

Evite dobrar, perfurar ou rasurar.
Este canhoto será usado
em leitora ótica.

AUTENTICAÇÃO MECÂNICA

COMPANHIA DE ELETRICIDADE
DO ESTADO DA BAHIA
AV. EDGARD SANTOS, 300,
CABULA VI, SALVADOR, BAHIA
CEP 41181-900
CNPJ 15.139.629/0001-94
INSCRIÇÃO ESTADUAL 00478696NO



NEOENERGIA
COELBA

Tarifa Social de Energia Elétrica - Lei 10.438, de 26/04/02
TELEATENDIMENTO: 116 ou 0800 276 0116
(Ligação gratuita de telefones fixos e móveis)
Atendimento ao deficiente auditivo ou de fala: 0800 701 0155
Ouvidoria: 0800 071 7676 | SMS Falta de energia: 28116
Agência Nacional de Energia Elétrica - ANEEL 167
(Ligação gratuita de telefones fixos e móveis)
neoenergiaoelba.com.br

DADOS DO CLIENTE
MINISTERIO PUBLICO DA BAHIA

CNPJ: 04.142.491/0001-66

DATA DE VENCIMENTO
02/03/2022

TOTAL A PAGAR (R\$)
95,98

DATA DA EMISSÃO DA NOTA FISCAL
27/01/2022

DATA DA APRESENTAÇÃO
05/02/2022

NÚMERO DA NOTA FISCAL
584638760

CONTA CONTRATO
7054408115

Nº DO CLIENTE
1001729979

Nº DA INSTALAÇÃO
70105871

CLASSIFICAÇÃO

B3 COMERCIAL - OUTROS SERVIÇOS E OUTRAS ATIVIDADES
Conv. Monômia - Básico

RESERVADO AO FISCO

4B52.87C3.71D0.CCDF.019A.88D9.3F7F.B5A7

DESCRIÇÃO DA NOTA FISCAL

	QUANTIDADE	PREÇO(R\$)	VALOR(R\$)
Consumo Ativo(kWh)-TUSD	77,0000000	0,57977480	44,64
Consumo Ativo(kWh)-TE	77,0000000	0,33057441	25,45
Acréscimo Bandeira AMARELA			16,05
Contrib. Ilum. Pública Municipal			9,84

TOTAL DA FATURA 95,98

INFORMAÇÕES DE TRIBUTOS

ICMS		PIS		COFINS	
BASE DE CALCULO	%	BASE DE CALCULO	%	BASE DE CALCULO	%
86,14	27,00	62,87	1,22	62,87	5,61

Tarifas Aplicadas

Consumo Ativo(kWh)-TUSD	0,39458000
Consumo Ativo(kWh)-TE	0,22499000

HISTÓRICO DO CONSUMO

	kWh
JAN 22	77
DEZ 21	91
NOV 21	68
OUT 21	79
SET 21	83
AGO 21	51
JUL 21	59
JUN 21	65
MAI 21	80
ABR 21	69
MAR 21	70
FEV 21	78
JAN 21	68

COMPOSIÇÃO DO CONSUMO

Geração de Energia	R\$ 25,77	29,92%
Transmissão	R\$ 4,03	4,68%
Distribuição (Coelba)	R\$ 19,84	23,03%
Perdas de Energia	R\$ 3,92	4,55%
Encargos Setoriais	R\$ 5,04	5,85%
Tributos	R\$ 27,54	31,97%
Total	R\$ 86,14	100%

DEMONSTRATIVO DE CONSUMO DESTA NOTA FISCAL

NÚMERO DO MEDIDOR	TIPO DA FUNÇÃO	ANTERIOR		ATUAL		Nº DIAS	CONSTANTE	AJUSTE	CONSUMO (kWh)
		DATA	LEITURA	DATA	LEITURA				
1195197411	CAT	22/12/2021	1.134,00	20/01/2022	1.211,00	29	1,00000		77,00

DATA PREVISTA DA PRÓXIMA LEITURA: 16/02/2022

DURAÇÃO E FREQUÊNCIA DAS INTERRUPÇÕES

DESCRIÇÃO	CONJUNTO	VALOR APURADO	LIMITE MENSAL	LIMITE TRIM.	LIMITE ANUAL
DIC-Nº de horas sem Energia	PITUACU II	nov/2021			
FIC-Nº de vezes sem Energia		0,0000	4,71	9,43	18,86
DMIC-Duração máxima de interrupção contínua		0,0000	3,05	6,10	12,20
		0,0000	2,60	0,00	0,00
DICRI-Duração de Interrupção em dia crítico		Limite DICRI: 12,22			
EUSD-Valor do Encargo de uso do sistema de distribuição = R\$ 30,38					
Todo Consumidor pode solicitar a apuração dos indicadores DIC, FIC, DMIC e DICRI a qualquer tempo.					

INFORMAÇÕES IMPORTANTES

Na data da leitura a bandeira em vigor é a Escassez Hídrica de R\$ 142/MWh, conforme Res. CREG 03/2021. O cliente é compensado quando há violação na continuidade individual ou do nível de tensão de fornecimento. Pagto. em atraso gera multa 2%(Res414/ANEEL), Juros 1%a.m(Lei 10.438/02) e atualização monetária no próx. mês. O Cliente é compensado quando há descumprimento do prazo definido para os padrões de atendimento comercial. Acréscimos legais serão aplicados sobre a COSIP paga em atraso, conforme Legislação Municipal. Esta Nota Fiscal faz parte do Doc. Pgto. nº 610047275782 da Conta Contrato Coletiva nº 6310000017. Regras para cobrança da contribuição para o custeio do serviço de iluminação pública (COSIP) estão à disposição no site www.neoenergiaoelba.com.br/Poder Público/Contribuição de Iluminação Pública. Informações Suplementares disponíveis no site www.neoenergiaoelba.com.br, Agência Virtual ou Lojas de Atendimento. A Iluminação Pública é de responsabilidade da Prefeitura.

NÍVEIS DE TENSÃO

TENSÃO NOMINAL (V)	LIMITE DE VARIAÇÃO(V)	
	MÍNIMO	MÁXIMO
127 220	117 202	133 231

AUTENTICAÇÃO MECÂNICA

DESTAQUE AQUI

CONTA CONTRATO 7054408115	MÊS/ANO 01/2022	TOTAL A PAGAR(R\$) 95,98	VENCIMENTO 02/03/2022
------------------------------	--------------------	-----------------------------	--------------------------

838000000009 959800300073 054408115105 115160238735



TALÃO DE PAGAMENTO

Evite dobrar, perfurar ou rasurar.
Este canhoto será usado
em leitora ótica.

AUTENTICAÇÃO MECÂNICA

COMPANHIA DE ELETRICIDADE
DO ESTADO DA BAHIA
AV. EDGARD SANTOS, 300,
CABULA VI, SALVADOR, BAHIA
CEP 41181-900
CNPJ 15.139.629/0001-94
INSCRIÇÃO ESTADUAL 00478696NO



Tarifa Social de Energia Elétrica - Lei 10.438, de 26/04/02
TELEATENDIMENTO: 116 ou 0800 276 0116
(Ligação gratuita de telefones fixos e móveis)
Atendimento ao deficiente auditivo ou de fala: 0800 701 0155
Ouvidoria: 0800 071 7676 | SMS Falta de energia: 28116
Agência Nacional de Energia Elétrica - ANEEL 167
(Ligação gratuita de telefones fixos e móveis)
neoenergiacoelba.com.br

DADOS DO CLIENTE

MINISTERIO PUBLICO DA BAHIA

CNPJ: 04.142.491/0001-66

DATA DE VENCIMENTO
02/03/2022**TOTAL A PAGAR (R\$)**
60,87**DATA DA EMISSÃO DA NOTA FISCAL**
27/01/2022**DATA DA APRESENTAÇÃO**
05/02/2022**NÚMERO DA NOTA FISCAL**
584638761**CONTA CONTRATO**
7054408280**Nº DO CLIENTE**
1001729979**Nº DA INSTALAÇÃO**
20105685**CLASSIFICAÇÃO**B3 COMERCIAL - OUTROS SERVIÇOS E OUTRAS ATIVIDADES
Conv. Monômia - Básico**RESERVADO AO FISCO**

A779.82C9.FBCA.EB3A.821E.E56A.6A9A.2692

DESCRIÇÃO DA NOTA FISCAL

	QUANTIDADE	PREÇO(R\$)	VALOR(R\$)
Consumo Ativo(kWh)-TUSD	50,0000000	0,57958000	28,97
Consumo Ativo(kWh)-TE	50,0000000	0,33039000	16,51
Acréscimo Bandeira AMARELA			10,42
Contrib. Ilum. Pública Municipal			4,97

TOTAL DA FATURA **60,87****INFORMAÇÕES DE TRIBUTOS**

ICMS		PIS		COFINS	
BASE DE CALCULO	%	BASE DE CALCULO	%	BASE DE CALCULO	%
55,90	27,00	40,80	1,22	40,80	5,61

Tarifas Aplicadas	
Consumo Ativo(kWh)-TUSD	0,39458000
Consumo Ativo(kWh)-TE	0,22499000

HISTÓRICO DO CONSUMO

	kWh
JAN 22	50
DEZ 21	50
NOV 21	50
OUT 21	50
SET 21	50
AGO 21	50
JUL 21	50
JUN 21	50
MAI 21	50
ABR 21	50
MAR 21	50
FEV 21	50
JAN 21	50

COMPOSIÇÃO DO CONSUMO

Geração de Energia	R\$ 16,72	29,91%
Transmissão	R\$ 2,61	4,67%
Distribuição (Coelba)	R\$ 12,87	23,02%
Perdas de Energia	R\$ 2,54	4,54%
Encargos Setoriais	R\$ 3,27	5,85%
Tributos	R\$ 17,89	32,01%
Total	R\$ 55,90	100%

DEMONSTRATIVO DE CONSUMO DESTA NOTA FISCAL

NÚMERO DO MEDIDOR	TIPO DA FUNÇÃO	ANTERIOR		ATUAL		Nº DIAS	CONSTANTE	AJUSTE	CONSUMO (kWh)
		DATA	LEITURA	DATA	LEITURA				
1195197560	CAT	22/12/2021	697,00	20/01/2022	747,00	29	1,00000		50,00

DATA PREVISTA DA PRÓXIMA LEITURA: 16/02/2022

DURAÇÃO E FREQUÊNCIA DAS INTERRUPÇÕES

DESCRIÇÃO	CONJUNTO	VALOR APURADO	LIMITE MENSAL	LIMITE TRIMESTRAL	LIMITE ANUAL
DIC-Nº de horas sem Energia	PITUACU II	nov/2021 0,0000	4,71	9,43	18,86
FIC-Nº de vezes sem Energia		0,0000	3,05	6,10	12,20
DMIC-Duração máxima de interrupção contínua		0,0000	2,60	0,00	0,00

DICRI-Duração de Interrupção em dia crítico

Limite DICRI: 12,22

EUSD-Valor do Encargo de uso do sistema de distribuição = R\$ 19,72

Todo Consumidor pode solicitar a apuração dos indicadores DIC, FIC, DMIC e DICRI a qualquer tempo.

INFORMAÇÕES IMPORTANTES

Na data da leitura a bandeira em vigor é a Escassez Hídrica de R\$ 142/MWh, conforme Res. CREG 03/2021. O cliente é compensado quando há violação na continuidade individual ou do nível de tensão de fornecimento. Pagto. em atraso gera multa 2%(Res414/ANEEL), Juros 1%a.m(Lei 10.438/02) e atualização monetária no próx. mês. O Cliente é compensado quando há descumprimento do prazo definido para os padrões de atendimento comercial. Acréscimos legais serão aplicados sobre a COSIP paga em atraso, conforme Legislação Municipal. Esta Nota Fiscal faz parte do Doc. Pgto. nº 610047275782 da Conta Contrato Coletiva nº 6310000017. Regras para cobrança da contribuição para o custeio do serviço de iluminação pública (COSIP) estão à disposição no site www.neoenergiacoelba.com.br/Poder Público/Contribuição de Iluminação Pública. Informações Suplementares disponíveis no site www.neoenergiacoelba.com.br, Agência Virtual ou Lojas de Atendimento. A Iluminação Pública é de responsabilidade da Prefeitura.

NÍVEIS DE TENSÃO

TENSÃO NOMINAL (V)	LIMITE DE VARIAÇÃO(V)	
	MÍNIMO	MÁXIMO
127 220	117 202	133 231

AUTENTICAÇÃO MECÂNICA**DESTAQUE AQUI**

CONTA CONTRATO 7054408280	MÊS/ANO 01/2022	TOTAL A PAGAR(R\$) 60,87	VENCIMENTO 02/03/2022
-------------------------------------	---------------------------	------------------------------------	---------------------------------

838000000009 608700300078 054408280106 115160238832

**TALÃO DE PAGAMENTO**

Evite dobrar, perfurar ou rasurar.
Este canhoto será usado
em leitora ótica.

AUTENTICAÇÃO MECÂNICA

COMPANHIA DE ELETRICIDADE
DO ESTADO DA BAHIA
AV. EDGARD SANTOS, 300,
CABULA VI, SALVADOR, BAHIA
CEP 41181-900
CNPJ 15.139.629/0001-94
INSCRIÇÃO ESTADUAL 00478696NO



NEOENERGIA
COELBA

Tarifa Social de Energia Elétrica - Lei 10.438, de 26/04/02
TELEATENDIMENTO: 116 ou 0800 276 0116
(Ligação gratuita de telefones fixos e móveis)
Atendimento ao deficiente auditivo ou de fala: 0800 701 0155
Ouvidoria: 0800 071 7676 | SMS Falta de energia: 28116
Agência Nacional de Energia Elétrica - ANEEL 167
(Ligação gratuita de telefones fixos e móveis)
neoenergiaoelba.com.br

DADOS DO CLIENTE

MINISTERIO PUBLICO DA BAHIA

CNPJ: 04.142.491/0001-66

DATA DE VENCIMENTO
02/03/2022

TOTAL A PAGAR (R\$)
60,87

DATA DA EMISSÃO DA NOTA FISCAL
27/01/2022

DATA DA APRESENTAÇÃO
05/02/2022

NÚMERO DA NOTA FISCAL
584638762

CONTA CONTRATO
7054408360

Nº DO CLIENTE
1001729979

Nº DA INSTALAÇÃO
20105686

CLASSIFICAÇÃO

B3 COMERCIAL - OUTROS SERVIÇOS E OUTRAS ATIVIDADES
Conv. Monômia - Básico

RESERVADO AO FISCO

EF72.F437.4EC1.132C.2220.8D7E.618F.7BE2

DESCRIÇÃO DA NOTA FISCAL

	QUANTIDADE	PREÇO(R\$)	VALOR(R\$)
Consumo Ativo(kWh)-TUSD	50,0000000	0,57958000	28,97
Consumo Ativo(kWh)-TE	50,0000000	0,33039000	16,51
Acréscimo Bandeira AMARELA			10,42
Contrib. Ilum. Pública Municipal			4,97

TOTAL DA FATURA **60,87**

INFORMAÇÕES DE TRIBUTOS

ICMS		PIS		COFINS	
BASE DE CALCULO	%	BASE DE CALCULO	%	BASE DE CALCULO	%
55,90	27,00	40,80	1,22	40,80	5,61
					2,29

DEMONSTRATIVO DE CONSUMO DESTA NOTA FISCAL

NÚMERO DO MEDIDOR	TIPO DA FUNÇÃO	ANTERIOR		ATUAL		Nº DIAS	CONSTANTE	AJUSTE	CONSUMO (kWh)
		DATA	LEITURA	DATA	LEITURA				
1195197519	CAT	22/12/2021	430,00	20/01/2022	467,00	29	1,00000		37,00

DATA PREVISTA DA PRÓXIMA LEITURA: 16/02/2022

INFORMAÇÕES IMPORTANTES

Na data da leitura a bandeira em vigor é a Escassez Hídrica de R\$ 142/MWh, conforme Res. CREG 03/2021. O cliente é compensado quando há violação na continuidade individual ou do nível de tensão de fornecimento. Pagto. em atraso gera multa 2%(Res414/ANEEL), Juros 1%a.m(Lei 10.438/02) e atualização monetária no próx. mês. O Cliente é compensado quando há descumprimento do prazo definido para os padrões de atendimento comercial. Acréscimos legais serão aplicados sobre a COSIP paga em atraso, conforme Legislação Municipal. Esta Nota Fiscal faz parte do Doc. Pgto. nº 610047275782 da Conta Contrato Coletiva nº 6310000017. Regras para cobrança da contribuição para o custeio do serviço de iluminação pública (COSIP) estão à disposição no site www.neoenergiaoelba.com.br/PoderPúblico/ContribuiçãodeIluminaçãoPública. Informações Suplementares disponíveis no site www.neoenergiaoelba.com.br, Agência Virtual ou Lojas de Atendimento. A Iluminação Pública é de responsabilidade da Prefeitura.

DURAÇÃO E FREQUÊNCIA DAS INTERRUPÇÕES

DESCRIÇÃO	CONJUNTO	VALOR APURADO	LIMITE MENSAL	LIMITE TRIM.	LIMITE ANUAL
DIC-Nº de horas sem Energia	PITUACU II	nov/2021			
FIC-Nº de vezes sem Energia		0,0000	4,71	9,43	18,86
DMIC-Duração máxima de interrupção contínua		0,0000	3,05	6,10	12,20
DICRI-Duração de Interrupção em dia crítico		0,0000	2,60	0,00	0,00
		Limite DICRI: 12,22			
EUSD-Valor do Encargo de uso do sistema de distribuição = R\$ 19,72					
Todo Consumidor pode solicitar a apuração dos indicadores DIC, FIC, DMIC e DICRI a qualquer tempo.					

NÍVEIS DE TENSÃO

TENSÃO NOMINAL (V)	LIMITE DE VARIAÇÃO(V)	
	MÍNIMO	MÁXIMO
127 220	117 202	133 231

AUTENTICAÇÃO MECÂNICA

DESTAQUE AQUI

CONTA CONTRATO 7054408360	MÊS/ANO 01/2022	TOTAL A PAGAR(R\$) 60,87	VENCIMENTO 02/03/2022
-------------------------------------	---------------------------	------------------------------------	---------------------------------

838400000006 608700300078 054408360100 115160238930



TALÃO DE PAGAMENTO

Evite dobrar, perfurar ou rasurar.
Este canhoto será usado
em leitora ótica.

AUTENTICAÇÃO MECÂNICA

COMPANHIA DE ELETRICIDADE
DO ESTADO DA BAHIA
AV. EDGARD SANTOS, 300,
CABULA VI, SALVADOR, BAHIA
CEP 41181-900
CNPJ 15.139.629/0001-94
INSCRIÇÃO ESTADUAL 00478696NO



NEOENERGIA
COELBA

Tarifa Social de Energia Elétrica - Lei 10.438, de 26/04/02
TELEATENDIMENTO: 116 ou 0800 276 0116
(Ligação gratuita de telefones fixos e móveis)
Atendimento ao deficiente auditivo ou de fala: 0800 701 0155
Ouvidoria: 0800 071 7676 | SMS Falta de energia: 28116
Agência Nacional de Energia Elétrica - ANEEL 167
(Ligação gratuita de telefones fixos e móveis)
neoenergiacoelba.com.br

DADOS DO CLIENTE

MINISTERIO PUBLICO DA BAHIA

CNPJ: 04.142.491/0001-66

DATA DE VENCIMENTO
02/03/2022

TOTAL A PAGAR (R\$)
484,02

DATA DA EMISSÃO DA NOTA FISCAL
27/01/2022

DATA DA APRESENTAÇÃO
05/02/2022

NÚMERO DA NOTA FISCAL
584638763

CONTA CONTRATO
7054408433

Nº DO CLIENTE
1001729979

Nº DA INSTALAÇÃO
20105687

CLASSIFICAÇÃO

B3 COMERCIAL - OUTROS SERVIÇOS E OUTRAS ATIVIDADES
Conv. Monômia - Básico

RESERVADO AO FISCO

5392.9605.D289.CDFE.CA3B.9A2B.2C83.DB29

DESCRIÇÃO DA NOTA FISCAL

	QUANTIDADE	PREÇO(R\$)	VALOR(R\$)
Consumo Ativo(kWh)-TUSD	382,0000000	0,58010356	221,59
Consumo Ativo(kWh)-TE	382,0000000	0,33074916	126,34
Acréscimo Bandeira AMARELA			79,73
Contrib. Ilum. Pública Municipal			56,36

TOTAL DA FATURA **484,02**

INFORMAÇÕES DE TRIBUTOS

BASE DE CÁLCULO	ICMS %	VALOR DO IMPOSTO	BASE DE CÁLCULO	PIS %	VALOR DO IMPOSTO	BASE DE CÁLCULO	COFINS %	VALOR DO IMPOSTO
427,66	27,00	115,47	312,19	1,22	3,80	312,19	5,61	17,51

DEMONSTRATIVO DE CONSUMO DESTA NOTA FISCAL

NÚMERO DO MEDIDOR	TIPO DA FUNÇÃO	ANTERIOR		ATUAL		Nº DIAS	CONSTANTE	AJUSTE	CONSUMO (kWh)
		DATA	LEITURA	DATA	LEITURA				
1194395660	CAT	22/12/2021	3.985,00	20/01/2022	4.367,00	29	1,00000		382,00

DATA PREVISTA DA PRÓXIMA LEITURA: 16/02/2022

INFORMAÇÕES IMPORTANTES

Na data da leitura a bandeira em vigor é a Escassez Hídrica de R\$ 142/MWh, conforme Res. CREG 03/2021. O cliente é compensado quando há violação na continuidade individual ou do nível de tensão de fornecimento. Pagto. em atraso gera multa 2%(Res414/ANEEL), Juros 1%a.m(Lei 10.438/02) e atualização monetária no próx. mês. O Cliente é compensado quando há descumprimento do prazo definido para os padrões de atendimento comercial. Acréscimos legais serão aplicados sobre a COSIP paga em atraso, conforme Legislação Municipal. Esta Nota Fiscal faz parte do Doc. Pgto. nº 610047275782 da Conta Contrato Coletiva nº 6310000017. Regras para cobrança da contribuição para o custeio do serviço de iluminação pública (COSIP) estão à disposição no site www.neoenergiacoelba.com.br/Poder Público/Contribuição de Iluminação Pública. Informações Suplementares disponíveis no site www.neoenergiacoelba.com.br, Agência Virtual ou Lojas de Atendimento. A Iluminação Pública é de responsabilidade da Prefeitura.

DESTAQUE AQUI

CONTA CONTRATO 7054408433	MÊS/ANO 01/2022	TOTAL A PAGAR(R\$) 484,02	VENCIMENTO 02/03/2022
-------------------------------------	---------------------------	-------------------------------------	---------------------------------

838200000045 840200300075 054408433107 115160239030



TALÃO DE PAGAMENTO

Evite dobrar, perfurar ou rasurar.
Este canhoto será usado
em leitora ótica.

AUTENTICAÇÃO MECÂNICA

Tarifas Aplicadas	
Consumo Ativo(kWh)-TUSD	0,39458000
Consumo Ativo(kWh)-TE	0,22499000

COMPOSIÇÃO DO CONSUMO		
Geração de Energia	R\$ 127,93	29,91%
Transmissão	R\$ 19,98	4,67%
Distribuição (Coelba)	R\$ 98,49	23,03%
Perdas de Energia	R\$ 19,46	4,55%
Encargos Setoriais	R\$ 25,02	5,85%
Tributos	R\$ 136,78	31,99%
Total	R\$ 427,66	100%

HISTÓRICO DO CONSUMO

	kWh
JAN 22	382
DEZ 21	429
NOV 21	332
OUT 21	330
SET 21	351
AGO 21	179
JUL 21	142
JUN 21	158
MAI 21	153
ABR 21	231
MAR 21	255
FEV 21	232
JAN 21	245

DURAÇÃO E FREQUÊNCIA DAS INTERRUPTÕES

DESCRIÇÃO	CONJUNTO	VALOR APURADO	LIMITE MENSAL	LIMITE TRIM.	LIMITE ANUAL
DIC-Nº de horas sem Energia	PITUACU II	nov/2021			
FIC-Nº de vezes sem Energia		0,0000	4,71	9,43	18,86
DMIC-Duração máxima de interrupção contínua		0,0000	3,05	6,10	12,22
DICRI-Duração de Interrupção em dia crítico		0,0000	2,60	0,00	0,00
		Limite DICRI: 12,22			
EUSD-Valor do Encargo de uso do sistema de distribuição = R\$ 150,72					
Todo Consumidor pode solicitar a apuração dos indicadores DIC, FIC, DMIC e DICRI a qualquer tempo.					

NÍVEIS DE TENSÃO

TENSÃO NOMINAL (V)	LIMITE DE VARIAÇÃO(V)	
	MÍNIMO	MÁXIMO
127 220	117 202	133 231

AUTENTICAÇÃO MECÂNICA

ATA DE FORMALIZAÇÃO - 26/01/2022 - 14:05:01
ATA DE FORMALIZAÇÃO - 26/01/2022 - 14:05:01

COMPANHIA DE ELETRICIDADE
DO ESTADO DA BAHIA
AV. EDGARD SANTOS, 300,
CABULA VI, SALVADOR, BAHIA
CEP 41181-900
CNPJ 15.139.629/0001-94
INSCRIÇÃO ESTADUAL 00478696NO



NEOENERGIA
COELBA

Tarifa Social de Energia Elétrica - Lei 10.438, de 26/04/02
TELEATENDIMENTO: 116 ou 0800 276 0116
(Ligação gratuita de telefones fixos e móveis)
Atendimento ao deficiente auditivo ou de fala: 0800 701 0155
Ouvidoria: 0800 071 7676 | SMS Falta de energia: 28116
Agência Nacional de Energia Elétrica - ANEEL 167
(Ligação gratuita de telefones fixos e móveis)
neoenergiacoelba.com.br

DADOS DO CLIENTE

MINISTERIO PUBLICO DA BAHIA

CNPJ: 04.142.491/0001-66

DATA DE VENCIMENTO
02/03/2022

TOTAL A PAGAR (R\$)
159,77

DATA DA EMISSÃO DA NOTA FISCAL
27/01/2022

DATA DA APRESENTAÇÃO
05/02/2022

NÚMERO DA NOTA FISCAL
584638764

CONTA CONTRATO
7054408530

Nº DO CLIENTE
1001729979

Nº DA INSTALAÇÃO
20105688

CLASSIFICAÇÃO

B3 COMERCIAL - OUTROS SERVIÇOS E OUTRAS ATIVIDADES
Conv. Monômia - Básico

RESERVADO AO FISCO

80E5.11AF.FAC9.E8CB.43D5.52D8.6906.ACB6

DESCRIÇÃO DA NOTA FISCAL

	QUANTIDADE	PREÇO(R\$)	VALOR(R\$)
Consumo Ativo(kWh)-TUSD	122,0000000	0,57998983	70,75
Consumo Ativo(kWh)-TE	122,0000000	0,33064573	40,33
Acréscimo Bandeira AMARELA			25,45
Contrib. Ilum. Pública Municipal			23,24

TOTAL DA FATURA 159,77

INFORMAÇÕES DE TRIBUTOS

ICMS		PIS		COFINS	
BASE DE CALCULO	%	BASE DE CALCULO	%	BASE DE CALCULO	%
136,53	27,00	99,66	1,22	99,66	5,61

Tarifas Aplicadas	
Consumo Ativo(kWh)-TUSD	0,39458000
Consumo Ativo(kWh)-TE	0,22499000

HISTÓRICO DO CONSUMO

	kWh
JAN 22	122
DEZ 21	316
NOV 21	235
OUT 21	162
SET 21	117
AGO 21	58
JUL 21	57
JUN 21	52
MAI 21	53
ABR 21	50
MAR 21	66
FEV 21	276
JAN 21	79

COMPOSIÇÃO DO CONSUMO

Geração de Energia	R\$ 40,84	29,91%
Transmissão	R\$ 6,38	4,67%
Distribuição (Coelba)	R\$ 31,44	23,03%
Perdas de Energia	R\$ 6,21	4,55%
Encargos Setoriais	R\$ 7,99	5,85%
Tributos	R\$ 43,67	31,99%
Total	R\$ 136,53	100%

DEMONSTRATIVO DE CONSUMO DESTA NOTA FISCAL

NÚMERO DO MEDIDOR	TIPO DA FUNÇÃO	ANTERIOR		ATUAL		Nº DIAS	CONSTANTE	AJUSTE	CONSUMO (kWh)
		DATA	LEITURA	DATA	LEITURA				
1194403514	CAT	22/12/2021	2.476,00	20/01/2022	2.598,00	29	1,00000		122,00

DATA PREVISTA DA PRÓXIMA LEITURA: 16/02/2022

DURAÇÃO E FREQUÊNCIA DAS INTERRUPTÕES

DESCRIÇÃO	CONJUNTO	VALOR APURADO	LIMITE MENSAL	LIMITE TRIM.	LIMITE ANUAL
DIC-Nº de horas sem Energia	PITUACU II	nov/2021			
FIC-Nº de vezes sem Energia		0,0000	4,71	9,43	18,86
DMIC-Duração máxima de interrupção contínua		0,0000	3,05	6,10	12,20
DICRI-Duração de Interrupção em dia crítico		0,0000	2,60	0,00	0,00
		Limite DICRI: 12,22			
EUSD-Valor do Encargo de uso do sistema de distribuição = R\$ 48,13					
Todo Consumidor pode solicitar a apuração dos indicadores DIC, FIC, DMIC e DICRI a qualquer tempo.					

INFORMAÇÕES IMPORTANTES

Na data da leitura a bandeira em vigor é a Escassez Hídrica de R\$ 142/MWh, conforme Res. CREG 03/2021. O cliente é compensado quando há violação na continuidade individual ou do nível de tensão de fornecimento. Pagto. em atraso gera multa 2%(Res414/ANEEL), Juros 1%a.m(Lei 10.438/02) e atualização monetária no próx. mês. O Cliente é compensado quando há descumprimento do prazo definido para os padrões de atendimento comercial. Acréscimos legais serão aplicados sobre a COSIP paga em atraso, conforme Legislação Municipal. Esta Nota Fiscal faz parte do Doc. Pgto. nº 610047275782 da Conta Contrato Coletiva nº 6310000017. Regras para cobrança da contribuição para o custeio do serviço de iluminação pública (COSIP) estão à disposição no site www.neoenergiacoelba.com.br/Poder Público/Contribuição de Iluminação Pública. Informações Suplementares disponíveis no site www.neoenergiacoelba.com.br, Agência Virtual ou Lojas de Atendimento. A Iluminação Pública é de responsabilidade da Prefeitura.

NÍVEIS DE TENSÃO

TENSÃO NOMINAL (V)	LIMITE DE VARIAÇÃO(V)	
	MÍNIMO	MÁXIMO
127 220	117 202	133 231

AUTENTICAÇÃO MECÂNICA

DESTAQUE AQUI

CONTA CONTRATO 7054408530	MÊS/ANO 01/2022	TOTAL A PAGAR(R\$) 159,77	VENCIMENTO 02/03/2022
------------------------------	--------------------	------------------------------	--------------------------

838000000017 597700300079 054408530102 115160239138



TALÃO DE PAGAMENTO

Evite dobrar, perfurar ou rasurar.
Este canhoto será usado
em leitora ótica.

AUTENTICAÇÃO MECÂNICA

COMPANHIA DE ELETRICIDADE
DO ESTADO DA BAHIA
AV. EDGARD SANTOS, 300,
CABULA VI, SALVADOR, BAHIA
CEP 41181-900
CNPJ 15.139.629/0001-94
INSCRIÇÃO ESTADUAL 00478696NO



Tarifa Social de Energia Elétrica - Lei 10.438, de 26/04/02
TELEATENDIMENTO: 116 ou 0800 276 0116
(Ligação gratuita de telefones fixos e móveis)
Atendimento ao deficiente auditivo ou de fala: 0800 701 0155
Ouvidoria: 0800 071 7676 | SMS Falta de energia: 28116
Agência Nacional de Energia Elétrica - ANEEL 167
(Ligação gratuita de telefones fixos e móveis)
neoenergiacoelba.com.br

DADOS DO CLIENTE

MINISTERIO PUBLICO DA BAHIA

CNPJ: 04.142.491/0001-66

DATA DE VENCIMENTO
02/03/2022

TOTAL A PAGAR (R\$)
60,87

DATA DA EMISSÃO DA NOTA FISCAL
27/01/2022

DATA DA APRESENTAÇÃO
05/02/2022

NÚMERO DA NOTA FISCAL
584638765

CONTA CONTRATO
7054408603

Nº DO CLIENTE
1001729979

Nº DA INSTALAÇÃO
30105489

CLASSIFICAÇÃO

B3 COMERCIAL - OUTROS SERVIÇOS E OUTRAS ATIVIDADES
Conv. Monômia - Básico

RESERVADO AO FISCO

DAAA.B0FE.71C2.9054.8BC8.BFF3.BF73.33E2

DESCRIÇÃO DA NOTA FISCAL

	QUANTIDADE	PREÇO(R\$)	VALOR(R\$)
Consumo Ativo(kWh)-TUSD	50,0000000	0,57958000	28,97
Consumo Ativo(kWh)-TE	50,0000000	0,33039000	16,51
Acréscimo Bandeira AMARELA			10,42
Contrib. Ilum. Pública Municipal			4,97

TOTAL DA FATURA **60,87**

INFORMAÇÕES DE TRIBUTOS

ICMS		PIS		COFINS	
BASE DE CALCULO	%	BASE DE CALCULO	%	BASE DE CALCULO	%
55,90	27,00	40,80	1,22	40,80	5,61

DEMONSTRATIVO DE CONSUMO DESTA NOTA FISCAL									
NÚMERO DO MEDIDOR	TIPO DA FUNÇÃO	ANTERIOR		ATUAL		Nº DIAS	CONSTANTE	AJUSTE	CONSUMO (kWh)
		DATA	LEITURA	DATA	LEITURA				
1194403492	CAT	22/12/2021	62,00	20/01/2022	64,00	29	1,00000		2,00
DATA PREVISTA DA PRÓXIMA LEITURA: 16/02/2022									

INFORMAÇÕES IMPORTANTES

Na data da leitura a bandeira em vigor é a Escassez Hídrica de R\$ 142/MWh, conforme Res. CREG 03/2021. O cliente é compensado quando há violação na continuidade individual ou do nível de tensão de fornecimento. Pagto. em atraso gera multa 2%(Res414/ANEEL), Juros 1%a.m(Lei 10.438/02) e atualização monetária no próx. mês. O Cliente é compensado quando há descumprimento do prazo definido para os padrões de atendimento comercial. Acréscimos legais serão aplicados sobre a COSIP paga em atraso, conforme Legislação Municipal. Esta Nota Fiscal faz parte do Doc. Pgto. nº 610047275782 da Conta Contrato Coletiva nº 6310000017. Regras para cobrança da contribuição para o custeio do serviço de iluminação pública (COSIP) estão à disposição no site www.neoenergiacoelba.com.br/Poder Público/Contribuição de Iluminação Pública. Informações Suplementares disponíveis no site www.neoenergiacoelba.com.br, Agência Virtual ou Lojas de Atendimento. A Iluminação Pública é de responsabilidade da Prefeitura.

Tarifas Aplicadas	
Consumo Ativo(kWh)-TUSD	0,39458000
Consumo Ativo(kWh)-TE	0,22499000

HISTÓRICO DO CONSUMO

	kWh
JAN 22	50
DEZ 21	50
NOV 21	50
OUT 21	50
SET 21	50
AGO 21	50
JUL 21	50
JUN 21	50
MAI 21	50
ABR 21	50
MAR 21	50
FEV 21	50
JAN 21	50

Faturado pelo mínimo da fase
- Custo de Disponibilidade,
Artigo 98, Resolução ANEEL
414/2010.

DURAÇÃO E FREQUÊNCIA DAS INTERRUPÇÕES

DESCRIÇÃO	CONJUNTO	VALOR APURADO	LIMITE MENSAL	LIMITE TRIM.	LIMITE ANUAL
DIC-Nº de horas sem Energia	PITUACU II	nov/2021 0,0000	4,71	9,43	18,86
FIC-Nº de vezes sem Energia		0,0000	3,05	6,10	12,20
DMIC-Duração máxima de interrupção contínua		0,0000	2,60	0,00	0,00
DICRI-Duração de Interrupção em dia crítico		Limite DICRI: 12,22			
EUSD-Valor do Encargo de uso do sistema de distribuição = R\$ 19,72					
Todo Consumidor pode solicitar a apuração dos indicadores DIC, FIC, DMIC e DICRI a qualquer tempo.					

NÍVEIS DE TENSÃO

TENSÃO NOMINAL (V)	LIMITE DE VARIAÇÃO(V)	
	MÍNIMO	MÁXIMO
127 220	117 202	133 231

AUTENTICAÇÃO MECÂNICA

DESTAQUE AQUI

CONTA CONTRATO 7054408603	MÊS/ANO 01/2022	TOTAL A PAGAR(R\$) 60,87	VENCIMENTO 02/03/2022
-------------------------------------	---------------------------	------------------------------------	---------------------------------

838000000009 608700300078 054408603100 115160239235



TALÃO DE PAGAMENTO

Evite dobrar, perfurar ou rasurar.
Este canhoto será usado
em leitora ótica.

AUTENTICAÇÃO MECÂNICA

COMPANHIA DE ELETRICIDADE
DO ESTADO DA BAHIA
AV. EDGARD SANTOS, 300,
CABULA VI, SALVADOR, BAHIA
CEP 41181-900
CNPJ 15.139.629/0001-94
INSCRIÇÃO ESTADUAL 00478696NO



NEOENERGIA
COELBA

Tarifa Social de Energia Elétrica - Lei 10.438, de 26/04/02
TELEATENDIMENTO: 116 ou 0800 276 0116
(Ligação gratuita de telefones fixos e móveis)
Atendimento ao deficiente auditivo ou de fala: 0800 701 0155
Ouvidoria: 0800 071 7676 | SMS Falta de energia: 28116
Agência Nacional de Energia Elétrica - ANEEL 167
(Ligação gratuita de telefones fixos e móveis)
neoenergiacoelba.com.br

DADOS DO CLIENTE

MINISTERIO PUBLICO DA BAHIA

CNPJ: 04.142.491/0001-66

DATA DE VENCIMENTO
02/03/2022

TOTAL A PAGAR (R\$)
136,26

DATA DA EMISSÃO DA NOTA FISCAL
27/01/2022

DATA DA APRESENTAÇÃO
05/02/2022

NÚMERO DA NOTA FISCAL
584638766

CONTA CONTRATO
7054408697

Nº DO CLIENTE
1001729979

Nº DA INSTALAÇÃO
40105487

CLASSIFICAÇÃO

B3 COMERCIAL - OUTROS SERVIÇOS E OUTRAS ATIVIDADES
Conv. Monômia - Básico

RESERVADO AO FISCO

4C5F.2F00.02A4.910B.25FC.8EEA.9D54.408B

DESCRIÇÃO DA NOTA FISCAL

	QUANTIDADE	PREÇO(R\$)	VALOR(R\$)
Consumo Ativo(kWh)-TUSD	101,0000000	0,57992653	58,57
Consumo Ativo(kWh)-TE	101,0000000	0,33053455	33,38
Acréscimo Bandeira AMARELA			21,07
Contrib. Ilum. Pública Municipal			23,24

TOTAL DA FATURA **136,26**

INFORMAÇÕES DE TRIBUTOS

ICMS		PIS		COFINS	
BASE DE CALCULO	%	BASE DE CALCULO	%	BASE DE CALCULO	%
113,02	27,00	82,50	1,22	82,50	5,61

DEMONSTRATIVO DE CONSUMO DESTA NOTA FISCAL

NÚMERO DO MEDIDOR	TIPO DA FUNÇÃO	ANTERIOR		ATUAL		Nº DIAS	CONSTANTE	AJUSTE	CONSUMO (kWh)
		DATA	LEITURA	DATA	LEITURA				
1194403484	CAT	22/12/2021	3.341,00	20/01/2022	3.442,00	29	1,00000		101,00

DATA PREVISTA DA PRÓXIMA LEITURA: 16/02/2022

INFORMAÇÕES IMPORTANTES

Na data da leitura a bandeira em vigor é a Escassez Hídrica de R\$ 142/MWh, conforme Res. CREG 03/2021. O cliente é compensado quando há violação na continuidade individual ou do nível de tensão de fornecimento. Pagto. em atraso gera multa 2%(Res414/ANEEL), Juros 1%a.m(Lei 10.438/02) e atualização monetária no próx. mês. O Cliente é compensado quando há descumprimento do prazo definido para os padrões de atendimento comercial. Acréscimos legais serão aplicados sobre a COSIP paga em atraso, conforme Legislação Municipal. Esta Nota Fiscal faz parte do Doc. Pgto. nº 610047275782 da Conta Contrato Coletiva nº 6310000017. Regras para cobrança da contribuição para o custeio do serviço de iluminação pública (COSIP) estão à disposição no site www.neoenergiacoelba.com.br/Poder Público/Contribuição de Iluminação Pública. Informações Suplementares disponíveis no site www.neoenergiacoelba.com.br, Agência Virtual ou Lojas de Atendimento. A Iluminação Pública é de responsabilidade da Prefeitura.

DESTAQUE AQUI

CONTA CONTRATO 7054408697	MÊS/ANO 01/2022	TOTAL A PAGAR(R\$) 136,26	VENCIMENTO 02/03/2022
-------------------------------------	---------------------------	-------------------------------------	---------------------------------

838000000017 362600300071 054408697104 115160239332



TALÃO DE PAGAMENTO

Evite dobrar, perfurar ou rasurar.
Este canhoto será usado
em leitora ótica.

AUTENTICAÇÃO MECÂNICA

HISTÓRICO DO CONSUMO

	kWh
JAN 22	101
DEZ 21	363
NOV 21	244
OUT 21	67
SET 21	311
AGO 21	59
JUL 21	96
JUN 21	50
MAI 21	50
ABR 21	296
MAR 21	268
FEV 21	129
JAN 21	51

Tarifas Aplicadas

Consumo Ativo(kWh)-TUSD	0,39458000
Consumo Ativo(kWh)-TE	0,22499000

COMPOSIÇÃO DO CONSUMO

Geração de Energia	R\$ 33,81	29,92%
Transmissão	R\$ 5,28	4,67%
Distribuição (Coelba)	R\$ 26,03	23,03%
Perdas de Energia	R\$ 5,14	4,55%
Encargos Setoriais	R\$ 6,61	5,85%
Tributos	R\$ 36,15	31,98%
Total	R\$ 113,02	100%

COMPANHIA DE ELETRICIDADE
DO ESTADO DA BAHIA
AV. EDGARD SANTOS, 300,
CABULA VI, SALVADOR, BAHIA
CEP 41181-900
CNPJ 15.139.629/0001-94
INSCRIÇÃO ESTADUAL 00478696NO



NEOENERGIA
COELBA

Tarifa Social de Energia Elétrica - Lei 10.438, de 26/04/02
TELEATENDIMENTO: 116 ou 0800 276 0116
(Ligação gratuita de telefones fixos e móveis)
Atendimento ao deficiente auditivo ou de fala: 0800 701 0155
Ouvidoria: 0800 071 7676 | SMS Falta de energia: 28116
Agência Nacional de Energia Elétrica - ANEEL 167
(Ligação gratuita de telefones fixos e móveis)
neoenergiacoelba.com.br

DADOS DO CLIENTE

MINISTERIO PUBLICO DA BAHIA

CNPJ: 04.142.491/0001-66

DATA DE VENCIMENTO
02/03/2022

TOTAL A PAGAR (R\$)
60,87

DATA DA EMISSÃO DA NOTA FISCAL
27/01/2022

DATA DA APRESENTAÇÃO
05/02/2022

NÚMERO DA NOTA FISCAL
584638767

CONTA CONTRATO
7054408786

Nº DO CLIENTE
1001729979

Nº DA INSTALAÇÃO
40105488

CLASSIFICAÇÃO

B3 COMERCIAL - OUTROS SERVIÇOS E OUTRAS ATIVIDADES
Conv. Monômia - Básico

RESERVADO AO FISCO

D136.FE09.710D.91C2.7590.1E96.32F2.C8F3

DESCRIÇÃO DA NOTA FISCAL

	QUANTIDADE	PREÇO(R\$)	VALOR(R\$)
Consumo Ativo(kWh)-TUSD	50,0000000	0,57958000	28,97
Consumo Ativo(kWh)-TE	50,0000000	0,33039000	16,51
Acréscimo Bandeira AMARELA			10,42
Contrib. Ilum. Pública Municipal			4,97

TOTAL DA FATURA **60,87**

INFORMAÇÕES DE TRIBUTOS

ICMS		PIS		COFINS	
BASE DE CALCULO	%	BASE DE CALCULO	%	BASE DE CALCULO	%
55,90	27,00	40,80	1,22	40,80	5,61
					2,29

DEMONSTRATIVO DE CONSUMO DESTA NOTA FISCAL									
NÚMERO DO MEDIDOR	TIPO DA FUNÇÃO	ANTERIOR		ATUAL		Nº DIAS	CONSTANTE	AJUSTE	CONSUMO (kWh)
		DATA	LEITURA	DATA	LEITURA				
1194403549	CAT	22/12/2021	469,00	20/01/2022	485,00	29	1,00000		16,00

DATA PREVISTA DA PRÓXIMA LEITURA: 16/02/2022

INFORMAÇÕES IMPORTANTES

Na data da leitura a bandeira em vigor é a Escassez Hídrica de R\$ 142/MWh, conforme Res. CREG 03/2021. O cliente é compensado quando há violação na continuidade individual ou do nível de tensão de fornecimento. Pagto. em atraso gera multa 2%(Res414/ANEEL), Juros 1%a.m(Lei 10.438/02) e atualização monetária no próx. mês. O Cliente é compensado quando há descumprimento do prazo definido para os padrões de atendimento comercial. Acréscimos legais serão aplicados sobre a COSIP paga em atraso, conforme Legislação Municipal. Esta Nota Fiscal faz parte do Doc. Pgto. nº 610047275782 da Conta Contrato Coletiva nº 6310000017. Regras para cobrança da contribuição para o custeio do serviço de iluminação pública (COSIP) estão à disposição no site www.neoenergiacoelba.com.br/Poder Público/Contribuição de Iluminação Pública. Informações Suplementares disponíveis no site www.neoenergiacoelba.com.br, Agência Virtual ou Lojas de Atendimento. A Iluminação Pública é de responsabilidade da Prefeitura.

DESTAQUE AQUI

CONTA CONTRATO 7054408786	MÊS/ANO 01/2022	TOTAL A PAGAR(R\$) 60,87	VENCIMENTO 02/03/2022
-------------------------------------	---------------------------	------------------------------------	---------------------------------

838900000005 608700300078 054408786107 115160239430



TALÃO DE PAGAMENTO

Evite dobrar, perfurar ou rasurar.
Este canhoto será usado
em leitora ótica.

AUTENTICAÇÃO MECÂNICA

HISTÓRICO DO CONSUMO

Tarifas Aplicadas

Consumo Ativo(kWh)-TUSD 0,39458000
Consumo Ativo(kWh)-TE 0,22499000

	kWh
JAN 22	50
DEZ 21	84
NOV 21	55
OUT 21	50
SET 21	50
AGO 21	50
JUL 21	50
JUN 21	50
MAI 21	50
ABR 21	50
MAR 21	55
FEV 21	50
JAN 21	50

Faturado pelo mínimo da fase
- Custo de Disponibilidade,
Artigo 98, Resolução ANEEL
414/2010.

DURAÇÃO E FREQUÊNCIA DAS INTERRUPÇÕES

DESCRIÇÃO	CONJUNTO	VALOR APURADO	LIMITE MENSAL	LIMITE TRIM.	LIMITE ANUAL
DIC-Nº de horas sem Energia	PITUACU II	nov/2021			
FIC-Nº de vezes sem Energia		0,0000	4,71	9,43	18,86
DMIC-Duração máxima de interrupção contínua		0,0000	3,05	6,10	12,20
		0,0000	2,60	0,00	0,00
DICRI-Duração de Interrupção em dia crítico		Limite DICRI: 12,22			
EUSD-Valor do Encargo de uso do sistema de distribuição = R\$ 19,72					
Todo Consumidor pode solicitar a apuração dos indicadores DIC, FIC, DMIC e DICRI a qualquer tempo.					

NÍVEIS DE TENSÃO

TENSÃO NOMINAL (V)	LIMITE DE VARIAÇÃO(V)	
	MÍNIMO	MÁXIMO
127 220	117 202	133 231

AUTENTICAÇÃO MECÂNICA

NOTA FISCAL Nº 584638767 - 01/2022 - 0001

NOTA FISCAL Nº 584638767 - 01/2022 - 0001

DESTAQUE AQUI					
CONTA CONTRATO 7054408948	MÊS/ANO 01/2022	TOTAL A PAGAR(R\$) 57,75	VENCIMENTO 02/03/2022	TALÃO DE PAGAMENTO	
838000000009 577500300070 054408948107 115160239537				Evite dobrar, perfurar ou rasurar. Este canhoto será usado em leitora ótica.	
				AUTENTICAÇÃO MECÂNICA	

<p>COMPANHIA DE ELETRICIDADE DO ESTADO DA BAHIA AV. EDGARD SANTOS, 300, CABULA VI, SALVADOR, BAHIA CEP 41181-900 CNPJ 15.139.629/0001-94 INSCRIÇÃO ESTADUAL 00478696NO</p>		<p>Tarifa Social de Energia Elétrica - Lei 10.438, de 26/04/02 TELEATENDIMENTO: 116 ou 0800 276 0116 (Ligação gratuita de telefones fixos e móveis) Atendimento ao deficiente auditivo ou de fala: 0800 701 0155 Ouvidoria: 0800 071 7676 SMS Falta de energia: 28116 Agência Nacional de Energia Elétrica - ANEEL 167 (Ligação gratuita de telefones fixos e móveis) neoennergia.coelba.com.br</p>
--	---	---

<div><div>DADOS DO CLIENTE</div><div>MINISTERIO PUBLICO DA BAHIA</div><div>CNPJ: 04.142.491/0001-66</div></div>	<div><div>DATA DE VENCIMENTO</div><div>02/03/2022</div><div>TOTAL A PAGAR (R\$)</div><div>60,87</div></div>	<div><div>DATA DA EMISSÃO DA NOTA FISCAL</div><div>27/01/2022</div><div>DATA DA APRESENTAÇÃO</div><div>05/02/2022</div><div>NÚMERO DA NOTA FISCAL</div><div>584638769</div></div>	<div><div>CONTA CONTRATO</div><div>7054411965</div><div>Nº DO CLIENTE</div><div>1001729979</div><div>Nº DA INSTALAÇÃO</div><div>90105897</div></div>
<div><div>ENDEREÇO DA UNIDADE CONSUMIDORA</div><div>AV ULYSSES GUIMARAES 1 SL-601</div><div>SUSSUARANA/SALVADOR</div><div>41213-000 SALVADOR BA</div></div>	<div><div>CLASSIFICAÇÃO</div><div>B3 COMERCIAL - OUTROS SERVIÇOS E OUTRAS ATIVIDADES</div><div>Conv. Monômnia - Bifásico</div></div>		
<div><div>As condições gerais de fornecimento (Resolução ANEEL 414/2010), tarifas, produtos, serviços prestados e tributos se encontram à disposição, para consulta em nossas unidades de atendimento e no site neoenergiacoelba.com.br</div></div>	<div><div>RESERVADO AO FISCO</div><div>DC66.4800.6844.2CE5.1955.22C3.EC9D.199E</div></div>		

DESCRIÇÃO DA NOTA FISCAL											
		QUANTIDADE	PREÇO(R\$)	VALOR(R\$)							
Consumo Ativo(kWh)-TUSD		50,0000000	0,57958000	28,97							
Consumo Ativo(kWh)-TE		50,0000000	0,33039000	16,51							
Acréscimo Bandeira AMARELA				10,42							
Contrib. Ilum. Pública Municipal				4,97							

DEMONSTRATIVO DE CONSUMO DESTA NOTA FISCAL									
NUMERO DO MEDIDOR	TIPO DA FUNÇÃO	ANTERIOR		ATUAL		Nº DIAS	CONSTANTE	AJUSTE	CONSUMO (kWh)
		DATA	LEITURA	DATA	LEITURA				
1194403506	CAT	22/12/2021	42,00	20/01/2022	44,00	29	1,00000		2,00
DATA PREVISTA DA PRÓXIMA LEITURA: 16/02/2022									

DURAÇÃO E FREQUÊNCIA DAS INTERRUPÇÕES					
DESCRIÇÃO	CONJUNTO	VALOR	LIMITE	LIMITE	LIMITE
		APURADO	Mensal	Trim.	Anual
DIC-Nº de horas sem Energia	PITUACU II	nov/2021			
FIC-Nº de vezes sem Energia		0,0000	4,71	9,43	18,86
DMIC-Duração máxima de interrupção contínua		0,0000	3,05	6,10	12,20
		0,0000	2,60	0,00	0,00
DICRI-Duração de Interrupção em dia crítico		Limite DICRI: 12,22			
EUSD-Valor do Encargo de uso do sistema de distribuição = R\$ 19,72					
Todo Consumidor pode solicitar a apuração dos indicadores DIC, FIC, DMIC e DICRI a qualquer tempo.					

INFORMAÇÕES IMPORTANTES	NÍVEIS DE TENSÃO		
<p>Na data da leitura a bandeira em vigor é a Escassez Hídrica de R\$ 142/MWh, conforme Res. CREG 03/2021. O cliente é compensado quando há violação na continuidade individual ou do nível de tensão de fornecimento. Pagto. em atraso gera multa 2%(Res414/ANEEL), Juros 1%a.m(Lei 10.438/02) e atualização monetária no próx. mês. O Cliente é compensado quando há descumprimento do prazo definido para os padrões de atendimento comercial. Acréscimos legais serão aplicados sobre a COSIP paga em atraso, conforme Legislação Municipal. Esta Nota Fiscal faz parte do Doc. Pgto. nº 610047275782 da Conta Contrato Coletiva nº 6310000017. O cliente pode cobrar a contribuição para o custeio do serviço de iluminação pública (COSIP) estão à disposição no site www.neoenergiacaelba.com.br/Poder Público/Contribuição de Iluminação Pública. Informações Suplementares disponíveis no site www.neoenergiacaelba.com.br, Agência Virtual ou Lojas de Atendimento. A Iluminação Pública é de responsabilidade da Prefeitura.</p>	TENSÃO NOMINAL (V)	LIMITE DE VARIAÇÃO(V)	
		MÍNIMO	MÁXIMO
	127 220	117 202	133 231
AUTENTICAÇÃO MECÂNICA			

DESTAQUE AQUI					
CONTA CONTRATO 7054411965	MÊS/ANO 01/2022	TOTAL A PAGAR(R\$) 60,87	VENCIMENTO 02/03/2022	TALÃO DE PAGAMENTO	
				Evite dobrar, perfurar ou rasurar. Este canhoto será usado em leitora ótica.	
838800000003 608700300078 054411965106 115160239634					
					
AUTENTICAÇÃO MECÂNICA					

COMPANHIA DE ELETRICIDADE
DO ESTADO DA BAHIA
AV. EDGARD SANTOS, 300,
CABULA VI, SALVADOR, BAHIA
CEP 41181-900
CNPJ 15.139.629/0001-94
INSCRIÇÃO ESTADUAL 00478696NO



NEOENERGIA
COELBA

Tarifa Social de Energia Elétrica - Lei 10.438, de 26/04/02
TELEATENDIMENTO: 116 ou 0800 276 0116
(Ligação gratuita de telefones fixos e móveis)
Atendimento ao deficiente auditivo ou de fala: 0800 701 0155
Ouvidoria: 0800 071 7676 | SMS Falta de energia: 28116
Agência Nacional de Energia Elétrica - ANEEL 167
(Ligação gratuita de telefones fixos e móveis)
neoenergiacoelba.com.br

DADOS DO CLIENTE

MINISTERIO PUBLICO DA BAHIA

CNPJ: 04.142.491/0001-66

DATA DE VENCIMENTO
02/03/2022

TOTAL A PAGAR (R\$)
60,87

DATA DA EMISSÃO DA NOTA FISCAL
27/01/2022

DATA DA APRESENTAÇÃO
05/02/2022

NÚMERO DA NOTA FISCAL
584638770

CONTA CONTRATO
7054412066

Nº DO CLIENTE
1001729979

Nº DA INSTALAÇÃO
90105898

CLASSIFICAÇÃO

B3 COMERCIAL - OUTROS SERVIÇOS E OUTRAS ATIVIDADES
Conv. Monômia - Básico

RESERVADO AO FISCO

B09C.ECC0.2FB3.E943.58BF.1A44.E394.7B26

DESCRIÇÃO DA NOTA FISCAL

	QUANTIDADE	PREÇO(R\$)	VALOR(R\$)
Consumo Ativo(kWh)-TUSD	50,0000000	0,57958000	28,97
Consumo Ativo(kWh)-TE	50,0000000	0,33039000	16,51
Acréscimo Bandeira AMARELA			10,42
Contrib. Ilum. Pública Municipal			4,97

TOTAL DA FATURA **60,87**

INFORMAÇÕES DE TRIBUTOS

ICMS		PIS		COFINS	
BASE DE CALCULO	%	BASE DE CALCULO	%	BASE DE CALCULO	%
55,90	27,00	40,80	1,22	40,80	5,61

DEMONSTRATIVO DE CONSUMO DESTA NOTA FISCAL									
NÚMERO DO MEDIDOR	TIPO DA FUNÇÃO	ANTERIOR		ATUAL		Nº DIAS	CONSTANTE	AJUSTE	CONSUMO (kWh)
		DATA	LEITURA	DATA	LEITURA				
1194403530	CAT	22/12/2021	279,00	20/01/2022	284,00	29	1,00000		5,00
DATA PREVISTA DA PRÓXIMA LEITURA: 16/02/2022									

INFORMAÇÕES IMPORTANTES

Na data da leitura a bandeira em vigor é a Escassez Hídrica de R\$ 142/MWh, conforme Res. CREG 03/2021. O cliente é compensado quando há violação na continuidade individual ou do nível de tensão de fornecimento. Pagto. em atraso gera multa 2%(Res414/ANEEL), Juros 1%a.m(Lei 10.438/02) e atualização monetária no próx. mês. O Cliente é compensado quando há descumprimento do prazo definido para os padrões de atendimento comercial. Acréscimos legais serão aplicados sobre a COSIP paga em atraso, conforme Legislação Municipal. Esta Nota Fiscal faz parte do Doc. Pgto. nº 610047275782 da Conta Contrato Coletiva nº 6310000017. Regras para cobrança da contribuição para o custeio do serviço de iluminação pública (COSIP) estão à disposição no site www.neoenergiacoelba.com.br/Poder Público/Contribuição de Iluminação Pública. Informações Suplementares disponíveis no site www.neoenergiacoelba.com.br, Agência Virtual ou Lojas de Atendimento. A Iluminação Pública é de responsabilidade da Prefeitura.

Tarifas Aplicadas

Consumo Ativo(kWh)-TUSD 0,39458000
Consumo Ativo(kWh)-TE 0,22499000

HISTÓRICO DO CONSUMO

	kWh
JAN 22	50
DEZ 21	50
NOV 21	50
OUT 21	63
SET 21	50
AGO 21	50
JUL 21	50
JUN 21	50
MAI 21	50
ABR 21	50
MAR 21	50
FEV 21	50
JAN 21	50

Faturado pelo mínimo da fase
- Custo de Disponibilidade,
Artigo 98, Resolução ANEEL
414/2010.

DURAÇÃO E FREQUÊNCIA DAS INTERRUPÇÕES

DESCRIÇÃO	CONJUNTO	VALOR APURADO	LIMITE MENSAL	LIMITE TRIMESTRAL	LIMITE ANUAL
DIC-Nº de horas sem Energia	PITUACU II	nov/2021			
FIC-Nº de vezes sem Energia		0,0000	4,71	9,43	18,86
DMIC-Duração máxima de interrupção contínua		0,0000	3,05	6,10	12,20
DICRI-Duração de Interrupção em dia crítico		0,0000	2,60	0,00	0,00
		Limite DICRI: 12,22			
EUSD-Valor do Encargo de uso do sistema de distribuição = R\$ 19,72					
Todo Consumidor pode solicitar a apuração dos indicadores DIC, FIC, DMIC e DICRI a qualquer tempo.					

NÍVEIS DE TENSÃO

TENSÃO NOMINAL (V)	LIMITE DE VARIAÇÃO(V)	
	MÍNIMO	MÁXIMO
127 220	117 202	133 231

AUTENTICAÇÃO MECÂNICA

DESTAQUE AQUI

CONTA CONTRATO 7054412066	MÊS/ANO 01/2022	TOTAL A PAGAR(R\$) 60,87	VENCIMENTO 02/03/2022
-------------------------------------	---------------------------	------------------------------------	---------------------------------

838000000009 608700300078 054412066105 115160239731



TALÃO DE PAGAMENTO

Evite dobrar, perfurar ou rasurar.
Este canhoto será usado
em leitora ótica.

AUTENTICAÇÃO MECÂNICA

COMPANHIA DE ELETRICIDADE
DO ESTADO DA BAHIA
AV. EDGARD SANTOS, 300,
CABULA VI, SALVADOR, BAHIA
CEP 41181-900
CNPJ 15.139.629/0001-94
INSCRIÇÃO ESTADUAL 00478696NO



NEOENERGIA
COELBA

Tarifa Social de Energia Elétrica - Lei 10.438, de 26/04/02
TELEATENDIMENTO: 116 ou 0800 276 0116
(Ligação gratuita de telefones fixos e móveis)
Atendimento ao deficiente auditivo ou de fala: 0800 701 0155
Ouvidoria: 0800 071 7676 | SMS Falta de energia: 28116
Agência Nacional de Energia Elétrica - ANEEL 167
(Ligação gratuita de telefones fixos e móveis)
neoenergiacoelba.com.br

DADOS DO CLIENTE
MINISTERIO PUBLICO DA BAHIA

CNPJ: 04.142.491/0001-66

DATA DE VENCIMENTO
02/03/2022

TOTAL A PAGAR (R\$)
95,98

DATA DA EMISSÃO DA NOTA FISCAL
27/01/2022

DATA DA APRESENTAÇÃO
05/02/2022

NÚMERO DA NOTA FISCAL
584638771

CONTA CONTRATO
7054412120

Nº DO CLIENTE
1001729979

Nº DA INSTALAÇÃO
50105736

CLASSIFICAÇÃO

B3 COMERCIAL - OUTROS SERVIÇOS E OUTRAS ATIVIDADES
Conv. Monômia - Básico

RESERVADO AO FISCO

D8F7.3E1F.316A.39CC.BC0B.E539.320C.C682

DESCRIÇÃO DA NOTA FISCAL

	QUANTIDADE	PREÇO(R\$)	VALOR(R\$)
Consumo Ativo(kWh)-TUSD	77,0000000	0,57977480	44,64
Consumo Ativo(kWh)-TE	77,0000000	0,33057441	25,45
Acréscimo Bandeira AMARELA			16,05
Contrib. Ilum. Pública Municipal			9,84

TOTAL DA FATURA 95,98

INFORMAÇÕES DE TRIBUTOS

ICMS		PIS		COFINS	
BASE DE CALCULO	%	BASE DE CALCULO	%	BASE DE CALCULO	%
86,14	27,00	62,87	1,22	62,87	5,61

DEMONSTRATIVO DE CONSUMO DESTA NOTA FISCAL

NÚMERO DO MEDIDOR	TIPO DA FUNÇÃO	ANTERIOR		ATUAL		Nº DIAS	CONSTANTE	AJUSTE	CONSUMO (kWh)
		DATA	LEITURA	DATA	LEITURA				
1194403522	CAT	22/12/2021	1.632,00	20/01/2022	1.709,00	29	1,00000		77,00

DATA PREVISTA DA PRÓXIMA LEITURA: 16/02/2022

INFORMAÇÕES IMPORTANTES

Na data da leitura a bandeira em vigor é a Escassez Hídrica de R\$ 142/MWh, conforme Res. CREG 03/2021. O cliente é compensado quando há violação na continuidade individual ou do nível de tensão de fornecimento. Pagto. em atraso gera multa 2%(Res414/ANEEL), Juros 1%a.m(Lei 10.438/02) e atualização monetária no próx. mês. O Cliente é compensado quando há descumprimento do prazo definido para os padrões de atendimento comercial. Acréscimos legais serão aplicados sobre a COSIP paga em atraso, conforme Legislação Municipal. Esta Nota Fiscal faz parte do Doc. Pgto. nº 610047275782 da Conta Contrato Coletiva nº 6310000017. Regras para cobrança da contribuição para o custeio do serviço de iluminação pública (COSIP) estão à disposição no site www.neoenergiacoelba.com.br/Poder Público/Contribuição de Iluminação Pública. Informações Suplementares disponíveis no site www.neoenergiacoelba.com.br, Agência Virtual ou Lojas de Atendimento. A Iluminação Pública é de responsabilidade da Prefeitura.

DESTAQUE AQUI

CONTA CONTRATO 7054412120	MÊS/ANO 01/2022	TOTAL A PAGAR(R\$) 95,98	VENCIMENTO 02/03/2022
------------------------------	--------------------	-----------------------------	--------------------------

838700000001 959800300073 054412120100 115160239839



TALÃO DE PAGAMENTO

Evite dobrar, perfurar ou rasurar.
Este canhoto será usado
em leitora ótica.

AUTENTICAÇÃO MECÂNICA

HISTÓRICO DO CONSUMO

	kWh
JAN 22	77
DEZ 21	187
NOV 21	154
OUT 21	268
SET 21	154
AGO 21	80
JUL 21	53
JUN 21	53
MAI 21	59
ABR 21	55
MAR 21	52
FEV 21	123
JAN 21	88

COMPOSIÇÃO DO CONSUMO

Geração de Energia	R\$ 25,77	29,92%
Transmissão	R\$ 4,03	4,68%
Distribuição (Coelba)	R\$ 19,84	23,03%
Perdas de Energia	R\$ 3,92	4,55%
Encargos Setoriais	R\$ 5,04	5,85%
Tributos	R\$ 27,54	31,97%
Total	R\$ 86,14	100%

DURAÇÃO E FREQUÊNCIA DAS INTERRUPÇÕES

DESCRIÇÃO	CONJUNTO	VALOR APURADO	LIMITE MENSAL	LIMITE TRIMESTRAL	LIMITE ANUAL
DIC-Nº de horas sem Energia	PITUACU II	nov/2021			
FIC-Nº de vezes sem Energia		0,0000	4,71	9,43	18,86
DMIC-Duração máxima de interrupção contínua		0,0000	3,05	6,10	12,20
		0,0000	2,60	0,00	0,00
DICRI-Duração de Interrupção em dia crítico		Limite DICRI: 12,22			
EUSD-Valor do Encargo de uso do sistema de distribuição = R\$ 30,38					
Todo Consumidor pode solicitar a apuração dos indicadores DIC, FIC, DMIC e DICRI a qualquer tempo.					

NÍVEIS DE TENSÃO

TENSÃO NOMINAL (V)	LIMITE DE VARIAÇÃO(V)	
	MÍNIMO	MÁXIMO
127 220	117 202	133 231

AUTENTICAÇÃO MECÂNICA

COMPANHIA DE ELETRICIDADE
DO ESTADO DA BAHIA
AV. EDGARD SANTOS, 300,
CABULA VI, SALVADOR, BAHIA
CEP 41181-900
CNPJ 15.139.629/0001-94
INSCRIÇÃO ESTADUAL 00478696NO



NEOENERGIA
COELBA

Tarifa Social de Energia Elétrica - Lei 10.438, de 26/04/02
TELEATENDIMENTO: 116 ou 0800 276 0116
(Ligação gratuita de telefones fixos e móveis)
Atendimento ao deficiente auditivo ou de fala: 0800 701 0155
Ouvidoria: 0800 071 7676 | SMS Falta de energia: 28116
Agência Nacional de Energia Elétrica - ANEEL 167
(Ligação gratuita de telefones fixos e móveis)
neoenergiacoelba.com.br

DADOS DO CLIENTE

MINISTERIO PUBLICO DA BAHIA

CNPJ: 04.142.491/0001-66

DATA DE VENCIMENTO
02/03/2022

TOTAL A PAGAR (R\$)
44,10

DATA DA EMISSÃO DA NOTA FISCAL
27/01/2022

DATA DA APRESENTAÇÃO
05/02/2022

NÚMERO DA NOTA FISCAL
584638772

CONTA CONTRATO
7054412171

Nº DO CLIENTE
1001729979

Nº DA INSTALAÇÃO
30105507

CLASSIFICAÇÃO

B3 COMERCIAL - OUTROS SERVIÇOS E OUTRAS ATIVIDADES
Conv. Monômia - Básico

RESERVADO AO FISCO

567C.99D3.CCF8.08C2.2038.8505.2683.AA1F

DESCRIÇÃO DA NOTA FISCAL

	QUANTIDADE	PREÇO(R\$)	VALOR(R\$)
Consumo Ativo(kWh)-TUSD	50,0000000	0,57958000	28,97
Consumo Ativo(kWh)-TE	50,0000000	0,33039000	16,51
Acréscimo Bandeira AMARELA			10,42
Contrib. Ilum. Pública Municipal			4,97
Cred Redução Consumo			16,77-

TOTAL DA FATURA 44,10

INFORMAÇÕES DE TRIBUTOS

ICMS		PIS		COFINS	
BASE DE CALCULO	%	BASE DE CALCULO	%	BASE DE CALCULO	%
55,90	27,00	40,80	1,22	40,80	5,61
					2,29

DEMONSTRATIVO DE CONSUMO DESTA NOTA FISCAL									
NÚMERO DO MEDIDOR	TIPO DA FUNÇÃO	ANTERIOR		ATUAL		Nº DIAS	CONSTANTE	AJUSTE	CONSUMO (kWh)
		DATA	LEITURA	DATA	LEITURA				
1194402801	CAT	22/12/2021	711,00	20/01/2022	726,00	29	1,00000		15,00

DATA PREVISTA DA PRÓXIMA LEITURA: 16/02/2022

INFORMAÇÕES IMPORTANTES

Na data da leitura a bandeira em vigor é a Escassez Hídrica de R\$ 142/MWh, conforme Res. CREG 03/2021. O cliente é compensado quando há violação na continuidade individual ou do nível de tensão de fornecimento. Pagto. em atraso gera multa 2%(Res414/ANEEL), Juros 1%a.m(Lei 10.438/02) e atualização monetária no próx. mês. O Cliente é compensado quando há descumprimento do prazo definido para os padrões de atendimento comercial. Acréscimos legais serão aplicados sobre a COSIP paga em atraso, conforme Legislação Municipal. Esta Nota Fiscal faz parte do Doc. Pgto. nº 610047275782 da Conta Contrato Coletiva nº 6310000017. Regras para cobrança da contribuição para o custeio do serviço de iluminação pública (COSIP) estão à disposição no site www.neoenergiacoelba.com.br/Poder Público/Contribuição de Iluminação Pública. Informações Suplementares disponíveis no site www.neoenergiacoelba.com.br, Agência Virtual ou Lojas de Atendimento. A Iluminação Pública é de responsabilidade da Prefeitura.

DURAÇÃO E FREQUÊNCIA DAS INTERRUPTÕES					
DESCRIÇÃO	CONJUNTO	VALOR APURADO	LIMITE MENSAL	LIMITE TRIM.	LIMITE ANUAL
DIC-Nº de horas sem Energia	PITUACU II	nov/2021 0,0000	4,71	9,43	18,86
FIC-Nº de vezes sem Energia		0,0000	3,05	6,10	12,20
DMIC-Duração máxima de interrupção contínua		0,0000	2,60	0,00	0,00
DICRI-Duração de Interrupção em dia crítico		Limite DICRI: 12,22			
EUSD-Valor do Encargo de uso do sistema de distribuição = R\$ 19,72					
Todo Consumidor pode solicitar a apuração dos indicadores DIC, FIC, DMIC e DICRI a qualquer tempo.					

NÍVEIS DE TENSÃO

TENSÃO NOMINAL (V)	LIMITE DE VARIAÇÃO(V)	
	MÍNIMO	MÁXIMO
127 220	117 202	133 231

AUTENTICAÇÃO MECÂNICA

DESTAQUE AQUI

CONTA CONTRATO 7054412171	MÊS/ANO 01/2022	TOTAL A PAGAR(R\$) 44,10	VENCIMENTO 02/03/2022
------------------------------	--------------------	-----------------------------	--------------------------

838800000003 441000300074 054412171103 115160239936



TALÃO DE PAGAMENTO

Evite dobrar, perfurar ou rasurar.
Este canhoto será usado
em leitora ótica.

AUTENTICAÇÃO MECÂNICA

NOTA FISCAL Nº 584638772 - 05/02/2022 - 15.139.629/0001-94

DESTAQUE AQUI					
CONTA CONTRATO 7054412260	MÊS/ANO 01/2022	TOTAL A PAGAR(R\$) 9,38	VENCIMENTO 02/03/2022	TALÃO DE PAGAMENTO	
838700000001 093800300076 054412260106 115160240039				Evite dobrar, perfurar ou rasurar. Este canhoto será usado em leitora ótica.	
				AUTENTICAÇÃO MECÂNICA	

COMPANHIA DE ELETRICIDADE
DO ESTADO DA BAHIA
AV. EDGARD SANTOS, 300,
CABULA VI, SALVADOR, BAHIA
CEP 41181-900
CNPJ 15.139.629/0001-94
INSCRIÇÃO ESTADUAL 00478696NO



NEOENERGIA
COELBA

Tarifa Social de Energia Elétrica - Lei 10.438, de 26/04/02
TELEATENDIMENTO: 116 ou 0800 276 0116
(Ligação gratuita de telefones fixos e móveis)
Atendimento ao deficiente auditivo ou de fala: 0800 701 0155
Ouvidoria: 0800 071 7676 | SMS Falta de energia: 28116
Agência Nacional de Energia Elétrica - ANEEL 167
(Ligação gratuita de telefones fixos e móveis)
neoenergiacoelba.com.br

DADOS DO CLIENTE

MINISTERIO PUBLICO DA BAHIA

CNPJ: 04.142.491/0001-66

DATA DE VENCIMENTO
02/03/2022

TOTAL A PAGAR (R\$)
506,42

DATA DA EMISSÃO DA NOTA FISCAL
27/01/2022

DATA DA APRESENTAÇÃO
05/02/2022

NÚMERO DA NOTA FISCAL
584638774

CONTA CONTRATO
7054412376

Nº DO CLIENTE
1001729979

Nº DA INSTALAÇÃO
50105737

CLASSIFICAÇÃO

B3 COMERCIAL - OUTROS SERVIÇOS E OUTRAS ATIVIDADES
Conv. Monômia - Básico

RESERVADO AO FISCO

69A9.E181.FB40.1F4C.3212.CECB.DDB2.CA71

DESCRIÇÃO DA NOTA FISCAL

	QUANTIDADE	PREÇO(R\$)	VALOR(R\$)
Consumo Ativo(kWh)-TUSD	402,0000000	0,58010238	233,20
Consumo Ativo(kWh)-TE	402,0000000	0,33076114	132,96
Acréscimo Bandeira AMARELA			83,90
Contrib. Ilum. Pública Municipal			56,36

TOTAL DA FATURA 506,42

INFORMAÇÕES DE TRIBUTOS

ICMS		PIS		COFINS	
BASE DE CALCULO	%	BASE DE CALCULO	%	BASE DE CALCULO	%
450,06	27,00	328,54	1,22	328,54	5,61

DEMONSTRATIVO DE CONSUMO DESTA NOTA FISCAL									
NÚMERO DO MEDIDOR	TIPO DA FUNÇÃO	ANTERIOR		ATUAL		Nº DIAS	CONSTANTE	AJUSTE	CONSUMO (kWh)
		DATA	LEITURA	DATA	LEITURA				
1194402810	CAT	22/12/2021	7.005,00	20/01/2022	7.407,00	29	1,00000		402,00

DATA PREVISTA DA PRÓXIMA LEITURA: 16/02/2022

INFORMAÇÕES IMPORTANTES

Na data da leitura a bandeira em vigor é a Escassez Hídrica de R\$ 142/MWh, conforme Res. CREG 03/2021. O cliente é compensado quando há violação na continuidade individual ou do nível de tensão de fornecimento. Pagto. em atraso gera multa 2%(Res414/ANEEL), Juros 1%a.m(Lei 10.438/02) e atualização monetária no próx. mês. O Cliente é compensado quando há descumprimento do prazo definido para os padrões de atendimento comercial. Acréscimos legais serão aplicados sobre a COSIP paga em atraso, conforme Legislação Municipal. Esta Nota Fiscal faz parte do Doc. Pgto. nº 610047275782 da Conta Contrato Coletiva nº 6310000017. Regras para cobrança da contribuição para o custeio do serviço de iluminação pública (COSIP) estão à disposição no site www.neoenergiacoelba.com.br/Poder Público/Contribuição de Iluminação Pública. Informações Suplementares disponíveis no site www.neoenergiacoelba.com.br, Agência Virtual ou Lojas de Atendimento. A Iluminação Pública é de responsabilidade da Prefeitura.

DESTAQUE AQUI

CONTA CONTRATO 7054412376	MÊS/ANO 01/2022	TOTAL A PAGAR(R\$) 506,42	VENCIMENTO 02/03/2022
------------------------------	--------------------	------------------------------	--------------------------

838200000053 064200300071 054412376104 115160240136



TALÃO DE PAGAMENTO

Evite dobrar, perfurar ou rasurar.
Este canhoto será usado
em leitora ótica.

AUTENTICAÇÃO MECÂNICA

HISTÓRICO DO CONSUMO

	kWh
JAN 22	402
DEZ 21	470
NOV 21	379
OUT 21	466
SET 21	613
AGO 21	265
JUL 21	255
JUN 21	290
MAI 21	253
ABR 21	358
MAR 21	330
FEV 21	428
JAN 21	305

Tarifas Aplicadas

Consumo Ativo(kWh)-TUSD	0,39458000
Consumo Ativo(kWh)-TE	0,22499000

COMPOSIÇÃO DO CONSUMO

Geração de Energia	R\$ 134,63	29,91%
Transmissão	R\$ 21,03	4,67%
Distribuição (Coelba)	R\$ 103,65	23,03%
Perdas de Energia	R\$ 20,48	4,55%
Encargos Setoriais	R\$ 26,33	5,85%
Tributos	R\$ 143,94	31,99%
Total	R\$ 450,06	100%

DURAÇÃO E FREQUÊNCIA DAS INTERRUPÇÕES

DESCRIÇÃO	CONJUNTO	VALOR APURADO	LIMITE MENSAL	LIMITE TRIM.	LIMITE ANUAL
DIC-Nº de horas sem Energia	PITUACU II	nov/2021			
FIC-Nº de vezes sem Energia		0,0000	4,71	9,43	18,86
DMIC-Duração máxima de interrupção contínua		0,0000	3,05	6,10	12,20
DICRI-Duração de Interrupção em dia crítico		0,0000	2,60	0,00	0,00
		Limite DICRI: 12,22			
EUSD-Valor do Encargo de uso do sistema de distribuição = R\$ 158,62					
Todo Consumidor pode solicitar a apuração dos indicadores DIC, FIC, DMIC e DICRI a qualquer tempo.					

NÍVEIS DE TENSÃO

TENSÃO NOMINAL (V)	LIMITE DE VARIAÇÃO(V)	
	MÍNIMO	MÁXIMO
127 220	117 202	133 231

AUTENTICAÇÃO MECÂNICA

ATA AUTOMÁTICA - 24 SET 14:05:01
ATA AUTOMÁTICA - 24 SET 14:05:01
ATA AUTOMÁTICA - 24 SET 14:05:01

DESTAQUE AQUI					
CONTA CONTRATO 7054412490	MÊS/ANO 01/2022	TOTAL A PAGAR(R\$) 60,87	VENCIMENTO 02/03/2022	TALÃO DE PAGAMENTO	
838600000000 608700300078 054412490101 115160240233				Evite dobrar, perfurar ou rasurar. Este canhoto será usado em leitora ótica.	
				AUTENTICAÇÃO MECÂNICA	

COMPANHIA DE ELETRICIDADE
DO ESTADO DA BAHIA
AV. EDGARD SANTOS, 300,
CABULA VI, SALVADOR, BAHIA
CEP 41181-900
CNPJ 15.139.629/0001-94
INSCRIÇÃO ESTADUAL 00478696NO



NEOENERGIA
COELBA

Tarifa Social de Energia Elétrica - Lei 10.438, de 26/04/02
TELEATENDIMENTO: 116 ou 0800 276 0116
(Ligação gratuita de telefones fixos e móveis)
Atendimento ao deficiente auditivo ou de fala: 0800 701 0155
Ouvidoria: 0800 071 7676 | SMS Falta de energia: 28116
Agência Nacional de Energia Elétrica - ANEEL 167
(Ligação gratuita de telefones fixos e móveis)
neoenergiacoelba.com.br

DADOS DO CLIENTE

MINISTERIO PUBLICO DA BAHIA

CNPJ: 04.142.491/0001-66

DATA DE VENCIMENTO
02/03/2022

TOTAL A PAGAR (R\$)
114,82

DATA DA EMISSÃO DA NOTA FISCAL
27/01/2022

DATA DA APRESENTAÇÃO
05/02/2022

NÚMERO DA NOTA FISCAL
584638776

CONTA CONTRATO
7054412813

Nº DO CLIENTE
1001729979

Nº DA INSTALAÇÃO
90105899

CLASSIFICAÇÃO

B3 COMERCIAL - OUTROS SERVIÇOS E OUTRAS ATIVIDADES
Conv. Monômia - Básico

RESERVADO AO FISCO

1722.A606.024B.7908.B056.BA97.DB87.4189

DESCRIÇÃO DA NOTA FISCAL

	QUANTIDADE	PREÇO(R\$)	VALOR(R\$)
Consumo Ativo(kWh)-TUSD	195,0000000	0,58006717	113,11
Consumo Ativo(kWh)-TE	195,0000000	0,33073358	64,49
Acréscimo Bandeira AMARELA			40,70
Contrib. Ilum. Pública Municipal			23,24
Cred Redução Consumo			126,72-

TOTAL DA FATURA 114,82

INFORMAÇÕES DE TRIBUTOS

ICMS		PIS		COFINS	
BASE DE CALCULO	%	BASE DE CALCULO	%	BASE DE CALCULO	%
218,30	27,00	58,94	1,22	159,36	8,94

DEMONSTRATIVO DE CONSUMO DESTA NOTA FISCAL									
NÚMERO DO MEDIDOR	TIPO DA FUNÇÃO	ANTERIOR		ATUAL		Nº DIAS	CONSTANTE	AJUSTE	CONSUMO (kWh)
		DATA	LEITURA	DATA	LEITURA				
1194402771	CAT	22/12/2021	1.975,00	20/01/2022	2.170,00	29	1,00000		195,00

DATA PREVISTA DA PRÓXIMA LEITURA: 16/02/2022

INFORMAÇÕES IMPORTANTES

Na data da leitura a bandeira em vigor é a Escassez Hídrica de R\$ 142/MWh, conforme Res. CREG 03/2021. O cliente é compensado quando há violação na continuidade individual ou do nível de tensão de fornecimento. Pagto. em atraso gera multa 2%(Res414/ANEEL), Juros 1%a.m(Lei 10.438/02) e atualização monetária no próx. mês. O Cliente é compensado quando há descumprimento do prazo definido para os padrões de atendimento comercial. Acréscimos legais serão aplicados sobre a COSIP paga em atraso, conforme Legislação Municipal. Esta Nota Fiscal faz parte do Doc. Pgto. nº 610047275782 da Conta Contrato Coletiva nº 6310000017. Regras para cobrança da contribuição para o custeio do serviço de iluminação pública (COSIP) estão à disposição no site www.neoenergiacoelba.com.br/Poder Público/Contribuição de Iluminação Pública. Informações Suplementares disponíveis no site www.neoenergiacoelba.com.br, Agência Virtual ou Lojas de Atendimento. A Iluminação Pública é de responsabilidade da Prefeitura.

DESTAQUE AQUI

CONTA CONTRATO 7054412813	MÊS/ANO 01/2022	TOTAL A PAGAR(R\$) 114,82	VENCIMENTO 02/03/2022
------------------------------	--------------------	------------------------------	--------------------------

838500000016 148200300076 054412813105 115160240330



TALÃO DE PAGAMENTO

Evite dobrar, perfurar ou rasurar.
Este canhoto será usado
em leitora ótica.

AUTENTICAÇÃO MECÂNICA

HISTÓRICO DO CONSUMO

	kWh
JAN 22	195
DEZ 21	107
NOV 21	69
OUT 21	50
SET 21	50
AGO 21	50
JUL 21	50
JUN 21	50
MAI 21	105
ABR 21	99
MAR 21	50
FEV 21	64
JAN 21	50

Tarifas Aplicadas

Consumo Ativo(kWh)-TUSD	0,39458000
Consumo Ativo(kWh)-TE	0,22499000

COMPOSIÇÃO DO CONSUMO

Geração de Energia	R\$ 65,30	29,91%
Transmissão	R\$ 10,20	4,67%
Distribuição (Coelba)	R\$ 50,28	23,03%
Perdas de Energia	R\$ 9,93	4,55%
Encargos Setoriais	R\$ 12,77	5,85%
Tributos	R\$ 69,82	31,99%
Total	R\$ 218,30	100%

DURAÇÃO E FREQUÊNCIA DAS INTERRUPTÕES

DESCRIÇÃO	CONJUNTO	VALOR APURADO	LIMITE MENSAL	LIMITE TRIMESTRAL	LIMITE ANUAL
DIC-Nº de horas sem Energia	PITUACU II	nov/2021 0,0000	4,71	9,43	18,86
FIC-Nº de vezes sem Energia		0,0000	3,05	6,10	12,20
DMIC-Duração máxima de interrupção contínua		0,0000	2,60	0,00	0,00
DICRI-Duração de Interrupção em dia crítico		Limite DICRI: 12,22			

EUSD-Valor do Encargo de uso do sistema de distribuição = R\$ 76,94

Todo Consumidor pode solicitar a apuração dos indicadores DIC, FIC, DMIC e DICRI a qualquer tempo.

NÍVEIS DE TENSÃO

TENSÃO NOMINAL (V)	LIMITE DE VARIAÇÃO(V)	
	MÍNIMO	MÁXIMO
127 220	117 202	133 231

AUTENTICAÇÃO MECÂNICA

838500000016 148200300076 054412813105 115160240330

838500000016 148200300076 054412813105 115160240330

COMPANHIA DE ELETRICIDADE
DO ESTADO DA BAHIA
AV. EDGARD SANTOS, 300,
CABULA VI, SALVADOR, BAHIA
CEP 41181-900
CNPJ 15.139.629/0001-94
INSCRIÇÃO ESTADUAL 00478696NO



Tarifa Social de Energia Elétrica - Lei 10.438, de 26/04/02
TELEATENDIMENTO: 116 ou 0800 276 0116
(Ligação gratuita de telefones fixos e móveis)
Atendimento ao deficiente auditivo ou de fala: 0800 701 0155
Ouvidoria: 0800 071 7676 | SMS Falta de energia: 28116
Agência Nacional de Energia Elétrica - ANEEL 167
(Ligação gratuita de telefones fixos e móveis)
neoenergiacoelba.com.br

DADOS DO CLIENTE

MINISTERIO PUBLICO DA BAHIA

CNPJ: 04.142.491/0001-66

DATA DE VENCIMENTO
02/03/2022**TOTAL A PAGAR (R\$)**
60,87**DATA DA EMISSÃO DA NOTA FISCAL**
27/01/2022**DATA DA APRESENTAÇÃO**
05/02/2022**NÚMERO DA NOTA FISCAL**
584638777**CONTA CONTRATO**
7054413003**Nº DO CLIENTE**
1001729979**Nº DA INSTALAÇÃO**
70105887**CLASSIFICAÇÃO**B3 COMERCIAL - OUTROS SERVIÇOS E OUTRAS ATIVIDADES
Conv. Monômia - Básico**RESERVADO AO FISCO**

9C2C.DE82.3C71.6984.8F8C.E4CE.36E9.DDE7

DESCRIÇÃO DA NOTA FISCAL

	QUANTIDADE	PREÇO(R\$)	VALOR(R\$)
Consumo Ativo(kWh)-TUSD	50,0000000	0,57958000	28,97
Consumo Ativo(kWh)-TE	50,0000000	0,33039000	16,51
Acréscimo Bandeira AMARELA			10,42
Contrib. Ilum. Pública Municipal			4,97

TOTAL DA FATURA **60,87****INFORMAÇÕES DE TRIBUTOS**

ICMS		PIS		COFINS	
BASE DE CALCULO	%	BASE DE CALCULO	%	BASE DE CALCULO	%
55,90	27,00	40,80	1,22	40,80	5,61

DEMONSTRATIVO DE CONSUMO DESTA NOTA FISCAL									
NÚMERO DO MEDIDOR	TIPO DA FUNÇÃO	ANTERIOR		ATUAL		Nº DIAS	CONSTANTE	AJUSTE	CONSUMO (kWh)
		DATA	LEITURA	DATA	LEITURA				
1194402780	CAT	22/12/2021	174,00	20/01/2022	183,00	29	1,00000		9,00
DATA PREVISTA DA PRÓXIMA LEITURA: 16/02/2022									

INFORMAÇÕES IMPORTANTES

Na data da leitura a bandeira em vigor é a Escassez Hídrica de R\$ 142/MWh, conforme Res. CREG 03/2021. O cliente é compensado quando há violação na continuidade individual ou do nível de tensão de fornecimento. Pagto. em atraso gera multa 2%(Res414/ANEEL), Juros 1%a.m(Lei 10.438/02) e atualização monetária no próx. mês. O Cliente é compensado quando há descumprimento do prazo definido para os padrões de atendimento comercial. Acréscimos legais serão aplicados sobre a COSIP paga em atraso, conforme Legislação Municipal. Esta Nota Fiscal faz parte do Doc. Pgto. nº 610047275782 da Conta Contrato Coletiva nº 6310000017. Regras para cobrança da contribuição para o custeio do serviço de iluminação pública (COSIP) estão à disposição no site www.neoenergiacoelba.com.br/Poder Público/Contribuição de Iluminação Pública. Informações Suplementares disponíveis no site www.neoenergiacoelba.com.br, Agência Virtual ou Lojas de Atendimento. A Iluminação Pública é de responsabilidade da Prefeitura.

DURAÇÃO E FREQUÊNCIA DAS INTERRUPÇÕES					
DESCRIÇÃO	CONJUNTO	VALOR APURADO	LIMITE MENSAL	LIMITE TRIM.	LIMITE ANUAL
DIC-Nº de horas sem Energia	PITUACU II	nov/2021			
FIC-Nº de vezes sem Energia		0,0000	4,71	9,43	18,86
DMIC-Duração máxima de interrupção contínua		0,0000	3,05	6,10	12,20
DICRI-Duração de Interrupção em dia crítico		0,0000	2,60	0,00	0,00
		Limite DICRI: 12,22			
EUSD-Valor do Encargo de uso do sistema de distribuição = R\$ 19,72					
Todo Consumidor pode solicitar a apuração dos indicadores DIC, FIC, DMIC e DICRI a qualquer tempo.					

NÍVEIS DE TENSÃO

TENSÃO NOMINAL (V)	LIMITE DE VARIAÇÃO(V)	
	MÍNIMO	MÁXIMO
127 220	117 202	133 231

AUTENTICAÇÃO MECÂNICA**DESTAQUE AQUI**

CONTA CONTRATO 7054413003	MÊS/ANO 01/2022	TOTAL A PAGAR(R\$) 60,87	VENCIMENTO 02/03/2022
-------------------------------------	---------------------------	------------------------------------	---------------------------------

838800000003 608700300078 054413003107 115160240438

**TALÃO DE PAGAMENTO**

Evite dobrar, perfurar ou rasurar.
Este canhoto será usado
em leitora ótica.

AUTENTICAÇÃO MECÂNICA

DESTAQUE AQUI					
CONTA CONTRATO 7054413275	MÊS/ANO 01/2022	TOTAL A PAGAR(R\$) 60,87	VENCIMENTO 02/03/2022	TALÃO DE PAGAMENTO	
838500000008 608700300078 054413275107 115160240535				Evite dobrar, perfurar ou rasurar. Este canhoto será usado em leitora ótica.	
				AUTENTICAÇÃO MECÂNICA	

COMPANHIA DE ELETRICIDADE
DO ESTADO DA BAHIA
AV. EDGARD SANTOS, 300,
CABULA VI, SALVADOR, BAHIA
CEP 41181-900
CNPJ 15.139.629/0001-94
INSCRIÇÃO ESTADUAL 00478696NO



NEOENERGIA
COELBA

Tarifa Social de Energia Elétrica - Lei 10.438, de 26/04/02
TELEATENDIMENTO: 116 ou 0800 276 0116
(Ligação gratuita de telefones fixos e móveis)
Atendimento ao deficiente auditivo ou de fala: 0800 701 0155
Ouvidoria: 0800 071 7676 | SMS Falta de energia: 28116
Agência Nacional de Energia Elétrica - ANEEL 167
(Ligação gratuita de telefones fixos e móveis)
neoenergiaoelba.com.br

DADOS DO CLIENTE

MINISTERIO PUBLICO DA BAHIA

CNPJ: 04.142.491/0001-66

DATA DE VENCIMENTO
02/03/2022

TOTAL A PAGAR (R\$)
268,18

DATA DA EMISSÃO DA NOTA FISCAL
27/01/2022

DATA DA APRESENTAÇÃO
05/02/2022

NÚMERO DA NOTA FISCAL
584638779

CONTA CONTRATO
7062087050

Nº DO CLIENTE
1001729979

Nº DA INSTALAÇÃO
1026187

CLASSIFICAÇÃO

B3 PODER PUBLICO - ESTADUAL OU DISTRITAL
Conv. Monômia - Trifásico

RESERVADO AO FISCO

26FA.4543.CEAD.7D71.3C76.86D6.E21A.EE7C

DESCRIÇÃO DA NOTA FISCAL

	QUANTIDADE	PREÇO(R\$)	VALOR(R\$)
Consumo Ativo(kWh)-TUSD	369,0000000	0,42346888	156,26
Consumo Ativo(kWh)-TE	369,0000000	0,24143986	89,09
Acréscimo Bandeira AMARELA			56,22
Compensação DMIC 11/21			33,39-

Tarifas Aplicadas	
Consumo Ativo(kWh)-TUSD	0,39458000
Consumo Ativo(kWh)-TE	0,22499000

HISTÓRICO DO CONSUMO	
	kWh
JAN 22	369
DEZ 21	978
NOV 21	213
OUT 21	732
SET 21	502
AGO 21	635

COMPOSIÇÃO DO CONSUMO		
Geração de Energia	R\$ 123,58	40,99%
Transmissão	R\$ 19,30	6,40%
Distribuição (Coelba)	R\$ 95,14	31,55%
Perdas de Energia	R\$ 18,80	6,23%
Encargos Setoriais	R\$ 24,17	8,01%
Tributos	R\$ 20,58	6,82%
Total	R\$ 301,57	100%

TOTAL DA FATURA 268,18

INFORMAÇÕES DE TRIBUTOS

ICMS		PIS		COFINS	
BASE DE CALCULO	%	BASE DE CALCULO	%	BASE DE CALCULO	%
		301,57	1,22	301,57	5,61
			3,67		16,91

DEMONSTRATIVO DE CONSUMO DESTA NOTA FISCAL

NÚMERO DO MEDIDOR	TIPO DA FUNÇÃO	ANTERIOR		ATUAL		Nº DIAS	CONSTANTE	AJUSTE	CONSUMO (kWh)
		DATA	LEITURA	DATA	LEITURA				
1210097674	CAT CRT	16/12/2021	3.076,00	14/01/2022	3.445,00	29	1,00000		369,00
1210097674		16/12/2021	854,00	14/01/2022	1.018,00	29	1,00000		164,00

DATA PREVISTA DA PRÓXIMA LEITURA: 12/02/2022

DURAÇÃO E FREQUÊNCIA DAS INTERRUPTÕES

DESCRIÇÃO	CONJUNTO	VALOR APURADO	LIMITE MENSAL	LIMITE TRIML	LIMITE ANUAL
DIC-Nº de horas sem Energia	CASA NOVA	nov/2021			
FIC-Nº de vezes sem Energia		22,6272	5,67	11,34	22,69
DMIC-Duração máxima de interrupção contínua		1,0000	3,30	6,60	13,20
		22,6272	3,29	0,00	0,00
DICRI-Duração de Interrupção em dia crítico		Limite DICRI: 12,22			
EUSD-Valor do Encargo de uso do sistema de distribuição = R\$ 145,60					
Todo Consumidor pode solicitar a apuração dos indicadores DIC, FIC, DMIC e DICRI a qualquer tempo.					

INFORMAÇÕES IMPORTANTES

Na data da leitura a bandeira em vigor é a Escassez Hídrica de R\$ 142/MWh, conforme Res. CREG 03/2021. O cliente é compensado quando há violação na continuidade individual ou do nível de tensão de fornecimento. Isenção do ICMS conforme Art.22, III do RICMS-Ba. Pagto. em atraso gera multa 2%(Res414/ANEEL), Juros 1%a.m(Lei 10.438/02) e atualização monetária no próx. mês O Cliente é compensado quando há descumprimento do prazo definido para os padrões de atendimento comercial. Esta Nota Fiscal faz parte do Doc. Pgto. nº 610047275782 da Conta Contrato Coletiva nº 6310000017. Regras para cobrança da contribuição para o custeio do serviço de iluminação pública (COSIP) estão à disposição no site www.neoenergiaoelba.com.br/Poder Público/Contribuição de Iluminação Pública. Informações Suplementares disponíveis no site www.neoenergiaoelba.com.br, Agência Virtual ou Lojas de Atendimento. A Iluminação Pública é de responsabilidade da Prefeitura.

NÍVEIS DE TENSÃO

TENSÃO NOMINAL (V)	LIMITE DE VARIAÇÃO(V)	
	MÍNIMO	MÁXIMO
220 380	202 350	231 399

AUTENTICAÇÃO MECÂNICA

DESTAQUE AQUI

CONTA CONTRATO 7062087050	MÊS/ANO 01/2022	TOTAL A PAGAR(R\$) 268,18	VENCIMENTO 02/03/2022
------------------------------	--------------------	------------------------------	--------------------------

838000000025 681800300070 062087050102 115160240632



TALÃO DE PAGAMENTO

Evite dobrar, perfurar ou rasurar.
Este canhoto será usado
em leitora ótica.

AUTENTICAÇÃO MECÂNICA

DESTAQUE AQUI							
CONTA CONTRATO 7062485986	MÊS/ANO 01/2022	TOTAL A PAGAR(R\$) 106,88	VENCIMENTO 02/03/2022	TALÃO DE PAGAMENTO			Evite dobrar, perfurar ou rasurar. Este canhoto será usado em leitora ótica.
838200000010 068800300075 062485986108 115160240730				AUTENTICAÇÃO MECÂNICA			

COMPANHIA DE ELETRICIDADE
DO ESTADO DA BAHIA
AV. EDGARD SANTOS, 300,
CABULA VI, SALVADOR, BAHIA
CEP 41181-900
CNPJ 15.139.629/0001-94
INSCRIÇÃO ESTADUAL 00478696NO



NEOENERGIA
COELBA

Tarifa Social de Energia Elétrica - Lei 10.438, de 26/04/02
TELEATENDIMENTO: 116 ou 0800 276 0116
(Ligação gratuita de telefones fixos e móveis)
Atendimento ao deficiente auditivo ou de fala: 0800 701 0155
Ouvidoria: 0800 071 7676 | SMS Falta de energia: 28116
Agência Nacional de Energia Elétrica - ANEEL 167
(Ligação gratuita de telefones fixos e móveis)
neoenergiacoelba.com.br

DADOS DO CLIENTE

MINISTERIO PUBLICO DA BAHIA

CNPJ: 04.142.491/0001-66

DATA DE VENCIMENTO
02/03/2022

TOTAL A PAGAR (R\$)
238,28

DATA DA EMISSÃO DA NOTA FISCAL
27/01/2022

DATA DA APRESENTAÇÃO
05/02/2022

NÚMERO DA NOTA FISCAL
584638781

CONTA CONTRATO
7062577945

Nº DO CLIENTE
1001729979

Nº DA INSTALAÇÃO
1069856

CLASSIFICAÇÃO

B3 PODER PUBLICO - ESTADUAL OU DISTRITAL
Conv. Monômia - Trifásico

RESERVADO AO FISCO

0D71.606F.52C6.12F9.3D14.0F20.0ADE.CD06

DESCRIÇÃO DA NOTA FISCAL

	QUANTIDADE	PREÇO(R\$)	VALOR(R\$)
Consumo Ativo(kWh)-TUSD	274,0000000	0,42344861	116,02
Consumo Ativo(kWh)-TE	274,0000000	0,24144985	66,15
Acréscimo Bandeira AMARELA			41,74
Contrib. Ilum. Pública Municipal			14,37

Tarifas Aplicadas	
Consumo Ativo(kWh)-TUSD	0,39458000
Consumo Ativo(kWh)-TE	0,22499000

HISTÓRICO DO CONSUMO

	kWh
JAN 22	274
DEZ 21	488
NOV 21	468
OUT 21	355
SET 21	359
AGO 21	
JUL 21	
JUN 21	
MAI 21	
ABR 21	
MAR 21	
FEV 21	
JAN 21	

COMPOSIÇÃO DO CONSUMO

Geração de Energia	R\$ 91,75	40,98%
Transmissão	R\$ 14,33	6,40%
Distribuição (Coelba)	R\$ 70,64	31,55%
Perdas de Energia	R\$ 13,96	6,23%
Encargos Setoriais	R\$ 17,94	8,01%
Tributos	R\$ 15,29	6,83%
Total	R\$ 223,91	100%

TOTAL DA FATURA **238,28**

INFORMAÇÕES DE TRIBUTOS

ICMS		PIS		COFINS	
BASE DE CALCULO	%	BASE DE CALCULO	%	BASE DE CALCULO	%
		223,91	1,22	223,91	5,61

DEMONSTRATIVO DE CONSUMO DESTA NOTA FISCAL

NÚMERO DO MEDIDOR	TIPO DA FUNÇÃO	ANTERIOR		ATUAL		Nº DIAS	CONSTANTE	AJUSTE	CONSUMO (kWh)
		DATA	LEITURA	DATA	LEITURA				
1200022110	CAT	13/12/2021	1.738,00	11/01/2022	2.012,00	29	1,00000		274,00

DATA PREVISTA DA PRÓXIMA LEITURA: 09/02/2022

DURAÇÃO E FREQUÊNCIA DAS INTERRUPTÕES

DESCRIÇÃO	CONJUNTO	VALOR APURADO	LIMITE MENSAL	LIMITE TRIM.	LIMITE ANUAL
DIC-Nº de horas sem Energia	CATU	nov/2021			
		0,0000	5,31	10,62	21,25
FIC-Nº de vezes sem Energia					
		0,0000	3,30	6,60	13,20
DMIC-Duração máxima de interrupção contínua		0,0000	3,03	0,00	0,00
DICRI-Duração de Interrupção em dia crítico		Limite DICRI: 12,22			
EUSD-Valor do Encargo de uso do sistema de distribuição = R\$ 108,11					
Todo Consumidor pode solicitar a apuração dos indicadores DIC, FIC, DMIC e DICRI a qualquer tempo.					

INFORMAÇÕES IMPORTANTES

Na data da leitura a bandeira em vigor é a Escassez Hídrica de R\$ 142/MWh, conforme Res. CREG 03/2021. O cliente é compensado quando há violação na continuidade individual ou do nível de tensão de fornecimento. Isenção do ICMS conforme Art.22, III do RICMS-Ba. Pagto. em atraso gera multa 2%(Res414/ANEEL), Juros 1%a.m(Lei 10.438/02) e atualização monetária no próx. mês. O Cliente é compensado quando há descumprimento do prazo definido para os padrões de atendimento comercial. Esta Nota Fiscal faz parte do Doc. Pgto. nº 610047275782 da Conta Contrato Coletiva nº 6310000017. Regras para cobrança da contribuição para o custeio do serviço de iluminação pública (COSIP) estão à disposição no site www.neoenergiacoelba.com.br/Poder Público/Contribuição de Iluminação Pública. Informações Suplementares disponíveis no site www.neoenergiacoelba.com.br, Agência Virtual ou Lojas de Atendimento. A Iluminação Pública é de responsabilidade da Prefeitura.

NÍVEIS DE TENSÃO

TENSÃO NOMINAL (V)	LIMITE DE VARIAÇÃO(V)	
	MÍNIMO	MÁXIMO
127 220	117 202	133 231

AUTENTICAÇÃO MECÂNICA

DESTAQUE AQUI

CONTA CONTRATO 7062577945	MÊS/ANO 01/2022	TOTAL A PAGAR(R\$) 238,28	VENCIMENTO 02/03/2022
-------------------------------------	---------------------------	-------------------------------------	---------------------------------

838000000025 382800300070 062577945106 115160240837



TALÃO DE PAGAMENTO

Evite dobrar, perfurar ou rasurar.
Este canhoto será usado
em leitora ótica.

AUTENTICAÇÃO MECÂNICA

DESTAQUE AQUI							
CONTA CONTRATO 7064200520	MÊS/ANO 01/2022	TOTAL A PAGAR(R\$) 91,59	VENCIMENTO 02/03/2022	TALÃO DE PAGAMENTO			
				Evite dobrar, perfurar ou rasurar. Este canhoto será usado em leitora ótica.			
838300000004 915900300073 064200520101 115160240934							
							
AUTENTICAÇÃO MECÂNICA							

COMPANHIA DE ELETRICIDADE
DO ESTADO DA BAHIA
AV. EDGARD SANTOS, 300,
CABULA VI, SALVADOR, BAHIA
CEP 41181-900
CNPJ 15.139.629/0001-94
INSCRIÇÃO ESTADUAL 00478696NO



NEOENERGIA
COELBA

Tarifa Social de Energia Elétrica - Lei 10.438, de 26/04/02
TELEATENDIMENTO: 116 ou 0800 276 0116
(Ligação gratuita de telefones fixos e móveis)
Atendimento ao deficiente auditivo ou de fala: 0800 701 0155
Ouvidoria: 0800 071 7676 | SMS Falta de energia: 28116
Agência Nacional de Energia Elétrica - ANEEL 167
(Ligação gratuita de telefones fixos e móveis)
neoenergiacoelba.com.br

DADOS DO CLIENTE

MINISTERIO PUBLICO DA BAHIA

CNPJ: 04.142.491/0001-66

DATA DE VENCIMENTO
02/03/2022

TOTAL A PAGAR (R\$)
193,69

DATA DA EMISSÃO DA NOTA FISCAL
27/01/2022

DATA DA APRESENTAÇÃO
05/02/2022

NÚMERO DA NOTA FISCAL
584638783

CONTA CONTRATO
7065329934

Nº DO CLIENTE
1001729979

Nº DA INSTALAÇÃO
3446077

CLASSIFICAÇÃO

B3 PODER PUBLICO - ESTADUAL OU DISTRITAL
Conv. Monômia - Trifásico

RESERVADO AO FISCO

1113.185F.3899.CDD8.B242.6409.F431.0757

DESCRIÇÃO DA NOTA FISCAL

	QUANTIDADE	PREÇO(R\$)	VALOR(R\$)
Consumo Ativo(kWh)-TUSD	237,0000000	0,42348295	100,36
Consumo Ativo(kWh)-TE	237,0000000	0,24144569	57,22
Acréscimo Bandeira AMARELA			36,11

Tarifas Aplicadas	
Consumo Ativo(kWh)-TUSD	0,39458000
Consumo Ativo(kWh)-TE	0,22499000

HISTÓRICO DO CONSUMO

	kWh
JAN 22	237
DEZ 21	
NOV 21	
OUT 21	
SET 21	
AGO 21	
JUL 21	
JUN 21	
MAI 21	
ABR 21	
MAR 21	
FEV 21	
JAN 21	

COMPOSIÇÃO DO CONSUMO

Geração de Energia	R\$ 79,37	40,98%
Transmissão	R\$ 12,40	6,40%
Distribuição (Coelba)	R\$ 61,11	31,55%
Perdas de Energia	R\$ 12,07	6,23%
Encargos Setoriais	R\$ 15,52	8,01%
Tributos	R\$ 13,22	6,83%
Total	R\$ 193,69	100%

TOTAL DA FATURA 193,69

INFORMAÇÕES DE TRIBUTOS

ICMS		PIS		COFINS	
BASE DE CALCULO	%	BASE DE CALCULO	%	BASE DE CALCULO	%
		193,69	1,22	193,69	5,61

DEMONSTRATIVO DE CONSUMO DESTA NOTA FISCAL

NÚMERO DO MEDIDOR	TIPO DA FUNÇÃO	ANTERIOR		ATUAL		Nº DIAS	CONSTANTE	AJUSTE	CONSUMO (kWh)
		DATA	LEITURA	DATA	LEITURA				
1122421860	CAT	17/12/2021	35.209,00	06/01/2022	35.446,00	21	1,00000		237,00

DATA PREVISTA DA PRÓXIMA LEITURA: 05/02/2022

DURAÇÃO E FREQUÊNCIA DAS INTERRUPTÕES

DESCRIÇÃO	CONJUNTO	VALOR APURADO	LIMITE MENSAL	LIMITE TRIM.	LIMITE ANUAL
DIC-Nº de horas sem Energia		nov/2021 0,0000	0,00	0,00	0,00
FIC-Nº de vezes sem Energia		0,0000	0,00	0,00	0,00
DMIC-Duração máxima de interrupção contínua		0,0000	0,00	0,00	0,00
DICRI-Duração de Interrupção em dia crítico		Limite DICRI: 0,00			
EUSD-Valor do Encargo de uso do sistema de distribuição = R\$ 93,51					
Todo Consumidor pode solicitar a apuração dos indicadores DIC, FIC, DMIC e DICRI a qualquer tempo.					

INFORMAÇÕES IMPORTANTES

Na data da leitura a bandeira em vigor é a Escassez Hídrica de R\$ 142/MWh, conforme Res. CREG 03/2021. O cliente é compensado quando há violação na continuidade individual ou do nível de tensão de fornecimento. Isenção do ICMS conforme Art.22, III do RICMS-Ba. Pagto. em atraso gera multa 2%(Res414/ANEEL), Juros 1%a.m(Lei 10.438/02) e atualização monetária no próx. mês. O Cliente é compensado quando há descumprimento do prazo definido para os padrões de atendimento comercial. Esta Nota Fiscal faz parte do Doc. Pgto. nº 610047275782 da Conta Contrato Coletiva nº 6310000017. Regras para cobrança da contribuição para o custeio do serviço de iluminação pública (COSIP) estão à disposição no site www.neoenergiacoelba.com.br/Poder Público/Contribuição de Iluminação Pública. Informações Suplementares disponíveis no site www.neoenergiacoelba.com.br, Agência Virtual ou Lojas de Atendimento. A Iluminação Pública é de responsabilidade da Prefeitura.

NÍVEIS DE TENSÃO

TENSÃO NOMINAL (V)	LIMITE DE VARIAÇÃO(V)	
	MÍNIMO	MÁXIMO
220 380	202 350	231 399

AUTENTICAÇÃO MECÂNICA

DESTAQUE AQUI

CONTA CONTRATO 7065329934	MÊS/ANO 01/2022	TOTAL A PAGAR(R\$) 193,69	VENCIMENTO 02/03/2022
------------------------------	--------------------	------------------------------	--------------------------

838200000010 936900300076 065329934109 115160241035



TALÃO DE PAGAMENTO

Evite dobrar, perfurar ou rasurar.
Este canhoto será usado
em leitora ótica.

AUTENTICAÇÃO MECÂNICA