

Comunicação Interna nº 14 / CEAF - CA - PROCESSO SELETIVO - COORDENAÇÃO ADMINISTRATIVA - UNIDADE DE PROCESSOS SELETIVOS

Em 22 de julho de 2023.

De: Unidade de Processos Seletivos - Coordenação Administrativa do CEAF

Para: Diretoria de Contratos, Convênios e Licitações

Assunto: Termo de Convênio de Estágio - Centro Universitário de Ciências e Empreendedorismo - UNIFACEMP

Senhor Coordenador,

Cumprimentando-o cordialmente, encaminho o referido processo para análise e processamento de convênio de estágio com o Centro Universitário de Ciências e Empreendedorismo - UNIFACEMP, para o cursos ofertados conforme tabela abaixo.

CURSO	MODALIDADE	AUTORIZAÇÕES	RECONHECIMENTO
PÓS-GRADUAÇÃO (lato Sensu)	EAD e Presencial - Santo Antônio de Jesus
ADMINISTRAÇÃO (Bacharelado)	EAD e Presencial - Santo Antônio de Jesus	0732929	0732928
ANÁLISE E DESENVOLVIMENTO DE SISTEMAS (Tecnológico)	EAD e Presencial - Santo Antônio de Jesus		Presencial - 0732928; EAD - Vinculado ao Ciclo Avaliativo
ARQUITETURA E URBANISMO (Bacharelado)	Presencial / Santo Antônio de Jesus		Vinculado ao Ciclo Avaliativo
CIÊNCIAS CONTÁBEIS (Bacharelado)	EAD e Presencial - Santo Antônio de Jesus		Presencial- 0732928; EAD - Processo E-MEC nº 202109291(0710469)
DIREITO (Bacharelado)	Presencial / Santo Antônio de Jesus		0732928
ENGENHARIA CIVIL (Bacharelado)	EAD e Presencial - Santo Antônio de Jesus		EAD - Vinculado ao Ciclo Avaliativo; Presencial renovação Processo E-MEC nº 202208274 (0710469)
GESTÃO DE RECURSOS HUMANOS (Tecnológico)	EAD e Presencial - Santo Antônio de Jesus		Presencial 0732928; EAD - Processo E-MEC nº 201935064 (0710469)
LOGÍSTICA (Tecnológico)	EAD		EAD - Vinculado ao Ciclo Avaliativo
PEDAGOGIA (Licenciatura)	EAD e Presencial - Santo Antônio de Jesus		Presencial - 0732928 EAD - Vinculado ao Ciclo Avaliativo
PSICOLOGIA (Bacharelado)	Presencial / Santo Antônio de Jesus		Processo E-MEC nº 202120062 (0710469)
SERVIÇO SOCIAL (Bacharelado)	EAD e Presencial - Santo Antônio de Jesus		Presencial - 0732928 EAD - Vinculado ao Ciclo Avaliativo

Atenciosamente,



Documento assinado eletronicamente por **Ana Carla Senna Lessa de Almeida** em 22/07/2023, às 11:25, conforme Ato Normativo nº 047, de 15 de Dezembro de 2020 - Ministério Público do Estado da Bahia.



A autenticidade do documento pode ser conferida no site https://sei.sistemas.mpba.mp.br/sei/controlador_externo.php?acao=documento_conferir&id_orgao_acesso_externo=0 informando o código verificador **0732923** e o código CRC **94EE9886**.

CONVÊNIO DE CONCESSÃO DE ESTÁGIO QUE ENTRE SI CELEBRAM O MINISTÉRIO PÚBLICO DO ESTADO DA BAHIA E O CENTRO UNIVERSITÁRIO DE CIÊNCIAS E EMPREENDEDORISMO - UNIFACEMP.

O **MINISTÉRIO PÚBLICO DO ESTADO DA BAHIA**, inscrito no CNPJ nº 04.142.491/0001-66, com sede nesta Capital, na 5ª Avenida, nº 750 - CAB, doravante denominado **MINISTÉRIO PÚBLICO**, neste ato representado pelo Coordenador do Centro de Estudos e Aperfeiçoamento Funcional do Ministério Público do Estado da Bahia, **Tiago de Almeida Quadros**, nos termos do Ato de Delegação nº 036/2022, e o **Centro Universitário de Ciências e Empreendedorismo - UNIFACEMP**, código MEC 2067, com sede na Praça Doutor Renato Machado, 10C – Centro, CEP: 44.430-104, em Santo Antônio de Jesus/BA, mantida pelo **CENTRO DE ESTUDOS SUPERIORES DE SANTO ANTONIO DE JESUS LTDA**, código MEC 1359, inscrita no CNPJ nº 04.696.652/0001-63, neste ato representada pela Sócia **Mariana Martini Correia**, da doravante denominada **INSTITUIÇÃO DE ENSINO**, resolvem, em consonância com o disposto na Lei Federal nº 11.788/2008 e com outras legislações a este aplicáveis, e, ainda, observando-se o disposto no procedimento administrativo SEI nº 19.09.48132.0016073/2023-49, celebrar o presente **CONVÊNIO DE CONCESSÃO DE ESTÁGIO**, que se regerá pelas seguintes cláusulas e condições:

CLÁUSULA PRIMEIRA – OBJETO

1.1. O presente convênio tem por finalidade possibilitar a participação de alunos regularmente matriculados e com efetiva frequência nos cursos ofertados pelo **Centro Universitário de Ciências e Empreendedorismo - UNIFACEMP**, conforme **ANEXO I**, no processo seletivo para o “Programa de Estágio” do **MINISTÉRIO PÚBLICO**.

1.2. A realização de estágio não acarretará qualquer vínculo de natureza trabalhista/empregatícia com o **MINISTÉRIO PÚBLICO**.

CLÁUSULA SEGUNDA – TERMO DE COMPROMISSO DE ESTÁGIO

2.1. A realização do estágio dependerá de prévia formalização, em cada caso, do termo de compromisso, celebrado entre o **MINISTÉRIO PÚBLICO**, o aluno estagiário e a Instituição de Ensino.

2.2. Os termos de compromisso de estágio integrarão este convênio independentemente de transcrição.

CLÁUSULA TERCEIRA – SUPORTE FINANCEIRO

3.1. As partes arcarão com suas despesas de acordo com sua previsão orçamentária.

3.2. O **MINISTÉRIO PÚBLICO** concederá uma bolsa de complementação educacional ao estagiário, em valor mensal a ser fixado por ato do Procurador-Geral de Justiça do Estado da Bahia, bem como outros direitos e vantagens previstos em normas específicas.

CLÁUSULA QUARTA – DA DURAÇÃO E DA CARGA HORÁRIA DO ESTÁGIO

4.1. A duração do estágio de estudantes de nível superior não poderá exceder a 02 (dois) anos, ressalvado quando o estagiário for pessoa com deficiência.

4.2. A jornada do estagiário de nível superior **de graduação** será de 20 (vinte) horas semanais, em horário estabelecido pelo **MINISTÉRIO PÚBLICO**, sem prejuízo das atividades discentes do educando.

4.3. A jornada do estagiário de nível superior com **pós-graduação** será de 30 (trinta) horas semanais, em horário estabelecido pelo **MINISTÉRIO PÚBLICO**, sem prejuízo das atividades discentes do educando.”

CLÁUSULA QUINTA – DO ESTÁGIO

5.1. O estágio só poderá ser realizado se obedecidas as normas regimentais do **Centro Universitário de Ciências e Empreendedorismo - UNIFACEMP** com relação à situação do aluno no curso, e de acordo com o seu regulamento de estágio.

5.2. Qualquer estudante regularmente matriculado nos cursos de nível superior, **indicados no ANEXO I**, oferecidos pelo **Centro Universitário de Ciências e Empreendedorismo - UNIFACEMP**, poderá candidatar-se ao “Programa de Estágio” do **MINISTÉRIO PÚBLICO**, desde que haja disponibilidade de vagas;

5.3. Consiste em requisito para candidatar-se à seleção promovida pelo “Programa de Estágio” do **MINISTÉRIO PÚBLICO** a prévia matrícula dos estudantes de nível superior, no mínimo e de acordo com as pertinentes grades curriculares, no semestre correspondente à metade dos respectivos cursos.

CLÁUSULA SEXTA – OBRIGAÇÕES

6.1. O **MINISTÉRIO PÚBLICO** e o **Centro Universitário de Ciências e Empreendedorismo - UNIFACEMP** praticarão todos os atos necessários à efetiva execução dos estágios, ficando acordadas as seguintes obrigações:

6.1.1. DO CENTRO UNIVERSITÁRIO DE CIÊNCIAS E EMPREENDEDORISMO - UNIFACEMP

- a)** zelar pela observância do termo de compromisso, reorientando o estagiário para outro local em caso de descumprimento de suas normas;
- b)** prestar informações sobre o desempenho acadêmico do aluno estagiário quando solicitadas pela instituição concedente, bem como sobre quaisquer fatos supervenientes relacionados à vida acadêmica do aluno estagiário;
- c)** informar à organização concedente sobre quais profissionais do seu quadro funcional serão responsáveis pela coordenação, orientação, acompanhamento e avaliação do aluno estagiário;
- d)** efetuar os devidos registros do estágio e a expedição dos documentos necessários;
- e)** comunicar à parte concedente do estágio, no início do período letivo, as datas previstas para a realização das avaliações acadêmicas.

6.1.2. DO MINISTÉRIO PÚBLICO

- a)** proporcionar condições físicas e materiais necessárias ao aproveitamento do aluno nas atividades do estágio;
- b)** designar profissional de seu quadro funcional, com formação ou experiência na área de conhecimento desenvolvida no curso do estagiário, para orientar e supervisionar até 10 (dez) estagiários simultaneamente;
- c)** emitir documentos comprobatórios de realização e conclusão do estágio, indicando, resumidamente, as atividades desenvolvidas, o período de estágio e o resultado da avaliação sobre o desempenho do aluno estagiário;
- d)** a emissão dos documentos mencionados na alínea “c” deverá ocorrer, também, por ocasião do desligamento do aluno estagiário;
- e)** contratar em favor do estagiário seguro contra acidentes pessoais.

6.1.3. DO ALUNO-ESTAGIÁRIO

- a)** cumprir fielmente o plano de atividades de estágio, primando pela eficiência, exatidão e responsabilidade em sua execução;

- b) atuar com zelo e dedicação na execução de suas atribuições, de forma a evidenciar desempenho satisfatório nas avaliações periódicas a serem realizadas pelo supervisor da organização concedente que acompanha o estágio;
- c) manter postura ética e profissional com relação à organização concedente, respeitando suas normas internas, decisões administrativas e político-institucionais;
- d) respeitar, acatar e preservar as normas internas do **MINISTÉRIO PÚBLICO**, mantendo rígido sigilo sobre as informações de caráter privativo nele obtidas, abstendo-se de qualquer atitude que possa prejudicar o bom nome, a imagem ou a confiança interna e pública da Instituição;
- e) manter relacionamento interpessoal e profissional de alto nível, tanto internamente, quanto com o público em geral, respeitando os valores da organização concedente e os princípios éticos da profissão;
- f) Assinar compromisso do não exercício da advocacia, na hipótese de estagiários de pós-graduação em Direito.

CLÁUSULA SÉTIMA – SEGURO

O **MINISTÉRIO PÚBLICO** providenciará seguro de acidentes pessoais em favor do aluno estagiário, no período de duração do estágio.

CLÁUSULA OITAVA – DO DESLIGAMENTO DO ESTÁGIO

8.1. O desligamento do estagiário ocorrerá nas seguintes hipóteses:

- a) automaticamente, no vencimento do termo de compromisso de estágio, salvo na hipótese de sua renovação;
- b) por ausência não justificada de 8 (oito) dias consecutivos ou 15 (quinze) dias intercalados, no período de 1 (um) mês;
- c) conclusão do curso na instituição de ensino, formalizada pelo depósito do trabalho de conclusão do curso, para estudantes de nível superior com pós-graduação; pela colação de grau, para estudantes de nível superior; ou pela data da formatura, para estudantes de nível médio;
- d) trancamento de matrícula, desistência ou qualquer outro motivo de interrupção do curso;
- e) a pedido do estagiário, mediante comunicação prévia ao órgão ao qual estiver vinculado e ao CEAf;
- f) desempenho insatisfatório;
- g) descumprimento do que se convencionou no termo de compromisso de estágio;
- h) reprovação acima de 50% dos créditos em que se encontrava matriculado no semestre anterior, ou sua reprovação no último período escolar cursado, no caso de estudante de nível superior;
- i) conduta pessoal reprovável;
- j) na hipótese de troca e ou transferência de instituição de ensino ou curso;
- k) por interesse e conveniência do Ministério Público;

8.2. Entende-se por interrupção das disciplinas do curso a que se refere a alínea “d” supra, qualquer ato ou fato de iniciativa do estudante, do **Centro Universitário de Ciências e Empreendedorismo - UNIFACEMP**, ou mesmo decorrente de *factum principis*, que implique em solução de continuidade do curso.

CLÁUSULA NONA – DA LEI GERAL DE PROTEÇÃO DE DADOS

9.1 Para os fins dispostos na Lei nº 13.709/18 – Lei Geral de Proteção de Dados Pessoais (LGPD) e na Lei nº 12.965/14 – Marco Civil da Internet, os partícipes, em comum acordo, se comprometem a manter política de conformidade junto ao seu quadro de servidores/empregados, notadamente em relação àqueles que terão acesso a dados pessoais gerais e dados pessoais sensíveis de terceiros que são ou que venham a ser custodiados, em razão do desempenho das atribuições a serem executadas por força do presente Acordo de Cooperação, sob pena de responsabilização administrativa, civil e criminal.

9.2 Os partícipes se obrigam a manter a confidencialidade sobre os dados e informações sigilosas (assim consideradas as protegidas por sigilo legal e cuja restrição de acesso esteja prevista nos termos da Lei nº 12.527/11 e da Lei nº 13.709/18 – LGPD), eventualmente compartilhadas na vigência do Acordo de Cooperação, vedada sua comunicação a terceiros, seja direta ou indiretamente, sob pena de responsabilização por violação de sigilo legal, conforme normas aplicáveis.

9.3 É vedado o uso das informações, dados e/ou base de dados a que se tenha acesso em função do presente instrumento para fins distintos ao cumprimento de seu objeto, salvo o compartilhamento com outros órgãos de controle de informações e de dados gerados por meio de processos preditivos, respeitado o disposto na Lei nº 13.709/18 – Lei Geral de Proteção de Dados Pessoais – LGPD.

Parágrafo único. O compartilhamento de que trata esta cláusula deverá ser estabelecido por instrumentos específicos em que sejam previstas as questões de caráter confidencial, exigindo-se igualmente dos partícipes os aspectos de confidencialidade descritos no presente Acordo.

9.4 Os dados pessoais obtidos a partir do acordo/termo de cooperação serão eliminados após o término de seu tratamento, no âmbito e nos limites técnicos das atividades, sendo permitida a conservação para as finalidades estabelecidas no art. 16 da Lei nº 13.709/18 (“Lei Geral de Proteção de Dados Pessoais – LGPD”).

9.5 Os Partícipes ficam obrigados a comunicar, em até 24 (vinte e quatro) horas do conhecimento, qualquer incidente de acessos não autorizados aos dados pessoais, situações acidentais ou ilícitas de destruição, perda, alteração, comunicação ou qualquer forma de tratamento inadequado ou ilícito, bem como adotar as providências dispostas no art. 48 da LGPD.

9.6 Os partícipes, nos termos do inciso III, art. 23, Lei nº 13.709/2018, comprometem-se a informar um ao outro o respectivo Encarregado de Dados (DPO), que atuará como canal de comunicação entre o controlador, os titulares dos dados e a Autoridade Nacional de Proteção de Dados (ANPD).

CLÁUSULA DÉCIMA – VIGÊNCIA

Este convênio terá um prazo de vigência de 05 (cinco) anos, contados a partir da data de sua publicação no Diário de Justiça Eletrônico, facultando-se a prorrogação do mesmo, conforme manifestação de interesse recíproco formalizada por meio de Termo Aditivo.

CLÁUSULA DÉCIMA PRIMEIRA – DENÚNCIA / RESCISÃO

Este convênio poderá ser, a qualquer tempo e por iniciativa de uma das partes convenientes, denunciado ou rescindido, em virtude do descumprimento de quaisquer de suas cláusulas e condições, tornando-se obrigatória, em ambos os casos, a prévia notificação, com antecedência mínima de 30 (trinta) dias.

CLÁUSULA DÉCIMA SEGUNDA – ADITAMENTO

O presente convênio poderá ser alterado, a qualquer tempo, mediante Termo Aditivo elaborado de comum acordo entre as partes convenientes.

CLÁUSULA DÉCIMA TERCEIRA– PUBLICAÇÃO

O **MINISTÉRIO PÚBLICO** será responsável pela publicação do extrato deste instrumento no Diário de Justiça Eletrônico.

CLÁUSULA DÉCIMA QUARTA – FORO

Fica eleito o foro da Comarca de Salvador, com a renúncia de qualquer outro foro, por mais privilegiado que seja, para dirimir quaisquer controvérsias e dúvidas que venham a surgir no cumprimento deste instrumento e dos termos aditivos dele decorrentes.

E, por estarem justas e acordadas as cláusulas e condições, firmam os signatários o presente termo, em 02 (duas) vias de igual teor e forma, na presença das testemunhas subscritas, para que produza seus efeitos legais.

Salvador/BA, 2023.

TIAGO DE ALMEIDA QUADROS
Coordenador do CEAF

MARIANA MARTINI CORREIA
Sócia

ANEXO I

PÓS-GRADUAÇÃO

CURSOS	MODALIDADE / LOCAL
Pós-graduação <i>lato sensu</i>	EAD / Presencial / Santo Antônio de Jesus

GRADUAÇÃO

CURSOS	MODALIDADE / LOCAL
ADMINISTRAÇÃO (Bacharelado)	EAD
	Presencial / Santo Antônio de Jesus
ANÁLISE E DESENVOLVIMENTO DE SISTEMAS (Tecnológico)	EAD
	Presencial / Santo Antônio de Jesus
ARQUITETURA E URBANISMO (Bacharelado)	Presencial / Santo Antônio de Jesus
CIÊNCIAS CONTÁBEIS (Bacharelado)	EAD
	Presencial / Santo Antônio de Jesus
DIREITO (Bacharelado)	Presencial / Santo Antônio de Jesus
ENGENHARIA CIVIL (Bacharelado)	EAD
	Presencial / Santo Antônio de Jesus
GESTÃO DE RECURSOS HUMANOS (Tecnológico)	EAD
	Presencial / Santo Antônio de Jesus
LOGÍSTICA (Tecnológico)	EAD
PEDAGOGIA (Licenciatura)	EAD
	Presencial / Santo Antônio de Jesus
PSICOLOGIA (Bacharelado)	Presencial / Santo Antônio de Jesus
SERVIÇO SOCIAL (Bacharelado)	EAD
	Presencial / Santo Antônio de Jesus

Ofício nº 21/2023

Santo Antônio de Jesus/BA, 26 de junho de 2023.

Ao Exmo. Sr.
Tiago de Almeida Quadros
Coordenador do CEAF

Prezado,

Com os cordiais cumprimentos, vimos através deste, manifestar interesse em renovar o Convênio de Concessão de Estágio entre o Ministério Público do Estado da Bahia e o Centro Universitário de Ciências e Empreendedorismo – UNIFACEMP, CNPJ: 04.696.652.0001-63, localizado na Rua Dr. Renato Machado, nº 10 – Centro – Santo Antônio de Jesus/BA, CEP: 44430-104.

Agradecemos pela parceria e nos colocamos a disposição ao que for necessário.

Respeitosamente,



Mariana Martini Correia
Pró-Reitora Acadêmica
UNIFACEMP



REPÚBLICA FEDERATIVA DO BRASIL

CADASTRO NACIONAL DA PESSOA JURÍDICA

NÚMERO DE INSCRIÇÃO 04.696.652/0001-63 MATRIZ	COMPROVANTE DE INSCRIÇÃO E DE SITUAÇÃO CADASTRAL	DATA DE ABERTURA 27/09/2001
--	---	---------------------------------------

NOME EMPRESARIAL CENTRO DE ESTUDOS SUPERIORES DE SANTO ANTONIO DE JESUS LTDA
--

TÍTULO DO ESTABELECIMENTO (NOME DE FANTASIA) UNIFACEMP	PORTE EPP
--	---------------------

CÓDIGO E DESCRIÇÃO DA ATIVIDADE ECONÔMICA PRINCIPAL 85.31-7-00 - Educação superior - graduação
--

CÓDIGO E DESCRIÇÃO DAS ATIVIDADES ECONÔMICAS SECUNDÁRIAS 64.62-0-00 - Holdings de instituições não-financeiras 85.32-5-00 - Educação superior - graduação e pós-graduação 85.33-3-00 - Educação superior - pós-graduação e extensão

CÓDIGO E DESCRIÇÃO DA NATUREZA JURÍDICA 206-2 - Sociedade Empresária Limitada

LOGRADOURO R DOUTOR RENATO MACHADO	NÚMERO 10	COMPLEMENTO *****
--	---------------------	-----------------------------

CEP 44.430-104	BAIRRO/DISTRITO CENTRO	MUNICÍPIO SANTO ANTONIO DE JESUS	UF BA
--------------------------	----------------------------------	--	-----------------

ENDEREÇO ELETRÔNICO FINANCEIRO@FACEMP.EDU.BR	TELEFONE (71) 3901-2762
--	-----------------------------------

ENTE FEDERATIVO RESPONSÁVEL (EFR) *****

SITUAÇÃO CADASTRAL ATIVA	DATA DA SITUAÇÃO CADASTRAL 12/10/2002
------------------------------------	---

MOTIVO DE SITUAÇÃO CADASTRAL

SITUAÇÃO ESPECIAL *****	DATA DA SITUAÇÃO ESPECIAL *****
-----------------------------------	---

Aprovado pela Instrução Normativa RFB nº 1.863, de 27 de dezembro de 2018.

Emitido no dia **16/05/2023** às **10:17:57** (data e hora de Brasília).

Página: **1/1**

ATO CONSTITUTIVO



Antonio Carlos Lé Martini, brasileiro,

CAPÍTULO I – DENOMINAÇÃO, SEDE, FORO, OBJETIVO, DURAÇÃO E SÓCIOS.

Artigo 1º: A sociedade denominar-se-á de Centro de Estudos Superiores de Santo Antônio de Jesus S/C, sociedade civil constituída na forma de sociedade por cotas de responsabilidade limitada.

Artigo 2º: A sociedade terá sede e foro na Cidade de Santo Antônio de Jesus, Estado da Bahia, à Travessa 15 de Novembro nº 89-A, podendo, abrir ou extinguir filiais, agências escritórios como também integrar outra sociedade como sócia cotista ou acionista, bem como contratar representações no país ou no exterior, por deliberação dos diretores.

Artigo 3º: O Centro de Estudos Superiores de Santo Antônio de Jesus S/C, visando aperfeiçoar e difundir a educação e a cultura tem por objetivo estabelecer, criar, organizar e manter estabelecimentos de ensino, isolados, independentes, ou em sistema de federação de escolas, ou, sob forma de institutos, faculdades, centros universitários ou universidades; promover iniciativas de caráter social, cultural e científico de apoio à comunidade nas áreas de saúde, dos serviços jurídicos, médicos e sociais, de recreação e esportes.

Artigo 4º: O prazo de duração da sociedade é por tempo indeterminado.

Artigo 5º: A sociedade será constituída por sócios classificados nas seguintes categorias: I - Fundadores, os que assinaram a ata de fundação e contribuíram para a formação do Patrimônio Inicial da Sociedade; II - Efetivos, os que forem admitidos posteriormente, mediante aprovação em Assembléia Geral dos sócios, por maioria de votos consubstanciados no número de cotas dos sócios votantes.

§ único - Aos sócios em dia com suas obrigações sociais é reconhecido o direito de voto em todas as Assembléias Gerais da Sociedade, na proporção de suas cotas e também o de serem votados para integrar a sua Diretoria, Conselho Fiscal e outros.

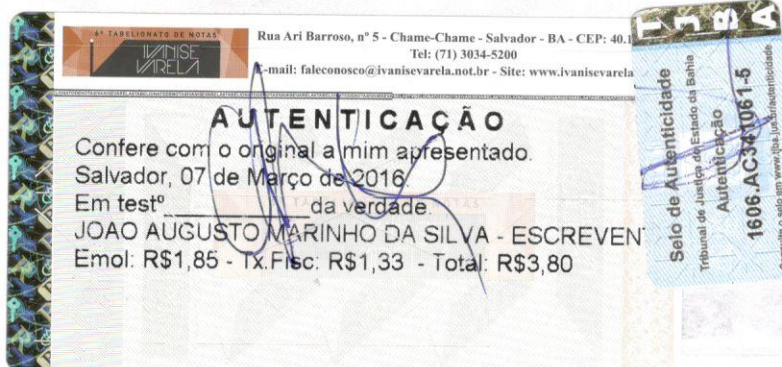



CAPÍTULO II - CAPITAL, SOCIAL

Artigo 6º: O capital social é de R\$ 80.000,00 (oitenta mil reais), dividido em 80.000 (oitenta mil) cotas de R\$ 1,00 (um real) a serem integralizadas, em espécie, pelos sócios fundadores na proporção das cotas subscritas. Dessa forma o capital social fica assim distribuído entre os sócios:

Sócio	Cotas	Valor
Antonio Carlos Lé Martini	50.000	R\$ 50.000,00
Lídia Helena Leal Martini	30.000	R\$ 30.000,00
Total	80.000	R\$ 80.000,00

§ 1º: A responsabilidade dos sócios é limitada à importância total do capital social.

§ 2º: Mediante aprovação da Assembléia por maioria simples, poderão participar da Diretoria pessoas pertencentes ou não ao quadro social de Sociedade.

§ 3º: A sociedade constituirá, por aprovação da maioria de votos, na forma prevista no Art. 5º, um Conselho Fiscal, formado por integrantes ou não da Sociedade, com mandato de 02 (dois) anos, podendo os conselheiros serem reconduzidos ao cargo, que poderá ser remunerado ou não, a critério e por deliberação da Assembléia dos Sócios que poderá, a qualquer época, no interesse da Sociedade, alterar a sua composição.

§ 4º: O capital social poderá ser aumentado, seja por número, seja por incorporação de reservas ou ainda por outro meio, desde que o aumento seja decidido pela reunião de quotistas, mediante propostas da Diretoria.

§ 5º: Na hipótese de alienação ou transferência de cotas por parte dos sócios, havendo mais de um sócio interessado na compra, o direito de preferência será exercido na proporção das quotas que possuem.

§ 6º: A exclusão, afastamento ou morte do sócio não implica na extinção da Sociedade, transferindo-se aos seus herdeiros ou sucessores, quando for o caso, apenas os direitos patrimoniais, na forma do art. 15, do Decreto nº 3.708/19.

CAPÍTULO III - DA ADMINISTRAÇÃO - DA DIRETORIA

Artigo 7º: A administração da sociedade será composta dos seguintes órgãos: I - Assembléia Geral constituída da totalidade dos sócios: II - Diretoria, órgão executivo, composta de quatro membros, sendo um diretor presidente, um diretor vice-presidente e dois diretores executivos, dos quais um se ocupará das atividades administrativas e outro das atividades Acadêmicas, por designação da Assembléia: III - Conselho Fiscal, como órgão consultor e exator, com funções de fiscalização econômico-financeiro, necessariamente, de pessoas de notória idoneidade.

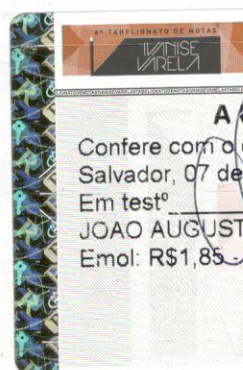

Rua Ari Barroso, nº 5 - Chame-Chame - Salvador - BA - CEP:
Tel: (71) 3034-5200
E-mail: faleconosco@ivanisevarela.not.br - Site: www.ivanisevarela.com.br

AUTENTICAÇÃO

Confere com o original a mim apresentado.
Salvador, 07 de Março de 2016.
Em testº _____ da Verdade.

JOAO AUGUSTO MARINHO DA SILVA - ESCRIVÃO
Emol: R\$1,85 - Tx. Fisc: R\$1,33 - Total: R\$3,80





Artigo 8º: Os diretores e sócios da entidade poderão exercer atividades remuneradas dentro da sociedade, bem como receber dividendos, tudo em estreita observação da legislação do imposto da renda e demais normas legais vigentes.

Artigo 9º: Os diretores serão eleitos pela Assembléia Geral, com mandato de dois anos, podendo ser reeleitos.

Artigo 10º: Compete à Diretoria: I - Gerir e administrar a sociedade; II - A representação da Sociedade na defesa dos interesses da Sociedade junto aos poderes públicos, através do Diretor sócio cotista, e, na inexistência deste, pelo diretor designado em assembléia geral, por maioria de votos, nos termos do art. 5º; III - Ter sob sua guarda e administração os bens patrimoniais da sociedade, pelos mesmos respondendo perante a Assembléia Geral; IV - Promover por meios de arrecadação da receita e autorizar a realização de despesas conforme orçamento previamente aprovado pela Assembléia Geral; V - Autorizar investimentos, contratar financiamentos e alienações, contrair empréstimos ou financiamentos, desde que prévia e expressamente autorizados pela Assembléia Geral.

§ Único: As despesas extra-orçamentárias, podem ser autorizadas pelo Diretor - Presidente e um dos Diretores Executivos, em conjunto, observados o interesse e objetivo da sociedade, devendo logo em seguida ser ratificada pela Assembléia Geral que, para tanto, será convocada, no prazo de quinze dias, após o gasto.

Artigo 11º: Compete ao Diretor Presidente: I - Coordenar e assegurar os programas e atividades da Diretoria, de forma a atingir aos objetivos sociais da instituição, tudo em estrita observância dos princípios estatutários; II - Coordenar e elaborar o planejamento estratégico plurianual, para aprovação da Assembléia Geral, bem como liderar o processo de execução e acompanhamento do mesmo; III - Representar ativa e passivamente a Sociedade, judicial ou extrajudicial, permitindo a nomeação de executivos e procuradores; IV - Assinar cheques, movimentar contas bancárias ou assinar quaisquer outros documentos econômico-financeiro, conjuntamente com um dos Diretores Executivos; V - Elaborar o relatório semestral das atividades da Diretoria, nele opinando sobre a situação econômico-financeira da Sociedade; VI - Convocar e presidir seções ordinárias e extraordinárias da Diretoria e da Assembléia Geral; VII - Admitir, movimentar empregados, bem como fixar-lhes sua remuneração.

Artigo 12º: Compete ao Diretor Vice-Presidente: I - secretariar as Assembléias Gerais e reuniões da Diretoria; II - Preparar o expediente da Sociedade mantendo sob sua guarda os livros respectivos; III - Assinar em conjunto no impedimento do Diretor Presidente, os documentos de ordem econômico-financeira da Sociedade; IV - Substituir o Diretor Presidente, nos seus eventuais impedimentos, coordenar as atividades inerentes aos assuntos fiscais em colaboração com o Diretor Executivo-Administrativo, gerir efetivamente e controlar os bens patrimoniais da instituição, coordenar o processo físico da expansão da instituição coordenar os projetos de interesse da instituição junto aos órgãos públicos, Federal, Estadual, Municipal, autarquias, fundações, de fomento-e etc.

Artigo 13º: Compete aos Diretores Executivos: I - Coordenar, consolidar e executar rigorosamente o orçamento anual das áreas respectivas, previamente aprovado pela

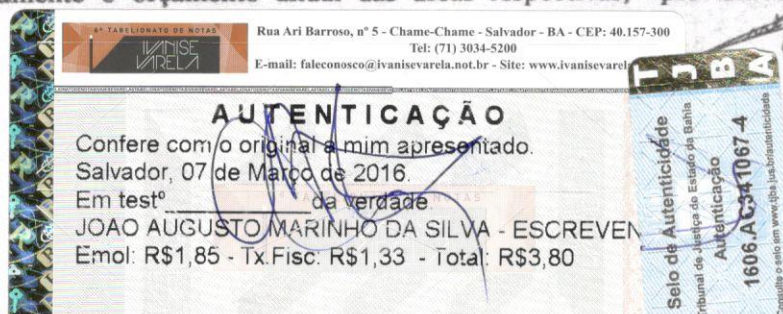



Assembléia Geral; II - Elaborar o planejamento econômico-financeiro das entidades coligadas e mantidas de forma consolidada; III - Receber e dar quitação das importâncias devidas à Sociedade; IV - Acompanhar o processo de escrituração contábil, bem como assinar um dos dois com o Diretor Presidente, os balanços anuais; V - Analisar os projetos técnicos para as eventuais entidades mantidas; VI - Orientar as políticas e diretrizes técnicas da sociedade; VII - Substituir o Diretor Presidente em seus impedimentos e na eventual ausência do Diretor Vice - Presidente; VIII - Assinar cheques, movimentar contas bancárias, ou qualquer outro tipo de documentos econômico-financeiros conjuntamente com o Diretor Vice-Presidente, satisfeitas as condições estatutárias.

CAPÍTULO IV - DAS ASSEMBLÉIAS

Artigo 14º: A Assembléia Geral da Sociedade pode ser ordinária ou extraordinária.

Artigo 15º: Haverá Assembléia Geral ordinária anualmente nos quatro primeiros meses seguintes ao término do exercício social para: I - Tomar conta dos administradores, discutir e votar as demonstrações financeiras; II - Deliberar sobre a destinação do lucro líquido do exercício e da distribuição dos dividendos; III - Eleger os administradores e os membros do conselho fiscal quando for o caso.

Artigo 16º: Haverá Assembléia Geral extraordinária: I - reforma dos atos societários (total ou parcial); II - Deliberar sobre matéria especial de imediata relevância, a critério de quem possa convocá-la; III - O que ocorrer.

Artigo 17º: As Assembléias serão convocadas pelo Diretor Presidente ou em impedimento por um dos Diretores Executivos ou quando solicitada pelos sócios.

§ Único: Havendo urgência, na matéria a ser deliberada, poderá a Assembléia ser convocada com antecedência mínima de oito dias, por meio de carta, com aviso de recepção a todos os sócios, dela só podendo ser objeto de discussão e deliberação o que constar nos itens respectivos. O prazo de que se trata esse artigo poderá, ser reduzido para, até vinte e quatro horas após a recepção da convocação e aprovado por todos os Sócios.

Artigo 18º: Da Assembléia Geral poderão participar todos os sócios, e as deliberações serão tomadas por votação aberta, por maioria dos votos.

Artigo 19º: A Assembléia Geral instala-se em primeira convocação com a presença de sócios que representem a maioria absoluta do capital social e em segunda convocação com maioria simples de sócios.

§ 1º: Ressalvadas as exceções previstas na Lei nº 6.404/76, a Assembléia Geral que tiver por objeto a reforma dos atos societários se instalará em primeira convocação com a presença de sócios que representem a maioria absoluta, com direito a voto e em segunda convocação com maioria simples dos sócios com direito a voto.

§ 2º: Entre a primeira e a segunda convocação mediará um prazo de dez dias e entre esta última e a terceira, logo após.

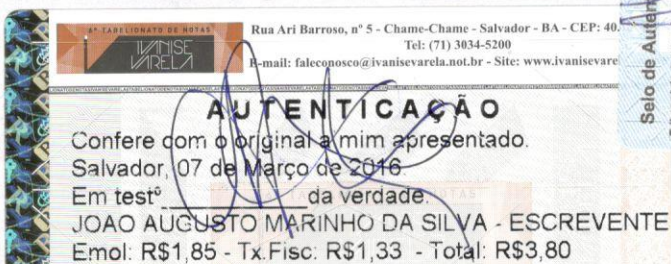



Artigo 20º: Lavrar-se-á ata de todas as Assembléias na qual constará o resumo das discussões havidas e das deliberações tomadas;

§ Único: Não se iniciará qualquer Assembléia Geral sem antes se aprovar o texto da ata anterior.

CAPÍTULO V - DO CONSELHO FISCAL

Artigo 21º: O Conselho Fiscal é o órgão eleito pela Assembléia Geral, que, em nome desta exerce funções de fiscalização econômico-financeira interna, especialmente para o cumprimento rigoroso dos orçamentos aprovados ou das despesas ratificadas pelas Assembléias.

Artigo 22º: O Conselho Fiscal será composto de três membros efetivos e de três suplentes, escolhidos pela maioria da representação Social, com mandato de dois anos, podendo ser reeleitos.

Artigo 23º: Compete ao Conselho fiscal: I - Examinar a escrituração contábil, da sociedade e dos documentos que comprovam, verificando o cumprimento da previsão orçamentária ou a ratificação, pela Assembléia, das despesas extravagantes; II - Elaborar relatórios e emitir pareceres, tendo acesso a qualquer instante, à escrituração contábil e sua comprovação, que o Diretor Executivo responsável manterá rigorosamente, em dia.

CAPÍTULO VI - DO PATRIMÔNIO SOCIAL

Artigo 24º: O patrimônio da Sociedade será constituído: I - Do patrimônio das entidades e das instituições de ensino por ela criadas ou que a ela venham ser incorporadas: II - Dos bens e direitos que vier a adquirir: III- Das doações que vier a receber: IV- Das incorporações que resultem dos trabalhos por ela realizados: V - Dos saldos dos exercícios que venham a constituir fundos.

Artigo 25º: Constituem receita da Sociedade: I - As rendas provenientes do funcionamento ou dos serviços prestados pelas instituições por elas criadas. II - Os auxílios financeiros oriundos de pessoas físicas ou jurídicas, públicas ou privadas: III - As contribuições financeiras oriundas de convênios, acordos, contratos ou subvenções: IV - Financiamentos obtidos.

Artigo 26º: O Exercício social encerrar-se-á à 31 de Dezembro de cada ano, data em que serão elaborados o Balanço Patrimonial e Demonstrações Financeiras referentes ao exercício findo. Os lucros apurados serão colocados à disposição da Reunião de Quotistas, que decidirá sobre a sua destinação.

§ Único: As rendas, em sua totalidade, apuradas pela entidade são destinadas ao atendimento de suas finalidades e em estrita observação à legislação pertinente. A

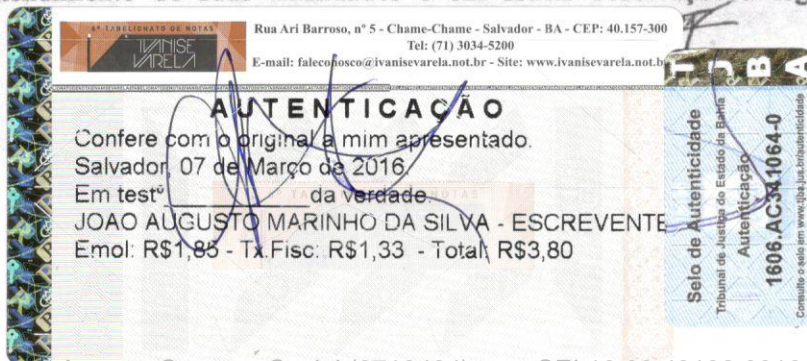



Sociedade poderá distribuir lucros, dividendos e remunerar os seus sócios, preservados os princípios da legislação do Imposto de Renda e Legislação pertinente.

CAPÍTULO VII - DISSOLUÇÃO E LIQUIDAÇÃO

Artigo 27º: A sociedade poderá ser dissolvida ou liquidada a qualquer tempo mediante resolução da maioria do capital votante ou nos casos previstos em lei.

§ Único: Competirá à Reunião de Quotista estabelecer as condições e liquidação e eleger o liquidante.

Artigo 28º: No caso da Assembléia Geral decidir pela extinção ou dissolução da sociedade, será nomeado um liquidante, para representar a companhia e praticar todos os atos necessários à liquidação, devendo os haveres e obrigações, bem como o patrimônio social serem distribuídos entre os sócios na proporção da participação individual de cada um.

CAPÍTULO VIII - DISPOSIÇÕES GERAIS

Artigo 29º: Os casos omissos e não disciplinados neste instrumento serão regulados pelas disposições legais e aplicáveis a matéria.

Artigo 30º: Para todas as questões oriundas deste contrato fica desde já eleito o Foro da Cidade de Santo Antônio de Jesus, Estado da Bahia, com exclusão de qualquer outro, por mais privilegiado que seja.

Artigo 31º: Para efeito do disposto no art. 37, inciso II, da Lei nº 8.934 de 18.11.94, com a redação dada pelo art. 13 da Medida Provisória nº 1.754-18, de 02.06.99, declaram os sócios ora admitidos nesta sociedade civil que não estão impedidos de exercerem o comércio ou a administração de sociedade mercantil, em virtude de condenação criminal.

E assim por estarem justos e contratados, assinam o presente instrumento de contrato social em três vias de igual forma e teor na presença de duas testemunhas também abaixo assinadas:

Salvador (BA), 20 de setembro de 2001.

Antonio Carlos Leal Martini

Lidia Helena Leal Martini

Testemunhas:

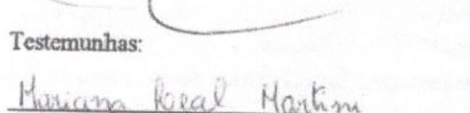
Mariam Leal Martini

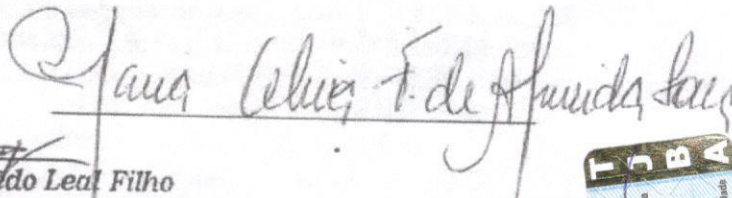
Cirano Macêdo Leal Filho

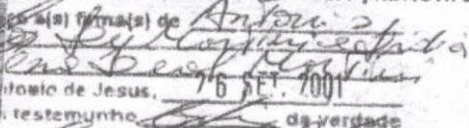

TABELIONATO DE NOTAS OAB/BA - 6034
DO 1.º OFÍCIO CPF/MF 101.736

(s) firmado(s) de 
Bel. Harlei Santana Ribeiro
Tabelião



Rua Ari Barroso, nº 5 - Chame-Chame - Salvador -
Tel: (71) 3034-5200
E-mail: faleconosco@ivanisevarela.not.br - Site: ww

AUTENTICAÇÃO

Confere com o original a mim apresentado.
Salvador, 07 de Março de 2016.
Em testº da verdade.

JOAO AUGUSTO MARINHO DA SILVA - ESCRIÇÃO
Emol: R\$1,85 - Tx.Fisc: R\$1,33 - Total: R\$3,80





CARTÓRIO REGISTRO PESSOAS JURÍDICAS
COMARCA DE SANTO ANTONIO DE JESUS
CERTIDÃO

Certifico que, foi feita a Inscrição sob
n.º 393 Livro A-9 da Sociedade
denominada Centro de Estudos
Superiores de Santo Antonio de Jesus
S/C.
Salvador, 27/09/2005.
Olga Ribeiro Santos
OLGA RIBEIRO SANTOS - OFICIAL

IVANISE VARELA
Rua Ari Barroso, nº 5 - Chame-Chame - Salvador - BA - CEP: 40.157-300
Tel: (71) 3034-5200
E-mail: faleconosco@ivanisevarela.not.br - Site: www.ivanisevarela.not.br

AUTENTICAÇÃO
Confere com o original a mim apresentado.
Salvador, 07 de Março de 2016.
Em testº da verdade.
JOAO AUGUSTO MARINHO DA SILVA - ESCRIVENTE
Emol: R\$1,85 - Tx Fisc: R\$1,33 - Total: R\$3,80

SELO DE AUTENTICIDADE
Tribunal de Justiça do Estado da Bahia
Autenticação
1606.AC341069-0
Consulte o selo em www.tjba.jus.br/autenticidade

ALTERAÇÃO CONTRATUAL Nº 6 DA SOCIEDADE CENTRO DE ESTUDOS SUPERIORES DE
SANTO ANTONIO DE JESUS LTDA

CNPJ nº 04.696.652/0001-63

ANTONIO CARLOS LE MARTINI, [REDACTED]

LIDIA HELENA LEAL MARTINI, [REDACTED]

MARIANA MARTINI CORREIA, [REDACTED]

Sócios da sociedade limitada de nome empresarial CENTRO DE ESTUDOS SUPERIORES DE SANTO ANTONIO DE JESUS LTDA, registrada legalmente por contrato social devidamente arquivado nesta Junta Comercial do Estado da Bahia, sob NIRE nº 29204529519, com sede Rua Doutor Renato Machado, 10, Centro Santo Antônio de Jesus, BA, CEP 44430104, devidamente inscrita no Cadastro Nacional de Pessoa Jurídica/MF sob o nº 04.696.652/0001-63, deliberam de pleno e comum acordo ajustarem a presente alteração contratual, nos termos da Lei nº 10.406/ 2002, mediante as condições estabelecidas nas cláusulas seguintes:

NOME EMPRESARIAL

CLÁUSULA PRIMEIRA. A sociedade gira sob o nome empresarial CENTRO DE ESTUDOS SUPERIORES DE SANTO ANTONIO DE JESUS LTDA.

PARÁGRAFO ÚNICO – Através da Portaria do Ministério de Estado da Educação, nº 1.012 de 08 de dezembro de 2021, a mantida foi credenciada como Centro Universitário de Ciências e Empreendedorismo (UNIFACEMP) – sua Instituição de Ensino Superior (IES), por transformação da Faculdade de Ciências e Empreendedorismo (FACEMP).

CESSÃO E TRANSFERÊNCIA DE QUOTAS

CLÁUSULA SEGUNDA. A sócia LIDIA HELENA LEAL MARTINI, então possuidora de 300.000 (Trezentos mil) cotas de capital correspondente a R\$ 300.000,00 (Trezentos mil reais), transfere parte de suas quotas de capital social, o correspondente a 75.000 (Setenta e Cinco mil) cotas, que perfaz o valor total de R\$75.000,00 (Setenta e Cinco Mil Reais), direta e irrestritamente a sócia MARIANA MARTINI CORREIA, da seguinte forma: cessão, dando plena, geral e irrevogável quitação.

Após a cessão e transferência de quotas, fica o capital social assim distribuído:

Req: 81100001769322

Página 1



Junta Comercial do Estado da Bahia

Certifico o Registro sob o nº 98153062 em 24/01/2022

Protocolo 217162690 de 20/01/2022

Nome da empresa CENTRO DE ESTUDOS SUPERIORES DE SANTO ANTONIO DE JESUS LTDA NIRE 29204529519

Este documento pode ser verificado em <http://regin.juceb.ba.gov.br/AUTENTICACAODOCUMENTOS/AUTENTICACAO.aspx>

Chancela 101344728425047

Esta cópia foi autenticada digitalmente e assinada em 25/01/2022

por Tiana Regila M G de Araújo - Secretária-Geral

ALTERAÇÃO CONTRATUAL Nº 6 DA SOCIEDADE CENTRO DE ESTUDOS SUPERIORES DF
SANTO ANTONIO DE JESUS LTDA
CNPJ nº 04.696.652/0001-63



ANTONIO CARLOS LE MARTINI, com 1.125.000 (Um Milhão e Cento e Vinte e Cinco Mil) quotas, perfazendo um total de R\$ 1.125.000,00 (Um Milhão e Cento E Vinte e Cinco Mil Reais).

LIDIA HELENA LEAL MARTINI, com 225.000(Duzentos e Vinte e Cinco Mil) quotas, perfazendo um total de R\$ 225.000,00 (Duzentos E Vinte e Cinco Mil Reais).

MARIANA MARTINI CORREIA, com 150.000(Cento e Cinquenta Mil) quotas, perfazendo um total de R\$ 150.000,00 (Cento E Cinquenta Mil Reais).

SÓCIOS	QUOTAS	%	VALOR R\$
ANTONIO CARLOS LE MARTINI	1.125.000	75	1.125.000,00
LIDIA HELENA LEAL MARTINI,	225.000	15	225.000,00
MARIANA MARTINI CORREIA	150.000	10	150.000,00
TOTAL	1.500.000		1.500.000,00

DA ADMINISTRAÇÃO

CLÁUSULA TERCEIRA. A administração da sociedade caberá isoladamente ao sócio ANTONIO CARLOS LE MARTINI ou pela sócia LIDIA HELENA LEAL MARTINI conjuntamente com o Sócio ANTONIO CARLOS LE MARTINI ou pela sócia MARIANA MARTINI CORREIA conjuntamente com o sócio ANTONIO CARLOS LE MARTINI com os poderes e atribuições de representação ativa e passiva na sociedade, judicial e extrajudicialmente, podendo praticar todos os atos compreendidos no objeto social, sempre de interesse da sociedade, autorizado o uso do nome empresarial, vedado, no entanto, fazê-lo em atividades estranhas ao interesse social ou assumir obrigações seja em favor de qualquer dos cotistas ou de terceiros, bem como onerar ou alienar bens imóveis da sociedade, sem autorização do(s) outro(s) sócio(s).

DA DECLARAÇÃO DE DESIMPEDIMENTO

CLÁUSULA QUARTA. Os administradores declaram, sob as penas da lei, que não estão impedidos de exercer a administração da sociedade, por lei especial ou em virtude de condenação criminal, ou por se encontrar sob os efeitos dela, a pena que vede, ainda que temporariamente, o acesso a cargos públicos, ou por crime falimentar, de prevaricação, peita ou suborno, concussão, peculato ou contra a economia popular, contra o sistema financeiro nacional, contra normas de defesa da concorrência, contra as relações de consumo, fé pública ou propriedade.

DA RATIFICAÇÃO E FORO

CLÁUSULA QUINTA. O foro para o exercício e o cumprimento dos direitos e obrigações resultantes do contrato social permanece na cidade do SALVADOR - BAHIA.

CLÁUSULA SEXTA. As Cláusulas e condições estabelecidas em atos já arquivados e que não foram expressamente modificadas por esta alteração continuam em vigor.

Req: 81100001769322

Página 2

Antônio Carlos Le Martini
Lidia Helena Leal Martini
Mariana Martini Correia



Junta Comercial do Estado da Bahia

Certifico o Registro sob o nº 98153062 em 24/01/2022

Protocolo 217162690 de 20/01/2022

Nome da empresa CENTRO DE ESTUDOS SUPERIORES DE SANTO ANTONIO DE JESUS LTDA NIRE 29204529519

Este documento pode ser verificado em <http://regin.juceb.ba.gov.br/AUTENTICACAODOCUMENTOS/AUTENTICACAO.aspx>

Chancela 101344728425047

Esta cópia foi autenticada digitalmente e assinada em 25/01/2022

por Tiana Regila M G de Araújo - Secretária-Geral

Anexo - Alteração Contrato Social (0710465)

SEI 19.09.48132.0016073/2023-49 / pg. 19

25/01/2022

ALTERAÇÃO CONTRATUAL Nº 6 DA SOCIEDADE CENTRO DE ESTUDOS SUPERIORES D^E
SANTO ANTONIO DE JESUS LTDA
CNPJ nº 04.696.652/0001-63



http://assinador.pscs.com.br/assinadordweb/autenticacao?chave1=XWA3oHhRAx5-71d9PeTQyq&chave2=BT-06acCpMpeIH2nmcfRg
ASSINADO DIGITALMENTE POR: MARCELO DA SILVA PINHO

E, por estarem assim justos e contratados, assinam este instrumento.

SALVADOR, 22 de dezembro de 2021.

ANTONIO CARLOS LE MARTINI

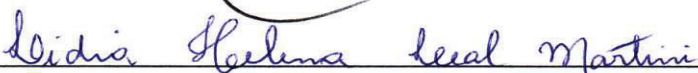
LIDIA HELENA LEAL MARTINI

MARIANA MARTINI CORREIA

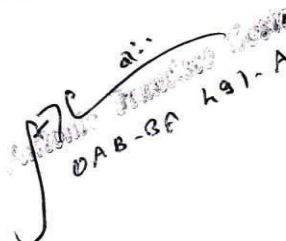
DAB-3A 491-A

Req: 81100001769322

Página 3



Junta Comercial do Estado da Bahia

25/01/2022

Certifico o Registro sob o nº 98153062 em 24/01/2022

Protocolo 217162690 de 20/01/2022

Nome da empresa CENTRO DE ESTUDOS SUPERIORES DE SANTO ANTONIO DE JESUS LTDA NIRE 29204529519

Este documento pode ser verificado em <http://regin.juceb.ba.gov.br/AUTENTICACAODOCUMENTOS/AUTENTICACAO.aspx>

Chancela 101344728425047

Esta cópia foi autenticada digitalmente e assinada em 25/01/2022

por Tiana Regila M G de Araújo - Secretária-Geral



http://assinador.pscs.com.br/assinadorweb/autenticacao?chave1=XWA3oHhRAx5-71d9PeTQvg&chave2=BT-06acCpMpeIH2nmcfRg
ASSINADO DIGITALMENTE POR: MARCELO DA SILVA PINHO

DECLARAÇÃO DE AUTENTICIDADE

CENTRO DE ESTUDOS SUPERIORES DE SANTO ANTONIO DE JESUS LTDA

Eu Marcelo da Silva Pinho, com inscrição ativa na CRC/(UF) sob o nº BA-011628/0-o, expedida em 11/08/2008, inscrito no [REDACTED] DECLARO, sob as penas da Lei penal e, sem prejuízo das sanções administrativas e cíveis, que este documento é autêntico e condiz com o original.

Documentos apresentados:

1. Alteração de contrato, 03 páginas;
2. Documento básico de Entrada do CNPJ, 01 página
3. Pedido de Viabilidade BAP2101735972, 3 páginas
4. Carteira no CRC Ba - 011628/0-o, Marcelo Da Silva Pinho, 01 Página

Data: 20/01/2022

Marcelo da Silva Pinho

Assinatura



Junta Comercial do Estado da Bahia

25/01/2022

Certifico o Registro sob o nº 98153062 em 24/01/2022

Protocolo 217162690 de 20/01/2022

Nome da empresa CENTRO DE ESTUDOS SUPERIORES DE SANTO ANTONIO DE JESUS LTDA NIRE 29204529519

Este documento pode ser verificado em <http://regin.juceb.ba.gov.br/AUTENTICACAODOCUMENTOS/AUTENTICACAO.aspx>

Chancela 101344728425047

Esta cópia foi autenticada digitalmente e assinada em 25/01/2022

por Tiana Regila M G de Araújo - Secretária-Geral

**TERMO DE AUTENTICAÇÃO**

NOME DA EMPRESA	CENTRO DE ESTUDOS SUPERIORES DE SANTO ANTONIO DE JESUS LTDA
PROTOCOLO	217162690 - 20/01/2022
ATO	002 - ALTERAÇÃO
EVENTO	022 - ALTERACAO DE DADOS E DE NOME EMPRESARIAL

MATRIZ

NIRE 29204529519
CNPJ 04.696.652/0001-63
CERTIFICO O REGISTRO EM 24/01/2022
PROTOCOLO ARQUIVAMENTO 98153062 DE 24/01/2022 DATA AUTENTICAÇÃO 24/01/2022

REPRESENTANTES QUE ASSINARAM DIGITALMENTE

- MARCELO DA SILVA PINHO - Assinado em 20/01/2022 às 17:46:24



Tiana Regila M. G. de Araújo

TIANA REGILA M G DE ARAÚJO

Secretária-Geral

1

Junta Comercial do Estado da Bahia

25/01/2022

Certifico o Registro sob o nº 98153062 em 24/01/2022

Protocolo 217162690 de 20/01/2022

Nome da empresa CENTRO DE ESTUDOS SUPERIORES DE SANTO ANTONIO DE JESUS LTDA NIRE 29204529519

Este documento pode ser verificado em <http://regin.juceb.ba.gov.br/AUTENTICACAODOCUMENTOS/AUTENTICACAO.aspx>

Chancela 101344728425047

Esta cópia foi autenticada digitalmente e assinada em 25/01/2022

por Tiana Regila M G de Araújo - Secretária-Geral

PORTARIA Nº 1.011, DE 8 DE DEZEMBRO DE 2021

O MINISTRO DE ESTADO DA EDUCAÇÃO, no uso de suas atribuições, tendo em vista o art. 2º da Lei nº 9.131, de 24 de novembro de 1995; o art. 4º da Lei nº 10.870, de 19 de maio de 2004; o Decreto nº 9.235, de 15 de dezembro de 2017 e as Portarias Normativas nº 20 e 23, republicadas em 03 de setembro de 2018, resolve:

Art. 1º Homologar o Parecer nº 32/2021, da Câmara de Educação Superior do Conselho Nacional de Educação, referente ao processo e-MEC nº 201359897.

Art. 2º Recredenciar a Faculdade do Sertão Baiano (FASB), com sede na Avenida Antônio Carlos Magalhães, nº 12, Centro, no município de Monte Santo, no estado da Bahia, mantida pela Faculdade do Sertão Baiano Ltda. - ME, com sede no mesmo município e estado (CNPJ 05.560.863/0001-37).

Art. 3º O credenciamento de que trata o art. 2º é válido pelo prazo de 3 (três) anos, conforme previsto na Portaria Normativa nº 1, de 3 de janeiro de 2017.

Art. 4º Esta Portaria entra em vigor na data de sua publicação.

MILTON RIBEIRO

PORTARIA Nº 1.012, DE 8 DE DEZEMBRO DE 2021

O MINISTRO DE ESTADO DA EDUCAÇÃO, no uso de suas atribuições, tendo em vista o art. 2º da Lei nº 9.131, de 24 de novembro de 1995; o art. 4º da Lei nº 10.870, de 19 de maio de 2004; o Decreto nº 9.235, de 15 de dezembro de 2017 e as Portarias Normativas nº 20 e 23, republicadas em 03 de setembro de 2018, resolve:

Art. 1º Homologar o Parecer nº 514/2021, da Câmara de Educação Superior do Conselho Nacional de Educação, referente ao processo e-MEC nº 201926451.

Art. 2º Credenciar o Centro Universitário de Ciências e Empreendedorismo (UNIFACEMP), por transformação da Faculdade de Ciências e Empreendedorismo (FACEMP), com sede na Praça Doutor Renato Machado, nº 10 C, Centro, no município de Santo Antônio de Jesus, no estado da Bahia, mantido pelo Centro de Estudos Superiores de Santo Antônio de Jesus S/C - EPP, com sede na Travessa 15 de Novembro, nº 89 A, Centro, no município de Santo Antônio de Jesus, no estado da Bahia (CNPJ 04.696.652/0001-63).

Art. 3º O credenciamento de que trata o art. 2º é válido pelo prazo de 4 (quatro) anos, conforme previsto na Portaria Normativa nº 1, de 3 de janeiro de 2017.

Art. 4º Esta Portaria entra em vigor na data de sua publicação.

MILTON RIBEIRO

PORTARIA Nº 1.013, DE 8 DE DEZEMBRO DE 2021

O MINISTRO DE ESTADO DA EDUCAÇÃO, no uso da atribuição que lhe confere o art. 87, parágrafo único, inciso II, da Constituição, em conformidade com o disposto no art. 2º da Lei nº 9.131, de 24 de novembro de 1995, e no art. 4º da Lei nº 10.870, de 19 de maio de 2004, em observância ao Decreto nº 9.235, de 15 de dezembro de 2017, tendo em vista as Portarias Normativas nº 20 e nº 23, de 21 de dezembro de 2017, republicadas em 3 de setembro de 2018, e em cumprimento à decisão judicial, em antecipação de tutela, proferida pelo juízo da 5ª Vara Federal Cível da Seção Judiciária do Distrito Federal nos autos do Processo nº 1070447-15.2020.4.01.3400, resolve:

Art. 1º Homologar o Parecer CNE/CP nº 4/2020, do Conselho Pleno, do Conselho Nacional de Educação - CNE, referente ao Processo nº 00732.000156/2021-69 (e-MEC nº 201415951).

Art. 2º Credenciar a Faculdade Primeiro de Janeiro - FJP, a ser instalada na Rua dos Tabajaras, nº 367, bairro São Vicente, no município de Crateús, no estado do Ceará, mantida pelo Colégio Primeiro de Janeiro - Ltda. - ME, com sede no mesmo município e estado.

Art. 3º O credenciamento de que trata o art. 2º é válido pelo prazo de três anos, conforme previsto na Portaria Normativa MEC nº 1, de 3 de janeiro de 2017.

Art. 4º Revogar o Despacho s/n de 1º de outubro de 2020, publicado no Diário Oficial da União - DOU em 5 de outubro de 2020, edição 191, Seção 1, página 53.

Art. 5º Esta Portaria entra em vigor na data de sua publicação.

MILTON RIBEIRO

DESPACHO DE 8 DE DEZEMBRO DE 2021

Processo nº: 71000.139219/2014-50.
Interessado: Fundação 18 de Março.
Assunto: Certificação de Entidades Beneficentes de Assistência Social - Cebas.

DECISÃO: Tendo em vista o disposto nos autos do processo em referência, e com fulcro no Parecer nº 01034/2021/CONJUR-MEC/CGU/AGU, de 24 de novembro de 2021, da Consultoria Jurídica, bem como no Despacho nº 1138/2021/DP4/GAB/SE/SE-MEC, de 1º de dezembro de 2021, da Secretaria-Executiva, ambas unidades deste Ministério, cujos fundamentos adoto, nos termos do art. 50, § 1º, da Lei nº 9.784, de 29 de janeiro de 1999, procedo ao recebimento da petição avulsa como pedido de reconsideração e ao seu não conhecimento, mantendo na íntegra o Despacho Ministerial de 15 de dezembro de 2020, publicado no DOU de 16 de dezembro de 2020, que manteve o entendimento da Seres em primeira instância administrativa quanto ao pedido de concessão do Certificado de Entidades Beneficentes de Assistência Social - Cebas.

MILTON RIBEIRO
Ministro

UNIVERSIDADE FEDERAL DE SANTA CATARINA
PRÓ-REITORIA DE DESENVOLVIMENTO E GESTÃO DE PESSOAS
DEPARTAMENTO DE DESENVOLVIMENTO DE PESSOAS

PORTARIA Nº 831/DDP, DE 8 DE DEZEMBRO DE 2021

A Diretora em exercício do Departamento de Desenvolvimento de Pessoas no uso de suas atribuições e tendo em vista o que consta do processo nº 23080.062478/2019-02, homologa o resultado do concurso público aprovado pelo Conselho de Unidade do Centro Socioeconômico (CSE), para a carreira do Magistério Superior, realizado pelo Departamento de Ciências da Administração (CAD), objeto do Edital nº 121/2019/DDP, publicado no Diário Oficial da União de 13 de novembro de 2019, seção 3, página 116.

Campo de Conhecimento: Administração da Produção
Regime de Trabalho: DE
Vagas: 01 (uma)
Classe/Denominação/Nível: A/Adjunto/1
Lista geral:

Classificação	Candidato	Média final
1º	LEANDRO DORNELES DOS SANTOS	8,26
2º	TÁLITA FLORIANO DOS SANTOS	8,16
3º	CINDY JOHANNA IBARRA GONZÁLEZ	7,84
4º	CAMILA COLOMBO DE MORAES	7,83
5º	DANIELA ALTHOFF PHILIPPI	7,74

Lista de Pessoas com Deficiência:
NÃO HOUVE CANDIDATO INSCRITO
Lista de Pessoas Negras:
NÃO HOUVE CANDIDATO APROVADO

PAULA DEBIASI REYNAUD

FUNDAÇÃO UNIVERSIDADE FEDERAL DE OURO PRETO
PRÓ-REITORIA DE GESTÃO DE PESSOAS

PORTARIA Nº 1.833, DE 7 DE DEZEMBRO DE 2021

O(A) Pró-Reitor(a) Adjunto de Gestão de Pessoas da Universidade Federal de Ouro Preto, no uso da competência que lhe foi delegada através da Portaria nº 540, de 05/08/1994, considerando o processo UFOP de Seleção Simplificada para contratação de Professor substituto nº 23109.011830/2021-92; resolve:

Art. 1º. Homologar o resultado final da Seleção Simplificada de que trata o Edital PROGEP nº 75/2021, realizado para a contratação de professor substituto, Área: Psiquiatria, em que foi aprovado o candidato Fábio José de Carvalho Brandão.

ISABELA PERUCCI ESTEVES FAGUNDES

Ministério da Infraestrutura

SECRETARIA NACIONAL DE PORTOS E TRANSPORTES AQUAVIÁRIOS

PORTARIA Nº 1.487, DE 7 DE DEZEMBRO DE 2021

Altera a indicação de site e o cronograma dos procedimentos de consulta pública relativa à adaptação da área do Porto Organizado de Suape.

O SECRETÁRIO NACIONAL DE PORTOS E TRANSPORTES AQUAVIÁRIOS DO MINISTÉRIO DA INFRAESTRUTURA, no uso das atribuições que lhe confere a competência delegada por meio da Portaria nº 1.483, de 6 de dezembro de 2021, do Ministro de Estado da Infraestrutura, publicada na Seção 1 do Diário Oficial da União do dia 7 de dezembro de 2021, resolve:

Art. 1º A Portaria nº 1.483, de 6 de dezembro de 2021, do Ministro de Estado da Infraestrutura, passa a vigorar com as seguintes alterações:

"Art.2º.....

Parágrafo Único - A proposta de traçado da poligonal da área do Porto Organizado de Suape e os elementos que a fundamentaram constam no processo 00045.004330/2015-42, cujas cópias encontram-se disponíveis para consulta no sítio 'https://www.gov.br/infraestrutura/pt-br/assuntos/transporte-aquaviario/poligonais', em 'Consultas públicas em andamento'.

Art. 4º O cronograma envolvendo os procedimentos de consulta pública relativa à adaptação da área do Porto Organizado de Suape é o seguinte:

I - 09/12/2021 a 24/01/2022 - prazo para apresentação de contribuições pelos interessados na fase da consulta pública;

II - 25/01/2022 a 21/02/2022 - prazo para a Secretaria Nacional de Portos e Transportes Aquaviários sistematizar as contribuições feitas na consulta pública;

III - 22/02/2022 - divulgação, pelo Departamento de Gestão e Modernização Portuária/SNPTA/MINFRA, das respostas às contribuições no sítio 'https://www.gov.br/infraestrutura/pt-br/assuntos/transporte-aquaviario/poligonais', em 'Consultas públicas em andamento';

IV - 23/02/2022 a 04/03/2022 - prazo para interposição de recurso contra o exame das contribuições, que deverá ser dirigido ao Secretário Nacional de Portos e Transportes Aquaviários, por meio do endereço eletrônico polygonais.suape@infraestrutura.gov.br;

V - 05/03/2022 a 21/03/2022 - prazo para avaliação e encaminhamento da resposta aos recursos, podendo ser prorrogado por mais dezessete dias, na forma do art. 59 da Lei n.º 9.784/1999.

Art. 5º Eventuais alterações nas datas e dispositivos aqui estabelecidos poderão ser realizadas por ato do Secretário Nacional de Portos e Transportes Aquaviários, que deverá ser publicado no Diário Oficial da União, e disponibilizado no sítio 'https://www.gov.br/infraestrutura/pt-br/assuntos/transporte-aquaviario/poligonais', em 'Consultas públicas em andamento'."

Art. 2º Esta Portaria entra em vigor na data de sua publicação.

DIOGO PILONI E SILVA

SECRETARIA NACIONAL DE TRÂNSITO

PORTARIA (SENATRAM) Nº 1.476, DE 3 DE DEZEMBRO DE 2021

O SECRETÁRIO NACIONAL DE TRÂNSITO, no uso da competência que lhe conferem o inciso I do art. 19 do Código de Trânsito Brasileiro (CTB), a Resolução CONTRAN nº 632, de 30 de novembro de 2016 e a Portaria DENATRAM nº 27, de 25 de janeiro de 2017, e com base no que consta no processo administrativo nº 80000.003133/2018-12, resolve:

Art. 1º Esta Portaria concede, por quatro anos, a partir da data de sua publicação, nos termos do § 1º do art. 8º da Resolução CONTRAN nº 632, de 30 de novembro de 2016, licença de funcionamento à pessoa jurídica UNIMETRO INSPEÇÃO VEICULAR LTDA., inscrita no CNPJ nº 28.337.703/0001-29, situada no Município de Feira de Santana - BA, Rodovia BR 324, S/N, KM 98, Humildes, CEP: 44.135-000, para atuar como Instituição Técnica Licenciada (ITL).

Art. 2º Esta Portaria entra em vigor na data de sua publicação.

FREDERICO DE MOURA CARNEIRO

PORTARIA (SENATRAM) Nº 1.477, DE 3 DE DEZEMBRO DE 2021

O SECRETÁRIO NACIONAL DE TRÂNSITO, no uso da competência que lhe conferem o inciso I do art. 19 do Código de Trânsito Brasileiro, a Resolução CONTRAN nº 632, de 30 de novembro de 2016 e a Portaria DENATRAM nº 27, de 25 de janeiro de 2017, e com base no que consta no processo administrativo nº 50000.030548/2021-95, resolve:

Art. 1º Esta Portaria concede, por quatro anos, a partir da data de sua publicação, nos termos do § 1º do art. 8º da Resolução CONTRAN nº 632, de 30 de novembro de 2016, renovação da licença de funcionamento à pessoa jurídica GTEC INSPEÇÃO VEICULAR LTDA., inscrita no CNPJ nº 27.213.343/0001-90, situada no Município do Rio de Janeiro - RJ, Estrada do Tingui, 130, Campo Grande, CEP: 23.075-007, para atuar como Instituição Técnica Licenciada (ITL).

Art. 2º Esta Portaria entra em vigor na data de sua publicação.

FREDERICO DE MOURA CARNEIRO

PORTARIA (SENATRAM) Nº 1.481, DE 6 DE DEZEMBRO DE 2021

O SECRETÁRIO NACIONAL DE TRÂNSITO, no uso da competência que lhe conferem o art. 19 do Código de Trânsito Brasileiro (CTB), a Resolução CONTRAN nº 632, de 30 de novembro de 2016 e a Portaria DENATRAM nº 27, de 25 de janeiro de 2017, e com base no que consta no processo administrativo nº 50000.034066/2021-12, resolve:

Art. 1º Esta Portaria revoga, a pedido da empresa NIC TRAN INSPEÇÃO VEICULAR LTDA., CNPJ nº 08.878.189/0001-21, situada na Rua São Luiz Gonzaga, nº 1701, Benfica, Rio de Janeiro/RJ, CEP: 20.910-065, a Portaria DENATRAM nº 2.427, de 02 de dezembro de 2020, publicada no Diário Oficial da União em 3 de dezembro de 2020.

Art. 2º Esta Portaria entra em vigor na data de sua publicação.

FREDERICO DE MOURA CARNEIRO



Bairro Mont' Serrat, Porto Alegre - RS, CEP: 90450-230, para substituir e completar a gestão de William Bezerra Cavalcanti Filho (Ofício SEI nº 558/2019/SESTCONSELHOS- ME, de 19 de agosto de 2019 - Processo nº 10113.100437/2019-47), que se encerrará em 15 de maio de 2021. Encerramento. Nada mais havendo a tratar, o Presidente agradeceu a presença de todos, encerrou os trabalhos, suspendendo a sessão para a lavratura da presente Ata. Reaberta a sessão, esta foi lida, conferida, aprovada e assinada pela Mesa e pela Sra. Procuradora da Fazenda Nacional.

EDUARDO ZIMMER SAMPAIO
Presidente da Mesa
Presidente da Casa da Moeda do Brasil

MARIA TERESA PEREIRA LIMA
Representante da União Federal

LUCIANA PEREIRA DIOGO
Secretária da Mesa

Ministério da Educação

GABINETE DO MINISTRO

PORTARIA Nº 1.676, DE 25 DE SETEMBRO DE 2019

O MINISTRO DE ESTADO DA EDUCAÇÃO, no uso de suas atribuições, tendo em vista o art. 2º da Lei nº 9.131, de 24 de novembro de 1995; o art. 4º da Lei nº 10.870, de 19 de maio de 2004; o Decreto nº 9.235, de 15 de dezembro de 2017 e as Portarias Normativas nº 20 e 23, republicadas em 03 de setembro de 2018, resolve:

Art. 1º Fica homologado o Parecer nº 282/2019, da Câmara de Educação Superior do Conselho Nacional de Educação, referente ao processo e-MEC nº 201604667.

Art. 2º Fica recredenciada a Faculdade Pitágoras de Ipatinga, com sede na Rua Jequitibá, nº 401, bairro Horto, no Município de Ipatinga, no Estado de Minas Gerais, mantida pela Pitágoras - Sistema de Educação Superior Sociedade Ltda. (CNPJ 03.239.470/0001-09).

Art. 3º O recredenciamento de que trata o art. 2º é válido pelo prazo de 3 (três) anos, conforme previsto na Portaria Normativa nº 1, de 3 de janeiro de 2017.

Art. 4º Esta Portaria entra em vigor na data de sua publicação.

ABRAHAM WEINTRAUB

PORTARIA Nº 1.677, DE 25 DE SETEMBRO DE 2019

O MINISTRO DE ESTADO DA EDUCAÇÃO, no uso de suas atribuições, tendo em vista o art. 2º da Lei nº 9.131, de 24 de novembro de 1995; o art. 4º da Lei nº 10.870, de 19 de maio de 2004; o Decreto nº 9.235, de 15 de dezembro de 2017 e as Portarias Normativas nº 20 e 23, republicadas em 03 de setembro de 2018, resolve:

Art. 1º Fica homologado o Parecer nº 356/2019, da Câmara de Educação Superior do Conselho Nacional de Educação, referente ao processo e-MEC nº 201359606.

Art. 2º Fica recredenciada a Faculdade Ideau de Caxias do Sul, com sede na Rua Feijó Júnior, nº 1.049, bairro São Pelegrino, no Município de Caxias do Sul, no Estado do Rio Grande do Sul, mantida pelo Instituto de Desenvolvimento Educacional de Caxias do Sul Ltda. (CNPJ 17.588.465/0001-08).

Art. 3º O recredenciamento de que trata o art. 2º é válido pelo prazo de 3 (três) anos, conforme previsto na Portaria Normativa nº 1, de 3 de janeiro de 2017.

Art. 4º Esta Portaria entra em vigor na data de sua publicação.

ABRAHAM WEINTRAUB

PORTARIA Nº 1.678, DE 25 DE SETEMBRO DE 2019

O MINISTRO DE ESTADO DA EDUCAÇÃO, no uso de suas atribuições, tendo em vista o art. 2º da Lei nº 9.131, de 24 de novembro de 1995; o art. 4º da Lei nº 10.870, de 19 de maio de 2004; o Decreto nº 9.235, de 15 de dezembro de 2017 e as Portarias Normativas nº 20 e 23, republicadas em 03 de setembro de 2018, resolve:

Art. 1º Fica homologado o Parecer nº 350/2019, da Câmara de Educação Superior do Conselho Nacional de Educação, referente ao processo e-MEC nº 201511145.

Art. 2º Fica recredenciada a Faculdade Santa Rita (FASAR), com sede na Rua Doutor Mário Florence, nº 144, bairro Jardim Aeroporto, no Município de Novo Horizonte, no Estado de São Paulo, mantida pela Dora Riscala Nemi Costa S/S Ltda. - EPP (CNPJ 59.856.849/0001-04).

Art. 3º O recredenciamento de que trata o art. 2º é válido pelo prazo de 3 (três) anos, conforme previsto na Portaria Normativa nº 1, de 3 de janeiro de 2017.

Art. 4º Esta Portaria entra em vigor na data de sua publicação.

ABRAHAM WEINTRAUB

PORTARIA Nº 1.679, DE 25 DE SETEMBRO DE 2019

O MINISTRO DE ESTADO DA EDUCAÇÃO, no uso de suas atribuições, tendo em vista o art. 2º da Lei nº 9.131, de 24 de novembro de 1995; o art. 4º da Lei nº 10.870, de 19 de maio de 2004; o Decreto nº 9.235, de 15 de dezembro de 2017; o Decreto nº 9.057, de 25 de maio de 2017; as Portarias Normativas nº 20 e 23, republicadas em 03 de setembro de 2018 e a Portaria Normativa nº 11, de 20 de junho de 2017, resolve:

Art. 1º Fica homologado o Parecer nº 536/2019, da Câmara de Educação Superior do Conselho Nacional de Educação, referente ao processo e-MEC nº 201701120.

Art. 2º Fica credenciada a Faculdade de Teologia de São Paulo da Igreja Presbiteriana Independente do Brasil para a oferta de cursos superiores na modalidade a distância, com sede à Rua Genebra, nº 180, 6º andar, Bairro Bela Vista, no Município de São Paulo, no Estado de São Paulo, mantida pela Fundação Eduardo Carlos Pereira (CNPJ 43.718.824/0001-04).

Art. 3º As atividades presenciais serão desenvolvidas na sede da instituição e em polos EaD constantes do Cadastro e-MEC, em conformidade com o art. 16, do Decreto nº 9.057, de 25 de maio de 2017 e art. 12, da Portaria Normativa MEC nº 11, de 21 de junho de 2017.

Art. 4º O credenciamento de que trata o art. 2º é válido pelo prazo de 4 (quatro) anos, conforme previsto na Portaria Normativa nº 1, de 3 de janeiro de 2017.

Art. 5º Esta Portaria entra em vigor na data de sua publicação.

ABRAHAM WEINTRAUB

PORTARIA Nº 1.680, DE 25 DE SETEMBRO DE 2019

O MINISTRO DE ESTADO DA EDUCAÇÃO, no uso de suas atribuições, tendo em vista o art. 2º da Lei nº 9.131, de 24 de novembro de 1995; o art. 4º da Lei nº 10.870, de 19 de maio de 2004; o Decreto nº 9.235, de 15 de dezembro de 2017; o Decreto nº 9.057, de 25 de maio de 2017; as Portarias Normativas nº 20 e 23, republicadas em 03 de setembro de 2018 e a Portaria Normativa nº 11, de 20 de junho de 2017, resolve:

Art. 1º Fica homologado o Parecer nº 419/2019, da Câmara de Educação Superior do Conselho Nacional de Educação, referente ao processo e-MEC nº 201608383.

Art. 2º Fica credenciado o Instituto Master de Ensino Presidente Antônio Carlos (IMEPAC) para a oferta de cursos superiores na modalidade a distância, com sede à Avenida Minas Gerais, nº 889, Centro, no Município de Araguari, no Estado de Minas Gerais, mantido pelo Instituto de Administração & Gestão Educacional Ltda. (CNPJ 11.010.877/0001-80).

Art. 3º As atividades presenciais serão desenvolvidas na sede da instituição e em polos EaD constantes do Cadastro e-MEC, em conformidade com o art. 16, do Decreto nº 9.057, de 25 de maio de 2017 e art. 12, da Portaria Normativa MEC nº 11, de 21 de junho de 2017.

Art. 4º O credenciamento de que trata o art. 2º é válido pelo prazo de 5 (cinco) anos, conforme previsto na Portaria Normativa nº 1, de 3 de janeiro de 2017.

Art. 5º Esta Portaria entra em vigor na data de sua publicação.

ABRAHAM WEINTRAUB

PORTARIA Nº 1.681, DE 25 DE SETEMBRO DE 2019

O MINISTRO DE ESTADO DA EDUCAÇÃO, no uso de suas atribuições, tendo em vista o art. 2º da Lei nº 9.131, de 24 de novembro de 1995; o art. 4º da Lei nº 10.870, de 19 de maio de 2004; o Decreto nº 9.235, de 15 de dezembro de 2017 e as Portarias Normativas nº 20 e 23, republicadas em 03 de setembro de 2018, resolve:

Art. 1º Fica homologado o Parecer nº 411/2019, da Câmara de Educação Superior do Conselho Nacional de Educação, referente ao processo e-MEC nº 201801241.

Art. 2º Fica credenciada a Faculdade Cecape, a ser instalada na Rua Sulino Duda, nº 113, bairro Triângulo, no Município de Juazeiro do Norte, no Estado do Ceará, mantida pelo CECAP - Centro Caririense de Pós-Graduação Ltda. - ME (CNPJ 08.570.938/0001-59).

Art. 3º O credenciamento de que trata o art. 2º é válido pelo prazo de 4 (quatro) anos, conforme previsto na Portaria Normativa nº 1, de 3 de janeiro de 2017.

Art. 4º Esta Portaria entra em vigor na data de sua publicação.

ABRAHAM WEINTRAUB

PORTARIA Nº 1.682, DE 25 DE SETEMBRO DE 2019

O MINISTRO DE ESTADO DA EDUCAÇÃO, no uso de suas atribuições, tendo em vista o art. 2º da Lei nº 9.131, de 24 de novembro de 1995; o art. 4º da Lei nº 10.870, de 19 de maio de 2004; o Decreto nº 9.235, de 15 de dezembro de 2017 e as Portarias Normativas nº 20 e 23, republicadas em 03 de setembro de 2018, resolve:

Art. 1º Fica homologado o Parecer nº 524/2019, da Câmara de Educação Superior do Conselho Nacional de Educação, referente ao processo e-MEC nº 201802840.

Art. 2º Fica credenciada a Faculdade de Engenharia Pitágoras de Juazeiro do Norte, a ser instalada na Avenida Padre Cícero, nº 3.917, Bloco A, de 3.027 ao fim, lado ímpar, bairro São José, no Município de Juazeiro do Norte, no Estado do Ceará, mantida pela União de Ensino Unopar Ltda. (CNPJ 03.568.170/0001-65).

Art. 3º O credenciamento de que trata o art. 2º é válido pelo prazo de 4 (quatro) anos, conforme previsto na Portaria Normativa nº 1, de 3 de janeiro de 2017.

Art. 4º Esta Portaria entra em vigor na data de sua publicação.

ABRAHAM WEINTRAUB

PORTARIA Nº 1.683, DE 25 DE SETEMBRO DE 2019

O MINISTRO DE ESTADO DA EDUCAÇÃO, no uso de suas atribuições, tendo em vista o art. 2º da Lei nº 9.131, de 24 de novembro de 1995; o art. 4º da Lei nº 10.870, de 19 de maio de 2004; o Decreto nº 9.235, de 15 de dezembro de 2017; o Decreto nº 9.057, de 25 de maio de 2017; as Portarias Normativas nº 20 e 23, republicadas em 03 de setembro de 2018 e a Portaria Normativa nº 11, de 20 de junho de 2017, resolve:

Art. 1º Fica homologado o Parecer nº 528/2019, da Câmara de Educação Superior do Conselho Nacional de Educação, referente ao processo e-MEC nº 201714811.

Art. 2º Fica credenciada a Faculdade Realiza para a oferta de cursos superiores na modalidade a distância, com sede à Avenida José Leandro da Cruz, S/N, Setor Jardim Luz, no Município de Aparecida de Goiânia, no Estado de Goiás, mantida pela Realiza Complexo Educacional LTDA - ME, CNPJ 14.024.130/0002-50.

Art. 3º As atividades presenciais serão desenvolvidas na sede da instituição e em polos EaD constantes do Cadastro e-MEC, em conformidade com o art. 16, do Decreto nº 9.057, de 25 de maio de 2017 e art. 12, da Portaria Normativa MEC nº 11, de 21 de junho de 2017.

Art. 4º O credenciamento de que trata o art. 2º é válido pelo prazo de 4 (quatro) anos, conforme previsto na Portaria Normativa nº 1, de 3 de janeiro de 2017.

Art. 5º Esta Portaria entra em vigor na data de sua publicação.

ABRAHAM WEINTRAUB

PORTARIA Nº 1.684, DE 25 DE SETEMBRO DE 2019

O MINISTRO DE ESTADO DA EDUCAÇÃO, no uso de suas atribuições, tendo em vista o art. 2º da Lei nº 9.131, de 24 de novembro de 1995; o art. 4º da Lei nº 10.870, de 19 de maio de 2004; o Decreto nº 9.235, de 15 de dezembro de 2017 e as Portarias Normativas nº 20 e 23, republicadas em 03 de setembro de 2018, resolve:

Art. 1º Fica homologado o Parecer nº 383/2019, da Câmara de Educação Superior do Conselho Nacional de Educação, referente ao processo e-MEC nº 20077451.

Art. 2º Fica recredenciada a Faculdade Integradas de Itararé, com sede na Rua João Batista Veiga, nº 1.725, bairro Cruzeiro, no Município de Itararé, no Estado de São Paulo, mantida pela Sociedade Itarareense de Ensino Ltda. (CNPJ 45.463.841/0001-73).

Art. 3º O recredenciamento de que trata o art. 2º é válido pelo prazo de 1 (um) anos, conforme previsto na Portaria Normativa nº 1, de 3 de janeiro de 2017.

Art. 4º Esta Portaria entra em vigor na data de sua publicação.

ABRAHAM WEINTRAUB

PORTARIA Nº 1.685, DE 25 DE SETEMBRO DE 2019

O MINISTRO DE ESTADO DA EDUCAÇÃO, no uso de suas atribuições, tendo em vista o art. 2º da Lei nº 9.131, de 24 de novembro de 1995; o art. 4º da Lei nº 10.870, de 19 de maio de 2004; o Decreto nº 9.235, de 15 de dezembro de 2017 e as Portarias Normativas nº 20 e 23, republicadas em 03 de setembro de 2018, resolve:

Art. 1º Fica homologado o Parecer nº 477/2019, da Câmara de Educação Superior do Conselho Nacional de Educação, referente ao processo e-MEC nº 201504371.

Art. 2º Fica recredenciada a Faculdade de Tecnologia e Desenvolvimento de Competências (FTDC), com sede na Avenida Primeira de Dezembro, nº 1.867, bairro Marco, no Município de Belém, no Estado do Pará, mantida pela Faculdades Integradas Carajás S/C Ltda. - EPP (CNPJ 11.306.033/0001-80).

Art. 3º O recredenciamento de que trata o art. 2º é válido pelo prazo de 3 (três) anos, conforme previsto na Portaria Normativa nº 1, de 3 de janeiro de 2017.

Art. 4º Esta Portaria entra em vigor na data de sua publicação.

ABRAHAM WEINTRAUB



PORTARIA Nº 1.686, DE 25 DE SETEMBRO DE 2019

O MINISTRO DE ESTADO DA EDUCAÇÃO, no uso de suas atribuições, tendo em vista o art. 2º da Lei nº 9.131, de 24 de novembro de 1995; o art. 4º da Lei nº 10.870, de 19 de maio de 2004; o Decreto nº 9.235, de 15 de dezembro de 2017 e as Portarias Normativas nº 20 e 23, republicadas em 03 de setembro de 2018, resolve:

Art. 1º Fica homologado o Parecer nº 484/2019, da Câmara de Educação Superior do Conselho Nacional de Educação, referente ao processo e-MEC nº 200804414.

Art. 2º Fica credenciada a Faculdade La Salle, com sede na Avenida Dom Pedro I, nº 151, bairro Dom Pedro, no Município de Manaus, no Estado do Amazonas, mantida pela Sociedade Porvir Científico (CNPJ 92.741.990/0001-37).

Art. 3º O credenciamento de que trata o art. 2º é válido pelo prazo de 4 (quatro) anos, conforme previsto na Portaria Normativa nº 1, de 3 de janeiro de 2017.

Art. 4º Esta Portaria entra em vigor na data de sua publicação.

ABRAHAM WEINTRAUB

PORTARIA Nº 1.687, DE 25 DE SETEMBRO DE 2019

O MINISTRO DE ESTADO DA EDUCAÇÃO, no uso de suas atribuições, tendo em vista o art. 2º da Lei nº 9.131, de 24 de novembro de 1995; o art. 4º da Lei nº 10.870, de 19 de maio de 2004; o Decreto nº 9.235, de 15 de dezembro de 2017; o Decreto nº 9.057, de 25 de maio de 2017; a Portaria Normativa nº 23, republicada em 03 de setembro de 2018 e a Portaria Normativa nº 11, de 20 de junho de 2017, resolve:

Art. 1º Fica homologado o Parecer nº 538/2019, da Câmara de Educação Superior do Conselho Nacional de Educação, referente ao processo e-MEC nº 201703501;

Art. 2º Fica indeferido o pedido de credenciamento da Faculdade Freire de Ensino (FFE) para oferta de cursos superiores na modalidade a distância, com sede na Rua Otávio Mendes, nº 147, bairro Jardim Professor Francisco Morato, no Município de Francisco Morato, no Estado de São Paulo, mantida pela R A Freire Ensino - ME (CNPJ 22.345.752/0001-27).

Art. 3º Esta Portaria entra em vigor na data de sua publicação.

ABRAHAM WEINTRAUB

PORTARIA Nº 1.688, DE 25 DE SETEMBRO DE 2019

O MINISTRO DE ESTADO DA EDUCAÇÃO, no uso de suas atribuições, tendo em vista o art. 2º da Lei nº 9.131, de 24 de novembro de 1995; o art. 4º da Lei nº 10.870, de 19 de maio de 2004; o Decreto nº 9.235, de 15 de dezembro de 2017; as Portarias Normativas nº 20 e 23, republicadas em 03 de setembro de 2018; nos termos da Resolução CNE/CES nº 1/2010, alterada pela Resolução CNE/CES nº 2/2017, resolve:

Art. 1º Fica homologado o Parecer nº 495/2019, da Câmara de Educação Superior do Conselho Nacional de Educação, referente ao processo e-MEC nº 201710718.

Art. 2º Fica credenciado o Centro Universitário da Fundação Hermínio Ometto, com sede na Avenida Doutor Maximiliano Baruto, nº 500, bairro Jardim Universitário, no município de Araras, no estado de São Paulo, mantido pela Fundação Hermínio Ometto (CNPJ 44.701.688/0001-02).

Art. 3º O credenciamento de que trata o art. 2º é válido pelo prazo de 4 (quatro) anos, conforme previsto na Portaria Normativa nº 1, de 3 de janeiro de 2017.

Art. 4º Esta Portaria entra em vigor na data de sua publicação.

ABRAHAM WEINTRAUB

PORTARIA Nº 1.689, DE 25 DE SETEMBRO DE 2019

O MINISTRO DE ESTADO DA EDUCAÇÃO, no uso de suas atribuições, tendo em vista o art. 2º da Lei nº 9.131, de 24 de novembro de 1995; o art. 4º da Lei nº 10.870, de 19 de maio de 2004; o Decreto nº 9.235, de 15 de dezembro de 2017; o Decreto nº 9.057, de 25 de maio de 2017; as Portarias Normativas nº 20 e 23, republicadas em 03 de setembro de 2018 e a Portaria Normativa nº 11, de 20 de junho de 2017, resolve:

Art. 1º Fica homologado o Parecer nº 486/2019, da Câmara de Educação Superior do Conselho Nacional de Educação, referente ao processo e-MEC nº 201717730.

Art. 2º Fica credenciada a Faculdade de Direito de Santa Maria (FADISMA) para a oferta de cursos superiores na modalidade a distância, com sede à Rua Duque de Caxias, Nº 2.319, Bairro Medianeira, no Município de Santa Maria, no Estado do Rio Grande do Sul, mantida pela Pro-Ensino Sociedade Civil Ltda - ME, CNPJ 04.849.608/0001-46.

Art. 3º As atividades presenciais serão desenvolvidas na sede da instituição e em polos EaD constantes do Cadastro e-MEC, em conformidade com o art. 16, do Decreto nº 9.057, de 25 de maio de 2017 e art. 12, da Portaria Normativa MEC nº 11, de 21 de junho de 2017.

Art. 4º O credenciamento de que trata o art. 2º é válido pelo prazo de 5 (cinco) anos, conforme previsto na Portaria Normativa nº 1, de 3 de janeiro de 2017.

Art. 5º Esta Portaria entra em vigor na data de sua publicação.

ABRAHAM WEINTRAUB

PORTARIA Nº 1.690, DE 25 DE SETEMBRO DE 2019

O MINISTRO DE ESTADO DA EDUCAÇÃO, no uso de suas atribuições, tendo em vista o art. 2º da Lei nº 9.131, de 24 de novembro de 1995; o art. 4º da Lei nº 10.870, de 19 de maio de 2004; o Decreto nº 9.235, de 15 de dezembro de 2017; o Decreto nº 9.057, de 25 de maio de 2017; as Portarias Normativas nº 20 e 23, republicadas em 03 de setembro de 2018 e a Portaria Normativa nº 11, de 20 de junho de 2017, resolve:

Art. 1º Fica homologado o Parecer nº 401/2019, da Câmara de Educação Superior do Conselho Nacional de Educação, referente ao processo e-MEC nº 201414617.

Art. 2º Fica credenciada a Faculdade Cristã de Curitiba (FCC) para a oferta de cursos superiores na modalidade a distância, com sede à Rua Presidente Faria, Nº 275, Bairro Centro, Município de Curitiba, Estado do Paraná, mantida pela Associação Educacional da Igreja Evangélica Assembleia de Deus em Curitiba, CNPJ 84.835.941/0001-35.

Art. 3º As atividades presenciais serão desenvolvidas na sede da instituição e em polos EaD constantes do Cadastro e-MEC, em conformidade com o art. 16, do Decreto nº 9.057, de 25 de maio de 2017 e art. 12, da Portaria Normativa MEC nº 11, de 21 de junho de 2017.

Art. 4º O credenciamento de que trata o art. 2º é válido pelo prazo de 4 (quatro) anos, conforme previsto na Portaria Normativa nº 1, de 3 de janeiro de 2017.

Art. 5º Esta Portaria entra em vigor na data de sua publicação.

ABRAHAM WEINTRAUB

PORTARIA Nº 1.691, DE 25 DE SETEMBRO DE 2019

O MINISTRO DE ESTADO DA EDUCAÇÃO, no uso de suas atribuições, tendo em vista o art. 2º da Lei nº 9.131, de 24 de novembro de 1995; o art. 4º da Lei nº 10.870, de 19 de maio de 2004; o Decreto nº 9.235, de 15 de dezembro de 2017 e as Portarias Normativas nº 20 e 23, republicadas em 03 de setembro de 2018, resolve:

Art. 1º Fica homologado o Parecer nº 443/2019, da Câmara de Educação Superior do Conselho Nacional de Educação, referente ao processo e-MEC nº 201714867.

Art. 2º Fica credenciado o Instituto Superior de Ciências da Saúde Carlos Chagas (IPGMCC), a ser instalado na Avenida Beira-Mar, nº 406, Centro, no Município do Rio de Janeiro, no Estado do Rio de Janeiro, mantido pelo Instituto de Pós Graduação Médica Carlos Chagas (CNPJ 42.590.091/0001-02).

Art. 3º O credenciamento de que trata o art. 2º é válido pelo prazo de 4 (quatro) anos, conforme previsto na Portaria Normativa nº 1, de 3 de janeiro de 2017.

Art. 4º Esta Portaria entra em vigor na data de sua publicação.

ABRAHAM WEINTRAUB

PORTARIA Nº 1.692, DE 25 DE SETEMBRO DE 2019

O MINISTRO DE ESTADO DA EDUCAÇÃO, no uso de suas atribuições, tendo em vista o art. 2º da Lei nº 9.131, de 24 de novembro de 1995; o art. 4º da Lei nº 10.870, de 19 de maio de 2004; o Decreto nº 9.235, de 15 de dezembro de 2017; o Decreto nº 9.057, de 25 de maio de 2017; as Portarias Normativas nº 20 e 23, republicadas em 03 de setembro de 2018 e a Portaria Normativa nº 11, de 20 de junho de 2017, resolve:

Art. 1º Fica homologado o Parecer nº 569/2019, da Câmara de Educação Superior do Conselho Nacional de Educação, referente ao processo e-MEC nº 201601611.

Art. 2º Fica credenciada a Faculdade de Tecnologia Carlos Drummond de Andrade (CSET DRUMMOND) para a oferta de cursos superiores na modalidade a distância, com sede à Rua Professor Pedreira de Freitas, nº 401/415, Bairro Tatuapé, Município de São Paulo, Estado de São Paulo, mantida pela Sociedade Educacional Soibra S/S Ltda, CNPJ 54.281.373/0001-07.

Art. 3º As atividades presenciais serão desenvolvidas na sede da instituição e em polos EaD constantes do Cadastro e-MEC, em conformidade com o art. 16, do Decreto nº 9.057, de 25 de maio de 2017 e art. 12, da Portaria Normativa MEC nº 11, de 21 de junho de 2017.

Art. 4º O credenciamento de que trata o art. 2º é válido pelo prazo de 4 (quatro) anos, conforme previsto na Portaria Normativa nº 1, de 3 de janeiro de 2017.

Art. 5º Esta Portaria entra em vigor na data de sua publicação.

ABRAHAM WEINTRAUB

PORTARIA Nº 1.693, DE 25 DE SETEMBRO DE 2019

O MINISTRO DE ESTADO DA EDUCAÇÃO, no uso de suas atribuições, tendo em vista o art. 2º da Lei nº 9.131, de 24 de novembro de 1995; o art. 4º da Lei nº 10.870, de 19 de maio de 2004; o Decreto nº 9.235, de 15 de dezembro de 2017; o Decreto nº 9.057, de 25 de maio de 2017; as Portarias Normativas nº 20 e 23, republicadas em 03 de setembro de 2018 e a Portaria Normativa nº 11, de 20 de junho de 2017, resolve:

Art. 1º Fica homologado o Parecer nº 543/2019, da Câmara de Educação Superior do Conselho Nacional de Educação, referente ao processo e-MEC nº 201507598.

Art. 2º Fica credenciada a Trevisan Escola Superior de Negócios para a oferta de cursos superiores na modalidade a distância, com sede à Avenida Padre José dos Santos, nº 1.530, Bairro Brooklin Novo, Município de São Paulo, Estado de São Paulo, mantida pela Faculdade Trevisan Ltda, CNPJ 03.195.861/0001-60.

Art. 3º As atividades presenciais serão desenvolvidas na sede da instituição, no polo EaD situado à Rua Padre Guedes, Nº 695, Bairro Centro, Município de Ribeirão Bonito, Estado de São Paulo, e em polos EaD constantes do Cadastro e-MEC, em conformidade com o art. 16, do Decreto nº 9.057, de 25 de maio de 2017 e art. 12, da Portaria Normativa MEC nº 11, de 21 de junho de 2017.

Art. 4º O credenciamento de que trata o art. 2º é válido pelo prazo de 5 (cinco) anos, conforme previsto na Portaria Normativa nº 1, de 3 de janeiro de 2017.

Art. 5º Esta Portaria entra em vigor na data de sua publicação.

ABRAHAM WEINTRAUB

PORTARIA Nº 1.694, DE 25 DE SETEMBRO DE 2019

O MINISTRO DE ESTADO DA EDUCAÇÃO, no uso de suas atribuições, tendo em vista o art. 2º da Lei nº 9.131, de 24 de novembro de 1995; o art. 4º da Lei nº 10.870, de 19 de maio de 2004; o Decreto nº 9.235, de 15 de dezembro de 2017; o Decreto nº 9.057, de 25 de maio de 2017; as Portarias Normativas nº 20 e 23, republicadas em 03 de setembro de 2018 e a Portaria Normativa nº 11, de 20 de junho de 2017, resolve:

Art. 1º Fica homologado o Parecer nº 518/2019, da Câmara de Educação Superior do Conselho Nacional de Educação, referente ao processo e-MEC nº 201601292.

Art. 2º Fica credenciada a Faculdade de Ciências e Empreendedorismo (FACEMP) para a oferta de cursos superiores na modalidade a distância, com sede à Praça Doutor Renato Machado, nº 10C, Bairro Centro, Município de Santo Antônio de Jesus, Estado da Bahia, mantida pelo Centro de Estudos Superiores de Santo Antônio de Jesus S/C - EPP, CNPJ 04.696.652/0001-63.

Art. 3º As atividades presenciais serão desenvolvidas na sede da instituição e em polos EaD constantes do Cadastro e-MEC, em conformidade com o art. 16, do Decreto nº 9.057, de 25 de maio de 2017 e art. 12, da Portaria Normativa MEC nº 11, de 21 de junho de 2017.

Art. 4º O credenciamento de que trata o art. 2º é válido pelo prazo de 4 (quatro) anos, conforme previsto na Portaria Normativa nº 1, de 3 de janeiro de 2017.

Art. 5º Esta Portaria entra em vigor na data de sua publicação.

ABRAHAM WEINTRAUB

DESPACHOS DE 25 DE SETEMBRO DE 2019

Nos termos do art. 2º da Lei nº 9.131, de 24 de novembro de 1995, HOMOLOGO o Parecer CNE/CES nº 372/2019, da Câmara de Educação Superior, do Conselho Nacional de Educação, que conheceu do recurso para, no mérito, dar-lhe provimento, reformando a decisão da Secretaria de Regulação e Supervisão da Educação Superior - SERES, expressa na Portaria nº 125, de 20 de março de 2019, de modo a autorizar o funcionamento do curso de Enfermagem, bacharelado, a ser oferecido pela Faculdade Estácio de Sá de Vitória - FESV, com sede na Rua Herwan Modenese Wanderley, nº 1.001, Quadra 6, Jardim Camburi, no município de Vitória, no estado do Espírito Santo, mantida pela Sociedade de Ensino Superior Estácio de Sá Ltda., com sede no município do Rio de Janeiro, no estado do Rio de Janeiro, com cem vagas totais anuais, conforme consta do Processo nº 00732.001784/2019-47 (e-MEC: 201712288).

Nos termos do art. 2º da Lei nº 9.131, de 24 de novembro de 1995, homologo o Parecer CNE/CES nº 368/2019, da Câmara de Educação Superior do Conselho Nacional de Educação, que conheceu do recurso e, no mérito, deu-lhe provimento, para reformar a decisão da Secretaria de Regulação e Supervisão da Educação Superior, expressa na Portaria nº 128, de 20 de março de 2019, e autorizar o funcionamento do curso de graduação em Fisioterapia, bacharelado, da Faculdade Una de Jataí - Una, com sede na Avenida José de Carvalho, s/nº - Setor Epaminondas II, no município de Jataí, no estado de Goiás, mantida pela Faceb Educação Ltda., com sede no município de Bom Despacho, no estado de Minas Gerais, com cento e quatorze vagas totais anuais, conforme consta do Processo nº 00732.001868/2019-81 (Registro e-MEC 201609640).

Nos termos do art. 2º da Lei nº 9.131, de 24 de novembro de 1995, homologo o Parecer CNE/CES nº 364/2019, da Câmara de Educação Superior do Conselho Nacional de Educação, e conheço do recurso para, no mérito, dar-lhe provimento, para reformar a decisão da Secretaria de Regulação e Supervisão da Educação Superior, expressa na Portaria nº 602, de 30 de agosto de 2018, e autorizar o funcionamento do curso de graduação em Psicologia, bacharelado, do Centro Universitário da Grande Fortaleza - UNIGRANDE, com sede na Avenida Porto Velho, nº 401, bairro João XXIII, no município de





CADASTRO IES E-MEC

<https://emec.mec.gov.br/emec/consulta-cadastro/detalhamento/d96957f455f6405d14c6542552b0f6eb/MjA2Nw==>

Ministério Público do X Home - Intranet do X SEI - Processo X e-MEC - Ministério d X e-MEC - Sistema de R X Convênios - OneDrive X Acompanhamento co X +

emec.mec.gov.br/emec/consulta-cadastro/detalhamento/d96957f455f6405d14c6542552b0f6eb/MjA2Nw==

Google Ministério Público... Villa Global Educati... SEI - Processo Email - Ana Carla S... SIGA Servidor Iluminar App Árvore - Acesse as... e-MEC - Ministério... I love PDF Acessar « Centro de...

BRASIL Acesso à informação Participe Serviços Legislação Canais

Instituição de Educação Superior Endereço

DETALHES DA IES ATO REGULATÓRIO GRADUAÇÃO ESPECIALIZAÇÃO PROCESSOS E-MEC OCORRÊNCIAS RECLAMAÇÕES PERGUNTAS FREQUENTES

MANTENEDORA

Mantenedora: (1359) CENTRO DE ESTUDOS SUPERIORES DE SANTO ANTONIO DE JESUS S/C - EPP
CNPJ: 04.696.652/0001-63
Natureza Jurídica: Sociedade Simples Limitada
Representante Legal: ANTONIO CARLOS LÉ MARTINI (DIRETOR)

IES

Nome da IES - Sigla: (2067) Centro Universitário de Ciências e Empreendedorismo - UNIFACEMP
Situação: Ativa
Endereço: Praça Doutor Renato Machado Nº: 10C
Complemento: UNIDADE SEDE CEP: 44430-104
Bairro: Centro UF: BA
Município: Santo Antônio de Jesus
Telefone: (75) 3631 3180 Fax: 075 3631 3180

FAT - TERMO DE C...pdf Exibir todos

25°C Pred. nublado Pesquisar POR PTB 08:56 02/07/2023

PROCESSOS E-MEC

<https://emec.mec.gov.br/emec/consulta-cadastro/detalhamento/d96957f455f6405d14c6542552b0f6eb/MjA2Nw==>

Ministério Público do X Home - Intranet do M X SEI - Processo X e-MEC - Ministério d X e-MEC - Sistema de F X Convênios - OneDrive X Acompanhamento co X +

emec.mec.gov.br/emec/consulta-cadastro/detalhamento/d96957f455f6405d14c6542552b0f6eb/MjA2Nw==

Google Ministério Público... Villa Global Educati... SEI - Processo Email - Ana Carla S... SIGA Servidor Iluminar App Árvore - Acesse as... e-MEC - Ministério... I love PDF Acessar - Centro de...

BRASIL Acesso à informação Participe Serviços Legislação Canais

Instituição de Educação Superior Endereço

DETALHES DA IES ATO REGULATÓRIO GRADUAÇÃO ESPECIALIZAÇÃO PROCESSOS E-MEC OCORRÊNCIAS RECLAMAÇÕES PERGUNTAS FREQUENTES

DETALHES DA IES

(Código) Nome da IES: (2067) Centro Universitário de Ciências e Empreendedorismo - UNIFACEMP Situação: Ativa

PROCESSOS E-MEC

Nº do Processo	Ato Regulatório	Nome do Curso	Estado Atual
201935064	Reconhecimento de Curso EAD	GESTÃO DE RECURSOS HUMANOS	Em análise
202109291	Reconhecimento de Curso EAD	CIÊNCIAS CONTÁBEIS	Em análise
202110700	Reconhecimento de Curso	ENGENHARIA MECÂNICA	Em análise
202120062	Reconhecimento de Curso	PSICOLOGIA	Em análise
202208274	Renovação de Reconhecimento de Curso	ENGENHARIA CIVIL	Em análise
202214963	Reconhecimento de Curso	ODONTOLOGIA	Em análise
202224261	Reconhecimento de Curso	ESTÉTICA E COSMÉTICA	Em análise
20077521	Recredenciamento		Análise concluída
201601292	Credenciamento EAD		Análise concluída
201605789	Recredenciamento		Análise concluída
201107463	Renovação de Reconhecimento de Curso	ADMINISTRAÇÃO	Análise concluída

FAT - TERMO DE C...pdf Exibir todos X

25°C Pred. nublado Pesquisar POR PTB 08:58 02/07/2023



Ministério da Educação

CONSELHO NACIONAL DE EDUCAÇÃO
CÂMARA DE EDUCAÇÃO SUPERIOR

SECRETARIA EXECUTIVA

SÚMULA DO PARECER CNE/CES 481/2018

Reunião Ordinária dos dias 6, 7, 8 E 9 do mês de agosto/2018
CÂMARA DE EDUCAÇÃO SUPERIOR
Processo: 23000.012839/2012-38 Parecer: CNE/CES 481/2018 Relatora: Márcia Angela da Silva Aguiar Interessada: União Educacional do Norte Ltda. - Rio Branco/AC Assunto: Cumprimento de determinação judicial. Recurso contra a decisão da Secretaria de Regulação e Supervisão da Educação Superior (SERES) que, por meio da Portaria nº 884, de 29 de dezembro de 2016, publicada no Diário Oficial da União (DOU) em 30 de dezembro de 2016, deferiu parcialmente o pedido de aumento de vagas do curso de graduação em Direito, bacharelado, do Instituto de Ensino Superior do Acre (IESACRE), com sede no município de Rio Branco, no estado do Acre. (Ação Judicial nº 1012502-41.2018.4.01.3400) Voto da relatora: Em observância à Decisão Judicial constante no âmbito da Ação Ordinária nº 1012502-41.2018.4.01.3400, e nos termos do artigo 6º, inciso VI, do Decreto nº 9.235/2017, conheço do recurso para, no mérito, negar-lhe provimento, mantendo os efeitos da Portaria SERES nº 884, de 29 de dezembro de 2016, que deferiu parcialmente o pedido de aumento de vagas para o curso de graduação em Direito, bacharelado, do Instituto de Ensino Superior do Acre (IESACRE),

com sede na Travessa Ponta Porã, nº 100, bairro José Augusto, no município de Rio Branco, no estado do Acre Decisão da Câmara: APROVADO por unanimidade.

Brasília, 14 de agosto de 2018.
THAIS NINÔMIA PASSOS
Secretária-Executiva
Substituta

INSTITUTO FEDERAL DE EDUCAÇÃO, CIÊNCIA
E TECNOLOGIA DO ACRE
CONSELHO SUPERIOR

RESOLUÇÃO Nº 37, DE 14 DE AGOSTO DE 2018

Dispõe sobre a aprovação para a Magnífica Reitora do Instituto Federal de Educação, Ciência e Tecnologia do Acre realizar visita técnica internacional ao Instituto Politécnico de Castelo Branco e ao Instituto Cervantes para busca de parcerias nas áreas de pesquisa, ensino e extensão e assinar protocolo de intenções in loco com a Universidad de Salamanca.

O Presidente Substituto do Conselho Superior do Instituto Federal de Educação, Ciência e Tecnologia do Acre, no uso de suas atribuições legais, que lhe confere o artigo 12 da Lei nº 11.892, de 29/12/2008, nomeado pela portaria nº 634 de 07 de

maio de 2018, publicada no Diário Oficial da União nº 87 de 08 de maio de 2018, seção 2, considerando o deliberado na 23ª Reunião Ordinária do Conselho Superior, no dia 27/07/2018; o que consta no inciso III, do artigo 9º e no artigo 39, da Resolução CONSU/IFAC nº 045, de 12/08/2016, que aprova o Regimento Interno do Conselho Superior; e o Processo nº 23244.008730/2018-29; considerando ainda:

a) o Art. 5º da Portaria MEC Nº 404 de 23 de abril de 2009, que dispõe sobre a subdelegação de competência aos órgãos colegiados superiores dos Ifet;

b) o inciso XXX do Art. 7º da Resolução Consu/Ifac nº 045/2016 - Regimento Interno do Conselho Superior;

resolve:

Art. 1º AUTORIZAR a Magnífica Reitora do Instituto Federal de Educação, Ciência e Tecnologia do Acre a realizar visita técnica internacional ao Instituto Politécnico de Castelo Branco, em Portugal, e o Instituto Cervantes, em Madrid, Espanha, além de assinar protocolo de intenções com a Universidad de Salamanca, também da Espanha, no período de 15/09/2018 a 22/09/2018.

Art. 2º Esta Resolução deve ser publicada no Diário Oficial da União, Boletim de Serviço e no Portal do Ifac.

Art. 3º Esta Resolução entra em vigor na data de sua assinatura.

LUÍS PEDRO DE MELO PLESE

INSTITUTO FEDERAL DE EDUCAÇÃO, CIÊNCIA E TECNOLOGIA DO TRIÂNGULO MINEIRO

PORTARIA Nº 1.471, DE 14 DE AGOSTO DE 2018

O Substituto do Reitor do Instituto Federal de Educação, Ciência e Tecnologia do Triângulo Mineiro, no uso de suas atribuições legais, conferida pela Portaria IFTM nº 284 de 17/02/2017, publicada no DOU de 24/02/2017, e Lei nº 11.892 de 29/12/2008, publicada no DOU de 30/12/2008, resolve:

I - Alterar no Quadro de Funções da Portaria IFTM-Reitoria nº 1.332 de 21/08/2017, DOU de 23/08/2017, a função abaixo:

SITUAÇÃO ATÉ 31/07/2018		SITUAÇÃO A PARTIR DE 01/08/2018	
DENOMINAÇÃO ANTIGA	Código Função	NOVA DENOMINAÇÃO	Código Função
Coordenação do Curso Técnico em Comércio - <i>Campus</i> Ituiutaba	FUC-001	Função Comissionada de Coordenação de Curso	FUC-001

II - Incluir no Quadro de Funções da Portaria IFTM-Reitoria nº 1.332 de 21/08/2017, DOU de 23/08/2017, a função abaixo:

SITUAÇÃO ATÉ 31/07/2018		SITUAÇÃO A PARTIR DE 01/08/2018	
DENOMINAÇÃO ANTIGA	Código Função	NOVA DENOMINAÇÃO	Código Função
Função Comissionada de Coordenação de Curso	FUC-001	Coordenação do Curso Técnico em Alimentos - <i>Campus</i> Uberaba	FUC-001

III - Esta Portaria entra em vigor nesta data.

JOSÉ ANTÔNIO BESSA

SECRETARIA DE REGULAÇÃO E SUPERVISÃO DA EDUCAÇÃO SUPERIOR

PORTARIA Nº 545, DE 14 DE AGOSTO DE 2018

O SECRETÁRIO DE REGULAÇÃO E SUPERVISÃO DA EDUCAÇÃO SUPERIOR, no uso da atribuição que lhe confere o Decreto nº 9.005, de 14 de março de 2017, e tendo em vista o Decreto nº 9.235, de 15 de dezembro de 2017, e as Portarias Normativas nº 20 e nº 23, de 21 de dezembro de 2017, do Ministério da Educação, e considerando o disposto nos processos e-MEC listados na planilha anexa, resolve:

Art. 1º Ficam autorizados os cursos superiores de graduação constantes da tabela do Anexo desta Portaria, ministrados pelas Instituições de Educação Superior citadas, nos termos do disposto no art. 10, do Decreto nº 9.235/2017.

Parágrafo único. As autorizações a que se refere esta Portaria são válidas exclusivamente para os cursos ministrados nos endereços citados na tabela constante do Anexo desta Portaria.

Art. 2º As instituições citadas na tabela constante do Anexo desta Portaria deverão protocolar pedido de reconhecimento dos respectivos cursos, nos termos do disposto no art. 46, do Decreto nº 9.235/2017.

Art. 3º Esta Portaria entra em vigor na data de sua publicação.

SILVIO JOSÉ CECCHI

ANEXO
(Autorização de Cursos)

N.º de ordem	Registro e-MEC nº	Curso	Nº vagas totais anuais	IES (Código)	Mantenedora	Endereço de funcionamento do curso
1	201702716	DIREITO (Bacharelado)	90 (noventa)	CENTRO DE ENSINO SUPERIOR DE UBERABA (4048)	ASSOCIACAO EDUCACIONAL DR. ODILON FERNANDES (CNPJ: 19062231000158)	RUA RONAN MARTINS MARQUES, 487, SANTA MARIA, UBERABA/MG
2	201703266	DIREITO (Bacharelado)	120 (cento e vinte)	CENTRO UNIVERSITÁRIO DO PLANALTO CENTRAL PROFESSOR APPARECIDO DOS SANTOS (3719)	UNIAO EDUCACIONAL DO PLANALTO CENTRAL LTDA (CNPJ: 00720144000112)	QUADRA SMPW QUADRA 3 CONJUNTO 1, 11, SETOR DE MANSÕES PARK WAY, BRASÍLIA/DF
3	201700971	DIREITO (Bacharelado)	150 (cento e cinquenta)	CENTRO UNIVERSITÁRIO FADERGS (1863)	FADERGS - FACULDADE DE DESENVOLVIMENTO DO RIO GRANDE DO SUL LTDA. (CNPJ: 02247214000192)	AVENIDA SERTÓRIO, 5310, UNIDADE SERTÓRIO, JARDIM LINDÓIA, PORTO ALEGRE/RS
4	201602747	ODONTOLOGIA (Bacharelado)	100 (cem)	CENTRO UNIVERSITÁRIO FAVIP WYDEN (827)	SOCIEDADE DE EDUCACAO DO VALE DO IPOJUCA S/A (CNPJ: 02738361000165)	AVENIDA ADJAR DA SILVA CASE, 800, INDIANÓPOLIS, CARUARU/PE
5	201702952	DIREITO (Bacharelado)	120 (cento e vinte)	CENTRO UNIVERSITÁRIO UNIFTEC (165)	CENTRO SUPERIOR DE TECNOLOGIA TECBRASIL LTDA (CNPJ: 02271913000178)	RUA GUSTAVO RAMOS SEHBE, 107, CINQUENTENÁRIO, CAXIAS DO SUL/RS



6	201701704	DIREITO (Bacharelado)	150 (cento e cin- quenta)	CONSERVATÓRIO BRASILEIRO DE MÚSICA - CENTRO UNIVERSITÁRIO (2662)	SOCIEDADE CIVIL CONSERVATORIO BRASILEIRO DE MUSICA (CNPJ: 33113663000171)	RUA SÍLVIO FONTES, 225, SENADOR CAMARÁ, RIO DE JANEIRO/RJ
7	201702909	DIREITO (Bacharelado)	150 (cento e cin- quenta)	ESTÁCIO FATERN - FACULDADE ESTÁCIO DO RIO GRANDE DO NORTE (3526)	SOCIEDADE UNIVERSITARIA DE EX- CELENCIA EDUCACIONAL DO RIO GRANDE DO NORTE LTDA (CNPJ: 07494877000125)	RUA DR HERNANY HUGO GOMES, 90, CAPIM MACIO, NATAL/RN
8	201709089	ESTÉTICA E COSMÉT- ICA (Tecnológico)	60 (sessenta)	FACULDADE ANGLICANA DE ERECHIM (516)	LEGIAO DA CRUZ DE ERECHIM (CNPJ: 89436620000181)	AVENIDA SETE DE SETEMBRO, 44, CENTRO, ERECHIM/RS
9	201701585	DIREITO (Bacharelado)	150 (cento e cin- quenta)	FACULDADE ANHANGUERA DE LIMEIRA (344)	ANHANGUERA EDUCACIONAL PAR- TICIPACOES S/A (CNPJ: 04310392000146)	RUA CLARINO PEIXOTO DE OLIVEIRA, 280, JARDIM MARIA BRUSHI MODENEIS, LIMEIRA/SP
10	201701571	DIREITO (Bacharelado)	150 (cento e cin- quenta)	FACULDADE ANHANGUERA DE SAN- TA BÁRBARA (351)	ANHANGUERA EDUCACIONAL PAR- TICIPACOES S/A (CNPJ: 04310392000146)	RUA JUSCELINO KUBITSCHEK DE OLIVEIRA, 1450, 2º DISTRITO INDUS- TRIAL, SANTA BÁRBARA D'OESTE/SP
11	201608299	SERVIÇO SOCIAL (Bacharelado)	240 (duzentas e quarenta)	FACULDADE CAPITAL FEDERAL (7854)	FEDERAL EDUCACIONAL LTDA. (CN- PJ: 17238945000149)	AVENIDA VIDA NOVA, 166, JARDIM MARIA ROSA, TABOÃO DA SER- RA/SP
12	201709064	CIÊNCIAS CONTÁBEIS (Bacharelado)	40 (quarenta)	FACULDADE CATÓLICA CAVANIS DO SUDOESTE DO PARÁ (7438)	SOCIEDADE EDUCACIONAL CATOLI- CA DO OESTE DO PARA (CNPJ: 08799102000120)	RUA NOVO PROGRESSO, 59, RUI PIRES DE LIMA, NOVO PROGRES- SO/PA
13	201506737	PSICOLOGIA (Bacharelado)	100 (cem)	FACULDADE DE CIÊNCIAS E EM- PREENDEDORISMO (2083)	CENTRO DE ESTUDOS SUPERIORES DE SANTO ANTONIO DE JESUS S/C - EPP (CNPJ: 04696652000163)	AVENIDA BARROS E ALMEIDA, 107, CENTRO, SANTO ANTÔNIO DE JE- SUS/BA
14	201607010	NUTRIÇÃO (Bacharelado)	100 (cem)	FACULDADE DE CIÊNCIAS HU- MANAS E BIOLÓGICAS E DA SAÚDE (3216)	UNIC EDUCACIONAL LTDA (CNPJ: 14793478000120)	AVENIDA PAULO CEZAR PEREIRA ARANDA, 241, JARDIM RIVA, PRI- MAVERA DO LESTE/MT
15	201700559	ODONTOLOGIA (Bacharelado)	100 (cem)	FACULDADE DE CIÊNCIAS SOCIAIS APLICADAS (2043)	CENTRO DE ENSINO SUPERIOR DO EXTREMO SUL DA BAHIA LTDA (CNPJ: 02611487000174)	RODOVIA BR 101 KM 808, 1130, PRÉDIO, SANTO ANTONIO DO MONTE, ITAMARAJU/BA
16	201607015	BIOMEDICINA (Bacharelado)	100 (cem)	FACULDADE DELTA (2841)	IUNI EDUCACIONAL - UNIME SAL- VADOR LTDA (CNPJ: 03395289000183)	AV. LUIZ VIANA, 3172, IMBUI, SAL- VADOR/BA
17	201700422	EDUCAÇÃO FÍSICA (Bacharelado)	150 (cento e cin- quenta)	FACULDADE DE SÃO VICENTE (1322)	UNIAO BRASILEIRA EDUCACIONAL LTDA. (CNPJ: 71549984000102)	AVENIDA CAPITÃO MOR AGUIAR, 798, CENTRO, SÃO VICENTE/SP
18	201700367	DIREITO (Bacharelado)	150 (cento e cin- quenta)	FACULDADE DE TECNOLOGIA ALTO MÉDIO SÃO FRANCISCO (1428)	FUNDAÇÃO EDUCACIONAL ALTO MEDIO SAO FRANCISCO (CNPJ: 20533295000179)	AV. JEFFERSON GITIRANA, 1422, CÍ- CERO PASSOS, PIRAPORA/MG
19	201500694	ACUPUNTURA (Sequencial)	80 (oitenta)	FACULDADE DE TECNOLOGIA EM SAÚDE CIEPH (3467)	CIEPH - CENTRO INTEGRADO DE ES- TUDOS E PESQUISA DO HOMEM LTDA - ME (CNPJ: 01174568000191)	AV. ENGENHEIRO MAX DE SOUZA, 952, COQUEIROS, FLORIANÓPO- LIS/SC
20	201703156	PEDAGOGIA (Licenciatura)	120 (cento e vinte)	FACULDADE ESTÁCIO DE CURITIBA (470)	IREP SOCIEDADE DE ENSINO SUPERI- OR, MEDIO E FUNDAMENTAL LTDA. (CNPJ: 02608755000107)	AV. SENADOR SOUZA NAVES, 1715, CRISTO REI, CURITIBA/PR
21	201702969	ENGENHARIA ELÉTRI- CA (Bacharelado)	100 (cem)	FACULDADE ESTÁCIO DE SÁ DE OURINHOS (135)	SOCIEDADE DE ENSINO SUPERIOR ESTACIO DE SA LTDA (CNPJ: 34075739000184)	AVENIDA LUIZ SALDANHA RO- DRIGUES, S/N, QUADRA C1-A , NO- VA OURINHOS, OURINHOS/SP
22	201807987	PEDAGOGIA (Licenciatura)	200 (duzentas)	FACULDADE ESTÁCIO DE SÃO LUÍS (1894)	UB UNISAOLUIS EDUCACIONAL S.A (CNPJ: 03186792000129)	RUA GRANDE / OSWALDO CRUZ, 1455, DIAMANTE, SÃO LUÍS/MA
23	201808207	CIÊNCIA DA COM- PUTAÇÃO (Bacharelado)	100 (cem)	FACULDADE IDEAL WYDEN (390)	SOCIEDADE EDUCACIONAL IDEAL LT- DA (CNPJ: 02696435000148)	TRAVESSA TUPINAMBÁS, 461, EN- TRE AS RUAS MUNDURUCUS E PARIQUIS, BATISTA CAMPOS, BELÉM/PA
24	201709256	DESIGN DE INTERI- ORES (Tecnológico)	100 (cem)	FACULDADE MARIO SCHENBERG (1745)	COMPLEXO DE ENSINO SUPERIOR DE SAO PAULO LTDA - CESUSP (CNPJ: 05844842000143)	ESTRADA MUNICIPAL WALTER STEURER, 1.413, GRANJA VIANA, COTIA/SP
25	201701769	DIREITO (Bacharelado)	150 (cento e cin- quenta)	FACULDADE META (4008)	UNIAO EDUCACIONAL META LTDA - ME (CNPJ: 04952095000102)	ESTRADA ALBERTO TORRES, 947, FACULDADE META, PAZ, RIO BRAN- CO/AC
26	201608465	PSICOLOGIA (Bacharelado)	100 (cem)	FACULDADE METROPOLITANA DE MARABÁ (2121)	CENTRO DE ENSINO SUPERIOR DE MARABA LTDA (CNPJ: 07333953000110)	ROD. BR 230 KM 05, 000, NOVA MARABÁ, MARABÁ/PA
27	201702390	ENFERMAGEM (Bacharelado)	120 (cento e vinte)	FACULDADE NORTE CAPIXABA DE SAO MATEUS (685)	EMPRESA NORTE CAPIXABA DE EN- SINO, PESQUISA E EXTENSÃO LTDA - ME (CNPJ: 08289984000184)	RODOVIA OTHOVARINO DUARTE SANTOS, S/N, RESIDENCIAL PARK WASHINGTON, SÃO MATEUS/ES
28	201701846	EDUCAÇÃO FÍSICA (Bacharelado)	50 (cinquenta)	FACULDADE SALESIANA DOM BOSCO DE PIRACICABA (809)	LICEU CORACAO DE JESUS (CNPJ: 60463072000105)	RUA BOA MORTE, 1835, CENTRO, PIRACICABA/SP
29	201702871	FARMÁCIA (Bacharelado)	160 (cento e sessenta)	FACULDADE SANTO ANTONIO (1512)	SEEA-SOCIEDADE DE ESTUDOS EM- PRESARIAIS DE ALAGOINHAS LTDA (CNPJ: 05423928000100)	RUA CONSELHEIRO JUNQUEIRA, 00, RUA DO CATU, ALAGOINHAS/BA
30	201607948	ENGENHARIA AGRO- NÔMICA (Bacharelado)	100 (cem)	FACULDADE SÃO FRANCISCO DE JUAZEIRO (3218)	SOCIEDADE EDUCACIONAL VALE DO SAO FRANCISCO LTDA - ME (CNPJ: 16682807000191)	RUA PARAÍSO, 800, SANTO ANTÔ- NIO, JUAZEIRO/BA
31	201702464	DIREITO (Bacharelado)	150 (cento e cin- quenta)	FACULDADE SOCIESC DE BAL- NEÁRIO CAMBORIÚ (2349)	SOCIEDADE EDUCACIONAL DE SAN- TA CATARINA (CNPJ: 84684182000157)	AVENIDA SANTA CATARINA, 151, BAIRRO DOS ESTADOS, BALNEÁRIO CAMBORIÚ/SC
32	201700546	DIREITO (Bacharelado)	240 (duzentas e quarenta)	FACULDADE UNINASSAU FORT- ALEZA (4321)	SER EDUCACIONAL S.A. (CNPJ: 04986320000113)	RUA GERMANO FRANCK, 567, PARANGABA, FORTALEZA/CE
33	201701155	DIREITO (Bacharelado)	240 (duzentas e quarenta)	FACULDADE UNINASSAU NATAL (1280)	SOCIEDADE EDUCACIONAL CARVAL- HO GOMES LTDA (CNPJ: 06083327000150)	AVENIDA PRUDENTE DE MORAIS, 3510, LAGOA NOVA, NATAL/RN
34	201600723	ODONTOLOGIA (Bacharelado)	90 (noventa)	FACULDADE UNIRB - PARNAÍBA (4297)	SOCIEDADE UNIVERSITARIA DO PIAUI & CIA S/S - ME (CNPJ: 10682209000136)	CONJUNTO MORADA UNIVERSI- DADE, 51, PIAUÍ, PARNAÍBA/PI
35	201600730	SERVIÇO SOCIAL (Bacharelado)	200 (duzentas)	FACULDADE UNIRB - PARNAÍBA (4297)	SOCIEDADE UNIVERSITARIA DO PIAUI & CIA S/S - ME (CNPJ: 10682209000136)	CONJUNTO MORADA UNIVERSI- DADE, 51, PIAUÍ, PARNAÍBA/PI
36	201608501	NUTRIÇÃO (Bacharelado)	240 (duzentas e quarenta)	FACULDADE UNIVERSUS VERITAS DE BELO HORIZONTE (724)	SER EDUCACIONAL S.A. (CNPJ: 04986320000113)	RUA CAXAMBU, 83, LAGOINHA, BE- LO HORIZONTE/MG
37	201808596	LETRAS - ESPANHOL E LITERATURA HIS- PÂNICA (Licenciatura)	30 (trinta)	FUNDAÇÃO UNIVERSIDADE FEDER- AL DO PAMPA - UNIPAMPA (4177)	FUNDAÇÃO UNIVERSIDADE FEDERAL DO PAMPA - UNIPAMPA (CNPJ: 09341233000122)	RUA CONSELHEIRO DIANA, 650, KENNEDY, JAGUARÃO/RS

Autorização do curso de ADMINISTRAÇÃO

<https://emec.mec.gov.br/emec/consulta-cadastro/detalhamento/d96957f455f6405d14c6542552b0f6eb/MjA2Nw==/c1b85ea4d704f246bcced664fdaeddb6/QURNSU5JU1RSQcfDTw==>

Instituição de Educação Superior

Endereço

Curso





 **DETALHES DO CURSO**

(Código) Grau:  (63548) Bacharelado em ADMINISTRAÇÃO

Modalidade: Educação Presencial

 **ATO REGULATÓRIO**

Ato Regulatório	Tipo de documento	Nº do documento	Data do documento	Data de publicação	Prazo de validade	Arquivo para download
Renovação de Reconhecimento de Curso	Portaria	949	30/08/2021	31/08/2021	Vinculado ao Ciclo Avaliativo	
Mudança de Endereço do Curso	Resolução	042018	04/10/2018	04/10/2018	Vinculado ao Ciclo Avaliativo	
Renovação de Reconhecimento de Curso	Portaria	267 de 03/04/2017	03/04/2017	04/04/2017	Vinculado ao Ciclo Avaliativo	
Renovação de Reconhecimento de Curso	Portaria	695 de 17/11/2014	17/11/2014	18/11/2014	Vinculado ao Ciclo Avaliativo	
Renovação de Reconhecimento de Curso	Portaria	369 de 30/07/2013	30/07/2013	31/07/2013	Vinculado ao Ciclo Avaliativo	
Reconhecimento de Curso	Portaria	1.087 de 14/12/2006	-	19/12/2006	Vinculado ao Ciclo Avaliativo	Não Anexado
Autorização	Portaria	1.206 de 21/05/2003	-	23/05/2003	Art. 35 Decreto 5.773/06 (Redação dada pelo Art. 2 Decreto 6.303/07)	Não Anexado

Portaria nº 278, de 19 de dezembro de 2012

O SECRETÁRIO DE REGULAÇÃO E SUPERVISÃO DA EDUCAÇÃO SUPERIOR, no uso da competência que lhe foi conferida pelo Decreto nº 7.690, de 2 de março de 2012, tendo em vista o Decreto nº 5.773, de 9 de maio de 2006, e suas alterações, e a Portaria Normativa nº 40, de 12 de dezembro de 2007, republicada em 29 de dezembro de 2010, do Ministério da Educação, resolve:

Art. 1º Ficam autorizados os cursos superiores de graduação, conforme planilha anexa, ministrados pelas Instituições de Ensino Superior, nos termos do disposto no artigo 35, do Decreto nº 5.773, de 9 de maio de 2006, alterado pelo Decreto nº 6.303, de 12 de dezembro de 2007.

Parágrafo único. As autorizações a que se refere esta Portaria são válidas exclusivamente para os cursos ministrados nos endereços citados na planilha anexa.

Art. 2º Esta Portaria entra em vigor na data de sua publicação.

JORGE RODRIGO ARAUJO MESSIAS

ANEXO (Autorização de Cursos)

N.º de ordem	Registro e-MEC n.º	Curso	Nº vagas totais anuais	Mantida	Mantenedora	Endereço de funcionamento do curso
1	201200064	FARMÁCIA (Bacharelado)	100 (cem)	FACULDADES INTEGRADAS TERESA D'ÁVILA	INSTITUTO SANTA TERESA	AVENIDA PEIXOTO DE CASTRRO, 539, VILA CELESTE, LORENA/SP
2	201109788	CONSTRUÇÃO DE EDIFÍCIOS (Tecnológico)	200 (duzentas)	FACULDADE REGIONAL DA BAHIA	UNIRB - UNIDADES DE ENSINO SUPERIOR DA BAHIA LTDA	RUA TAMBURUGY, 474, COLÉGIO DIPLOMATA, PATAMARES, SALVADOR/BA
3	201113427	GESTÃO DE RECURSOS HUMANOS (Tecnológico)	100 (cem)	FACULDADE DO CENTRO LESTE	U.C.L. - ASSOCIACAO DE ENSINO SUPERIOR UNIFICADO DO CENTRO LESTE	RODOVIA ES-10, CAMARÁ, SERRA/ES
4	201113762	AGRONOMIA (Bacharelado)	100 (cem)	FACULDADES INTEGRADAS STELLA MARIS DE ANDRADINA	FUNDAÇÃO EDUCACIONAL DE ANDRADINA	RUA AMAZONAS, 571, STELLA MARIS, ANDRADINA/SP
5	201113751	FABRICAÇÃO MECÂNICA (Tecnológico)	100 (cem)	FACULDADE DE TECNOLOGIA DE SÃO JOSÉ DOS CAMPOS	CETEC EDUCACIONAL S.A.	AVENIDA BARÃO DO RIO BRANCO, 882, JARDIM ESPLANADA, SÃO JOSÉ DOS CAMPOS/SP
6	201202593	GESTÃO DE RECURSOS HUMANOS (Tecnológico)	50 (cinquenta)	FACULDADE DE TECNOLOGIA AMÉRICA DO SUL	CENTRO DE ENSINO SUPERIOR AMERICA DO SUL LTDA	RUA BASÍLIO SALTCHUK, 357, CENTRO, MARINGÁ/PR
7	201113376	ANÁLISE E DESENVOLVIMENTO DE SISTEMAS (Tecnológico)	200 (duzentas)	FACULDADE DE CIÊNCIAS EMPRESARIAIS	CENTRO DE ESTUDOS SUPERIORES DE SANTO ANTONIO DE JESUS S/C	RUA MANOEL JOSE DA PAIXÃO ARAÚJO, 89-A, A, CENTRO, SANTO ANTONIO DE JESUS/BA
8	20073006	GESTÃO HOSPITALAR (Tecnológico)	240 (duzentas e quarenta)	FACULDADE DE TECNOLOGIA IPPEO	IPPEO INSTITUTO PARANAENSE DE PESQUISA E ENSINO DE ODONTOLOGIA LTDA.	RUA JOSE LOUREIRO, 347, 2º. ANDAR, CENTRO, CURITIBA/PR
9	201200291	ARQUITETURA E URBANISMO (Bacharelado)	100 (cem)	FACULDADE TECSOMA	INSTITUTO TECSOMA LTDA - ITEC	RUA ORLANDO ULHOA BATISTA, 380 A, VILA ALVORADA, PARACATU/MG
10	201113164	GESTÃO PORTUÁRIA (Tecnológico)	100 (cem)	INSTITUTO SUPERIOR DO LITORAL DO PARANÁ	CAEDRHS - ASSOCIACAO DE ENSINO	RUA JOÃO EUGÊNIO, S/N, COSTEIRA, PARANAGUÁ/PR
11	201112017	ENFERMAGEM (Bacharelado)	80 (oitenta)	FACULDADE DE ENSINO SUPERIOR DE SÃO MIGUEL DO IGUAÇU	UNIAO DE ENSINO SUPERIOR DO IGUAÇU LTDA	RUA VALENTIM CELESTE PALAVRO, 1501, CONJUNTO PANORAMA, SÃO MIGUEL DO IGUAÇU/PR
12	201109929	GESTÃO DA TECNOLOGIA DA INFORMAÇÃO (Tecnológico)	100 (cem)	FACULDADE DE JUSSARA	CENTRO DE CIENCIAS DE JUSSARA LTDA	RODOVIA BR 070, KM 24, S/N, SAÍDA P/ GOIÁS, ZONA RURAL, JUSSARA/GO
13	201203630	ENGENHARIA CIVIL (Bacharelado)	120 (cento e vinte)	FACULDADE POLITÉCNICA DE UBERLÂNDIA	INSTITUTO POLITECNICO DE ENSINO LTDA.	RUA RAFAEL MARINO NETO, 600, JARDIM KARAÍBA, UBERLÂNDIA/MG
14	201113179	CIÊNCIAS CONTÁBEIS (Bacharelado)	100 (cem)	FACULDADE MARINGÁ	CENTRO DE ENSINO SUPERIOR DO PARANA - CESPAR	AV. PRUDENTE DE MORAES, 815, ZONA 7, MARINGÁ/PR
15	201112072	PROCESSOS GERENCIAIS (Tecnológico)	240 (duzentas e quarenta)	FACULDADE SALESIANA DOM BOSCO	INSPETORIA SALESIANA MISSIONARIA DA AMAZONIA	AVENIDA COSME FERREIRA, 5122, ALEIXO, MANAUS/AM
16	201117434	ENGENHARIA CIVIL (Bacharelado)	150 (cento e cinquenta)	FACULDADE INTEGRADA TIRADENTES	SOCIEDADE DE EDUCACAO TIRADENTES S/S LTDA	AVENIDA GUSTAVO PAIVA, 5017, CRUZ DAS ALMAS, MACEIÓ/AL
17	201200630	GESTÃO AMBIENTAL (Tecnológico)	200 (duzentas)	FAL ESTÁCIO - FACULDADE ESTÁCIO DE NATAL	ANEC - SOCIEDADE NATALENSE DE EDUCACAO E CULTURA LTDA	ALAMEDA DAS MANSÕES, 2.110, CANDELÁRIA, NATAL/RN

ANEXO (Autorização de Cursos)

N.º de ordem	Registro e-MEC n.º	Curso	Nº vagas totais anuais	Mantida	Mantenedora	Endereço de funcionamento do curso
18	201204942	GESTÃO PÚBLICA (Tecnológico)	200 (duzentas)	FACULDADE BATISTA BRASILEIRA	CRUZADA MARANATA DE EVANGELIZACAO	RUA ALTINO SERBETO DE BARROS, 140, ITAIGARA, SALVADOR/BA
19	201107259	ENGENHARIA MECÂNICA (Bacharelado)	50 (cinquenta)	FACULDADE DE TELÊMACO BORBA	FATEB EDUCACAO INTEGRAL LTDA	AVENIDA MARECHAL FLORIANO PEIXOTO, 1181, ALTO DAS OLIVEIRAS, TELÊMACO BORBA/PR
20	201203156	NUTRIÇÃO (Bacharelado)	150 (cento e cinquenta)	FACULDADE INTEGRADA BRASIL AMAZONIA - FIBRA	FACULDADES INTEGRADAS BRASIL AMAZONIA S/S LTDA	AVENIDA GENERALÍSSIMO DEODORO, 1532, AVENIDA GENTIL BITTENCOURT, NAZARÉ, BELÉM/PA
21	201109190	ENFERMAGEM (Bacharelado)	100 (cem)	FACULDADE DE TECNOLOGIA INTENSIVA	CLAUDER CIARLINI FILHO & CIA	RUA BARÃO DE ARATANHA, 51, CENTRO, FORTALEZA/CE
22	201201163	NUTRIÇÃO (Bacharelado)	60 (sessenta)	FACULDADE BARRETOS	CENTRO UNIFICADO DE EDUCACAO BARRETOS LTDA	AVENIDA C 12, 1555, CRISTIANO DE CARVALHO, BARRETOS/SP
23	201115131	PSICOLOGIA (Bacharelado)	200 (duzentas)	CENTRO UNIVERSITÁRIO DE RIO PRETO	SOCIEDADE DE EDUCACAO E CULTURA DE SAO JOSE DO RIO PRETO LTDA.	RUA YVETTE GABRIEL ATIQUÊ, 45, BOA VISTA, SÃO JOSÉ DO RIO PRETO/SP
24	201200888	EDUCAÇÃO FÍSICA (Bacharelado)	200 (duzentas)	FACULDADE METROPOLITANA DA AMAZÔNIA	INSTITUTO EURO AMERICANO DE EDUCACAO CIENCIA TECNOLOGIA	AVENIDA VISCONDE DE SOUZA FRANCO, 72, REDUTO, BELÉM/PA
25	201108929	FISIOTERAPIA (Bacharelado)	150 (cento e cinquenta)	FACULDADE ESCRITOR OSMAN DA COSTA LINS	ASSOCIACAO VITORIENSE DE EDUCACAO, CIENCIAS E CULTURA - AVEC	RUA DO ESTUDANTE, 85, UNIVERSITARIO, VITÓRIA DE SANTO ANTÃO/PE
26	201116033	ENGENHARIA MECÂNICA (Bacharelado)	80 (oitenta)	FACULDADES INTEGRADAS DO VALE DO IGUAÇU	UNIDADE DE ENSINO SUPERIOR VALE DO IGUAÇU S.A.	RUA PADRE SAPORITI, 717, RIO DA AREIA, UNIÃO DA VITÓRIA/PR
27	201110591	LOGÍSTICA (Tecnológico)	240 (duzentas e quarenta)	FACULDADE SANTA EMÍLIA	CENTRO EDUCACIONAL E DESPORTIVO FASE LTDA EPP	AV. MARCOS FREIRE, 3707, CASA CAIADA, OLINDA/PE
28	201200449	ENGENHARIA ELÉTRICA (Bacharelado)	100 (cem)	FACULDADE DE CIÊNCIAS SOCIAIS E AGRÁRIAS DE ITAPEVA	ASSOCIACAO CULTURAL E EDUCACIONAL DE ITAPEVA	RODOVIA FRANCISCO ALVES NEGRÃO (SP 258), KM 285, PILÃO D'ÁGUA, ITAPEVA/SP
29	201200345	GEOGRAFIA (Bacharelado)	60 (sessenta)	FACULDADES CASTELO BRANCO	FUNDACAO EDUCACIONAL PRESIDENTE CASTELO BRANCO	AVENIDA BRASIL, 1303, MARIA DAS GRAÇAS, COLATINA/ES
30	201203178	DESIGN GRÁFICO (Tecnológico)	150 (cento e cinquenta)	FACULDADE DO CENTRO LESTE	U.C.L. - ASSOCIACAO DE ENSINO SUPERIOR UNIFICADO DO CENTRO LESTE	RODOVIA ES-10, CAMARÁ, SERRA/ES
31	201200470	ARTES VISUAIS (Licenciatura)	100 (cem)	FACULDADE DE RIBEIRÃO PRETO	ASSOCIACAO FACULDADE DE RIBEIRAO PRETO S/S LTDA.	RUA SALDANHA MARINHO, 915, CENTRO, RIBEIRÃO PRETO/SP
32	201201646	NUTRIÇÃO (Bacharelado)	200 (duzentas)	FACULDADE ESTÁCIO DE ALAGOAS - ESTÁCIO FAL	IREP SOCIEDADE DE ENSINO SUPERIOR, MEDIO E FUNDAMENTAL LTDA.	RUA PIO XII, 70, JATIÚCA, MACEIÓ/AL
33	201202302	CIÊNCIAS CONTÁBEIS (Bacharelado)	200 (duzentas)	FACULDADE ESTÁCIO DE SÁ DE GOIÁS	SOCIEDADE DE ENSINO SUPERIOR ESTACIO DE SA LTDA	RUA 67-A, 216, QUADRA 140, SETOR NORTE FERROVIÁRIO, GOIÂNIA/GO
34	201117479	ADMINISTRAÇÃO (Bacharelado)	200 (duzentas)	FACULDADE NORDESTE	FANOR FACULDADES NORDESTE S/A	AV. BEZERRA DE MENEZES, 2450, SÃO GERARDO, FORTALEZA/CE

ANEXO (Autorização de Cursos)

N.º de ordem	Registro e-MEC nº	Curso	Nº vagas totais anuais	Mantida	Mantenedora	Endereço de funcionamento do curso
35	201203177	DESIGN DE PRODUTO (Tecnológico)	150 (cento e cinquenta)	FACULDADE DO CENTRO LESTE	U.C.L. - ASSOCIACAO DE ENSINO SUPERIOR UNIFICADO DO CENTRO LESTE	RODOVIA ES-10, CAMARÁ, SERRA/ES
36	201114520	SERVIÇO SOCIAL (Bacharelado)	200 (duzentas)	FACULDADE ANÍSIO TEIXEIRA DE FEIRA DE SANTANA	SOCIEDADE CIENTIFICA E CULTURAL ANISIO TEIXEIRA LTDA	RUA JURACY MAGALHÃES, 222, PRÉDIO, PONTO CENTRAL, FEIRA DE SANTANA/BA
37	201202608	ENGENHARIA CIVIL (Bacharelado)	100 (cem)	FACULDADE DE CIÊNCIAS HUMANAS, ECONÔMICAS E DA SAÚDE DE ARAGUAÍNA	ITPAC-INSTITUTO TOCANTINENSE PRESIDENTE ANTONIO CARLOS LTDA	AVENIDA FILADÉLFIA, 568, SETOR OESTE, ARAGUAÍNA/TO
38	201200890	ENGENHARIA CIVIL (Bacharelado)	200 (duzentas)	FACULDADE METROPOLITANA DA AMAZÔNIA	INSTITUTO EURO AMERICANO DE EDUCACAO CIENCIA TECNOLOGIA	AVENIDA VISCONDE DE SOUZA FRANCO, 72, REDUTO, BELÉM/PA
39	201202140	ENGENHARIA ELÉTRICA (Bacharelado)	240 (duzentas e quarenta)	CENTRO UNIVERSITÁRIO SALESIANO DE SÃO PAULO	LICEU CORACAO DE JESUS	AV. ALMEIDA GARRET, 267, JARDIM NOSSA SENHORA AUXILIADORA, CAMPINAS/SP
40	201110729	ENGENHARIA DE MINAS (Bacharelado)	100 (cem)	FACULDADES INTEGRADAS PITÁGORAS	SOCIEDADE PADRAO DE EDUCACAO SUPERIOR LTDA	AVENIDA AINDA MAINARTINA, 80, IBITURUNA, MONTES CLAROS/MG
41	201202246	TERAPIA OCUPACIONAL (Bacharelado)	100 (cem)	FACULDADE INTEGRAL DIFERENCIAL	INTEGRAL - GRUPO DE ENSINO FUNDAMENTAL MEDIO TECNICO E SUPERIOR DO PIAUI S/C LTDA	RUA VETERINÁRIO BUGYJA BRITO, 1354, HORTO FLORESTAL, TERESINA/PI
42	201117803	GESTÃO FINANCEIRA (Tecnológico)	200 (duzentas)	INSTITUTO DE ENSINO SUPERIOR SANTO ANDRÉ	OSAEC - ORGANIZACAO SANTO ANDREENSE DE EDUCACAO E CULTURA S/S LTDA	RUA DELFIM MOREIRA, 40, CENTRO, SANTO ANDRÉ/SP
43	201113991	SERVIÇO SOCIAL (Bacharelado)	200 (duzentas)	FACULDADE DE HORTOLÂNDIA	INSTITUTO EDUCACIONAL DO ESTADO DE SAO PAULO - IESP	AVENIDA SANTANA, 1070, JARDIM AMANDA I, HORTOLÂNDIA/SP
44	201117053	GESTÃO PÚBLICA (Tecnológico)	150 (cento e cinquenta)	FACULDADE DOUTOR LEOCÁDIO JOSÉ CORREIA	LAR ESCOLA DOUTOR LEOCADIO JOSE CORREIA	RUA JOSÉ ANTÔNIO LEPREVOST, 331, SANTA CÂNDIDA, CURITIBA/PR
45	201112298	ENGENHARIA CIVIL (Bacharelado)	100 (cem)	FACULDADE PARANAENSE	ASSOCIACAO UNIFICADA PAULISTA DE ENSINO RENOVADO OBJETIVO-ASSUPERO	RUA DOM PEDRO II, 432, BATEL, CURITIBA/PR
46	201116805	ODONTOLOGIA (Bacharelado)	120 (cento e vinte)	FACULDADE INTEGRADA TIRADENTES	SOCIEDADE DE EDUCACAO TIRADENTES S/S LTDA	AVENIDA GUSTAVO PAIVA, 5017, CRUZ DAS ALMAS, MACEIÓ/AL
47	201204488	CIÊNCIAS CONTÁBEIS (Bacharelado)	100 (cem)	CENTRO UNIVERSITÁRIO SALESIANO DE SÃO PAULO	LICEU CORACAO DE JESUS	RUA DOM BOSCO, 284, CENTRO, LORENA/SP
48	201112935	GESTÃO FINANCEIRA (Tecnológico)	200 (duzentas)	FACULDADE DE DIREITO E CIÊNCIAS SOCIAIS DO LESTE DE MINAS - FADILESTE	SOCIEDADE EDUCACIONAL BREDER LOPES	AVENIDA MARCIONÍLIA BREDER SATHLER, 1, CENTRO, REDUTO/MG

Portaria nº 278, de 19 de dezembro de 2012

Autorização do curso de CIÊNCIAS CONTÁBEIS

<https://emec.mec.gov.br/emec/consulta-cadastro/detalhamento/d96957f455f6405d14c6542552b0f6eb/MjA2Nw==/c1b85ea4d704f246bcced664fdaeddb6/Q0nKTkNJQVMgQ09OVMFCRUIT>

Instituição de Educação Superior

Endereço

Curso

(Código) Nome da IES: (2067) Centro Universitário de Ciências e Empreendedorismo - UNIFACEMP Situação: Ativa

DETALHES DO CURSO

(Código) Grau: (100895) Bacharelado em CIÊNCIAS CONTÁBEIS

Modalidade: Educação Presencial

ATO REGULATÓRIO

Ato Regulatório	Tipo de documento	Nº do documento	Data do documento	Data de publicação	Prazo de validade	Arquivo para download
Renovação de Reconhecimento de Curso	Portaria	949	30/08/2021	31/08/2021	Vinculado ao Ciclo Avaliativo	
Mudança de Endereço do Curso	Resolução	022019	08/05/2019	08/05/2019	Vinculado ao Ciclo Avaliativo	
Renovação de Reconhecimento de Curso	Portaria	267 de 03/04/2017	03/04/2017	04/04/2017	Vinculado ao Ciclo Avaliativo	
Renovação de Reconhecimento de Curso	Portaria	703 de 18/12/2013	18/12/2013	19/12/2013	Vinculado ao Ciclo Avaliativo	
Reconhecimento de Curso	Portaria	188 de 01/10/2012	01/10/2012	03/10/2012	Vinculado ao Ciclo Avaliativo	
Autorização	Portaria	96 de 31/01/2007	-	01/02/2007	Art. 35 Decreto 5.773/06 (Redação dada pelo Art. 2 Decreto 6.303/07)	Não Anexado

Autorização do curso de DIREITO

<https://emec.mec.gov.br/emec/consulta-cadastro/detalhamento/d96957f455f6405d14c6542552b0f6eb/MjA2Nw==/c1b85ea4d704f246bcced664fdaeddb6/REISRUUTw==>

Instituição de Educação Superior

Endereço

Curso



➤ DETALHES DA IES

(Código) Nome da IES: (2067) Centro Universitário de Ciências e Empreendedorismo - UNIFACEMP Situação: Ativa

➤ DETALHES DO CURSO

(Código) Grau: (5000858) Bacharelado em DIREITO

Modalidade: Educação Presencial

➤ ATO REGULATÓRIO

Ato Regulatório	Tipo de documento	Nº do documento	Data do documento	Data de publicação	Prazo de validade	Arquivo para download
Renovação de Reconhecimento de Curso	Portaria	206	25/06/2020	07/07/2020	Vinculado ao Ciclo Avaliativo	
Alteração de Vaga	Portaria	66	02/02/2018	05/02/2018	Vinculado ao Ciclo Avaliativo	
Reconhecimento de Curso	Portaria	741 de 25/11/2016	25/11/2016	28/11/2016	Vinculado ao Ciclo Avaliativo	
Mudança de Endereço de Curso	Portaria	697 de 30/09/2015	30/09/2015	01/10/2015	Vinculado ao Ciclo Avaliativo	
Autorização	Portaria	74	01/06/2011	02/06/2011	Art. 35 Decreto 5.773/06 (Redação dada pelo Art. 2 Decreto 6.303/07)	Não Anexado

Portaria nº 743, de 10 de dezembro de 2014

O SECRETÁRIO DE REGULAÇÃO E SUPERVISÃO DA EDUCAÇÃO SUPERIOR, no uso da competência que lhe foi conferida pelo Decreto nº 7.690, de 2 de março de 2012, tendo em vista o Decreto nº 5.773, de 9 de maio de 2006, e suas alterações, e a Portaria Normativa nº 40, de 12 de dezembro de 2007, republicada em 29 de dezembro de 2010, do Ministério da Educação, resolve:

Art. 1º Ficam autorizados os cursos superiores de graduação, conforme planilha anexa, ministrados pelas Instituições de Ensino Superior, nos termos do disposto no artigo 35, do Decreto nº 5.773, de 9 de maio de 2006, alterado pelo Decreto nº 6.303, de 12 de dezembro de 2007.

Parágrafo único. As autorizações a que se refere esta Portaria são válidas exclusivamente para os cursos ministrados nos endereços citados na planilha anexa.

Art. 2º Esta Portaria entra em vigor na data de sua publicação.

MARTA WENDEL ABRAMO

ANEXO (Autorização de Cursos)

N.º de ordem	Registro e-MEC n.º	Curso	Nº vagas totais anuais	Mantida	Mantenedora	Endereço de funcionamento do curso
1	201302538	GESTÃO PORTUÁRIA (Tecnológico)	240 (duzentas e quarenta)	FACULDADE MAURÍCIO DE NASSAU MANAUS	SER EDUCACIONAL S.A.	AVENIDA DJALMA BATISTA, 377, - ATÉ 434/435, NOSSA SENHORA DAS GRAÇAS (CHAPADA), MANAUS/AM
2	201302271	ADMINISTRAÇÃO (Bacharelado)	240 (duzentas e quarenta)	FACULDADE MAURÍCIO DE NASSAU DE SÃO LUÍS	SOCIEDADE DE ENSINO SUPERIOR E DE PESQUISA DE SERGIPE LTDA - SESPS	RUA IGNÁCIO MOURÃO RANGEL, 39, QUADRA 36, PARQUE JARACATI, RENASCENÇA, SÃO LUÍS/MA
3	201200656	MARKETING (Tecnológico)	240 (duzentas e quarenta)	FACULDADE MAURÍCIO DE NASSAU DE FORTALEZA	SER EDUCACIONAL S.A.	AVENIDA VISCONDE DO RIO BRANCO, 2078, JOAQUIM TÁVORA, FORTALEZA/CE
4	201354920	ENGENHARIA DE PRODUÇÃO (Bacharelado)	100 (cem)	FACULDADE CENECISTA DE ITABORAÍ	CAMPANHA NACIONAL DE ESCOLAS DA COMUNIDADE	RUA PRESIDENTE COSTA E SILVA, 212, CENTRO, ITABORAÍ/RJ
5	201302391	GASTRONOMIA (Tecnológico)	240 (duzentas e quarenta)	FACULDADE MAURÍCIO DE NASSAU DE SÃO LUÍS	SOCIEDADE DE ENSINO SUPERIOR E DE PESQUISA DE SERGIPE LTDA - SESPS	RUA IGNÁCIO MOURÃO RANGEL, 39, QUADRA 36, PARQUE JARACATI, RENASCENÇA, SÃO LUÍS/MA
6	201304017	ADMINISTRAÇÃO (Bacharelado)	100 (cem)	FACULDADE DE CIÊNCIAS, EDUCAÇÃO E TEOLOGIA DO NORTE DO BRASIL	INSTITUTO SUPERIOR DE EDUCACAO FACETEN LTDA - ISEF - ME	AVENIDA DOS BANDEIRANTES, 900, PRICUMÃ, BOA VISTA/RR
7	201302405	GESTÃO DE RECURSOS HUMANOS (Tecnológico)	240 (duzentas e quarenta)	FACULDADE PIAUIENSE	CENTRO DE ENSINO SUPERIOR PIAUIENSE LTDA	AVENIDA JOQUEI CLUBE, 710, JOQUEI CLUBE, TERESINA/PI
8	201210314	GESTÃO DE RECURSOS HUMANOS (Tecnológico)	180 (cento e oitenta)	FACULDADE ANHANGUERA DE PORTO ALEGRE	ANHANGUERA EDUCACIONAL LTDA	AVENIDA CAVALHADA, 4980, CAVALHADA, PORTO ALEGRE/RS
9	201302914	SISTEMAS PARA INTERNET (Tecnológico)	180 (cento e oitenta)	FACULDADE PIAUIENSE	CENTRO DE ENSINO SUPERIOR PIAUIENSE LTDA	AVENIDA JOQUEI CLUBE, 710, JOQUEI CLUBE, TERESINA/PI
10	201353357	SISTEMAS ELÉTRICOS (Tecnológico)	240 (duzentas e quarenta)	FACULDADES INTEGRADAS CAMPO-GRANDENSES	FUNDACAO EDUCACIONAL UNIFICADA CAMPOGRANDENSE	ESTRADA DA CAROBA, 685, CAMPO GRANDE, RIO DE JANEIRO/RJ
11	201301979	FARMÁCIA (Bacharelado)	240 (duzentas e quarenta)	FACULDADE MAURÍCIO DE NASSAU MANAUS	SER EDUCACIONAL S.A.	AVENIDA DJALMA BATISTA, 377, - ATÉ 434/435, NOSSA SENHORA DAS GRAÇAS (CHAPADA), MANAUS/AM
12	201302676	ENGENHARIA DE PRODUÇÃO (Bacharelado)	200 (duzentas)	FACULDADE REGIONAL DE ALAGOINHAS	UNIRB - UNIDADES DE ENSINO SUPERIOR DA BAHIA LTDA	RUA MANOEL ROMÃO, S/N, ESPAÇO CLUBE DE CAMPO, ALAGOINHAS VELHA, ALAGOINHAS/BA
13	201300264	BIOMEDICINA (Bacharelado)	240 (duzentas e quarenta)	FACULDADE MAURÍCIO DE NASSAU MANAUS	SER EDUCACIONAL S.A.	AVENIDA DJALMA BATISTA, 377, - ATÉ 434/435, NOSSA SENHORA DAS GRAÇAS (CHAPADA), MANAUS/AM
14	201408839	ENGENHARIA DE EXPLORAÇÃO E PRODUÇÃO DE PETRÓLEO (Bacharelado)	40 (quarenta)	UNIVERSIDADE FEDERAL DO PARÁ	UNIVERSIDADE FEDERAL DO PARÁ	RODOVIA PA 444, KM 3, ATAIAIA, SALINÓPOLIS/PA
15	201200187	REDES DE COMPUTADORES (Tecnológico)	180 (cento e oitenta)	FACULDADE MAURÍCIO DE NASSAU DE FORTALEZA	SER EDUCACIONAL S.A.	AVENIDA VISCONDE DO RIO BRANCO, 2078, JOAQUIM TÁVORA, FORTALEZA/CE

ANEXO (Autorização de Cursos)

N.º de ordem	Registro e-MEC n.º	Curso	Nº vagas totais anuais	Mantida	Mantenedora	Endereço de funcionamento do curso
16	201303421	ENGENHARIA CIVIL (Bacharelado)	180 (cento e oitenta)	FACULDADE PIAUIENSE	CENTRO DE ENSINO SUPERIOR PIAUIENSE LTDA	AVENIDA JOQUEI CLUBE, 710, JOQUEI CLUBE, TERESINA/PI
17	201302259	GESTÃO FINANCEIRA (Tecnológico)	240 (duzentas e quarenta)	FACULDADE PIAUIENSE	CENTRO DE ENSINO SUPERIOR PIAUIENSE LTDA	AVENIDA JOQUEI CLUBE, 710, JOQUEI CLUBE, TERESINA/PI
18	201302715	ANÁLISE E DESENVOLVIMENTO DE SISTEMAS (Tecnológico)	120 (cento e vinte)	FACULDADE PIAUIENSE	CENTRO DE ENSINO SUPERIOR PIAUIENSE LTDA	AVENIDA JOQUEI CLUBE, 710, JOQUEI CLUBE, TERESINA/PI
19	201210127	ANÁLISE E DESENVOLVIMENTO DE SISTEMAS (Tecnológico)	100 (cem)	FACULDADE DE CIÊNCIAS SOCIAIS APLICADAS	CELER FACULDADES LTDA	RODOVIA BR 282 KM 528, S/N, LINHA LIMEIRA, XAXIM/SC
20	201300265	FISIOTERAPIA (Bacharelado)	240 (duzentas e quarenta)	FACULDADE MAURÍCIO DE NASSAU MANAUS	SER EDUCACIONAL S.A.	AVENIDA DJALMA BATISTA, 377, - ATÉ 434/435, NOSSA SENHORA DAS GRAÇAS (CHAPADA), MANAUS/AM
21	201400667	ENGENHARIA DE PRODUÇÃO (Bacharelado)	80 (oitenta)	FACULDADE DE TECNOLOGIA DE CURITIBA	ESCOLA TECNOLÓGICA DE CURITIBA LTDA - EPP	RUA ITACOLOMI, 450, PORTÃO, CURITIBA/PR
22	201202239	GESTÃO DE RECURSOS HUMANOS (Tecnológico)	180 (cento e oitenta)	FACULDADE MAURÍCIO DE NASSAU DE FORTALEZA	SER EDUCACIONAL S.A.	AVENIDA VISCONDE DO RIO BRANCO, 2078, JOAQUIM TÁVORA, FORTALEZA/CE
23	201208035	GESTÃO FINANCEIRA (Tecnológico)	240 (duzentas e quarenta)	FACULDADE MAURÍCIO DE NASSAU DE FORTALEZA	SER EDUCACIONAL S.A.	AVENIDA VISCONDE DO RIO BRANCO, 2078, JOAQUIM TÁVORA, FORTALEZA/CE
24	201304151	ENGENHARIA CIVIL (Bacharelado)	100 (cem)	FACULDADE DE CIÊNCIAS EMPRESARIAIS	CENTRO DE ESTUDOS SUPERIORES DE SANTO ANTONIO DE JESUS S/C - EPP	RUA MANOEL JOSE DA PAIXÃO ARAÚJO, 89-A, A, CENTRO, SANTO ANTONIO DE JESUS/BA
25	201302782	ENGENHARIA DE PRODUÇÃO (Bacharelado)	150 (cento e cinquenta)	FACULDADE DE TECNOLOGIA DE VALENÇA	IEB - INSTITUTO EDUCACIONAL DA BAHIA LTDA - EPP	LOTEAMENTO RITA DE CÁSSIA, S/N, GRAÇA, VALENÇA/BA
26	201302852	PROCESSOS ESCOLARES (Tecnológico)	100 (cem)	FACULDADE FRASSINETTI DO RECIFE	CONGREGACAO DE SANTA DOROTEIA DO BRASIL	AVENIDA CONDE DA BOA VISTA, 921, BOA VISTA, RECIFE/PE
27	201208110	LOGÍSTICA (Tecnológico)	100 (cem)	FACULDADE DE TECNOLOGIA IPANEMA	SOCIEDADE EDUCACIONAL DE SOROCABA LTDA	RUA MARIO CAMPESTRINI, 100, PARQUE CAMPOLIM, SOROCABA/SP
28	201202257	ENGENHARIA CIVIL (Bacharelado)	200 (duzentas)	FACULDADE EDUCACIONAL DE PONTA GROSSA	UNIAO DE ENSINO UNOPAR LTDA	RUA TIBÚRCIO PEDRO FERREIRA, 55, CENTRO, PONTA GROSSA/PR
29	201303417	COMUNICAÇÃO SOCIAL - PUBLICIDADE E PROPAGANDA (Bacharelado)	240 (duzentas e quarenta)	FACULDADE PIAUIENSE	CENTRO DE ENSINO SUPERIOR PIAUIENSE LTDA	AVENIDA JOQUEI CLUBE, 710, JOQUEI CLUBE, TERESINA/PI

Portaria nº 743, de 10 de dezembro de 2014

Portaria nº 307, de 20 de maio de 2014

O SECRETÁRIO DE REGULAÇÃO E SUPERVISÃO DA EDUCAÇÃO SUPERIOR, no uso da competência que lhe foi conferida pelo Decreto nº 7.690, de 2 de março de 2012, tendo em vista o Decreto nº 5.773, de 9 de maio de 2006, e suas alterações, e a Portaria Normativa nº 40, de 12 de dezembro de 2007, republicada em 29 de dezembro de 2010, do Ministério da Educação, resolve:

Art. 1º Ficam autorizados os cursos superiores de graduação, conforme planilha anexa, ministrados pelas Instituições de Ensino Superior, nos termos do disposto no artigo 35, do Decreto nº 5.773, de 9 de maio de 2006, alterado pelo Decreto nº 6.303, de 12 de dezembro de 2007.

Parágrafo único. As autorizações a que se refere esta Portaria são válidas exclusivamente para os cursos ministrados nos endereços citados na planilha anexa.

Art. 2º Esta Portaria entra em vigor na data de sua publicação.

ADALBERTO DO REGO MACIEL NETO

ANEXO (Autorização de Cursos)

N.º de ordem	Registro e-MEC n.º	Curso	N.º vagas totais anuais	Mantida	Mantenedora	Endereço de funcionamento do curso
1	201354748	GESTÃO DE TURISMO (Tecnológico)	100 (cem)	FACULDADE CENECISTA DE JOINVILLE - FACE	CAMPANHA NACIONAL DE ESCOLAS DA COMUNIDADE	RUA CORONEL FRANCISCO GOMES, 1290, ANITA GARIBALDI, JOINVILLE/SC
2	201110759	ENFERMAGEM (Bacharelado)	180 (cento e oitenta)	FACULDADE TALLES DE MILETO	SOCIEDADE UNIVERSITARIA MILETO LTDA - EPP	RUA PEDRO BEZERRA FILHO, 35, SANTOS REIS, PARNAMIRIM/RN
3	201354752	GESTÃO DE RECURSOS HUMANOS (Tecnológico)	160 (cento e sessenta)	FACULDADE DE CIÊNCIAS EMPRESARIAIS	CENTRO DE ESTUDOS SUPERIORES DE SANTO ANTONIO DE JESUS S/C - EPP	TRAVESSA 15 DE NOVEMBRO, 89-A, CASA, CENTRO, SANTO ANTÔNIO DE JESUS/BA
4	201112678	HISTÓRIA (Licenciatura)	100 (cem)	FACULDADE DE EDUCAÇÃO E TECNOLOGIA DA AMAZÔNIA	FEAM - FACULDADE DE EDUCACAO E TECNOLOGIA DA AMAZONIA LTDA - ME	ROD. DR. JOÃO MIRANDA, 3072, ALTOS, BAIRRO BOSQUE, ABAETETUBA/PA
5	201111456	SERVIÇO SOCIAL (Bacharelado)	180 (cento e oitenta)	FACULDADE TALLES DE MILETO	SOCIEDADE UNIVERSITARIA MILETO LTDA - EPP	RUA PEDRO BEZERRA FILHO, 35, SANTOS REIS, PARNAMIRIM/RN
6	201354507	COMÉRCIO EXTERIOR (Tecnológico)	100 (cem)	FACULDADE CENECISTA DE JOINVILLE - FACE	CAMPANHA NACIONAL DE ESCOLAS DA COMUNIDADE	RUA CORONEL FRANCISCO GOMES, 1290, ANITA GARIBALDI, JOINVILLE/SC
7	201354713	BIOMEDICINA (Bacharelado)	100 (cem)	FACULDADE DE CIÊNCIAS MÉDICAS DE CAMPINA GRANDE	CESED - CENTRO DE ENSINO SUPERIOR E DESENVOLVIMENTO LTDA	AV SENADOR ARGEMIRO DE FIGUEIREDO, 1901, ITARARÉ, CAMPINA GRANDE/PB
8	201114994	ENGENHARIA DE PRODUÇÃO (Bacharelado)	120 (cento e vinte)	FACULDADES INTEGRADAS DE BAURU	ASSOCIACAO RANIERI DE EDUCACAO E CULTURA LTDA	RUA RODOLFINA DIAS DOMINGUES, 11, QUINTA RANIERI, JARDIM FERRAZ, BAURU/SP
9	201354616	CIÊNCIAS CONTÁBEIS (Bacharelado)	180 (cento e oitenta)	FACULDADE ANHANGUERA DE PELOTAS	ANHANGUERA EDUCACIONAL LTDA	AVENIDA FERNANDO OSÓRIO, 2.301, TRÊS VENDAS, PELOTAS/RS
10	201352807	ENGENHARIA DE PRODUÇÃO (Bacharelado)	100 (cem)	ESCOLA SUPERIOR DE TECNOLOGIA E EDUCAÇÃO DE PORTO FERREIRA	ASSOCIACAO DE ESCOLAS REUNIDAS LTDA.	AVENIDA PADRE NESTOR CAVALCANTE MARANHÃO, 40, JARDIM AEROPORTO, PORTO FERREIRA/SP
11	201355175	NUTRIÇÃO (Bacharelado)	100 (cem)	FACULDADE MARIA MILZA	CENTRO EDUCACIONAL MARIA MILZA LTDA - ME	BR-101; KM 212. ESTRADA DE CRUZ DAS ALMAS-GOVERNADOR MANGABEIRA. ZONA RURAL, S/N, SUNGAIA, CRUZ DAS ALMAS/BA
12	201354747	GESTÃO PÚBLICA (Tecnológico)	100 (cem)	FACULDADE CENECISTA DE JOINVILLE - FACE	CAMPANHA NACIONAL DE ESCOLAS DA COMUNIDADE	RUA CORONEL FRANCISCO GOMES, 1290, ANITA GARIBALDI, JOINVILLE/SC
13	201354674	SERVIÇO SOCIAL (Bacharelado)	200 (duzentas)	FACULDADE DE CIÊNCIAS EMPRESARIAIS	CENTRO DE ESTUDOS SUPERIORES DE SANTO ANTONIO DE JESUS S/C - EPP	TRAVESSA 15 DE NOVEMBRO, 89-A, CASA, CENTRO, SANTO ANTÔNIO DE JESUS/BA
14	201209753	CIÊNCIAS CONTÁBEIS (Bacharelado)	60 (sessenta)	FACULDADE DE EDUCAÇÃO DE BOM DESPACHO	INSTITUTO BONDESPACHENSE PRESIDENTE ANTONIO CARLOS	BR 262 - KM 480, S/N, ZONA RURAL, BOM DESPACHO/MG
15	201202090	ADMINISTRAÇÃO (Bacharelado)	200 (duzentas)	FACULDADES INTEGRADAS PROMOVE DE BRASÍLIA	UNICA EDUCACIONAL	QS 5 - RUA 300 - LOTE, 01, BLOCOS I E II, ÁGUAS CLARAS-TAGUATINGA, BRASÍLIA/DF
16	201354686	PEDAGOGIA (Licenciatura)	180 (cento e oitenta)	FACULDADE ANHANGUERA DE PELOTAS	ANHANGUERA EDUCACIONAL LTDA	AVENIDA FERNANDO OSÓRIO, 2.301, TRÊS VENDAS, PELOTAS/RS

ANEXO (Autorização de Cursos)

N.º de ordem	Registro e-MEC n.º	Curso	N.º vagas totais anuais	Mantida	Mantenedora	Endereço de funcionamento do curso
17	201352696	CIÊNCIAS CONTÁBEIS (Bacharelado)	60 (sessenta)	ESCOLA SUPERIOR DE TECNOLOGIA E EDUCAÇÃO DE PORTO FERREIRA	ASSOCIACAO DE ESCOLAS REUNIDAS LTDA.	AVENIDA PADRE NESTOR CAVALCANTE MARANHÃO, 40, JARDIM AEROPORTO, PORTO FERREIRA/SP
18	201201403	ENGENHARIA DE PRODUÇÃO (Bacharelado)	50 (cinquenta)	FACULDADE DE TECNOLOGIA PORTO DAS MONÇÕES	INSTITUTO DE ENSINO SUPERIOR MOINHO VELHO LTDA - ME	AV. MONSENHOR SECKLER,, S/N, VILA AMÉRICA, PORTO FELIZ/SP

Portaria nº 307, de 20 de maio de 2014

Autorização do curso de PEDAGOGIA

<https://emec.mec.gov.br/emec/consulta-cadastro/detalhamento/d96957f455f6405d14c6542552b0f6eb/MjA2Nw==/c1b85ea4d704f246bcced664fdaeddb6/UEVEQUdPR01B>

Instituição de Educação Superior

Endereço

Curso



▶ DETALHES DA IES

(Código) Nome da IES: (2067) Centro Universitário de Ciências e Empreendedorismo - UNIFACEMP Situação: Ativa

▶ DETALHES DO CURSO

(Código) Grau: (107633) Licenciatura em PEDAGOGIA

Modalidade: Educação Presencial

▶ ATO REGULATÓRIO

Ato Regulatório	Tipo de documento	Nº do documento	Data do documento	Data de publicação	Prazo de validade	Arquivo para download
Mudança de Endereço do Curso	Resolução	072019	08/05/2019	08/05/2019	Vinculado ao Ciclo Avaliativo	
Renovação de Reconhecimento de Curso	Portaria	916	27/12/2018	28/12/2018	Vinculado ao Ciclo Avaliativo	
Alteração de Vaga	Portaria	429/2016	02/09/2016	05/09/2016	Vinculado ao Ciclo Avaliativo	
Reconhecimento de Curso	Portaria	300 de 08/07/2016	08/07/2016	11/07/2016	Vinculado ao Ciclo Avaliativo	
Autorização	Portaria	936 de 13/11/2007	-	14/11/2007	Art. 35 Decreto 5.773/06 (Redação dada pelo Art. 2 Decreto 6.303/07)	Não Anexado

RESOLUÇÃO CONSUNI Nº 01/2022

O Reitor do Centro Universitário de Ciências e Empreendedorismo – UNIFACEMP, no uso de suas atribuições estatutária, e considerando a decisão do Conselho Superior Universitário- CONSUNI, em reunião ordinária realizada em 22 de Dezembro de 2021,

RESOLVE:

Art. 1º Implantar seguintes cursos:

Curso	Grau	modalidade	Nº de vagas
Arquitetura	Bacharelado	Presencial	50
Biomedicina	Bacharelado	Presencial	50
Medicina Veterinária	Bacharelado	Presencial	50
Serviço Social	Bacharelado	EAD	500
Análise e Desenvolvimento de Sistemas	Tecnológico	EAD	500
Logística	Tecnológico	EAD	500

Art. 2º – Esta Resolução entra em vigor na data de sua assinatura, revogadas as disposições em contrário.

Santo Antônio de Jesus, 23 de Dezembro de 2021,



Antônio Carlos Lé Martini
Reitor

SECRETARIA DE REGULAÇÃO E SUPERVISÃO DA EDUCAÇÃO SUPERIOR

PORTARIA Nº 500, DE 29 DE OUTUBRO DE 2019

O SECRETÁRIO DE REGULAÇÃO E SUPERVISÃO DA EDUCAÇÃO SUPERIOR, no uso da competência que lhe foi conferida pelo Decreto nº 9.665, de 02 de janeiro de 2019, e tendo em vista o Decreto nº 9.235, de 15 de dezembro de 2017, e as Portarias Normativas MEC nº 20 e nº 23, de 21 de dezembro de 2017, republicadas em 03 de setembro de 2018, e a Instrução Normativa SERES nº 1, de 17 de setembro de 2018, e considerando o disposto nos processos e-MEC listados na planilha anexa, resolve:

Art. 1º Ficam autorizados os cursos superiores de graduação constantes da tabela do Anexo desta Portaria, ministrados pelas Instituições de Ensino Superior, nos termos do disposto no art. 10, do Decreto nº 9.235, de 2017.

Parágrafo único. As autorizações a que se refere esta Portaria são válidas exclusivamente para os cursos ministrados nos endereços citados na tabela constante do Anexo desta Portaria.

Art. 2º As instituições citadas na tabela constante do Anexo desta Portaria deverão protocolar pedido de reconhecimento dos respectivos cursos, nos termos do disposto no art. 46, do Decreto nº 9.235, de 2017.

Art. 3º Esta Portaria entra em vigor na data de sua publicação

ATAIDE ALVES

ANEXO

(Autorização de Cursos)

Nº de Ordem	Registro e-MEC	Curso	Nº de vagas totais anuais	Mantida	Mantenedora	Endereço de funcionamento do curso
1	201702861	ADMINISTRAÇÃO (Bacharelado)	240 (duzentas e quarenta)	FACULDADE UNIVERITAS UNIVERSUS VERITAS DE MONTES CLAROS	SER EDUCACIONAL S.A.	Avenida Padre Chico, 403, Centro - Montes Claros/MG - CEP: 39.400-041
2	201702862	CIÊNCIAS CONTÁBEIS (Bacharelado)	240 (duzentas e quarenta)	FACULDADE UNIVERITAS UNIVERSUS VERITAS DE MONTES CLAROS	SER EDUCACIONAL S.A.	Avenida Padre Chico, 403, Centro - Montes Claros/MG - CEP: 39.400-041
3	201702863	DIREITO (Bacharelado)	240 (duzentas e quarenta)	FACULDADE UNIVERITAS UNIVERSUS VERITAS DE MONTES CLAROS	SER EDUCACIONAL S.A.	Avenida Padre Chico, 403, Centro - Montes Claros/MG - CEP: 39.400-041
4	201609545	ADMINISTRAÇÃO (Bacharelado)	240 (duzentas e quarenta)	FACULDADE MAURÍCIO DE NASSAU DE PELOTAS	SER EDUCACIONAL S.A.	Praça José Bonifácio, nº 166, Centro - Pelotas/RS - CEP: 96015-170
5	201609546	CIÊNCIAS CONTÁBEIS (Bacharelado)	240 (duzentas e quarenta)	FACULDADE MAURÍCIO DE NASSAU DE PELOTAS	SER EDUCACIONAL S.A.	Praça José Bonifácio, nº 166, Centro - Pelotas/RS - CEP: 96015-170

PORTARIA Nº 501, DE 29 DE OUTUBRO 2019

O SECRETÁRIO DE REGULAÇÃO E SUPERVISÃO DA EDUCAÇÃO SUPERIOR, no uso da atribuição que lhe confere o Decreto nº 9.665, de 02 de janeiro de 2019, e tendo em vista os Decretos nº 9.235, de 15 de dezembro de 2017, e nº 9.057, de 25 de maio de 2017, as Portarias Normativas MEC nºs 20 e 23, de 21 de dezembro de 2017, e nº 11, de 22 de junho de 2017, e conforme consta dos processos e-MEC listados na planilha anexa, resolve:

Art. 1º Ficam autorizados os cursos superiores na modalidade a distância, relacionados no Anexo desta Portaria, com as vagas totais anuais nele estabelecidas, nos termos do disposto no art. 10, do Decreto nº 9.235, de 2017.

Art. 2º Os endereços utilizados para as atividades presenciais dos cursos neste ato autorizados são, exclusivamente, aqueles constantes do Cadastro e-MEC, nos termos do art. 16, do Decreto nº 9.057, de 2017.

Art. 3º As instituições deverão solicitar reconhecimento dos cursos, neste ato autorizados, nos termos do art. 46 do Decreto nº 9.235, de 2017.

Art. 4º Esta portaria entra em vigor na data de sua publicação.

ATAIDE ALVES

ANEXO

(Autorização de Cursos)

ORDEM	Nº PROCESSO	IES (SIGLA)	MANTENEDORA	CURSO (GRAU)	VAGAS
1	201356127	FACULDADE IGUAÇU (FI)	INSTITUTO DE EDUCAÇÃO E CULTURA DE CAPANEMA LTDA.	PROCESSOS GERENCIAIS (TECNOLÓGICO)	250 (DUZENTAS E CINQUENTA)
2	201356128	FACULDADE IGUAÇU (FI)	INSTITUTO DE EDUCAÇÃO E CULTURA DE CAPANEMA LTDA.	ADMINISTRAÇÃO (BACHARELADO)	250 (DUZENTAS E CINQUENTA)
3	201356129	FACULDADE IGUAÇU (FI)	INSTITUTO DE EDUCAÇÃO E CULTURA DE CAPANEMA LTDA.	PEDAGOGIA (LICENCIATURA)	250 (DUZENTAS E CINQUENTA)
4	201415528	FACULDADE CRISTÃ DE CURITIBA (FCC)	ASSOCIAÇÃO EDUCACIONAL DA IGREJA EVANGÉLICA ASSEMBLÉIA DE DEUS EM CURITIBA	TEOLOGIA (BACHARELADO)	100 (CEM)
5	201507603	TREVISAN ESCOLA SUPERIOR DE NEGÓCIOS (TREVISAN)	FACULDADE TREVISAN LTDA.	CIÊNCIAS CONTÁBEIS (BACHARELADO)	600 (SEISCENTAS)
6	201507767	FACULDADE DE TECNOLOGIA GAP (GAP)	GRUPO DE ADMINISTRAÇÃO PROFISSIONAL LTDA. - ME	PROCESSOS GERENCIAIS (TECNOLÓGICO)	120 (CENTO E VINTE)
7	201508323	FACULDADE VENDA NOVA DO IMIGRANTE (FAVENI)	INSTITUTO DE EDUCAÇÃO SÉCULO XXI LTDA.	PEDAGOGIA (LICENCIATURA)	200 (DUZENTAS)
8	201602135	FACULDADE DE GESTÃO E NEGÓCIOS DE SALVADOR (FGN)	FACULDADE DE GESTÃO E NEGÓCIOS DE SALVADOR LTDA.	ADMINISTRAÇÃO (BACHARELADO)	400 (QUATROCENTAS)
9	201602364	FACULDADE DE CIÊNCIAS E EMPREENDEDORISMO	CENTRO DE ESTUDOS SUPERIORES DE SANTO ANTÔNIO DE JESUS S/C - EPP	ADMINISTRAÇÃO (BACHARELADO)	500 (QUINHENTAS)
10	201602365	FACULDADE DE CIÊNCIAS E EMPREENDEDORISMO (FACEMP)	CENTRO DE ESTUDOS SUPERIORES DE SANTO ANTÔNIO DE JESUS S/C - EPP	CIÊNCIAS CONTÁBEIS (BACHARELADO)	500 (QUINHENTAS)
11	201602366	FACULDADE DE CIÊNCIAS E EMPREENDEDORISMO (FACEMP)	CENTRO DE ESTUDOS SUPERIORES DE SANTO ANTÔNIO DE JESUS S/C - EPP	GESTÃO DE RECURSOS HUMANOS (TECNOLÓGICO)	500 (QUINHENTAS)
12	201603530	FACULDADE MARECHAL RONDON (FMR)	ASSOCIAÇÃO EDUCACIONAL NOVE DE JULHO	ENGENHARIA DE PRODUÇÃO (BACHARELADO)	250 (DUZENTAS E CINQUENTA)
13	201603531	FACULDADE MARECHAL RONDON (FMR)	ASSOCIAÇÃO EDUCACIONAL NOVE DE JULHO	PEDAGOGIA (LICENCIATURA)	300 (TREZENTAS)
14	201603533	FACULDADE MARECHAL RONDON (FMR)	ASSOCIAÇÃO EDUCACIONAL NOVE DE JULHO	LOGÍSTICA (TECNOLÓGICO)	150 (CENTO E CINQUENTA)
15	201603535	FACULDADE MARECHAL RONDON (FMR)	ASSOCIAÇÃO EDUCACIONAL NOVE DE JULHO	ANÁLISE E DESENVOLVIMENTO DE SISTEMAS (TECNOLÓGICO)	150 (CENTO E CINQUENTA)
16	201603603	FACULDADE DE TECNOLOGIA CARLOS DRUMMOND DE ANDRADE (CSET DRUMMOND)	SOCIEDADE EDUCACIONAL SOIBRA S/S LTDA.	GESTÃO DE RECURSOS HUMANOS (TECNOLÓGICO)	500 (QUINHENTAS)
17	201603666	UNIVERSIDADE SÃO JUDAS TADEU (USJT)	AMC - SERVIÇOS EDUCACIONAIS LTDA.	PROCESSOS GERENCIAIS (TECNOLÓGICO)	1.500 (UMA MIL E QUINHENTAS)
18	201608277	CENTRO UNIVERSITÁRIO SUMARÉ	INSTITUTO SUMARÉ DE EDUCAÇÃO SUPERIOR ISES LTDA.	PEDAGOGIA (LICENCIATURA)	3.000 (TRÊS MIL)
19	201608279	CENTRO UNIVERSITÁRIO SUMARÉ	INSTITUTO SUMARÉ DE EDUCAÇÃO SUPERIOR ISES LTDA.	GESTÃO DE RECURSOS HUMANOS (TECNOLÓGICO)	2.000 (DUAS MIL)
20	201610224	INSTITUTO MASTER DE ENSINO PRESIDENTE ANTÔNIO CARLOS (IMEPAC)	INSTITUTO DE ADMINISTRAÇÃO & GESTÃO EDUCACIONAL LTDA.	GESTÃO DE RECURSOS HUMANOS (TECNOLÓGICO)	360 (TREZENTAS E SESSENTA)
21	201610249	FACULDADE MOGIANA DO ESTADO DE SÃO PAULO (FMG)	ASSOCIAÇÃO MOGIANA PARA DESENVOLVIMENTO DA EDUCAÇÃO	PEDAGOGIA (LICENCIATURA)	500 (QUINHENTAS)
22	201610272	INSTITUTO MASTER DE ENSINO PRESIDENTE ANTÔNIO CARLOS (IMEPAC)	INSTITUTO DE ADMINISTRAÇÃO & GESTÃO EDUCACIONAL LTDA.	ANÁLISE E DESENVOLVIMENTO DE SISTEMAS (TECNOLÓGICO)	360 (TREZENTAS E SESSENTA)
23	201610275	INSTITUTO MASTER DE ENSINO PRESIDENTE ANTÔNIO CARLOS (IMEPAC)	INSTITUTO DE ADMINISTRAÇÃO & GESTÃO EDUCACIONAL LTDA.	CIÊNCIAS CONTÁBEIS (BACHARELADO)	360 (TREZENTAS E SESSENTA)
24	201610276	INSTITUTO MASTER DE ENSINO PRESIDENTE ANTÔNIO CARLOS (IMEPAC)	INSTITUTO DE ADMINISTRAÇÃO & GESTÃO EDUCACIONAL LTDA.	ADMINISTRAÇÃO (BACHARELADO)	480 (QUATROCENTAS E OITENTA)
25	201610402	SOBRESP -FACULDADE DE CIÊNCIAS DA SAÚDE (SOBRESP)	SOCIEDADE BRASILEIRA PARA O ENSINO E PESQUISA LTDA. - ME	GESTÃO DE COOPERATIVAS (TECNOLÓGICO)	100 (CEM)
26	201610436	CENTRO UNIVERSITÁRIO AGES (UNIAGES)	AGES EMPREENDIMENTOS EDUCACIONAIS LTDA.	GESTÃO DE RECURSOS HUMANOS (TECNOLÓGICO)	200 (DUZENTAS)
27	201701121	FACULDADE DE TEOLOGIA DE SÃO PAULO DA IGREJA PRESBITERIANA INDEPENDENTE DO BRASIL	FUNDAÇÃO EDUARDO CARLOS PEREIRA	TEOLOGIA (BACHARELADO)	300 (TREZENTAS)
28	201714985	INSTITUTO DE DESENVOLVIMENTO TECNOLÓGICO DA FGV (FGV/IDT)	FUNDAÇÃO GETÚLIO VARGAS	GESTÃO PÚBLICA (TECNOLÓGICO)	5.000 (CINCO MIL)
29	201714986	INSTITUTO DE DESENVOLVIMENTO TECNOLÓGICO DA FGV (FGV/IDT)	FUNDAÇÃO GETÚLIO VARGAS	GESTÃO COMERCIAL (TECNOLÓGICO)	5.000 (CINCO MIL)
30	201715177	INSTITUTO DE DESENVOLVIMENTO TECNOLÓGICO DA FGV (FGV/IDT)	FUNDAÇÃO GETÚLIO VARGAS	PROCESSOS GERENCIAIS (TECNOLÓGICO)	5.000 (CINCO MIL)
31	201715178	INSTITUTO DE DESENVOLVIMENTO TECNOLÓGICO DA FGV (FGV/IDT)	FUNDAÇÃO GETÚLIO VARGAS	MARKETING (TECNOLÓGICO)	5.000 (CINCO MIL)
32	201715179	INSTITUTO DE DESENVOLVIMENTO TECNOLÓGICO DA FGV (FGV/IDT)	FUNDAÇÃO GETÚLIO VARGAS	GESTÃO FINANCEIRA (TECNOLÓGICO)	5.000 (CINCO MIL)
33	201715583	FACULDADE SENSU (FAS)	HRN PARTICIPAÇÕES LTDA	GESTÃO PÚBLICA (TECNOLÓGICO)	200 (DUZENTAS)
34	201715584	FACULDADE SENSU (FAS)	HRN PARTICIPAÇÕES LTDA	LOGÍSTICA (TECNOLÓGICO)	200 (DUZENTAS)
35	201716483	FACULDADE SENSU (FAS)	HRN PARTICIPAÇÕES LTDA	PEDAGOGIA (LICENCIATURA)	200 (DUZENTAS)
36	201717233	FACULDADE PÓLIS CIVITAS	INSTITUTO DE ENSINO PÓLIS CIVITAS LTDA. - ME	GESTÃO PÚBLICA (TECNOLÓGICO)	250 (DUZENTAS E CINQUENTA)
37	201717285	FACULDADE DE CIÊNCIAS SOCIAIS APLICADAS DE EXTREMA (FAEX)	SOCIEDADE UNIFICADA DE EDUCAÇÃO DE EXTREMA	PEDAGOGIA (LICENCIATURA)	100 (CEM)
38	201717654	FACULDADE CENSUPEG	SOCIEDADE DE EDUCAÇÃO, CULTURA E TECNOLOGIA SÃO FIDELIS LTDA. - EPP	ADMINISTRAÇÃO (BACHARELADO)	2.000 (DUAS MIL)
39	201717683	FACULDADE CENSUPEG	SOCIEDADE DE EDUCAÇÃO, CULTURA E TECNOLOGIA SÃO FIDELIS LTDA. - EPP	MATEMÁTICA (LICENCIATURA)	750 (SETECENTAS E CINQUENTA)
40	201717747	FACULDADE CENSUPEG	SOCIEDADE DE EDUCAÇÃO, CULTURA E TECNOLOGIA SÃO FIDELIS LTDA. - EPP	GESTÃO FINANCEIRA (TECNOLÓGICO)	750 (SETECENTAS E CINQUENTA)
41	201717848	INSTED - INSTITUTO AVANÇADO DE ENSINO SUPERIOR E DESENVOLVIMENTO HUMANO	INSTITUTO SUL MATOGROSSENSE DE ENSINO SUPERIOR	PEDAGOGIA (LICENCIATURA)	500 (QUINHENTAS)
42	201717849	INSTED - INSTITUTO AVANÇADO DE ENSINO SUPERIOR E DESENVOLVIMENTO HUMANO	INSTITUTO SUL MATOGROSSENSE DE ENSINO SUPERIOR	GESTÃO PÚBLICA (TECNOLÓGICO)	500 (QUINHENTAS)
43	201717891	CENTRO UNIVERSITÁRIO FACENS (UNIFACENS)	ASSOCIAÇÃO CULTURAL DE RENOVAÇÃO TECNOLÓGICA SOROCABANA	ANÁLISE E DESENVOLVIMENTO DE SISTEMAS (TECNOLÓGICO)	200 (DUZENTAS)
44	201717213	FACULDADE AUDEN EDUCACIONAL (FAED)	AUDEN EDUCAÇÃO LTDA.	GESTÃO DE RECURSOS HUMANOS (TECNOLÓGICO)	300 (TREZENTAS)
45	201908160	FACULDADE DE CIÊNCIAS, EDUCAÇÃO E TEOLOGIA DO NORTE DO BRASIL (FACETEN)	INSTITUTO SUPERIOR DE EDUCAÇÃO FACETEN LTDA. - ISEF - ME	HISTÓRIA (LICENCIATURA)	3.000 (TRÊS MIL)



46	201820375	ESCOLA DE ENSINO SUPERIOR FABRA (FABRA)	CENTRO DE ENSINO SUPERIOR FABRA	GESTÃO DA QUALIDADE (TECNOLÓGICO)	300 (TREZENTAS)
47	201820398	ESCOLA DE ENSINO SUPERIOR FABRA (FABRA)	CENTRO DE ENSINO SUPERIOR FABRA	GESTÃO DE TURISMO (TECNOLÓGICO)	300 (TREZENTAS)
48	201820401	ESCOLA DE ENSINO SUPERIOR FABRA (FABRA)	CENTRO DE ENSINO SUPERIOR FABRA	GESTÃO PÚBLICA (TECNOLÓGICO)	300 (TREZENTAS)
49	201820404	ESCOLA DE ENSINO SUPERIOR FABRA (FABRA)	CENTRO DE ENSINO SUPERIOR FABRA	LOGÍSTICA (TECNOLÓGICO)	300 (TREZENTAS)
50	201819636	FACULDADE FLAMINGO	FLAMINGO 2001 CURSO FUNDAMENTAL	LOGÍSTICA (TECNOLÓGICO)	112 (CENTO E DOZE)
51	201809055	FACULDADE DOM ALBERTO (FDA)	CENTRO DE ENSINO SUPERIOR DOM ALBERTO LTDA.	ADMINISTRAÇÃO (BACHARELADO)	300 (TREZENTAS)
52	201808670	FACULDADE CAPIXABA DA SERRA (MULTIVIX SERRA)	MULTIVIX SERRA - ENSINO PESQUISA E EXTENSÃO LTDA.	GESTÃO PORTUÁRIA (TECNOLÓGICO)	500 (QUINHENTAS)
53	201807884	FACULDADE CATÓLICA PAULISTA (FACAP)	ASSOCIAÇÃO EDUCACIONAL LATINO AMERICANA	GASTRONOMIA (TECNOLÓGICO)	800 (OITOCENTAS)
54	201808005	FACULDADE ARAGUAIA (FARA)	SOCIEDADE DE EDUCAÇÃO E CULTURA DE GOIÁS S/C LTDA.	GESTÃO DE AGRONEGÓCIOS (TECNOLÓGICO)	500 (QUINHENTAS)
55	201713714	FACULDADE CAMPOS ELÍSEOS (FCE)	INSTITUTO DE ENSINO MÉDIO E SUPERIOR FRANÇOIS MARIE AROUET LTDA.	GESTÃO PÚBLICA (TECNOLÓGICO)	800 (OITOCENTAS)
56	201713796	FACULDADE CAMPOS ELÍSEOS (FCE)	INSTITUTO DE ENSINO MÉDIO E SUPERIOR FRANÇOIS MARIE AROUET LTDA.	CIÊNCIAS ECONÔMICAS (BACHARELADO)	500 (QUINHENTAS)
57	201700868	CENTRO UNIVERSITÁRIO CATÓLICA DE QUIXADÁ (UNICATÓLICA)	ASSOCIAÇÃO EDUCACIONAL E CULTURAL DE QUIXADA	GESTÃO DE RECURSOS HUMANOS (TECNOLÓGICO)	300 (TREZENTAS)
58	201717537	INSTITUTO DE ENSINO SUPERIOR MÚLTIPLO (IESM)	CENTRO DE ENSINO SUPERIOR MÚLTIPLO S/C LTDA - EPP	PEDAGOGIA (LICENCIATURA)	2.000 (DUAS MIL)
59	201701720	UNIVERSIDADE JOSÉ DO ROSÁRIO VELLANO	FUNDAÇÃO DE ENSINO E TECNOLOGIA DE ALFENAS	GESTÃO COMERCIAL (TECNOLÓGICO)	240 (DUZENTAS E QUARENTA).

PORTARIA Nº 502, DE 29 DE OUTUBRO DE 2019

O SECRETÁRIO DE REGULAÇÃO E SUPERVISÃO DA EDUCAÇÃO SUPERIOR, no uso da atribuição que lhe confere o Decreto nº 9.665, de 02 de janeiro de 2019, e tendo em vista os Decretos nº 9.235, de 15 de dezembro de 2017, e nº 9.057, de 25 de maio de 2017, as Portarias Normativas MEC nºs 20 e 23, de 21 de dezembro de 2017, e nº 11, de 22 de junho de 2017, e conforme consta do Processo e-MEC nº 201709285;

resolve:

Art. 1º Fica indeferido o pedido de autorização do curso superior de tecnologia em Redes de Computadores, na modalidade a distância, pleiteado pela Faculdade de Tecnologia Alcides Maya (AMTEC), com sede à Rua Doutor Flores, Nº 396, Bairro Centro, Município de Porto Alegre, Estado do Rio Grande do Sul, mantida pela Sociedade Educacional ID Ltda - Epp, CNPJ nº 04.656.940/0001-94.

Art. 2º Esta portaria entra em vigor na data de sua publicação.

ATAIDE ALVES

PORTARIA Nº 503, DE 29 DE OUTUBRO DE 2019

O SECRETÁRIO DE REGULAÇÃO E SUPERVISÃO DA EDUCAÇÃO SUPERIOR, no uso da atribuição que lhe confere o Decreto nº 9.665 de 02 de janeiro de 2019, e tendo em vista os Decretos nº 9.235, de 15 de dezembro de 2017, e nº 9.057, de 25 de maio de 2017, as Portarias Normativas MEC nºs 20 e 23, de 21 de dezembro de 2017, e nº 11, de 22 de junho de 2017, e conforme consta do Processo e-MEC nº 201607776;

resolve:

Art. 1º Fica indeferido o pedido de autorização do curso de Serviço Social, Bacharelado, na modalidade a distância, pleiteado pela Faculdade Alfa América, com sede à Rua Bartolomeu Dias, Nº 205, Bairro Vila Oceânica III, Município de Praia Grande, Estado de São Paulo, mantida pela Faculdade Alfa América Ltda, CNPJ nº 05.200.519/0001-37.

Art. 2º Esta portaria entra em vigor na data de sua publicação.

ATAIDE ALVES

PORTARIA Nº 504, DE 29 DE OUTUBRO DE 2019

O SECRETÁRIO DE REGULAÇÃO E SUPERVISÃO DA EDUCAÇÃO SUPERIOR, no uso da atribuição que lhe confere o Decreto nº 9.665, de 02 de janeiro de 2019, e tendo em vista os Decretos nº 9.235, de 15 de dezembro de 2017 e nº 9.057, de 25 de maio de 2017, as Portarias MEC nºs 20 e 23, de 21 de dezembro de 2017 e nº 11, de 22 de junho de 2017, e conforme consta dos processos e-MEC listados na planilha anexa,

resolve:

Art. 1º Ficam reconhecidos os cursos superiores na modalidade a distância, relacionados no Anexo desta Portaria, com as vagas totais anuais nele estabelecidas, nos termos do disposto no art. 10, do Decreto nº 9.235, de 2017.

Art. 2º Os endereços utilizados para as atividades presenciais nos termos do Decreto nº 9.057, de 25 de maio de 2017, dos cursos neste ato reconhecidos, são, exclusivamente, aqueles constantes do Cadastro e-MEC.

Art. 3º Nos termos do art. 10, § 3º do Decreto nº 9.235, de 2017 e dos artigos 37 a 42 da Portaria MEC nº 23, de 2017, o presente ato autorizativo é válido até o final do ciclo avaliativo ao qual cada curso pertence.

Art. 4º Esta Portaria entra em vigor na data de sua publicação.

ATAIDE ALVES

ANEXO

(Reconhecimento EaD)

ORDEM	PROCESSO	IES (SIGLA)	MANTENEDORA	CURSO (GRAU)	VAGAS
1	201605152	CENTRO UNIVERSITÁRIO INTERNACIONAL (UNINTER)	UNINTER EDUCACIONAL S/A	CIÊNCIA POLÍTICA (BACHARELADO)	1.500 (MIL E QUINHENTAS)
2	201911601	UNIVERSIDADE SANTA CECÍLIA (UNISANTA)	INSTITUTO SUPERIOR DE EDUCAÇÃO SANTA CECÍLIA	EDUCAÇÃO ESPECIAL (LICENCIATURA)	2.500 (DUAS MIL E QUINHENTAS)
3	201609308	UNIVERSIDADE DE FRANCA (UNIFRAN)	ASSOCIAÇÃO CULTURAL E EDUCACIONAL DE FRANCA (ACEF S/A)	SERVIÇO SOCIAL (BACHARELADO)	550 (QUINHENTAS E CINQUENTA)
4	201604682	UNIVERSIDADE METODISTA DE SÃO PAULO (UMESP)	INSTITUTO METODISTA DE ENSINO SUPERIOR	SEGURANÇA PÚBLICA (TECNOLÓGICO)	150 (CENTO E CINQUENTA)
5	201609733	CENTRO UNIVERSITÁRIO DO INSTITUTO DE EDUCAÇÃO SUPERIOR DE BRASÍLIA (IESB)	CESB - CENTRO DE EDUCAÇÃO SUPERIOR DE BRASÍLIA LTDA.	ENGENHARIA CIVIL (BACHARELADO)	500 (QUINHENTAS)
6	201610538	CENTRO UNIVERSITÁRIO LEONARDO DA VINCI (UNIASSELVI)	SOCIEDADE EDUCACIONAL LEONARDO DA VINCI S/S LTDA.	ESTÉTICA E IMAGEM PESSOAL (TECNOLÓGICO)	560 (QUINHENTAS E SESSENTA)

PORTARIA Nº 505, DE 30 DE OUTUBRO DE 2019

O SECRETÁRIO DE REGULAÇÃO E SUPERVISÃO DA EDUCAÇÃO SUPERIOR, no uso da atribuição que lhe confere o Decreto nº 9.665, de 02 de janeiro de 2019, e tendo em vista o Decreto nº 9.235, de 15 de dezembro de 2017, e as Portarias Normativas nº 20 e nº 23, de 21 de dezembro de 2017, do Ministério da Educação, e considerando o disposto nos processos e-MEC listados na planilha anexa, resolve:

Art. 1º Ficam reconhecidos os cursos superiores de graduação constantes da tabela do Anexo desta Portaria, ministrados pelas Instituições de Educação Superior citadas, nos termos do disposto no art. 10, do Decreto nº 9.235/2017.

Parágrafo único. O reconhecimento a que se refere esta Portaria é válido exclusivamente para o curso ministrado no endereço citado na tabela constante do Anexo desta Portaria.

Art. 2º O reconhecimento a que se refere esta Portaria é válido até o ciclo avaliativo seguinte.

Art. 3º Esta Portaria entra em vigor na data de sua publicação.

ATAIDE ALVES

ANEXO

(Reconhecimento de Cursos)

Nº de Ordem	Registro e-MEC nº	Curso	Nº de vagas totais anuais	Mantida	Mantenedora	Endereço de funcionamento do curso
1	201801004	BIOMEDICINA (Bacharelado)	200 (duzentas)	CENTRO UNIVERSIÁRIO UNIFTC	INSTITUTO MANTENEDOR DE ENSINO SUPERIOR DA BAHIA LTDA - ME	RUA UBALDINO FIGUERA, 200, EXPOSIÇÃO, VITÓRIA DA CONQUISTA/BA
2	201802455	ARQUITETURA E URBANISMO (Bacharelado)	120 (cento e vinte)	CENTRO UNIVERSITÁRIO SÃO LUCAS	CENTRO DE ENSINO SAO LUCAS LTDA	RUA JOÃO GOULART, 666, UNIDADE II, MATO GROSSO, PORTO VELHO/RO
3	20075613	CURSO SUPERIOR DE TECNOLOGIA EM LABORATORISTA PARA ANÁLISES CLÍNICAS (Tecnológico)	400 (quatrocentas)	Estácio FIB - Centro Universitário Estácio da Bahia	IREP SOCIEDADE DE ENSINO SUPERIOR, MEDIO E FUNDAMENTAL LTDA.	RUA XINGU, 179, GILBERTO GIL, STIEP, SALVADOR/BA
4	201803478	GESTÃO DE RECURSOS HUMANOS (Tecnológico)	200 (duzentas)	FACULDADE DA REGIÃO DOS LAGOS	FUNDACAO EDUCACIONAL DA REGIAO DOS LAGOS	AVENIDA PROFESSORA JÚLIA KUBITSCHK, 80, JARDIM FLAMBOYANT, CABO FRIO/RJ
5	201715219	GESTÃO DA TECNOLOGIA DA INFORMAÇÃO (Tecnológico)	60 (sessenta)	FACULDADE DE INFORMÁTICA E ADMINISTRAÇÃO PAULISTA	VSTP EDUCACAO LTDA	RUA FIDÊNCIO RAMOS, 308, CONJUNTO 701, 702, 703 E 704, VILA OLÍMPIA, SÃO PAULO/SP
6	201714243	FARMÁCIA (Bacharelado)	100 (cem)	FACULDADE DE TECNOLOGIA E CIÊNCIAS DE ITABUNA	INSTITUTO MANTENEDOR DE ENSINO SUPERIOR DA BAHIA LTDA - ME	PRAÇA JOSÉ BASTOS, 55, CENTRO, ITABUNA/BA
7	201802227	PROCESSOS GERENCIAIS (Tecnológico)	200 (duzentas)	FACULDADE ESPÍRITO SANTENSE	UNIAO CAPIXABA DE ENSINO	RUA SÃO JORGE, 9,, ORIENTE, CARIACICA/ES
8	201815301	PSICOLOGIA (Bacharelado)	45 (quarenta e cinco)	UNIVERSIDADE FEDERAL DO RIO GRANDE DO NORTE	UNIVERSIDADE FEDERAL DO RIO GRANDE DO NORTE	RUA SANTO ANDRÉ, S/N, C. CÔNEGO MONTE, SANTA CRUZ/RN

PORTARIA Nº 506, DE 30 DE OUTUBRO DE 2019

O SECRETÁRIO DE REGULAÇÃO E SUPERVISÃO DA EDUCAÇÃO SUPERIOR, no uso da atribuição que lhe confere o Decreto nº 9.665, de 02 de janeiro de 2019, e tendo em vista o Decreto nº 9.235, de 15 de dezembro de 2017, e as Portarias Normativas nº 20 e nº 23, de 21 de dezembro de 2017, do Ministério da Educação, e considerando o disposto nos processos e-MEC listados na planilha anexa, resolve:

Art. 1º Ficam reconhecidos os cursos superiores de graduação constantes da tabela do Anexo desta Portaria, ministrados pelas Instituições de Educação Superior citadas, nos termos do disposto no art. 10, do Decreto nº 9.235/2017.



RESOLUÇÃO CONSUNI Nº 03/2023

O Reitor do Centro Universitário de Ciências e Empreendedorismo – UNIFACEMP, no uso de suas atribuições estatutárias, e considerando a decisão do Conselho Superior Universitário- CONSUNI, em reunião ordinária realizada em Reunião 10/04/2023,

RESOLVE:

Art. 1º Autorizar a oferta do curso de Engenharia Civil na modalidade EAD com 500 (quinhentas) vagas, sendo 400 (quatrocentas) destinadas ao polo de Santo Antônio de Jesus código nº1069400 e, 100 (cem) vagas ao polo de Simões Filho código nº 1129293.

Art. 3º – Esta Resolução entra em vigor na data de sua assinatura, revogadas as disposições em contrário.

Santo Antônio de Jesus, 02 de maio de 2023.



Antônio Carlos Lé Martini
Reitor

PORTARIA N° 971, DE 09 de setembro de 2021.

O SECRETÁRIO DE REGULAÇÃO E SUPERVISÃO DA EDUCAÇÃO SUPERIOR, no uso da atribuição que lhe confere o Decreto nº 10.195, de 30 de dezembro de 2019, e tendo em vista os Decretos nº 9.235, de 15 de dezembro de 2017, e nº 9.057, de 25 de maio de 2017, as Portarias Normativas MEC nºs 20 e 23, de 21 de dezembro de 2017, e nº 11, de 22 de junho de 2017, e conforme consta do(s) processo(s) e-MEC listado(s) na planilha anexa,

RESOLVE:

Art. 1º Fica(m) autorizado(s) o(s) curso(s) superior(es) na modalidade a distância, relacionado(s) no Anexo desta Portaria, com as vagas totais anuais nele estabelecidas, nos termos do art. 10, do Decreto nº 9.235, de 2017.

Art. 2º Os endereços utilizados para as atividades presenciais dos cursos de graduação, ofertados na modalidade a distância, são, exclusivamente, aqueles constantes do Cadastro e-MEC, nos termos do art. 16, do Decreto nº 9.057, de 2017.

Art. 3º A(s) instituição(ões) deverá(ão) solicitar o reconhecimento do(s) curso(s), neste ato autorizado(s), nos termos do art. 46 do Decreto nº 9.235, de 2017.

Art. 4º Esta portaria entra em vigor na data de sua publicação.

PAULO ROBERTO ARAUJO DE ALMEIDA

ANEXO (Autorização de Cursos EaD)

N.º de ordem	Registro e-MEC n.º	Curso	N.º vagas totais anuais	IES (Código)	Mantenedora
1	201929802	GESTÃO HOSPITALAR (Tecnológico)	400 (quatrocentas)	FACULDADE CATÓLICA PAULISTA (15859)	ASSOCIACAO EDUCACIONAL LATINO AMERICANA (CNPJ: 12295018000147)
2	201928466	PEDAGOGIA (Licenciatura)	500 (quinhentas)	FACULDADE DE CIÊNCIAS E EMPREENDEDORISMO (2067)	CENTRO DE ESTUDOS SUPERIORES DE SANTO ANTONIO DE JESUS S/C - EPP (CNPJ: 04696652000163)
3	201926125	GESTÃO DE RECURSOS HUMANOS (Tecnológico)	300 (trezentas)	FACULDADE FAMART (18952)	FACULDADE DE ADMINISTRACAO, CIENCIAS E EDUCACAO - FAMART LTDA (CNPJ: 19412507000180)

Portaria nº 971, de 09 de setembro de 2021

PORTARIA N° 1149, DE 26 de dezembro de 2022.

A SECRETÁRIA DE REGULAÇÃO E SUPERVISÃO DA EDUCAÇÃO SUPERIOR, no uso da atribuição que lhe confere o Decreto n° 10.195, de 30 de dezembro de 2019, e tendo em vista os Decretos n° 9.235, de 15 de dezembro de 2017 e n° 9.057, de 25 de maio de 2017, as Portarias MEC n°s 20 e 23, de 21 de dezembro de 2017 e n° 11, de 22 de junho de 2017, e conforme consta dos processos e-MEC listados na planilha anexa, resolve:

Art. 1º Fica(m) reconhecido(s) o(s) curso(s) superior(es) de graduação, na modalidade a distância, constante(s) da tabela do anexo desta Portaria, ministrado(s) pela(s) Instituição(ões) de Educação Superior citada(s), nos termos do disposto no art. 10, do Decreto n° 9.235/2017.

Art. 2º Os endereços utilizados para as atividades presenciais nos termos do Decreto n° 9.057, de 25 de maio de 2017, dos cursos neste ato reconhecidos, são, exclusivamente, aqueles constantes do Cadastro e-MEC.

Art. 3º Nos termos do art. 10 § 3º do Decreto n° 9.235, de 2017, e dos artigos 37 a 42 da Portaria MEC n° 23, de 2017, o presente ato autorizativo é válido até o final do ciclo avaliativo ao qual cada curso pertence.

Art. 4º Esta Portaria entra em vigor na data de sua publicação.

DIANA GUIMARÃES AZIN

ANEXO (Reconhecimento de Cursos EaD)

N.º de ordem	Registro e-MEC n.º	Curso	Nº vagas totais anuais	IES (Código)	Mantenedora
1	202119833	FOTOGRAFIA (Tecnológico)	5000 (cinco mil)	CENTRO UNIVERSITÁRIO ANHANGUERA PITÁGORAS AMPLI (242)	ANHANGUERA EDUCACIONAL PARTICIPACOES S/A (CNPJ: 04310392000146)
2	202109628	GESTÃO PÚBLICA (Tecnológico)	5000 (cinco mil)	CENTRO UNIVERSITÁRIO ANHANGUERA PITÁGORAS AMPLI (242)	ANHANGUERA EDUCACIONAL PARTICIPACOES S/A (CNPJ: 04310392000146)
3	202110436	GESTÃO DE RECURSOS HUMANOS (Tecnológico)	60 (sessenta)	CENTRO UNIVERSITÁRIO BELAS ARTES DE SÃO PAULO (162)	FEBASP ASSOCIACAO CIVIL (CNPJ: 62294053000110)
4	202110737	GESTÃO AMBIENTAL (Tecnológico)	500 (quinhentas)	CENTRO UNIVERSITÁRIO DA GRANDE DOURADOS (673)	UNIGRAN EDUCACIONAL (CNPJ: 03361110000177)
5	202109290	ADMINISTRAÇÃO (Bacharelado)	500 (quinhentas)	Centro Universitário de Ciências e Empreendedorismo (2067)	CENTRO DE ESTUDOS SUPERIORES DE SANTO ANTONIO DE JESUS S/C - EPP (CNPJ: 04696652000163)
6	202119043	QUÍMICA (Licenciatura)	300 (trezentas)	Centro Universitário de Ensino, Ciência e Tecnologia do Paraná (1900)	INSTITUTO DE ENSINO SUPERIOR ANCHIETA (CNPJ: 81908386000136)
7	201926593	GESTÃO COMERCIAL (Tecnológico)	400 (quatrocentas)	Centro Universitário de Excelência Eniac (1892)	EDVAC SERVICOS EDUCACIONAIS LTDA (CNPJ: 04167858000104)
8	201927976	GESTÃO PÚBLICA (Tecnológico)	300 (trezentas)	CENTRO UNIVERSITÁRIO DE VÁRZEA GRANDE (794)	INSTITUICAO EDUCACIONAL MATOGROSSENSE-IEMAT (CNPJ: 02485183000108)
9	202110376	LOGÍSTICA (Tecnológico)	500 (quinhentas)	Centro Universitário Dinâmica das Cataratas (1396)	UNIAO DINAMICA DE FACULDADES CATARATAS UDC LTDA (CNPJ: 01208350000100)
10	202118341	CIÊNCIAS HUMANAS (Bacharelado)	700 (setecentas)	CENTRO UNIVERSITÁRIO ESTÁCIO DE SANTA CATARINA - ESTÁCIO DE SANTA CATARINA (1510)	SOCIEDADE DE ENSINO SUPERIOR ESTACIO DE SA LTDA (CNPJ: 34075739000184)
11	202118350	LETRAS - LÍNGUA PORTUGUESA (Bacharelado)	2220 (duas mil, duzentas e vinte)	CENTRO UNIVERSITÁRIO ESTÁCIO DE SANTA CATARINA - ESTÁCIO DE SANTA CATARINA (1510)	SOCIEDADE DE ENSINO SUPERIOR ESTACIO DE SA LTDA (CNPJ: 34075739000184)
12	201925928	REDES DE COMPUTADORES (Tecnológico)	658 (seiscentas e cinquenta e oito)	CENTRO UNIVERSITÁRIO ESTÁCIO DE SANTA CATARINA - ESTÁCIO DE SANTA CATARINA (1510)	SOCIEDADE DE ENSINO SUPERIOR ESTACIO DE SA LTDA (CNPJ: 34075739000184)
13	202118371	MARKETING (Tecnológico)	400 (quatrocentas)	Centro Universitário Fanor Wyden (1772)	YDUQS EDUCACIONAL LTDA. (CNPJ: 03681572000171)
14	202118399	SEGURANÇA DA INFORMAÇÃO (Tecnológico)	1250 (uma mil, duzentas e cinquenta)	Centro Universitário FBV Wyden (1255)	YDUQS EDUCACIONAL LTDA. (CNPJ: 03681572000171)
15	202112182	LETRAS - INGLÊS (Licenciatura)	50 (cinquenta)	CENTRO UNIVERSITÁRIO FILADÉLFIA (430)	INSTITUTO FILADELFIA DE LONDRINA (CNPJ: 78624202000100)
16	202110237	LOGÍSTICA (Tecnológico)	1000 (uma mil)	Centro Universitário Joaquim Nabuco de Recife (4153)	SER EDUCACIONAL S.A. (CNPJ: 04986320000113)
17	202120307	CONSTRUÇÃO DE EDIFÍCIOS (Tecnológico)	1250 (uma mil, duzentas e cinquenta)	CENTRO UNIVERSITÁRIO LEONARDO DA VINCI (1472)	SOCIEDADE EDUCACIONAL LEONARDO DA VINCI S/S LTDA (CNPJ: 01894432000156)
18	202120305	GEOPROCESSAMENTO (Tecnológico)	1500 (uma mil, quinhentas)	CENTRO UNIVERSITÁRIO LEONARDO DA VINCI (1472)	SOCIEDADE EDUCACIONAL LEONARDO DA VINCI S/S LTDA (CNPJ: 01894432000156)
19	202120313	RELAÇÕES PÚBLICAS (Bacharelado)	1200 (uma mil, duzentas)	CENTRO UNIVERSITÁRIO LEONARDO DA VINCI (1472)	SOCIEDADE EDUCACIONAL LEONARDO DA VINCI S/S LTDA (CNPJ: 01894432000156)
20	202120306	SANEAMENTO AMBIENTAL (Tecnológico)	1250 (uma mil, duzentas e cinquenta)	CENTRO UNIVERSITÁRIO LEONARDO DA VINCI (1472)	SOCIEDADE EDUCACIONAL LEONARDO DA VINCI S/S LTDA (CNPJ: 01894432000156)
21	202118864	PEDAGOGIA (Licenciatura)	600 (seiscentas)	CENTRO UNIVERSITÁRIO SÃO JUDAS TADEU (502)	INSTITUTO DE EDUCACAO, CULTURA E ENSINO SUPERIOR S/A (CNPJ: 44952711000131)
22	202118436	GESTÃO DE RECURSOS HUMANOS (Tecnológico)	100 (cem)	Centro Universitário Toledo Wyden (1418)	SOCIEDADE DE ENSINO SUPERIOR TOLEDO LTDA. (CNPJ: 43767540000108)

ANEXO (Reconhecimento de Cursos EaD)

N.º de ordem	Registro e-MEC n.º	Curso	N.º vagas totais anuais	IES (Código)	Mantenedora
23	202110009	LOGÍSTICA (Tecnológico)	700 (setecentas)	CENTRO UNIVERSITÁRIO UNIDOM - BOSCO (1487)	DOM BOSCO ENSINO SUPERIOR LTDA. (CNPJ: 02797469000129)
24	202110102	MARKETING (Tecnológico)	195 (cento e noventa e cinco)	CENTRO UNIVERSITÁRIO UNIVEL (918)	UNIAO EDUCACIONAL DE CASCAVEL - UNIVEL LTDA (CNPJ: 80882772000133)
25	202120162	ANÁLISE E DESENVOLVIMENTO DE SISTEMAS (Tecnológico)	800 (oitocentas)	Faculdade Católica Paulista (15859)	ASSOCIACAO EDUCACIONAL LATINO AMERICANA (CNPJ: 12295018000147)
26	202120224	ADMINISTRAÇÃO (Bacharelado)	1600 (uma mil, seiscentas)	FACULDADE JARDINS (15133)	CESUL-CENTRO DE EDUCACAO SUPERIOR LTDA - EPP (CNPJ: 11814649000162)
27	202016908	LOGÍSTICA (Tecnológico)	300 (trezentas)	PONTIFÍCIA UNIVERSIDADE CATÓLICA DE GOIÁS (527)	SOCIEDADE GOIANA DE CULTURA (CNPJ: 01587609000171)
28	202110996	ADMINISTRAÇÃO (Bacharelado)	200 (duzentas)	UNIVERSIDADE CASTELO BRANCO (176)	CENTRO EDUCACIONAL DE REALENGO (CNPJ: 42265413000148)
29	202119179	CIÊNCIAS CONTÁBEIS (Bacharelado)	180 (cento e oitenta)	UNIVERSIDADE CATÓLICA DE PELOTAS (18)	ASSOCIACAO PELOTENSE DE ASSISTENCIA E CULTURA (CNPJ: 92238914000103)
30	202110396	COMÉRCIO EXTERIOR (Tecnológico)	200 (duzentas)	UNIVERSIDADE CATÓLICA DE PELOTAS (18)	ASSOCIACAO PELOTENSE DE ASSISTENCIA E CULTURA (CNPJ: 92238914000103)
31	202119176	PEDAGOGIA (Licenciatura)	200 (duzentas)	UNIVERSIDADE CATÓLICA DE PELOTAS (18)	ASSOCIACAO PELOTENSE DE ASSISTENCIA E CULTURA (CNPJ: 92238914000103)
32	201906294	JOGOS DIGITAIS (Tecnológico)	1000 (uma mil)	UNIVERSIDADE CIDADE DE SÃO PAULO (417)	SECID - SOCIEDADE EDUCACIONAL CIDADE DE SAO PAULO LTDA (CNPJ: 43395177000147)
33	202110806	SISTEMAS PARA INTERNET (Tecnológico)	1000 (uma mil)	UNIVERSIDADE CRUZEIRO DO SUL (221)	CRUZEIRO DO SUL EDUCACIONAL S.A. (CNPJ: 62984091000102)
34	201931210	GESTÃO HOSPITALAR (Tecnológico)	1000 (uma mil)	UNIVERSIDADE DA AMAZÔNIA (383)	INSTITUTO CAMPINENSE DE ENSINO SUPERIOR LTDA (CNPJ: 05933016000170)
35	202002901	MARKETING (Tecnológico)	400 (quatrocentas)	UNIVERSIDADE DA REGIÃO DE JOINVILLE (81)	FUNDACAO EDUCACIONAL DA REGIAO DE JOINVILLE (CNPJ: 84714682000194)
36	202119558	GESTÃO COMERCIAL (Tecnológico)	150 (cento e cinquenta)	UNIVERSIDADE DE ARARAQUARA (124)	ASSOCIACAO SAO BENTO DE ENSINO (CNPJ: 43969732000105)
37	202108580	GESTÃO DA PRODUÇÃO INDUSTRIAL (Tecnológico)	180 (cento e oitenta)	UNIVERSIDADE DE CAXIAS DO SUL (13)	FUNDACAO UNIVERSIDADE DE CAXIAS DO SUL (CNPJ: 88648761000103)
38	201927449	MARKETING (Tecnológico)	630 (seiscentas e trinta)	UNIVERSIDADE LA SALLE (641)	SOCIEDADE PORVIR CIENTIFICO (CNPJ: 92741990000137)
39	202119772	ENGENHARIA AMBIENTAL (Bacharelado)	560 (quinhentas e sessenta)	UNIVERSIDADE PARANAENSE (437)	ASSOCIACAO PARANAENSE DE ENSINO E CULTURA (CNPJ: 75517151000110)
40	202119775	ENGENHARIA MECÂNICA (Bacharelado)	560 (quinhentas e sessenta)	UNIVERSIDADE PARANAENSE (437)	ASSOCIACAO PARANAENSE DE ENSINO E CULTURA (CNPJ: 75517151000110)
41	202119012	GESTÃO FINANCEIRA (Tecnológico)	40 (quarenta)	UNIVERSIDADE SÃO JUDAS TADEU (203)	AMC - SERVICOS EDUCACIONAIS LTDA (CNPJ: 43045772000152)

Portaria nº 1149, de 26 de dezembro de 2022

1090	201917842	CIÊNCIAS BIOLÓGICAS (Licenciatura)	150 (cento e cinquenta)	UNIVERSIDADE TIRADENTES (398)	SOCIEDADE DE EDUCACAO TIRADENTES S.A	Avenida Murilo Dantas 300, Campus Aracaju Farolândia Farolândia Aracaju/SE
1091	201917918	CIÊNCIAS BIOLÓGICAS (Bacharelado)	150 (cento e cinquenta)	UNIVERSIDADE TIRADENTES (398)	SOCIEDADE DE EDUCACAO TIRADENTES S.A	Avenida Murilo Dantas 300, Campus Aracaju Farolândia Farolândia Aracaju/SE
1092	201917913	ENGENHARIA DE PETRÓLEO (Bacharelado)	120 (cento e vinte)	UNIVERSIDADE TIRADENTES (398)	SOCIEDADE DE EDUCACAO TIRADENTES S.A	Avenida Murilo Dantas 300, Campus Aracaju Farolândia Farolândia Aracaju/SE
1093	201918016	REDES DE COMPUTADORES (Tecnológico)	100 (cem)	UNIVERSIDADE TIRADENTES (398)	SOCIEDADE DE EDUCACAO TIRADENTES S.A	Avenida Murilo Dantas 300, Campus Aracaju Farolândia Farolândia Aracaju/SE
1094	202031762	PSICOLOGIA (Bacharelado)	400 (quatrocentas)	UNIVERSIDADE TUIUTI DO PARANÁ (355)	SET SOCIEDADE CIVIL EDUCACIONAL TUIUTI LIMITADA	Rua Sydnei Antonio Rangel Santos 245, Unidade SEDE Santo Inácio Curitiba/PR
1095	202031770	PSICOLOGIA (Bacharelado)	480 (quatrocentas e oitenta)	Universidade Universus Veritas Guarulhos (481)	SOCIEDADE PAULISTA DE ENSINO E PESQUISA S/S LTDA	Praça Tereza Cristina 88, Guarulhos Centro Centro Guarulhos/SP
1096	201812680	ENFERMAGEM (Bacharelado)	960 (novecentas e sessenta)	Universidade Universus Veritas Guarulhos (481)	SOCIEDADE PAULISTA DE ENSINO E PESQUISA S/S LTDA	Praça Tereza Cristina 88, Guarulhos Centro Centro Guarulhos/SP
1097	201716084	DESIGN (Bacharelado)	120 (cento e vinte)	Universidade Universus Veritas Guarulhos (481)	SOCIEDADE PAULISTA DE ENSINO E PESQUISA S/S LTDA	Praça Tereza Cristina 88, Guarulhos Centro Centro Guarulhos/SP
1098	201813439	ODONTOLOGIA (Bacharelado)	600 (seiscentas)	Universidade Universus Veritas Guarulhos (481)	SOCIEDADE PAULISTA DE ENSINO E PESQUISA S/S LTDA	Praça Tereza Cristina 88, Guarulhos Centro Centro Guarulhos/SP
1099	202019205	PSICOLOGIA (Bacharelado)	80 (oitenta)	UNIVERSIDADE VALE DO RIO DOCE (513)	FUNDACAO PERCIVAL FARQUHAR	Rua Israel Pinheiro 2000, Campus Antônio Rodrigues Coelho Universitário Governador Valadares/MG
1100	202018548	TURISMO (Bacharelado)	240 (duzentas e quarenta)	UNIVERSIDADE VEIGA DE ALMEIDA (165)	ANTARES EDUCACIONAL S.A.	Rua Ibituruna 108, Unidade SEDE Tijuca Rio de Janeiro/RJ
1101	202019504	PSICOLOGIA (Bacharelado)	240 (duzentas e quarenta)	UNIVERSIDADE VEIGA DE ALMEIDA (165)	ANTARES EDUCACIONAL S.A.	Rua Ibituruna 108, Unidade SEDE Tijuca Rio de Janeiro/RJ

PORTARIA Nº 949, DE 30 DE AGOSTO DE 2021

O SECRETÁRIO DE REGULAÇÃO E SUPERVISÃO DA EDUCAÇÃO SUPERIOR, no uso da atribuição que lhe confere o Decreto nº 10.195, de 30 de dezembro de 2019, e tendo em vista o Decreto nº 9.235, de 15 de dezembro de 2017, as Portarias Normativas nº 20 e nº 23, de 21 de dezembro de 2017, e a Nota Técnica nº 85/2021/CGLNRS/GAB/SERES, do Ministério da Educação, e considerando o disposto nos processos e-MEC listados na tabela do anexo, resolve:

Art. 1º Fica renovado o reconhecimento dos cursos superiores de graduação constantes da tabela do anexo desta Portaria, com as vagas totais anuais nele estabelecidas, ministrados pelas Instituições de Educação Superior citadas, nos termos do disposto no art. 10, do Decreto nº 9.235/2017.

Art. 2º A renovação de reconhecimento a que se refere esta Portaria é válida exclusivamente para o curso ministrado no endereço citado na tabela constante do anexo.

Art. 3º A renovação de reconhecimento a que se refere esta Portaria é válida até o ciclo avaliativo seguinte, nos termos do art. 10, § 3º do Decreto nº 9.235, de 2017 e dos artigos 37 a 42 da Portaria MEC nº 23, de 2017.

Art. 4º Esta Portaria entra em vigor na data de sua publicação.

PAULO ROBERTO ARAÚJO DE ALMEIDA

ANEXO

RENOVAÇÃO DE RECONHECIMENTO

Nº de ordem	Registro e-MEC nº	Curso	Nº vagas totais anuais	Mantida (Código)	Mantenedora	Endereço de funcionamento do curso
1	202030923	DIREITO(Bacharelado)	224 (duzentas e vinte e quatro)	CENTRO DE ENSINO SUPERIOR DO VALE DO PARNAÍBA (749)	ASSOCIACAO PIAUIENSE DE EDUCACAO E CULTURA LTDA - APEC	Avenida Ininga 1201, Shopping Riverside, Andar 1 Jockey Club Teresina/PI
2	201935845	ENGENHARIA ELÉTRICA(Bacharelado)	40 (quarenta)	CENTRO FEDERAL DE EDUCAÇÃO TECNOLÓGICA CELSO SUCKOW DA FONSECA (593)	CENTRO FED DE ED TECNOLOGICA CELSO SUCKOW DA FONSECA RJ	Avenida Maracanã 229, Maracanã Rio de Janeiro/RJ
3	201815978	ENFERMAGEM(Bacharelado)	100 (cem)	CENTRO UNIVERSITÁRIO - UNIESP (1075)	SOCIEDADE DE ENSINO SUPERIOR DA PARAIBA SOCIEDADE SIMPLES LTDA	Rodovia BR-230, KM 14 S/N, Unidade SEDE Morada Nova Cabedelo/PB
4	202031194	CIÊNCIAS CONTÁBEIS(Bacharelado)	100 (cem)	CENTRO UNIVERSITÁRIO - UNIESP (1075)	SOCIEDADE DE ENSINO SUPERIOR DA PARAIBA SOCIEDADE SIMPLES LTDA	Rodovia BR-230, KM 14 S/N, Unidade SEDE Morada Nova Cabedelo/PB
5	202031193	ADMINISTRAÇÃO(Bacharelado)	240 (duzentas e quarenta)	CENTRO UNIVERSITÁRIO - UNIESP (1075)	SOCIEDADE DE ENSINO SUPERIOR DA PARAIBA SOCIEDADE SIMPLES LTDA	Rodovia BR-230, KM 14 S/N, Unidade SEDE Morada Nova Cabedelo/PB
6	202030926	GASTRONOMIA(Tecnológico)	160 (cento e sessenta)	Centro Universitário Academia (337)	ASSOCIACAO PROPAGADORA ESDEVA	Rua Halfeld 1179, Campus Academia de Comércio Centro Juiz de Fora/MG
7	202030927	COMUNICAÇÃO SOCIAL - PUBLICIDADE E PROPAGANDA(Bacharelado)	60 (sessenta)	CENTRO UNIVERSITÁRIO ADVENTISTA DE SÃO PAULO (1365)	INSTITUTO ADVENTISTA DE ENSINO	Rua Pastor Hugo Gegembauer 265, Parque Ortolândia Hortolândia/SP
8	202030933	DIREITO(Bacharelado)	112 (cento e doze)	CENTRO UNIVERSITÁRIO ANHANGUERA DE SÃO PAULO (376)	ANHANGUERA EDUCACIONAL PARTICIPACOES S/A	Rua Afonso Celso 235, Vila Mariana Vila Mariana São Paulo/SP
9	202030931	DIREITO(Bacharelado)	310 (trezentas e dez)	Centro Universitário Anhanguera Pitágoras Unopar de Campo Grande (926)	ANHANGUERA EDUCACIONAL PARTICIPACOES S/A	BR 163 3203, Chácara das Mansões Campo Grande/MS
10	202030934	DIREITO(Bacharelado)	435 (quatrocentas e trinta e cinco)	CENTRO UNIVERSITÁRIO ANTÔNIO EUFRÁSIO DE TOLEDO DE PRESIDENTE PRUDENTE - TOLEDO PRUDENTE (1841)	ASSOCIACAO EDUCACIONAL TOLEDO	Praça Raul Furquim 09, Vila Furquim Presidente Prudente/SP
11	202030939	MARKETING(Tecnológico)	200 (duzentas)	CENTRO UNIVERSITÁRIO ATENEU (2497)	SOCIEDADE EDUCACIONAL EDICE PORTELA LTDA	Avenida Coletor Antônio Gadelha 621, Unidade Acadêmica Messejana Messejana Fortaleza/CE
12	202030938	DESIGN DE MODA(Tecnológico)	200 (duzentas)	CENTRO UNIVERSITÁRIO ATENEU (2497)	SOCIEDADE EDUCACIONAL EDICE PORTELA LTDA	Avenida Coletor Antônio Gadelha 621, Unidade Acadêmica Messejana Messejana Fortaleza/CE
13	202030940	SERVIÇO SOCIAL(Bacharelado)	200 (duzentas)	CENTRO UNIVERSITÁRIO ATENEU (2497)	SOCIEDADE EDUCACIONAL EDICE PORTELA LTDA	Avenida Frei Cirilo 3840, Unidade Grand Shopping Messejana Fortaleza/CE
14	201713403	ADMINISTRAÇÃO(Bacharelado)	15 (quinze)	CENTRO UNIVERSITÁRIO AUGUSTO MOTTA (277)	SOCIEDADE UNIFICADA DE ENSINO AUGUSTO MOTTA	RUA APIACAS 320, UNIDADE JACAREPAGUA TAQUARA Rio de Janeiro/RJ
15	201806402	EDUCAÇÃO FÍSICA(Bacharelado)	110 (cento e dez)	CENTRO UNIVERSITÁRIO AUGUSTO MOTTA (277)	SOCIEDADE UNIFICADA DE ENSINO AUGUSTO MOTTA	Avenida Cesário de Melo 2571, UNIDADE CAMPO GRANDE I Campo Grande Rio de Janeiro/RJ
16	201918005	ENGENHARIA DE PRODUÇÃO(Bacharelado)	140 (cento e quarenta)	CENTRO UNIVERSITÁRIO AUGUSTO MOTTA (277)	SOCIEDADE UNIFICADA DE ENSINO AUGUSTO MOTTA	RUA FONSECA 240, UNIDADE BANGU BANGU Rio de Janeiro/RJ
17	201918007	ENGENHARIA CIVIL(Bacharelado)	140 (cento e quarenta)	CENTRO UNIVERSITÁRIO AUGUSTO MOTTA (277)	SOCIEDADE UNIFICADA DE ENSINO AUGUSTO MOTTA	RUA APIACAS 320, UNIDADE JACAREPAGUA TAQUARA Rio de Janeiro/RJ
18	201918905	ARQUITETURA E URBANISMO(Bacharelado)	130 (cento e trinta)	CENTRO UNIVERSITÁRIO AUGUSTO MOTTA (277)	SOCIEDADE UNIFICADA DE ENSINO AUGUSTO MOTTA	RUA FONSECA 240, UNIDADE BANGU BANGU Rio de Janeiro/RJ
19	201918006	ENGENHARIA CIVIL(Bacharelado)	70 (setenta)	CENTRO UNIVERSITÁRIO AUGUSTO MOTTA (277)	SOCIEDADE UNIFICADA DE ENSINO AUGUSTO MOTTA	Avenida Cesário de Melo 2571, UNIDADE CAMPO GRANDE I Campo Grande Rio de Janeiro/RJ
20	201918004	ENGENHARIA DE PRODUÇÃO(Bacharelado)	50 (cinquenta)	CENTRO UNIVERSITÁRIO AUGUSTO MOTTA (277)	SOCIEDADE UNIFICADA DE ENSINO AUGUSTO MOTTA	Avenida Cesário de Melo 2571, UNIDADE CAMPO GRANDE I Campo Grande Rio de Janeiro/RJ
21	202113597	ENGENHARIA DE PRODUÇÃO(Bacharelado)	55 (cinquenta e cinco)	CENTRO UNIVERSITÁRIO BARRIGA VERDE (4163)	FUNDACAO EDUCACIONAL BARRIGA VERDE	Rua Pe.João Leonir Dall'Alba 601, Murialdo Orleans/SC
22	202030946	PUBLICIDADE E PROPAGANDA(Bacharelado)	50 (cinquenta)	Centro Universitário Campo Limpo Paulista (1273)	INSTITUTO DE ENSINO CAMPO LIMPO PAULISTA LTDA	Rua Guatemala 167, Jardim América Campo Limpo Paulista/SP
23	202030947	CIÊNCIAS CONTÁBEIS(Bacharelado)	180 (cento e oitenta)	CENTRO UNIVERSITÁRIO CAMPOS DE ANDRADE (1232)	ASSOCIACAO DE ENSINO CATEDRA	Alameda Doutor Muricy 706, MURICY Centro Curitiba/PR
24	201917850	HISTÓRIA(Licenciatura)	120 (cento e vinte)	CENTRO UNIVERSITÁRIO CAMPOS DE ANDRADE (1232)	ASSOCIACAO DE ENSINO CATEDRA	Rua Marumby 283, Campo Comprido Curitiba/PR
25	202030950	LOGÍSTICA(Tecnológico)	120 (cento e vinte)	CENTRO UNIVERSITÁRIO CAMPOS DE ANDRADE (1232)	ASSOCIACAO DE ENSINO CATEDRA	Alameda Doutor Muricy 706, MURICY Centro Curitiba/PR
26	202030949	GESTÃO DE RECURSOS HUMANOS(Tecnológico)	120 (cento e vinte)	CENTRO UNIVERSITÁRIO CAMPOS DE ANDRADE (1232)	ASSOCIACAO DE ENSINO CATEDRA	Alameda Doutor Muricy 706, MURICY Centro Curitiba/PR
27	202030948	DESIGN DE MODA(Bacharelado)	120 (cento e vinte)	CENTRO UNIVERSITÁRIO CAMPOS DE ANDRADE (1232)	ASSOCIACAO DE ENSINO CATEDRA	Rua Marumby 283, Campo Comprido Curitiba/PR
28	201816204	AGRONOMIA(Bacharelado)	200 (duzentas)	CENTRO UNIVERSITÁRIO CATÓLICA DO TOCANTINS (2365)	UNIAO BRASILEIRA DE EDUCACAO CATOLICA	Rodovia TO 50 Km 08 S/N, Loteamento Coqueirinho - 2ª Etapa Palmas/TO
29	201815974	ENFERMAGEM(Bacharelado)	420 (quatrocentas e vinte)	CENTRO UNIVERSITÁRIO CELSO LISBOA (522)	INSTITUTO SUPERIOR DE ENSINO CELSO LISBOA	Rua Vinte e Quatro de Maio 797, Sampaio Rio de Janeiro/RJ
30	202030954	CIÊNCIAS CONTÁBEIS(Bacharelado)	120 (cento e vinte)	CENTRO UNIVERSITÁRIO CESMAC (621)	FUNDACAO EDUCACIONAL JAYME DE ALTAVILA-FEJAL	Rua Professor Ângelo Neto (Antigo Colégio Guido de Fontgalland) S/N, CAMPUS IV - Professor Elias Passos Tenório Farol Maceió/AL
31	202030953	ADMINISTRAÇÃO(Bacharelado)	240 (duzentas e quarenta)	CENTRO UNIVERSITÁRIO CESMAC (621)	FUNDACAO EDUCACIONAL JAYME DE ALTAVILA-FEJAL	Rua Professor Ângelo Neto (Antigo Colégio Guido de Fontgalland) S/N, CAMPUS IV - Professor Elias Passos Tenório Farol Maceió/AL
32	201816201	NUTRIÇÃO(Bacharelado)	350 (trezentas e cinquenta)	Centro Universitário CEUNI - FAMETRO (2147)	IME INSTITUTO METROPOLITANO DE ENSINO LTDA	Av Constantino Nery 1937 1937, Anexo 3 Chapada Manaus/AM



33	202030957	PSICOLOGIA(Bacharelado)	250 (duzentas e cinquenta)	CENTRO UNIVERSITÁRIO DA FUNDAÇÃO HERMINIO OMETTO (1043)	FUNDACAO HERMINIO OMETTO	Avenida Doutor Maximiliano Baruto 500, Jardim Universitário Araras/SP
34	202019515	ADMINISTRAÇÃO(Bacharelado)	40 (quarenta)	Centro Universitário da Região da Campanha (296)	FUNDACAO ATTILA TABORDA	AVENIDA ANTONIO TRILHA 792, CAMPUS UNIVERSITARIO DE SÃO GABRIEL ENTRADA NA CIDADE São Gabriel/RS
35	201816414	GESTÃO AMBIENTAL(Tecnológico)	100 (cem)	CENTRO UNIVERSITÁRIO DA SERRA GAÚCHA (1427)	SOCIEDADE EDUCACIONAL SANTA RITA S.A.	Rua Os Dezoito do Forte 2366, - de 328/329 ao fim Centro Caxias do Sul/RS
36	202030965	JORNALISMO(Bacharelado)	100 (cem)	CENTRO UNIVERSITÁRIO DA SERRA GAÚCHA (1427)	SOCIEDADE EDUCACIONAL SANTA RITA S.A.	Rua Os Dezoito do Forte 2366, - de 328/329 ao fim Centro Caxias do Sul/RS
37	202030968	GESTÃO DE RECURSOS HUMANOS(Tecnológico)	100 (cem)	CENTRO UNIVERSITÁRIO DA VITÓRIA DE SANTO ANTÃO (3515)	ASSOCIACAO DO ENSINO SUPERIOR DA VITORIA DE STO ANTÃO	Loteamento São Vicente Ferrer 71, Cajá Vitória de Santo Antão/PE
38	202028512	PSICOLOGIA(Bacharelado)	500 (quinhentas)	CENTRO UNIVERSITÁRIO DAS FACULDADES METROPOLITANAS UNIDAS (374)	FACULDADES METROPOLITANAS UNIDAS EDUCACIONAIS LTDA.	Rua Taguá 407, FMU - Liberdade - Clínicas Liberdade São Paulo/SP
39	201917920	ENGENHARIA DE PETRÓLEO(Bacharelado)	65 (sessenta e cinco)	CENTRO UNIVERSITÁRIO DE BARRA MANSÁ (514)	SOBEU - ASSOCIACAO BARRAMANSENSE DE ENSINO	Rua Vereador Pinho de Carvalho 267, Campus Barra Mansa Centro Barra Mansa/RJ
40	201918012	ENGENHARIA MECÂNICA(Bacharelado)	300 (trezentas)	CENTRO UNIVERSITÁRIO DE BELO HORIZONTE (349)	IEDUC - INSTITUTO DE EDUCACAO E CULTURA S/A	Avenida Cristiano Machado 4000, Campus Cristiano Machado União Belo Horizonte/MG
41	201918014	ENGENHARIA ELÉTRICA(Bacharelado)	300 (trezentas)	CENTRO UNIVERSITÁRIO DE BELO HORIZONTE (349)	IEDUC - INSTITUTO DE EDUCACAO E CULTURA S/A	Avenida Cristiano Machado 4000, Campus Cristiano Machado União Belo Horizonte/MG
42	201918013	CIÊNCIA DA COMPUTAÇÃO(Bacharelado)	180 (cento e oitenta)	CENTRO UNIVERSITÁRIO DE BELO HORIZONTE (349)	IEDUC - INSTITUTO DE EDUCACAO E CULTURA S/A	Avenida Cristiano Machado 4000, Campus Cristiano Machado União Belo Horizonte/MG
43	201821523	ENFERMAGEM(Bacharelado)	240 (duzentas e quarenta)	CENTRO UNIVERSITÁRIO DE BELO HORIZONTE (349)	IEDUC - INSTITUTO DE EDUCACAO E CULTURA S/A	Avenida Cristiano Machado 4000, Campus Cristiano Machado União Belo Horizonte/MG
44	201919238	ENGENHARIA QUÍMICA(Bacharelado)	170 (cento e setenta)	CENTRO UNIVERSITÁRIO DE BELO HORIZONTE (349)	IEDUC - INSTITUTO DE EDUCACAO E CULTURA S/A	Avenida Cristiano Machado 4000, Campus Cristiano Machado União Belo Horizonte/MG
45	201816420	ESTÉTICA E COSMÉTICA(Tecnológico)	280 (duzentas e oitenta)	CENTRO UNIVERSITÁRIO DE BELO HORIZONTE (349)	IEDUC - INSTITUTO DE EDUCACAO E CULTURA S/A	Avenida Cristiano Machado 4000, Campus Cristiano Machado União Belo Horizonte/MG
46	202030975	RELAÇÕES INTERNACIONAIS(Bacharelado)	120 (cento e vinte)	CENTRO UNIVERSITÁRIO DE BRASÍLIA (402)	CENTRO DE ENSINO UNIFICADO DE BRASILIA CEUB	Quadra QS 1 Rua 212 , UniCEUB - Campus Taguatinga II Taguatinga Brasília/DF
47	201713170	ADMINISTRAÇÃO(Bacharelado)	450 (quatrocentas e cinquenta)	CENTRO UNIVERSITÁRIO DE GOIÂNIA (763)	ASSOBES ENSINO SUPERIOR LTDA.	Avenida T-2 1993, CAMPUS - GOIÂNIA - SETOR BUENO Setor Bueno Goiânia/GO
48	202030976	PROCESSOS GERENCIAIS(Tecnológico)	100 (cem)	CENTRO UNIVERSITÁRIO DE GOIÂNIA (763)	ASSOBES ENSINO SUPERIOR LTDA.	Avenida T-2 1993, CAMPUS - GOIÂNIA - SETOR BUENO Setor Bueno Goiânia/GO
49	202030977	ADMINISTRAÇÃO(Bacharelado)	200 (duzentas)	Centro Universitário de Itapira Uniesi (1434)	CESC ENSINO SUPERIOR DE CAMPINAS LTDA.	Rodovia SP 147, KM 40,7 1381, Prados Bairro dos Prados Itapira/SP
50	202030978	DIREITO(Bacharelado)	100 (cem)	Centro Universitário de Itapira Uniesi (1434)	CESC ENSINO SUPERIOR DE CAMPINAS LTDA.	Rodovia SP 147, KM 40,7 1381, Prados Bairro dos Prados Itapira/SP
51	201713606	CIÊNCIAS CONTÁBEIS(Bacharelado)	100 (cem)	Centro Universitário de Itapira Uniesi (1434)	CESC ENSINO SUPERIOR DE CAMPINAS LTDA.	Rodovia SP 147, KM 40,7 1381, Prados Bairro dos Prados Itapira/SP
52	202030979	GESTÃO DE RECURSOS HUMANOS(Tecnológico)	100 (cem)	Centro Universitário de Itapira Uniesi (1434)	CESC ENSINO SUPERIOR DE CAMPINAS LTDA.	Rodovia SP 147, KM 40,7 1381, Prados Bairro dos Prados Itapira/SP
53	202030982	CIÊNCIAS CONTÁBEIS(Bacharelado)	200 (duzentas)	CENTRO UNIVERSITÁRIO DE RIO PRETO (146)	SOCIEDADE DE EDUCACAO E CULTURA DE SAO JOSE DO RIO PRETO LTDA.	Rua Yvette Gabriel Atique 45, Unidade SEDE Boa Vista São José do Rio Preto/SP
54	202030986	DIREITO(Bacharelado)	144 (cento e quarenta e quatro)	CENTRO UNIVERSITÁRIO DE VIÇOSA (3205)	UNIVICOSA - UNIAO DE ENSINO SUPERIOR DE VICOSA LTDA	Avenida Maria de Paula Santana 3.815, Faculdade Ciências e Tecnologia de Viçosa Silvestre Viçosa/MG
55	202030985	CIÊNCIAS CONTÁBEIS(Bacharelado)	60 (sessenta)	CENTRO UNIVERSITÁRIO DE VIÇOSA (3205)	UNIVICOSA - UNIAO DE ENSINO SUPERIOR DE VICOSA LTDA	Avenida Maria de Paula Santana 3.815, Faculdade Ciências e Tecnologia de Viçosa Silvestre Viçosa/MG
56	201713412	RELAÇÕES INTERNACIONAIS(Bacharelado)	100 (cem)	Centro Universitário Dinâmica das Cataratas (1396)	UNIAO DINAMICA DE FACULDADES CATARATAS UDC LTDA	Rua David Muffato 367, Jardim Comercial das Bandeiras Foz do Iguaçu/PR
57	202030987	DESIGN DE MODA(Bacharelado)	80 (oitenta)	Centro Universitário Dinâmica das Cataratas (1396)	UNIAO DINAMICA DE FACULDADES CATARATAS UDC LTDA	Rua David Muffato 367, Jardim Comercial das Bandeiras Foz do Iguaçu/PR
58	201812863	ENFERMAGEM(Bacharelado)	100 (cem)	CENTRO UNIVERSITÁRIO DO ESTADO DO PARÁ (792)	ASSOCIACAO CULTURAL E EDUCACIONAL DO PARA	Avenida Governador José Malcher 1963, Unidade José Malcher São Brás Belém/PA
59	202030992	ADMINISTRAÇÃO(Bacharelado)	450 (quatrocentas e cinquenta)	CENTRO UNIVERSITÁRIO DO ESTADO DO PARÁ (792)	ASSOCIACAO CULTURAL E EDUCACIONAL DO PARA	Avenida Alcindo Cacela 1523, Nazaré Belém/PA
60	201813452	ODONTOLOGIA(Bacharelado)	80 (oitenta)	CENTRO UNIVERSITÁRIO DO ESTADO DO PARÁ (792)	ASSOCIACAO CULTURAL E EDUCACIONAL DO PARA	Avenida Governador José Malcher 1963, Unidade José Malcher São Brás Belém/PA

61	202030993	CIÊNCIAS CONTÁBEIS(Bacharelado)	150 (cento e cinquenta)	CENTRO UNIVERSITÁRIO DO ESTADO DO PARÁ (792)	ASSOCIACAO CULTURAL E EDUCACIONAL DO PARA	Avenida Alcindo Cacela 1523, Nazaré Belém/PA
62	202030994	COMUNICAÇÃO SOCIAL - PUBLICIDADE E PROPAGANDA(Bacharelado)	100 (cem)	CENTRO UNIVERSITÁRIO DO ESTADO DO PARÁ (792)	ASSOCIACAO CULTURAL E EDUCACIONAL DO PARA	Avenida Alcindo Cacela 1523, Nazaré Belém/PA
63	202031004	SERVIÇO SOCIAL(Bacharelado)	350 (trezentas e cinquenta)	CENTRO UNIVERSITÁRIO DO NORTE (1422)	CENESUP - CENTRO NACIONAL DE ENSINO SUPERIOR LTDA	Avenida Joaquim Nabuco 1232, Unidade de Ensino I Centro Manaus/AM
64	202031001	DIREITO(Bacharelado)	560 (quinhentas e sessenta)	CENTRO UNIVERSITÁRIO DO NORTE (1422)	CENESUP - CENTRO NACIONAL DE ENSINO SUPERIOR LTDA	Avenida Joaquim Nabuco 1270, Unidade de Ensino III Centro Manaus/AM
65	202031003	PUBLICIDADE E PROPAGANDA(Bacharelado)	200 (duzentas)	CENTRO UNIVERSITÁRIO DO NORTE (1422)	CENESUP - CENTRO NACIONAL DE ENSINO SUPERIOR LTDA	Av. Joaquim Nabuco 1.365, Polo Sede - Unidade VI Centro Manaus/AM
66	202031002	JORNALISMO(Bacharelado)	250 (duzentas e cinquenta)	CENTRO UNIVERSITÁRIO DO NORTE (1422)	CENESUP - CENTRO NACIONAL DE ENSINO SUPERIOR LTDA	Av. Joaquim Nabuco 1.365, Polo Sede - Unidade VI Centro Manaus/AM
67	202031000	DESIGN GRÁFICO(Tecnológico)	150 (cento e cinquenta)	CENTRO UNIVERSITÁRIO DO NORTE (1422)	CENESUP - CENTRO NACIONAL DE ENSINO SUPERIOR LTDA	Av. Igarapé de Manaus 211, Unidade de Ensino XI Centro Manaus/AM
68	201722292	CIÊNCIAS CONTÁBEIS(Bacharelado)	100 (cem)	CENTRO UNIVERSITÁRIO DO PIAUÍ (2150)	AESPI ENSINO SUPERIOR DO PIAUI LTDA.	Rua Walfran Batista 91, Unidade Walfran São Cristóvão Teresina/PI
69	201722293	COMUNICAÇÃO SOCIAL - PUBLICIDADE E PROPAGANDA(Bacharelado)	100 (cem)	CENTRO UNIVERSITÁRIO DO PIAUÍ (2150)	AESPI ENSINO SUPERIOR DO PIAUI LTDA.	Rua Walfran Batista 91, Unidade Walfran São Cristóvão Teresina/PI
70	202019596	ADMINISTRAÇÃO(Bacharelado)	600 (seiscentas)	CENTRO UNIVERSITÁRIO DO PIAUÍ (2150)	AESPI ENSINO SUPERIOR DO PIAUI LTDA.	Rua Walfran Batista 91, Unidade Walfran São Cristóvão Teresina/PI
71	202031011	GESTÃO DE RECURSOS HUMANOS(Tecnológico)	200 (duzentas)	CENTRO UNIVERSITÁRIO DO SUDESTE MINEIRO (2241)	ASSUPERO ENSINO SUPERIOR LTDA.	Avenida Barão do Rio Branco 2872, Barão do Rio Branco Centro Juiz de Fora/MG
72	202031010	DIREITO(Bacharelado)	200 (duzentas)	CENTRO UNIVERSITÁRIO DO SUDESTE MINEIRO (2241)	ASSUPERO ENSINO SUPERIOR LTDA.	Avenida Barão do Rio Branco 2872, Barão do Rio Branco Centro Juiz de Fora/MG
73	201923962	CIÊNCIA DA COMPUTAÇÃO(Bacharelado)	50 (cinquenta)	CENTRO UNIVERSITÁRIO DO SUL DE MINAS (3368)	FUNDACAO DE ENSINO E PESQUISA DO SUL DE MINAS	Avenda Alzira Barra Gazzola 650, UNIS - Cidade Universitária Aeroporto Varginha/MG
74	201923963	ANÁLISE E DESENVOLVIMENTO DE SISTEMAS(Tecnológico)	60 (sessenta)	CENTRO UNIVERSITÁRIO DO SUL DE MINAS (3368)	FUNDACAO DE ENSINO E PESQUISA DO SUL DE MINAS	Avenda Alzira Barra Gazzola 650, UNIS - Cidade Universitária Aeroporto Varginha/MG
75	202031013	PSICOLOGIA(Bacharelado)	100 (cem)	CENTRO UNIVERSITÁRIO DO VALE DO IGUAÇU (1927)	UNIDADE DE ENSINO SUPERIOR VALE DO IGUAÇU S.A.	Rua Rua Padre Saporitti, 717 (Uniguauçu) 717, Nossa Senhora do Rocio União da Vitória/PR
76	202030998	CIÊNCIAS CONTÁBEIS(Bacharelado)	62 (sessenta e duas)	CENTRO UNIVERSITÁRIO DOM PEDRO II (3588)	INSTITUICAO BAIANA DE ENSINO SUPERIOR LTDA	Avenida João Goulart 171 - A, Campus Jequié Centro Jequié/BA
77	202030997	ADMINISTRAÇÃO(Bacharelado)	150 (cento e cinquenta)	CENTRO UNIVERSITÁRIO DOM PEDRO II (3588)	INSTITUICAO BAIANA DE ENSINO SUPERIOR LTDA	Avenida João Goulart 171 - A, Campus Jequié Centro Jequié/BA
78	202030999	DIREITO(Bacharelado)	100 (cem)	CENTRO UNIVERSITÁRIO DOM PEDRO II (3588)	INSTITUICAO BAIANA DE ENSINO SUPERIOR LTDA	Avenida Antônio Carlos Magalhães 106, Sede Administrativa Sandra Regina/Centro Barreiras/BA
79	202031009	ADMINISTRAÇÃO(Bacharelado)	135 (cento e trinta e cinco)	CENTRO UNIVERSITÁRIO DOS GUARARAPES (1805)	SOCEC- SOCIEDADE CAPIBARIBE DE EDUCACAO E CULTURA LTDA	Avenida Governador Carlos de Lima Cavalcanti 110, Boa Vista Recife/PE
80	201816383	ODONTOLOGIA(Bacharelado)	320 (trezentas e vinte)	CENTRO UNIVERSITÁRIO DOUTOR LEÃO SAMPAIO (1735)	INSTITUTO LEAO SAMPAIO DE ENSINO UNIVERSITARIO LTDA	Avenida Leticia Pereira s/n, Unidade Lagoa Seca Triângulo Juazeiro do Norte/CE
81	202031014	ADMINISTRAÇÃO(Bacharelado)	300 (trezentas)	Centro Universitário Estácio da Bahia (1058)	IREP SOCIEDADE DE ENSINO SUPERIOR, MEDIO E FUNDAMENTAL LTDA.	Rua Xingu 179, GILBERTO GIL STIEP Salvador/BA
82	202031015	CIÊNCIAS CONTÁBEIS(Bacharelado)	150 (cento e cinquenta)	Centro Universitário Estácio da Bahia (1058)	IREP SOCIEDADE DE ENSINO SUPERIOR, MEDIO E FUNDAMENTAL LTDA.	Rua Xingu 179, GILBERTO GIL STIEP Salvador/BA
83	202031016	DIREITO(Bacharelado)	400 (quatrocentas)	Centro Universitário Estácio da Bahia (1058)	IREP SOCIEDADE DE ENSINO SUPERIOR, MEDIO E FUNDAMENTAL LTDA.	Rua Xingu 179, GILBERTO GIL STIEP Salvador/BA



84	202031017	GESTÃO DE RECURSOS HUMANOS(Tecnológico)	250 (duzentas e cinquenta)	e	Centro Universitário Estácio da Bahia (1058)	IREP SOCIEDADE DE ENSINO SUPERIOR, MEDIO E FUNDAMENTAL LTDA.	Rua Xingu 179, GILBERTO GIL STIEP Salvador/BA
85	202031019	GESTÃO DE RECURSOS HUMANOS(Tecnológico)	100 (cem)		Centro Universitário Estácio de Belo Horizonte - Estácio BH (1509)	SOCIEDADE DE ENSINO SUPERIOR ESTACIO DE SA LTDA	Rua Erê 207, PRADO Prado Belo Horizonte/MG
86	201721587	ADMINISTRAÇÃO(Bacharelado)	100 (cem)		Centro Universitário Estácio de São Paulo (793)	IREP SOCIEDADE DE ENSINO SUPERIOR, MEDIO E FUNDAMENTAL LTDA.	Avenida dos Remédios 810, Vila dos Remédios São Paulo/SP
87	201721596	DIREITO(Bacharelado)	420 (quatrocentas vinte)	e	Centro Universitário Estácio de São Paulo (793)	IREP SOCIEDADE DE ENSINO SUPERIOR, MEDIO E FUNDAMENTAL LTDA.	Avenida Engenheiro Armando de Arruda Pereira 673, - até 1651 - lado ímpar Jabaquara São Paulo/SP
88	201721597	DIREITO(Bacharelado)	250 (duzentas cinquenta)	e	Centro Universitário Estácio de São Paulo (793)	IREP SOCIEDADE DE ENSINO SUPERIOR, MEDIO E FUNDAMENTAL LTDA.	Avenida dos Remédios 810, Vila dos Remédios São Paulo/SP
89	201721586	ADMINISTRAÇÃO(Bacharelado)	450 (quatrocentas cinquenta)	e	Centro Universitário Estácio de São Paulo (793)	IREP SOCIEDADE DE ENSINO SUPERIOR, MEDIO E FUNDAMENTAL LTDA.	Rua Promotor Gabriel Netuzzi Perez 108, SANTO AMARO Santo Amaro São Paulo/SP
90	202031020	DIREITO(Bacharelado)	200 (duzentas)		Centro Universitário Estácio de São Paulo (793)	IREP SOCIEDADE DE ENSINO SUPERIOR, MEDIO E FUNDAMENTAL LTDA.	Rua Promotor Gabriel Netuzzi Perez 108, SANTO AMARO Santo Amaro São Paulo/SP
91	201713423	LOGÍSTICA(Tecnológico)	180 (cento e oitenta)		Centro Universitário Estácio de São Paulo (793)	IREP SOCIEDADE DE ENSINO SUPERIOR, MEDIO E FUNDAMENTAL LTDA.	Avenida Jabaquara 1870, Saúde São Paulo/SP
92	201713418	CIÊNCIAS CONTÁBEIS(Bacharelado)	150 (cento cinquenta)	e	Centro Universitário Estácio de São Paulo (793)	IREP SOCIEDADE DE ENSINO SUPERIOR, MEDIO E FUNDAMENTAL LTDA.	Avenida Jabaquara 1870, Saúde São Paulo/SP
93	201713421	GESTÃO DE RECURSOS HUMANOS(Tecnológico)	120 (cento e vinte)		Centro Universitário Estácio de São Paulo (793)	IREP SOCIEDADE DE ENSINO SUPERIOR, MEDIO E FUNDAMENTAL LTDA.	Avenida dos Remédios 810, Vila dos Remédios São Paulo/SP
94	201713417	ADMINISTRAÇÃO(Bacharelado)	200 (duzentas)		Centro Universitário Estácio de São Paulo (793)	IREP SOCIEDADE DE ENSINO SUPERIOR, MEDIO E FUNDAMENTAL LTDA.	Av. Jangadeiro 111, Interlagos São Paulo/SP
95	201713419	DIREITO(Bacharelado)	420 (quatrocentas vinte)	e	Centro Universitário Estácio de São Paulo (793)	IREP SOCIEDADE DE ENSINO SUPERIOR, MEDIO E FUNDAMENTAL LTDA.	Av. Jangadeiro 111, Interlagos São Paulo/SP
96	201713420	GESTÃO DE RECURSOS HUMANOS(Tecnológico)	300 (trezentas)		Centro Universitário Estácio de São Paulo (793)	IREP SOCIEDADE DE ENSINO SUPERIOR, MEDIO E FUNDAMENTAL LTDA.	Av. Jangadeiro 111, Interlagos São Paulo/SP
97	201715956	MARKETING(Tecnológico)	320 (trezentas e vinte)		Centro Universitário Estácio de São Paulo (793)	IREP SOCIEDADE DE ENSINO SUPERIOR, MEDIO E FUNDAMENTAL LTDA.	Av. Jangadeiro 111, Interlagos São Paulo/SP
98	201715953	DESIGN DE MODA(Tecnológico)	180 (cento e oitenta)		Centro Universitário Estácio de São Paulo (793)	IREP SOCIEDADE DE ENSINO SUPERIOR, MEDIO E FUNDAMENTAL LTDA.	Rua Promotor Gabriel Netuzzi Perez 108, SANTO AMARO Santo Amaro São Paulo/SP
99	201921871	ENGENHARIA CIVIL(Bacharelado)	150 (cento cinquenta)	e	Centro Universitário Estácio de São Paulo (793)	IREP SOCIEDADE DE ENSINO SUPERIOR, MEDIO E FUNDAMENTAL LTDA.	Avenida dos Remédios 810, Vila dos Remédios São Paulo/SP
100	200808618	RELAÇÕES INTERNACIONAIS(Bacharelado)	100 (cem)		Centro Universitário Estácio do Recife (1077)	IREP SOCIEDADE DE ENSINO SUPERIOR, MEDIO E FUNDAMENTAL LTDA.	Rua Padre Bernardino Pessoa 512, Boa Viagem Recife/PE
101	201816400	FISIOTERAPIA(Bacharelado)	100 (cem)		Centro Universitário Estácio Meta de Rio Branco Estácio (2613)	UNIAO EDUCACIONAL META LTDA - ME	Estrada Alberto Torres 947, Conjunto Mariana Paz Rio Branco/AC
102	201816401	FARMÁCIA(Bacharelado)	150 (cento cinquenta)	e	Centro Universitário Estácio Meta de Rio Branco Estácio (2613)	UNIAO EDUCACIONAL META LTDA - ME	Estrada Alberto Torres 947, Conjunto Mariana Paz Rio Branco/AC
103	201816398	BIOMEDICINA(Bacharelado)	100 (cem)		Centro Universitário Estácio Meta de Rio Branco Estácio (2613)	UNIAO EDUCACIONAL META LTDA - ME	Estrada Alberto Torres 947, Conjunto Mariana Paz Rio Branco/AC
104	201816399	ENFERMAGEM(Bacharelado)	200 (duzentas)		Centro Universitário Estácio Meta de Rio Branco Estácio (2613)	UNIAO EDUCACIONAL META LTDA - ME	Estrada Alberto Torres 947, Conjunto Mariana Paz Rio Branco/AC
105	202031031	CIÊNCIAS CONTÁBEIS(Bacharelado)	60 (sessenta)		Centro Universitário Estácio Meta de Rio Branco Estácio (2613)	UNIAO EDUCACIONAL META LTDA - ME	Estrada Alberto Torres 947, Conjunto Mariana Paz Rio Branco/AC
106	201713431	DIREITO(Bacharelado)	493 (quatrocentas noventa e três)	e	Centro Universitário FADERGS (2950)	FADERGS - FACULDADE DE DESENVOLVIMENTO DO RIO GRANDE DO SUL LTDA.	Rua Marechal Floriano Peixoto 185, Unidade Galeria Luza Centro Histórico Porto Alegre/RS
107	202031033	ADMINISTRAÇÃO(Bacharelado)	400 (quatrocentas)		Centro Universitário FADERGS (2950)	FADERGS - FACULDADE DE DESENVOLVIMENTO DO RIO GRANDE DO SUL LTDA.	Rua Marechal Floriano Peixoto 185, Unidade Galeria Luza Centro Histórico Porto Alegre/RS
108	202031034	CIÊNCIAS ECONÔMICAS(Bacharelado)	100 (cem)		Centro Universitário FADERGS (2950)	FADERGS - FACULDADE DE DESENVOLVIMENTO DO RIO GRANDE DO SUL LTDA.	Rua Marechal Floriano Peixoto 185, Unidade Galeria Luza Centro Histórico Porto Alegre/RS
109	202031046	PSICOLOGIA(Bacharelado)	290 (duzentas noventa)	e	Centro Universitário FADERGS (2950)	FADERGS - FACULDADE DE DESENVOLVIMENTO DO RIO GRANDE DO SUL LTDA.	Rua Marechal Floriano Peixoto 185, Unidade Galeria Luza Centro Histórico Porto Alegre/RS
110	202031039	GESTÃO DE RECURSOS HUMANOS(Tecnológico)	360 (trezentas sessenta)	e	Centro Universitário FADERGS (2950)	FADERGS - FACULDADE DE DESENVOLVIMENTO DO RIO GRANDE DO SUL LTDA.	Rua Marechal Floriano Peixoto 185, Unidade Galeria Luza Centro Histórico Porto Alegre/RS
111	202031040	GESTÃO FINANCEIRA(Tecnológico)	200 (duzentas)		Centro Universitário FADERGS (2950)	FADERGS - FACULDADE DE DESENVOLVIMENTO DO RIO GRANDE DO SUL LTDA.	Rua Marechal Floriano Peixoto 185, Unidade Galeria Luza Centro Histórico Porto Alegre/RS
112	202031042	LOGÍSTICA(Tecnológico)	200 (duzentas)		Centro Universitário FADERGS (2950)	FADERGS - FACULDADE DE DESENVOLVIMENTO DO RIO GRANDE DO SUL LTDA.	Rua Marechal Floriano Peixoto 185, Unidade Galeria Luza Centro Histórico Porto Alegre/RS
113	202031043	MARKETING(Tecnológico)	200 (duzentas)		Centro Universitário FADERGS (2950)	FADERGS - FACULDADE DE DESENVOLVIMENTO DO RIO GRANDE DO SUL LTDA.	Rua Marechal Floriano Peixoto 185, Unidade Galeria Luza Centro Histórico Porto Alegre/RS
114	202031047	SERVIÇO SOCIAL(Bacharelado)	200 (duzentas)		Centro Universitário FADERGS (2950)	FADERGS - FACULDADE DE DESENVOLVIMENTO DO RIO GRANDE DO SUL LTDA.	Rua Marechal Floriano Peixoto 185, Unidade Galeria Luza Centro Histórico Porto Alegre/RS
115	202031044	PROCESSOS GERENCIAIS(Tecnológico)	200 (duzentas)		Centro Universitário FADERGS (2950)	FADERGS - FACULDADE DE DESENVOLVIMENTO DO RIO GRANDE DO SUL LTDA.	Rua Marechal Floriano Peixoto 185, Unidade Galeria Luza Centro Histórico Porto Alegre/RS
116	202031037	GESTÃO COMERCIAL(Tecnológico)	200 (duzentas)		Centro Universitário FADERGS (2950)	FADERGS - FACULDADE DE DESENVOLVIMENTO DO RIO GRANDE DO SUL LTDA.	Rua Marechal Floriano Peixoto 185, Unidade Galeria Luza Centro Histórico Porto Alegre/RS
117	202031036	DESIGN DE INTERIORES(Tecnológico)	200 (duzentas)		Centro Universitário FADERGS (2950)	FADERGS - FACULDADE DE DESENVOLVIMENTO DO RIO GRANDE DO SUL LTDA.	Rua Marechal Floriano Peixoto 185, Unidade Galeria Luza Centro Histórico Porto Alegre/RS
118	202031048	ADMINISTRAÇÃO(Bacharelado)	300 (trezentas)		Centro Universitário Fametro (1978)	EMPREENDIMENTO EDUCACIONAL MARACANAU LTDA.	Avenida Filomeno Gomes 110, Campus Carneiro da Cunha Jacarecanga Fortaleza/CE
119	202031049	CIÊNCIAS CONTÁBEIS(Bacharelado)	200 (duzentas)		Centro Universitário Fametro (1978)	EMPREENDIMENTO EDUCACIONAL MARACANAU LTDA.	Avenida Filomeno Gomes 110, Campus Carneiro da Cunha Jacarecanga Fortaleza/CE
120	202031056	MARKETING(Tecnológico)	200 (duzentas)		Centro Universitário Fanor Wyden (1772)	YDUQS EDUCACIONAL LTDA.	Avenida Bezerra de Menezes 1277, BEZERRA DE MENEZES São Gerardo Fortaleza/CE
121	202031053	GESTÃO COMERCIAL(Tecnológico)	200 (duzentas)		Centro Universitário Fanor Wyden (1772)	YDUQS EDUCACIONAL LTDA.	Avenida Bezerra de Menezes 1277, BEZERRA DE MENEZES São Gerardo Fortaleza/CE
122	202031054	GESTÃO DE RECURSOS HUMANOS(Tecnológico)	200 (duzentas)		Centro Universitário Fanor Wyden (1772)	YDUQS EDUCACIONAL LTDA.	Avenida Bezerra de Menezes 1277, BEZERRA DE MENEZES São Gerardo Fortaleza/CE
123	202031055	LOGÍSTICA(Tecnológico)	50 (cinquenta)		Centro Universitário Fanor Wyden (1772)	YDUQS EDUCACIONAL LTDA.	Avenida Bezerra de Menezes 1277, BEZERRA DE MENEZES São Gerardo Fortaleza/CE
124	202031057	PROCESSOS GERENCIAIS(Tecnológico)	50 (cinquenta)		Centro Universitário Fanor Wyden (1772)	YDUQS EDUCACIONAL LTDA.	Avenida Bezerra de Menezes 1277, BEZERRA DE MENEZES São Gerardo Fortaleza/CE
125	202031050	ADMINISTRAÇÃO(Bacharelado)	200 (duzentas)		Centro Universitário Fanor Wyden (1772)	YDUQS EDUCACIONAL LTDA.	Avenida Bezerra de Menezes 1277, BEZERRA DE MENEZES São Gerardo Fortaleza/CE
126	202031051	CIÊNCIAS CONTÁBEIS(Bacharelado)	100 (cem)		Centro Universitário Fanor Wyden (1772)	YDUQS EDUCACIONAL LTDA.	Avenida Bezerra de Menezes 1277, BEZERRA DE MENEZES São Gerardo Fortaleza/CE
127	202031052	COMÉRCIO EXTERIOR(Tecnológico)	200 (duzentas)		Centro Universitário Fanor Wyden (1772)	YDUQS EDUCACIONAL LTDA.	Avenida Bezerra de Menezes 1277, BEZERRA DE MENEZES São Gerardo Fortaleza/CE
128	202031058	GESTÃO DE RECURSOS HUMANOS(Tecnológico)	80 (oitenta)		CENTRO UNIVERSITÁRIO FARIAS BRITO (1819)	ORGANIZACAO EDUCACIONAL FARIAS BRITO LTDA	Rua Castro Monte 1364, Varjota Fortaleza/CE
129	202031061	MARKETING(Tecnológico)	40 (quarenta)		CENTRO UNIVERSITÁRIO FARIAS BRITO (1819)	ORGANIZACAO EDUCACIONAL FARIAS BRITO LTDA	Rua Castro Monte 1364, Varjota Fortaleza/CE
130	201713486	CIÊNCIAS CONTÁBEIS(Bacharelado)	100 (cem)		Centro Universitário FG (2023)	CESG - CENTRO DE EDUCACAO SUPERIOR DE GUANAMBI S/A	Avenida Governador Nilo Coelho 4911, Campus FG São Sebastião Guanambi/BA
131	201812987	ENFERMAGEM(Bacharelado)	100 (cem)		Centro Universitário FG (2023)	CESG - CENTRO DE EDUCACAO SUPERIOR DE GUANAMBI S/A	Avenida Governador Nilo Coelho 4911, Campus FG São Sebastião Guanambi/BA
132	201816386	BIOMEDICINA(Bacharelado)	100 (cem)		Centro Universitário FG (2023)	CESG - CENTRO DE EDUCACAO SUPERIOR DE GUANAMBI S/A	Avenida Governador Nilo Coelho 4911, Campus FG São Sebastião Guanambi/BA
133	201816388	NUTRIÇÃO(Bacharelado)	100 (cem)		Centro Universitário FG (2023)	CESG - CENTRO DE EDUCACAO SUPERIOR DE GUANAMBI S/A	Avenida Governador Nilo Coelho 4911, Campus FG São Sebastião Guanambi/BA
134	202031062	PSICOLOGIA(Bacharelado)	120 (cento e vinte)		Centro Universitário FG (2023)	CESG - CENTRO DE EDUCACAO SUPERIOR DE GUANAMBI S/A	Avenida Governador Nilo Coelho 4911, Campus FG São Sebastião Guanambi/BA
135	201816387	FARMÁCIA(Bacharelado)	100 (cem)		Centro Universitário FG (2023)	CESG - CENTRO DE EDUCACAO SUPERIOR DE GUANAMBI S/A	Avenida Governador Nilo Coelho 4911, Campus FG São Sebastião Guanambi/BA

136	202031063	DIREITO(Bacharelado)	400 (quatrocentas)	CENTRO UNIVERSITÁRIO FUNDAÇÃO DE ENSINO OCTÁVIO BASTOS - FEOB (1836)	FUNDACAO DE ENSINO OCTAVIO BASTOS	Av. Dr. Octávio da Silva Bastos 2439, Campus II - Mantiqueira Jardim Nova São João São João da Boa Vista/SP
137	202031069	DIREITO(Bacharelado)	80 (oitenta)	CENTRO UNIVERSITÁRIO GAMA E SOUZA (1141)	ASSOCIACAO DE CULTURA E EDUCACAO SANTA TERESA	Av. Brasil 5843, Unidade Campus II - Brasil Bonsucesso Rio de Janeiro/RJ
138	202031070	MARKETING(Tecnológico)	100 (cem)	CENTRO UNIVERSITÁRIO GAMA E SOUZA (1141)	ASSOCIACAO DE CULTURA E EDUCACAO SANTA TERESA	Av. Brasil 5843, Unidade Campus II - Brasil Bonsucesso Rio de Janeiro/RJ
139	202031067	ADMINISTRAÇÃO(Bacharelado)	220 (duzentas e vinte)	CENTRO UNIVERSITÁRIO GAMA E SOUZA (1141)	ASSOCIACAO DE CULTURA E EDUCACAO SANTA TERESA	Avenida Fernando Mattos 48, Campus IV - Barra (Sede) Barra da Tijuca Rio de Janeiro/RJ
140	202031068	CIÊNCIAS CONTÁBEIS(Bacharelado)	220 (duzentas e vinte)	CENTRO UNIVERSITÁRIO GAMA E SOUZA (1141)	ASSOCIACAO DE CULTURA E EDUCACAO SANTA TERESA	Av. Teixeira de Castro 70, Campus III - Bonsucesso Bonsucesso Rio de Janeiro/RJ
141	201822712	FISIOTERAPIA(Bacharelado)	350 (trezentas e cinquenta)	CENTRO UNIVERSITÁRIO IBMR (712)	INSTITUTO BRASILEIRO DE MEDICINA DE REABILITACAO LTDA	Avenida das Américas 2603, Barra da Tijuca Rio de Janeiro/RJ
142	202031072	PSICOLOGIA(Bacharelado)	450 (quatrocentas e cinquenta)	CENTRO UNIVERSITÁRIO IBMR (712)	INSTITUTO BRASILEIRO DE MEDICINA DE REABILITACAO LTDA	Avenida das Américas 2603, Barra da Tijuca Rio de Janeiro/RJ
143	202031078	ADMINISTRAÇÃO(Bacharelado)	200 (duzentas)	CENTRO UNIVERSITÁRIO INTERNACIONAL (1491)	UNINTER EDUCACIONAL S/A	Rua do Rosário 147, UNIDADE DIVINA - PAP CURITIBA 05 Centro Curitiba/PR
144	202031079	DIREITO(Bacharelado)	320 (trezentas e vinte)	Centro Universitário Joaquim Nabuco de Recife (4153)	SER EDUCACIONAL S.A.	Av. Guararapes 203, Santo Antônio Recife/PE
145	202031083	ADMINISTRAÇÃO(Bacharelado)	400 (quatrocentas)	CENTRO UNIVERSITÁRIO LEONARDO DA VINCI (1472)	SOCIEDADE EDUCACIONAL LEONARDO DA VINCI S/S LTDA	R Rua Doutor Pedrinho 79, Rio Morto Indaial/SC
146	202031084	CIÊNCIAS CONTÁBEIS(Bacharelado)	200 (duzentas)	CENTRO UNIVERSITÁRIO LEONARDO DA VINCI (1472)	SOCIEDADE EDUCACIONAL LEONARDO DA VINCI S/S LTDA	R Rua Doutor Pedrinho 79, Rio Morto Indaial/SC
147	202031085	COMUNICAÇÃO SOCIAL - PUBLICIDADE E PROPAGANDA(Bacharelado)	100 (cem)	CENTRO UNIVERSITÁRIO LEONARDO DA VINCI (1472)	SOCIEDADE EDUCACIONAL LEONARDO DA VINCI S/S LTDA	R Rua Doutor Pedrinho 79, Rio Morto Indaial/SC
148	202031087	DIREITO(Bacharelado)	160 (cento e sessenta)	CENTRO UNIVERSITÁRIO LEONARDO DA VINCI (1472)	SOCIEDADE EDUCACIONAL LEONARDO DA VINCI S/S LTDA	R Rua Doutor Pedrinho 79, Rio Morto Indaial/SC
149	202031086	DESIGN DE MODA(Bacharelado)	100 (cem)	CENTRO UNIVERSITÁRIO LEONARDO DA VINCI (1472)	SOCIEDADE EDUCACIONAL LEONARDO DA VINCI S/S LTDA	R Rua Doutor Pedrinho 79, Rio Morto Indaial/SC
150	201710053	GESTÃO DE RECURSOS HUMANOS(Tecnológico)	120 (cento e vinte)	Centro Universitário Mario Pontes Jucá (1965)	FAPEC - FUNDACAO ALAGOANA DE PESQUISA, EDUCACAO E CULTURA	Av. Antonio Lisboa de Amorim 220, Antares Maceió/AL
151	202031089	MARKETING(Tecnológico)	200 (duzentas)	Centro Universitário Mario Pontes Jucá (1965)	FAPEC - FUNDACAO ALAGOANA DE PESQUISA, EDUCACAO E CULTURA	Av. Antonio Lisboa de Amorim 220, Antares Maceió/AL
152	201709896	LOGÍSTICA(Tecnológico)	240 (duzentas e quarenta)	CENTRO UNIVERSITÁRIO MAURÍCIO DE NASSAU (2835)	SER EDUCACIONAL S.A.	Rua Guilherme Pinto 114, UNINASSAU - Sede Graças Recife/PE
153	201713589	GESTÃO DE RECURSOS HUMANOS(Tecnológico)	240 (duzentas e quarenta)	CENTRO UNIVERSITÁRIO MAURICIO DE NASSAU DE ARACAJU (4121)	SOCIEDADE DE ENSINO SUPERIOR E DE PESQUISA DE SERGIPE LTDA - SESPS	Avenida Augusto Franco s/n, Siqueira Campos Aracaju/SE
154	202031090	ADMINISTRAÇÃO(Bacharelado)	100 (cem)	CENTRO UNIVERSITÁRIO MAURICIO DE NASSAU DE ARACAJU (4121)	SOCIEDADE DE ENSINO SUPERIOR E DE PESQUISA DE SERGIPE LTDA - SESPS	Avenida Augusto Franco s/n, Siqueira Campos Aracaju/SE
155	202031091	ADMINISTRAÇÃO(Bacharelado)	300 (trezentas)	Centro Universitário Maurício de Nassau de Campina Grande (3879)	INSTITUTO CAMPINENSE DE ENSINO SUPERIOR LTDA	Rua Vice-Prefeito Antônio de Carvalho Sousa s/n, Unidade SEDE Estação Velha Campina Grande/PB
156	202031095	PSICOLOGIA(Bacharelado)	480 (quatrocentas e oitenta)	Centro Universitário Maurício de Nassau de Campina Grande (3879)	INSTITUTO CAMPINENSE DE ENSINO SUPERIOR LTDA	Rua Vice-Prefeito Antônio de Carvalho Sousa s/n, Unidade SEDE Estação Velha Campina Grande/PB
157	202031093	GASTRONOMIA(Tecnológico)	240 (duzentas e quarenta)	Centro Universitário Maurício de Nassau de Campina Grande (3879)	INSTITUTO CAMPINENSE DE ENSINO SUPERIOR LTDA	Rua Vice-Prefeito Antônio de Carvalho Sousa s/n, Unidade SEDE Estação Velha Campina Grande/PB
158	202031092	DIREITO(Bacharelado)	240 (duzentas e quarenta)	Centro Universitário Maurício de Nassau de Campina Grande (3879)	INSTITUTO CAMPINENSE DE ENSINO SUPERIOR LTDA	Rua Vice-Prefeito Antônio de Carvalho Sousa s/n, Unidade SEDE Estação Velha Campina Grande/PB
159	201721792	ADMINISTRAÇÃO(Bacharelado)	600 (seiscentas)	Centro Universitário Maurício de Nassau de Salvador (1055)	ABES - SOCIEDADE BAIANA DE ENSINO SUPERIOR LTDA	Rua dos Marçons 364, Cidade da Luz Pituba Salvador/BA
160	201713593	GESTÃO DE RECURSOS HUMANOS(Tecnológico)	200 (duzentas)	Centro Universitário Maurício de Nassau de Salvador (1055)	ABES - SOCIEDADE BAIANA DE ENSINO SUPERIOR LTDA	Rua dos Marçons 364, Cidade da Luz Pituba Salvador/BA
161	201713592	DIREITO(Bacharelado)	200 (duzentas)	Centro Universitário Maurício de Nassau de Salvador (1055)	ABES - SOCIEDADE BAIANA DE ENSINO SUPERIOR LTDA	Rua dos Marçons 364, Cidade da Luz Pituba Salvador/BA
162	201816369	BIOMEDICINA(Bacharelado)	240 (duzentas e quarenta)	Centro Universitário Maurício de Nassau de Salvador (1055)	ABES - SOCIEDADE BAIANA DE ENSINO SUPERIOR LTDA	Rua dos Marçons 364, Cidade da Luz Pituba Salvador/BA
163	201817185	ENFERMAGEM(Bacharelado)	200 (duzentas)	Centro Universitário Maurício de Nassau de Salvador (1055)	ABES - SOCIEDADE BAIANA DE ENSINO SUPERIOR LTDA	Rua dos Marçons 364, Cidade da Luz Pituba Salvador/BA
164	202031096	PSICOLOGIA(Bacharelado)	240 (duzentas e quarenta)	Centro Universitário Maurício de Nassau de Salvador (1055)	ABES - SOCIEDADE BAIANA DE ENSINO SUPERIOR LTDA	Avenida Tamburugy 88, Patamares Salvador/BA
165	201917940	SISTEMAS DE INFORMAÇÃO(Bacharelado)	300 (trezentas)	Centro Universitário Maurício de Nassau Paulista (4118)	SER EDUCACIONAL S.A.	Avenida Senador Salgado Filho s/n, Centro Paulista/PE
166	201722381	MARKETING(Bacharelado)	150 (cento e cinquenta)	Centro Universitário Metropolitano de Maringá (1508)	UNIFAMMA - UNIAO DE FACULDADES METROPOLITANAS DE MARINGA LTDA	Avenida Virgílio Manília 22260, Nova Sede Jardim Ouro Cola Maringá/PR
167	201105597	PUBLICIDADE E PROPAGANDA(Bacharelado)	150 (cento e cinquenta)	Centro Universitário Metropolitano de Maringá (1508)	UNIFAMMA - UNIAO DE FACULDADES METROPOLITANAS DE MARINGA LTDA	Avenida Virgílio Manília 22260, Nova Sede Jardim Ouro Cola Maringá/PR
168	202031097	CIÊNCIAS CONTÁBEIS(Bacharelado)	125 (cento e vinte e cinco)	CENTRO UNIVERSITÁRIO METROPOLITANO DE SÃO PAULO (483)	SOCIEDADE GUARULHENSE DE EDUCACAO	Rua Doutor Solon Fernandes 155, Centro Universitário Metropolitano de São Paulo - Unimesp Vila Rosália - Guarulhos Guarulhos/SP
169	202031098	ADMINISTRAÇÃO(Bacharelado)	600 (seiscentas)	CENTRO UNIVERSITÁRIO NATALENSE (2908)	ASPER ENSINO SUPERIOR DA PARAIBA LTDA.	Avenida Prudente de Moraes 4890, Unidade SEDE Lagoa Nova Natal/RN
170	202031099	GESTÃO DE RECURSOS HUMANOS(Tecnológico)	100 (cem)	CENTRO UNIVERSITÁRIO NATALENSE (2908)	ASPER ENSINO SUPERIOR DA PARAIBA LTDA.	Avenida Prudente de Moraes 4890, Unidade SEDE Lagoa Nova Natal/RN
171	202031101	CIÊNCIAS CONTÁBEIS(Bacharelado)	62 (sessenta e duas)	CENTRO UNIVERSITÁRIO NEWTON PAIVA (343)	INSTITUTO CULTURAL NEWTON PAIVA FERREIRA LTDA	Avenida Presidente Carlos Luz 220, Unidade Carlos Luz 220 Caçaras Belo Horizonte/MG
172	202031104	DIREITO(Bacharelado)	300 (trezentas)	CENTRO UNIVERSITÁRIO NEWTON PAIVA (343)	INSTITUTO CULTURAL NEWTON PAIVA FERREIRA LTDA	Avenida Presidente Carlos Luz 220, Unidade Carlos Luz 220 Caçaras Belo Horizonte/MG
173	202031100	ADMINISTRAÇÃO(Bacharelado)	630 (seiscentas e trinta)	CENTRO UNIVERSITÁRIO NEWTON PAIVA (343)	INSTITUTO CULTURAL NEWTON PAIVA FERREIRA LTDA	Avenida Presidente Carlos Luz 220, Unidade Carlos Luz 220 Caçaras Belo Horizonte/MG
174	201611546	CIÊNCIA DA COMPUTAÇÃO(Bacharelado)	100 (cem)	CENTRO UNIVERSITÁRIO NOSSA SENHORA DO PATROCÍNIO (1149)	SOCIEDADE DE EDUCACAO NOSSA SENHORA DO PATROCINIO S/S LTDA	Praça Antônio Vieira Tavares 73, Campus V Centro Salto/SP
175	202031112	COMUNICAÇÃO SOCIAL - PUBLICIDADE E PROPAGANDA(Bacharelado)	140 (cento e quarenta)	CENTRO UNIVERSITÁRIO NOSSA SENHORA DO PATROCÍNIO (1149)	SOCIEDADE DE EDUCACAO NOSSA SENHORA DO PATROCINIO S/S LTDA	Praça Antônio Vieira Tavares 73, Campus V Centro Salto/SP
176	202031113	DIREITO(Bacharelado)	510 (quinhentas e dez)	CENTRO UNIVERSITÁRIO NOSSA SENHORA DO PATROCÍNIO (1149)	SOCIEDADE DE EDUCACAO NOSSA SENHORA DO PATROCINIO S/S LTDA	Praça Antônio Vieira Tavares 73, Campus V Centro Salto/SP
177	202031114	GASTRONOMIA(Tecnológico)	350 (trezentas e cinquenta)	CENTRO UNIVERSITÁRIO NOSSA SENHORA DO PATROCÍNIO (1149)	SOCIEDADE DE EDUCACAO NOSSA SENHORA DO PATROCINIO S/S LTDA	Rua do Patrocínio 716, Blocos VIII, IX, X E XII Centro Itu/SP
178	202031115	MARKETING(Tecnológico)	160 (cento e sessenta)	CENTRO UNIVERSITÁRIO NOSSA SENHORA DO PATROCÍNIO (1149)	SOCIEDADE DE EDUCACAO NOSSA SENHORA DO PATROCINIO S/S LTDA	Praça Antônio Vieira Tavares 73, Campus V Centro Salto/SP
179	201922119	ANÁLISE E DESENVOLVIMENTO DE SISTEMAS(Tecnológico)	160 (cento e sessenta)	CENTRO UNIVERSITÁRIO NOSSA SENHORA DO PATROCÍNIO (1149)	SOCIEDADE DE EDUCACAO NOSSA SENHORA DO PATROCINIO S/S LTDA	Rua do Patrocínio 716, Blocos VIII, IX, X E XII Centro Itu/SP
180	202031111	CIÊNCIAS CONTÁBEIS(Bacharelado)	220 (duzentas e vinte)	CENTRO UNIVERSITÁRIO NOSSA SENHORA DO PATROCÍNIO (1149)	SOCIEDADE DE EDUCACAO NOSSA SENHORA DO PATROCINIO S/S LTDA	Praça Antônio Vieira Tavares 73, Campus V Centro Salto/SP
181	202031119	COMUNICAÇÃO SOCIAL - PUBLICIDADE E PROPAGANDA(Bacharelado)	100 (cem)	CENTRO UNIVERSITÁRIO OPET (5403)	OPET ORGANIZACAO PARANAENSE DE ENSINO TECNICO LTDA	Av. Presidente Getúlio Vargas, nº 902 , Unidade Rebouças Rebouças Curitiba/PR
182	202031116	ADMINISTRAÇÃO(Bacharelado)	400 (quatrocentas)	CENTRO UNIVERSITÁRIO OPET (5403)	OPET ORGANIZACAO PARANAENSE DE ENSINO TECNICO LTDA	Av. Presidente Getúlio Vargas, nº 902 , Unidade Rebouças Rebouças Curitiba/PR
183	202031117	CIÊNCIAS CONTÁBEIS(Bacharelado)	200 (duzentas)	CENTRO UNIVERSITÁRIO OPET (5403)	OPET ORGANIZACAO PARANAENSE DE ENSINO TECNICO LTDA	Av. Presidente Getúlio Vargas, nº 902 , Unidade Rebouças Rebouças Curitiba/PR
184	201713577	ADMINISTRAÇÃO(Bacharelado)	180 (cento e oitenta)	CENTRO UNIVERSITÁRIO PADRE ALBINO (5215)	FUNDACAO PADRE ALBINO	Rua Seminário 281, São Francisco Catanduva/SP
185	202031120	PSICOLOGIA(Bacharelado)	280 (duzentas e oitenta)	CENTRO UNIVERSITÁRIO PADRE ANCHIETA (4017)	ESCOLAS PADRE ANCHIETA LTDA	Avenida Dr. Adoniro Ladeira 94, CAMPUS UNIVERSITÁRIO PROF. PEDRO C. FORNARI Vila Jundiainópolis Jundiá/SP
186	201813153	ENFERMAGEM(Bacharelado)	270 (duzentas e setenta)	CENTRO UNIVERSITÁRIO PADRE ANCHIETA (4017)	ESCOLAS PADRE ANCHIETA LTDA	Avenida Dr. Adoniro Ladeira 94, CAMPUS UNIVERSITÁRIO PROF. PEDRO C. FORNARI Vila Jundiainópolis Jundiá/SP
187	202031121	ADMINISTRAÇÃO(Bacharelado)	80 (oitenta)	CENTRO UNIVERSITÁRIO PITÁGORAS DE MARABÁ (4452)	CENTRO DE ENSINO SUPERIOR DE MARABA LTDA	Rodovia BR-230 000, METROPOLITANA - NOVA SEDE Nova Marabá Marabá/PA
188	202031122	CIÊNCIAS CONTÁBEIS(Bacharelado)	100 (cem)	CENTRO UNIVERSITÁRIO PITÁGORAS DE MARABÁ (4452)	CENTRO DE ENSINO SUPERIOR DE MARABA LTDA	Rodovia BR-230 000, METROPOLITANA - NOVA SEDE Nova Marabá Marabá/PA
189	201909904	ENGENHARIA CIVIL(Bacharelado)	140 (cento e quarenta)	CENTRO UNIVERSITÁRIO PITÁGORAS DE MARABÁ (4452)	CENTRO DE ENSINO SUPERIOR DE MARABA LTDA	Rodovia BR-230 000, METROPOLITANA - NOVA SEDE Nova Marabá Marabá/PA



190	202031123	GESTÃO DE RECURSOS HUMANOS(Tecnológico)	800 (oitocentas)	CENTRO UNIVERSITÁRIO PLANALTO DO DISTRITO FEDERAL - UNIPLAN (1446)	ASSOBES ENSINO SUPERIOR LTDA.	Avenida Pau Brasil 02, Campus de Águas Claras Sul (Águas Claras) Brasília/DF
191	202031126	DIREITO(Bacharelado)	120 (cento e vinte)	CENTRO UNIVERSITÁRIO PRESIDENTE ANTÔNIO CARLOS (308)	FUNDAÇÃO PRESIDENTE ANTONIO CARLOS	Rua Dr. José Cesário 175, Alto dos Passos Juiz de Fora/MG
192	201917853	HISTÓRIA(Licenciatura)	125 (cento e vinte e cinco)	CENTRO UNIVERSITARIO PROJEÇÃO (1538)	BCEC - BRASIL CENTRAL DE EDUCACAO E CULTURA LTDA	Quadra QNM 30 , Uniprojeção Campus II Ceilândia Norte (Ceilândia) Brasília/DF
193	202031128	DIREITO(Bacharelado)	312 (trezentas e doze)	CENTRO UNIVERSITARIO PROJEÇÃO (1538)	BCEC - BRASIL CENTRAL DE EDUCACAO E CULTURA LTDA	Área Especial 5/6, Setor s/n, UniProjeção - Campus I Taguatinga Brasília/DF
194	201721137	ADMINISTRAÇÃO(Bacharelado)	200 (duzentas)	CENTRO UNIVERSITÁRIO RITTER DOS REIS (448)	SOCIEDADE DE EDUCACAO RITTER DOS REIS LTDA.	Avenida Manoel Elias 2001, Campus FAPA Passo das Pedras Porto Alegre/RS
195	201721141	RELAÇÕES INTERNACIONAIS(Bacharelado)	100 (cem)	CENTRO UNIVERSITÁRIO RITTER DOS REIS (448)	SOCIEDADE DE EDUCACAO RITTER DOS REIS LTDA.	Avenida Manoel Elias 2001, Campus FAPA Passo das Pedras Porto Alegre/RS
196	201918018	ANÁLISE E DESENVOLVIMENTO DE SISTEMAS(Tecnológico)	100 (cem)	CENTRO UNIVERSITÁRIO RITTER DOS REIS (448)	SOCIEDADE DE EDUCACAO RITTER DOS REIS LTDA.	Avenida Manoel Elias 2001, Campus FAPA Passo das Pedras Porto Alegre/RS
197	201919946	ARQUITETURA E URBANISMO(Bacharelado)	310 (trezentas e dez)	CENTRO UNIVERSITÁRIO RITTER DOS REIS (448)	SOCIEDADE DE EDUCACAO RITTER DOS REIS LTDA.	Avenida Manoel Elias 2001, Campus FAPA Passo das Pedras Porto Alegre/RS
198	201713563	DIREITO(Bacharelado)	240 (duzentas e quarenta)	Centro Universitário Ruy Barbosa Wyden (396)	ABEP - ACADEMIA BAIANA DE ENSINO PESQUISA E EXTENSAO LTDA	Av. Luís Viana Filho 3172, SALVADOR - IMBUÍ - PARALELA Imbuí Salvador/BA
199	201713562	DIREITO(Bacharelado)	200 (duzentas)	Centro Universitário Ruy Barbosa Wyden (396)	ABEP - ACADEMIA BAIANA DE ENSINO PESQUISA E EXTENSAO LTDA	Avenida Luís Viana 3230, SALVADOR - IMBUÍ - PARALELA II Imbuí Salvador/BA
200	202031130	ADMINISTRAÇÃO(Bacharelado)	240 (duzentas e quarenta)	Centro Universitário Ruy Barbosa Wyden (396)	ABEP - ACADEMIA BAIANA DE ENSINO PESQUISA E EXTENSAO LTDA	Av. Luís Viana Filho 3172, SALVADOR - IMBUÍ - PARALELA Imbuí Salvador/BA
201	202031134	PSICOLOGIA(Bacharelado)	200 (duzentas)	Centro Universitário Ruy Barbosa Wyden (396)	ABEP - ACADEMIA BAIANA DE ENSINO PESQUISA E EXTENSAO LTDA	Av. Luís Viana Filho 3172, SALVADOR - IMBUÍ - PARALELA Imbuí Salvador/BA
202	202019196	ADMINISTRAÇÃO(Bacharelado)	440 (quatrocentas e quarenta)	Centro Universitário Ruy Barbosa Wyden (396)	ABEP - ACADEMIA BAIANA DE ENSINO PESQUISA E EXTENSAO LTDA	Avenida Luís Viana 3230, SALVADOR - IMBUÍ - PARALELA II Imbuí Salvador/BA
203	202031133	GASTRONOMIA(Tecnológico)	160 (cento e sessenta)	Centro Universitário Ruy Barbosa Wyden (396)	ABEP - ACADEMIA BAIANA DE ENSINO PESQUISA E EXTENSAO LTDA	Av. Luís Viana Filho 3172, SALVADOR - IMBUÍ - PARALELA Imbuí Salvador/BA
204	202031132	DESIGN GRÁFICO(Tecnológico)	80 (oitenta)	Centro Universitário Ruy Barbosa Wyden (396)	ABEP - ACADEMIA BAIANA DE ENSINO PESQUISA E EXTENSAO LTDA	Av. Luís Viana Filho 3172, SALVADOR - IMBUÍ - PARALELA Imbuí Salvador/BA
205	202031131	DESIGN DE INTERIORES(Tecnológico)	70 (setenta)	Centro Universitário Ruy Barbosa Wyden (396)	ABEP - ACADEMIA BAIANA DE ENSINO PESQUISA E EXTENSAO LTDA	Av. Luís Viana Filho 3172, SALVADOR - IMBUÍ - PARALELA Imbuí Salvador/BA
206	201713434	ADMINISTRAÇÃO(Bacharelado)	120 (cento e vinte)	CENTRO UNIVERSITÁRIO SALESIANO DE SÃO PAULO (1032)	LICEU CORAÇÃO DE JESUS	Av. Almeida Garret 267, Unidade de Ensino de Campinas - Campus São José Jardim Nossa Senhora Auxiliadora Campinas/SP
207	201709913	ADMINISTRAÇÃO(Bacharelado)	100 (cem)	CENTRO UNIVERSITÁRIO SALESIANO DE SÃO PAULO (1032)	LICEU CORAÇÃO DE JESUS	Rua Dom Henrique Mourão 201, Santa Terezinha São Paulo/SP
208	202019574	COMUNICAÇÃO SOCIAL(Bacharelado)	45 (quarenta e cinco)	CENTRO UNIVERSITÁRIO SALESIANO DE SÃO PAULO (1032)	LICEU CORAÇÃO DE JESUS	Avenida de Cillo 3.500, Unidade de Ensino de Americana - campus Maria Auxiliadora Parque Novo Mundo Americana/SP
209	202031139	COMUNICAÇÃO SOCIAL - PUBLICIDADE E PROPAGANDA(Bacharelado)	140 (cento e quarenta)	CENTRO UNIVERSITÁRIO SANT'ANNA (456)	INSTITUTO SANTANENSE DE ENSINO SUPERIOR	Rua Voluntários da Pátria 257, CAMPUS - SÃO PAULO - SANTANA Santana São Paulo/SP
210	202031136	DIREITO(Bacharelado)	320 (trezentas e vinte)	CENTRO UNIVERSITÁRIO SANTA AMÉLIA (1726)	SOCIEDADE EDUCATIVA E CULTURAL AMELIA S/C LTDA - EPP	Rua Barão do Cerro Azul 827, Campus Barão do Cerro Azul Centro Ponta Grossa/PR
211	202031137	DIREITO(Bacharelado)	200 (duzentas)	CENTRO UNIVERSITÁRIO SANTA CRUZ DE CURITIBA (1872)	UNIAO PARANAENSE DE ENSINO E CULTURA - UNIPEC	Rua Affife Mansur 565, Unidade Mansur Novo Mundo Curitiba/PR
212	202031142	DIREITO(Bacharelado)	160 (cento e sessenta)	CENTRO UNIVERSITÁRIO SANTO AGOSTINHO (1131)	ASSOCIACAO TERESINENSE DE ENSINO S/C LTDA	Avenida Professor Valter Alencar 855, Anexo II São Pedro Teresina/PI
213	201816371	FISIOTERAPIA(Bacharelado)	100 (cem)	CENTRO UNIVERSITÁRIO SANTO AGOSTINHO (1131)	ASSOCIACAO TERESINENSE DE ENSINO S/C LTDA	Avenida Barão de Gurguéia 2636, - até 1200 - lado par Vermelha Teresina/PI
214	201816372	FARMÁCIA(Bacharelado)	160 (cento e sessenta)	CENTRO UNIVERSITÁRIO SANTO AGOSTINHO (1131)	ASSOCIACAO TERESINENSE DE ENSINO S/C LTDA	Avenida Barão de Gurguéia 2636, - até 1200 - lado par Vermelha Teresina/PI
215	201917925	ENGENHARIA CIVIL(Bacharelado)	200 (duzentas)	CENTRO UNIVERSITÁRIO SANTO AGOSTINHO (1131)	ASSOCIACAO TERESINENSE DE ENSINO S/C LTDA	Avenida Professor Valter Alencar 855, Anexo II São Pedro Teresina/PI
216	201908979	ENGENHARIA ELÉTRICA(Bacharelado)	100 (cem)	CENTRO UNIVERSITÁRIO SANTO AGOSTINHO (1131)	ASSOCIACAO TERESINENSE DE ENSINO S/C LTDA	Avenida Professor Valter Alencar 855, Anexo II São Pedro Teresina/PI
217	201806493	EDUCAÇÃO FÍSICA(Bacharelado)	200 (duzentas)	CENTRO UNIVERSITÁRIO SÃO LUCAS (1414)	CENTRO DE ENSINO SAO LUCAS LTDA	Rua Alexandre Guimarães 1927, Campus Porto Velho Areal Areal Porto Velho/RO
218	202109394	PSICOLOGIA(Bacharelado)	100 (cem)	CENTRO UNIVERSITÁRIO SÃO LUCAS (1414)	CENTRO DE ENSINO SAO LUCAS LTDA	Rua Alexandre Guimarães 1927, Campus Porto Velho Areal Areal Porto Velho/RO
219	201713568	ADMINISTRAÇÃO(Bacharelado)	150 (cento e cinquenta)	CENTRO UNIVERSITÁRIO SÃO MIGUEL (1676)	SOCIEDADE CULTURAL E EDUCACIONAL SANTA RITA DE CASSIA LTDA - ME	Avenida Conde da Boa Vista 1410, NOVA SEDE - Av. Conde da Boa Vista Boa Vista Recife/PE
220	202031157	SECRETARIADO EXECUTIVO BILINGUE - PORTUGUÊS/INGLÊS(Bacharelado)	105 (cento e cinco)	CENTRO UNIVERSITÁRIO SUMARÉ (1388)	ARS ENSINO SUPERIOR LTDA	Avenida Doutor Arnaldo 1753, CENTRO UNIVERSITÁRIO SUMARÉ - Unidade Acadêmica Sumaré Sumaré São Paulo/SP
221	202031158	DIREITO(Bacharelado)	280 (duzentas e oitenta)	Centro Universitário Tiradentes de Pernambuco (1709)	SOCIEDADE DE EDUCACAO TIRADENTES S.A	Rua Barão de São Borja - 421 ao fim - ímpar 427, Boa Vista Recife/PE
222	202031159	DIREITO(Bacharelado)	560 (quinhentas e sessenta)	CENTRO UNIVERSITÁRIO TOLEDO (1418)	SOCIEDADE DE ENSINO SUPERIOR TOLEDO LTDA.	Rua Antonio Afonso de Toledo 595, POLO NA SEDE Jardim Sumaré Araçatuba/SP
223	202031164	GESTÃO DE RECURSOS HUMANOS(Tecnológico)	100 (cem)	CENTRO UNIVERSITÁRIO UNA (344)	BRASIL EDUCACAO S/A	Rua dos Aimorés 1.451, Campus Sede Aimorés e NEAD Lourdes Belo Horizonte/MG
224	202031166	LOGÍSTICA(Tecnológico)	100 (cem)	CENTRO UNIVERSITÁRIO UNA (344)	BRASIL EDUCACAO S/A	Rua dos Aimorés 1.451, Campus Sede Aimorés e NEAD Lourdes Belo Horizonte/MG
225	202031165	GESTÃO FINANCEIRA(Tecnológico)	100 (cem)	CENTRO UNIVERSITÁRIO UNA (344)	BRASIL EDUCACAO S/A	Rua dos Aimorés 1.451, Campus Sede Aimorés e NEAD Lourdes Belo Horizonte/MG
226	202031163	GESTÃO COMERCIAL(Tecnológico)	100 (cem)	CENTRO UNIVERSITÁRIO UNA (344)	BRASIL EDUCACAO S/A	Rua dos Aimorés 1.451, Campus Sede Aimorés e NEAD Lourdes Belo Horizonte/MG
227	202031168	PSICOLOGIA(Bacharelado)	300 (trezentas)	CENTRO UNIVERSITÁRIO UNA (344)	BRASIL EDUCACAO S/A	Rua Guajajaras 175, Campus Guajajaras Centro Belo Horizonte/MG
228	202031167	MARKETING(Tecnológico)	100 (cem)	CENTRO UNIVERSITÁRIO UNA (344)	BRASIL EDUCACAO S/A	Rua dos Aimorés 1.451, Campus Sede Aimorés e NEAD Lourdes Belo Horizonte/MG
229	201918008	ENGENHARIA DE PRODUÇÃO(Bacharelado)	100 (cem)	CENTRO UNIVERSITÁRIO UNA (344)	BRASIL EDUCACAO S/A	Avenida Cristiano Machado 11157, Campus Linha Verde Vila Cloris Belo Horizonte/MG
230	201918010	ENGENHARIA MECÂNICA(Bacharelado)	100 (cem)	CENTRO UNIVERSITÁRIO UNA (344)	BRASIL EDUCACAO S/A	Avenida Cristiano Machado 11157, Campus Linha Verde Vila Cloris Belo Horizonte/MG
231	202031160	CIÊNCIAS CONTÁBEIS(Bacharelado)	100 (cem)	CENTRO UNIVERSITÁRIO UNA (344)	BRASIL EDUCACAO S/A	Avenida Cristiano Machado 11157, Campus Linha Verde Vila Cloris Belo Horizonte/MG
232	201918009	ENGENHARIA DE PRODUÇÃO(Bacharelado)	160 (cento e sessenta)	CENTRO UNIVERSITÁRIO UNA (344)	BRASIL EDUCACAO S/A	Rua dos Aimorés 1.451, Campus Sede Aimorés e NEAD Lourdes Belo Horizonte/MG
233	202031162	GASTRONOMIA(Tecnológico)	160 (cento e sessenta)	CENTRO UNIVERSITÁRIO UNA (344)	BRASIL EDUCACAO S/A	Rua da Bahia 1.764, Campus Liberdade Lourdes Belo Horizonte/MG
234	201918138	ARQUITETURA E URBANISMO(Bacharelado)	100 (cem)	CENTRO UNIVERSITÁRIO UNA (344)	BRASIL EDUCACAO S/A	Avenida Afonso Vaz de Melo 465, Campus Unatec Barreiro Barreiro Belo Horizonte/MG
235	201924638	ARQUITETURA E URBANISMO(Bacharelado)	100 (cem)	CENTRO UNIVERSITÁRIO UNA (344)	BRASIL EDUCACAO S/A	Avenida Cristiano Machado 11157, Campus Linha Verde Vila Cloris Belo Horizonte/MG
236	202031170	CIÊNCIAS CONTÁBEIS(Bacharelado)	100 (cem)	Centro Universitário UNA de Contagem (4766)	BRASIL EDUCACAO S/A	Avenida João César de Oliveira 5775, Beatriz Contagem/MG
237	202031174	LOGÍSTICA(Tecnológico)	80 (oitenta)	Centro Universitário UNA de Contagem (4766)	BRASIL EDUCACAO S/A	Avenida João César de Oliveira 5775, Beatriz Contagem/MG
238	202031173	GESTÃO DE RECURSOS HUMANOS(Tecnológico)	100 (cem)	Centro Universitário UNA de Contagem (4766)	BRASIL EDUCACAO S/A	Avenida João César de Oliveira 5775, Beatriz Contagem/MG
239	202031175	PSICOLOGIA(Bacharelado)	120 (cento e vinte)	Centro Universitário UNA de Contagem (4766)	BRASIL EDUCACAO S/A	Avenida João César de Oliveira 5775, Beatriz Contagem/MG
240	202031171	COMUNICAÇÃO SOCIAL - PUBLICIDADE E PROPAGANDA(Bacharelado)	100 (cem)	Centro Universitário UNA de Contagem (4766)	BRASIL EDUCACAO S/A	Avenida João César de Oliveira 5775, Beatriz Contagem/MG
241	202031172	DESIGN GRÁFICO(Tecnológico)	90 (noventa)	Centro Universitário UNA de Contagem (4766)	BRASIL EDUCACAO S/A	Avenida João César de Oliveira 5775, Beatriz Contagem/MG
242	202031177	CIÊNCIAS CONTÁBEIS(Bacharelado)	120 (cento e vinte)	CENTRO UNIVERSITÁRIO UNA DE UBERLÂNDIA (1598)	INSTITUTO POLITECNICO DE ENSINO LTDA.	Alameda Paulina Margonari 59, UNIDADE SEDE Jardim Karaiba Uberlândia/MG
243	202031181	MARKETING(Tecnológico)	100 (cem)	CENTRO UNIVERSITÁRIO UNA DE UBERLÂNDIA (1598)	INSTITUTO POLITECNICO DE ENSINO LTDA.	Alameda Paulina Margonari 59, UNIDADE SEDE Jardim Karaiba Uberlândia/MG
244	202031179	GESTÃO FINANCEIRA(Tecnológico)	100 (cem)	CENTRO UNIVERSITÁRIO UNA DE UBERLÂNDIA (1598)	INSTITUTO POLITECNICO DE ENSINO LTDA.	Alameda Paulina Margonari 59, UNIDADE SEDE Jardim Karaiba Uberlândia/MG
245	202031178	GESTÃO DE RECURSOS HUMANOS(Tecnológico)	200 (duzentas)	CENTRO UNIVERSITÁRIO UNA DE UBERLÂNDIA (1598)	INSTITUTO POLITECNICO DE ENSINO LTDA.	Alameda Paulina Margonari 59, UNIDADE SEDE Jardim Karaiba Uberlândia/MG
246	202031176	ADMINISTRAÇÃO(Bacharelado)	200 (duzentas)	CENTRO UNIVERSITÁRIO UNA DE UBERLÂNDIA (1598)	INSTITUTO POLITECNICO DE ENSINO LTDA.	Alameda Paulina Margonari 59, UNIDADE SEDE Jardim Karaiba Uberlândia/MG



247	202031180	LOGÍSTICA(Tecnológico)	100 (cem)	CENTRO UNIVERSITÁRIO UNA DE UBERLÂNDIA (1598)	INSTITUTO POLITECNICO DE ENSINO LTDA.	Alameda Paulina Margonari 59, UNIDADE SEDE Jardim Karaiba Uberlândia/MG
248	201816379	NUTRIÇÃO(Bacharelado)	100 (cem)	Centro Universitário União das Américas (1716)	ASSOCIACAO INTERNACIONAL UNIAO DAS AMERICAS	Avenida das Cataratas 1118, Campus Centro Vila Yolanda Foz do Iguaçu/PR
249	201816381	BIOMEDICINA(Bacharelado)	100 (cem)	Centro Universitário União das Américas (1716)	ASSOCIACAO INTERNACIONAL UNIAO DAS AMERICAS	Avenida das Cataratas 1118, Campus Centro Vila Yolanda Foz do Iguaçu/PR
250	201816378	EDUCAÇÃO FÍSICA(Bacharelado)	120 (cento e vinte)	Centro Universitário União das Américas (1716)	ASSOCIACAO INTERNACIONAL UNIAO DAS AMERICAS	Avenida das Cataratas 1118, Campus Centro Vila Yolanda Foz do Iguaçu/PR
251	201816376	FISIOTERAPIA(Bacharelado)	150 (cento e cinquenta)	Centro Universitário União das Américas (1716)	ASSOCIACAO INTERNACIONAL UNIAO DAS AMERICAS	Avenida das Cataratas 1118, Campus Centro Vila Yolanda Foz do Iguaçu/PR
252	201816382	FARMÁCIA(Bacharelado)	120 (cento e vinte)	Centro Universitário União das Américas (1716)	ASSOCIACAO INTERNACIONAL UNIAO DAS AMERICAS	Avenida das Cataratas 1118, Campus Centro Vila Yolanda Foz do Iguaçu/PR
253	200805149	LETRAS - PORTUGUÊS E INGLÊS(Licenciatura)	150 (cento e cinquenta)	CENTRO UNIVERSITÁRIO UNI-BAN (254)	UNIAO BANDEIRANTE DE EDUCACAO E CULTURA S.A.	Rua Maria Cândida 1789, Nova Sede UNI-BAN Vila Guilherme São Paulo/SP
254	201918887	SISTEMA DE INFORMAÇÃO(Bacharelado)	100 (cem)	CENTRO UNIVERSITÁRIO UNI-BAN (254)	UNIAO BANDEIRANTE DE EDUCACAO E CULTURA S.A.	Rua Maria Cândida 1789, Nova Sede UNI-BAN Vila Guilherme São Paulo/SP
255	202031191	JORNALISMO(Bacharelado)	100 (cem)	CENTRO UNIVERSITÁRIO UNIC (1233)	EDITORA E DISTRIBUIDORA EDUCACIONAL S/A	Avenida Manoel José de Arruda 3001, - de 2865/2866 a 3550/3551 Jardim Europa Cuiabá/MT
256	201812892	ENFERMAGEM(Bacharelado)	460 (quatrocentas e sessenta)	CENTRO UNIVERSITÁRIO UNIDOM - BOSCO (1487)	DOM BOSCO ENSINO SUPERIOR LTDA.	Avenida Presidente Wenceslau Braz 1172, Marumby Lindóia Curitiba/PR
257	202031197	ADMINISTRAÇÃO(Bacharelado)	80 (oitenta)	CENTRO UNIVERSITÁRIO UNIFATECIE (4751)	CENTRO EDUCACIONAL FATECIE LTDA	Rua Cândido Bertier Fortes c/Manoel Ribas 2178, CAMPUS SANEPAR Centro Paranavaí/PR
258	202031198	ADMINISTRAÇÃO(Bacharelado)	200 (duzentas)	CENTRO UNIVERSITÁRIO UNIHORIZONTES (1666)	INSTITUTO NOVOS HORIZONTES DE ENSINO SUPERIOR E PESQUISA LTDA.	Avenida Afonso Vaz de Melo 465, UNIDADE BARREIRO Barreiro Belo Horizonte/MG
259	202031207	ADMINISTRAÇÃO(Bacharelado)	100 (cem)	ESCOLA BRASILEIRA DE ADMINISTRAÇÃO PÚBLICA E DE EMPRESAS (1851)	FUNDACAO GETULIO VARGAS	Rua Jornalista Orlando Dantas 30, EBAPE (Nova sede) Botafogo Rio de Janeiro/RJ
260	201813470	ODONTOLOGIA(Bacharelado)	100 (cem)	ESCOLA SUPERIOR DA AMAZÔNIA (2745)	ESCOLA SUPERIOR DA AMAZONIA S/C LTDA - ESAMAZ	Travessa São Pedro 544, Unidade São Pedro Batista Campos Belém/PA
261	202031217	ADMINISTRAÇÃO(Bacharelado)	200 (duzentas)	Faculdade Ágora - Administração, Educação e Cultura (5000)	A T VERDAN CONSULTORIA EDUCACIONAL	Rua Monsenhor Celso 256, Campus Sede FAAEC Centro Curitiba/PR
262	202031218	ADMINISTRAÇÃO(Bacharelado)	625 (seiscentas e vinte e cinco)	FACULDADE ALAGOANA DE ADMINISTRAÇÃO (908)	AESA ENSINO SUPERIOR DE ALAGOAS LTDA.	Avenida Doutor Durval de Góes Monteiro 4354, Durval de Góes Monteiro Tabuleiro do Martins Maceió/AL
263	202031221	MARKETING(Tecnológico)	50 (cinquenta)	FACULDADE ALFA UMUARAMA (4765)	OMEGA SISTEMA DE ENSINO PARANAENSE LTDA	Rua Arapongas 4316, Unidade Arapongas Zona II Umuarama/PR
264	202031222	PROCESSOS GERENCIAIS(Tecnológico)	50 (cinquenta)	FACULDADE ALFA UMUARAMA (4765)	OMEGA SISTEMA DE ENSINO PARANAENSE LTDA	Rua Arapongas 4316, Unidade Arapongas Zona II Umuarama/PR
265	202031224	ADMINISTRAÇÃO(Bacharelado)	200 (duzentas)	Faculdade Álvares de Azevedo (1290)	FEPEC - FUNDACAO DE ENSINO E PESQUISA EM ENGENHARIA E CUSTOS LTDA	Estrada do Campo Limpo 695, Faculdade Álvares de Azevedo Jardim São Januário São Paulo/SP
266	202031229	ADMINISTRAÇÃO(Bacharelado)	200 (duzentas)	FACULDADE ANHANGUERA DE CIÊNCIAS E TECNOLOGIA DE BRASÍLIA (5290)	ANHANGUERA EDUCACIONAL PARTICIPACOES S/A	Edifício Super Center Venâncio 3000, Quadra 06, Bloco B, conjunto A, 2º Subsolo , Faculdade Anhanguera de Ciências e Tecnologia de Brasília Asa Norte Brasília/DF
267	202031230	ADMINISTRAÇÃO(Bacharelado)	400 (quatrocentas)	FACULDADE ANHANGUERA DE SÃO BERNARDO (1478)	ANHANGUERA EDUCACIONAL PARTICIPACOES S/A	Rua Atlântica 729, Anhanguera Educacional Jardim do Mar São Bernardo do Campo/SP
268	202031231	GESTÃO DE RECURSOS HUMANOS(Tecnológico)	350 (trezentas e cinquenta)	FACULDADE ANHANGUERA DE SÃO BERNARDO (1478)	ANHANGUERA EDUCACIONAL PARTICIPACOES S/A	Rua Atlântica 729, Anhanguera Educacional Jardim do Mar São Bernardo do Campo/SP
269	202031232	PSICOLOGIA(Bacharelado)	150 (cento e cinquenta)	FACULDADE ANHANGUERA DE SÃO BERNARDO (1478)	ANHANGUERA EDUCACIONAL PARTICIPACOES S/A	Rua Atlântica 729, Anhanguera Educacional Jardim do Mar São Bernardo do Campo/SP
270	202031233	SERVIÇO SOCIAL(Bacharelado)	200 (duzentas)	FACULDADE ANHANGUERA DE SÃO BERNARDO (1478)	ANHANGUERA EDUCACIONAL PARTICIPACOES S/A	Rua Atlântica 729, Anhanguera Educacional Jardim do Mar São Bernardo do Campo/SP
271	202031234	ADMINISTRAÇÃO(Bacharelado)	260 (duzentas e sessenta)	FACULDADE ANHANGÜERA DE SÃO JOSÉ (4652)	ANHANGUERA EDUCACIONAL PARTICIPACOES S/A	Avenida Dr. João Batista de Souza Soares 4.121, Unidade SEDE Cidade Morumbi São José dos Campos/SP
272	202031235	CIÊNCIAS CONTÁBEIS(Bacharelado)	160 (cento e sessenta)	FACULDADE ANHANGÜERA DE SÃO JOSÉ (4652)	ANHANGUERA EDUCACIONAL PARTICIPACOES S/A	Avenida Dr. João Batista de Souza Soares 4.121, Unidade SEDE Cidade Morumbi São José dos Campos/SP
273	202031241	PSICOLOGIA(Bacharelado)	200 (duzentas)	FACULDADE ANHANGUERA PITÁGORAS DE JUNDIAÍ (1502)	EDITORA E DISTRIBUIDORA EDUCACIONAL S/A	Rua do Retiro 3000, Vila das Hortências Jundiaí/SP
274	201917854	REDES DE COMPUTADORES(Tecnológico)	100 (cem)	FACULDADE ANÍSIO TEIXEIRA DE FEIRA DE SANTANA (1643)	SOCIEDADE CIENTIFICA E CULTURAL ANISIO TEIXEIRA LTDA	Rua Juracy Magalhães 222, - até 558/559 Ponto Central Feira de Santana/BA
275	201713449	DIREITO(Bacharelado)	300 (trezentas)	FACULDADE BAIANA DE DIREITO E GESTÃO (3847)	ESCOLA BAIANA DE DIREITO E GESTAO LTDA	Rua Doutor José Peroba 123, FACULDADE BAIANA DE DIREITO Stiep Salvador/BA
276	202031246	ADMINISTRAÇÃO(Bacharelado)	200 (duzentas)	FACULDADE BRASILEIRA DE ESTUDOS AVANÇADOS (12601)	FACULDADE SANTA FE EIRELI	Avenida São Luís Rei de França 19, FABEA Turu São Luís/MA
277	201918029	ENGENHARIA MECÂNICA(Bacharelado)	150 (cento e cinquenta)	Faculdade Brasileira Multivix Vitória (1244)	EMPRESA BRASILEIRA DE ENSINO PESQUISA E EXTENSAO S/A - MULTIVIX	Rua José Alves 135, Vitória Goiabeiras Vitória/ES
278	202031252	ADMINISTRAÇÃO(Bacharelado)	40 (quarenta)	FACULDADE CAMAQUÊNSE DE CIÊNCIAS CONTÁBEIS E ADMINISTRATIVAS (454)	FUNDACAO DE ENSINO SUPERIOR DA REGIAO CENTRO SUL	Av. Cônego Luiz Walter Hanquet 151, Centro Camaquã/RS
279	201713453	ADMINISTRAÇÃO(Bacharelado)	120 (cento e vinte)	FACULDADE CAMPOS ELÍSEOS (1048)	INSTITUTO DE ENSINO MEDIO E SUPERIOR FRANCOIS MARIE AROUET LTDA	Rua Basílio da Gama 77, Campos Elísios São Paulo/SP
280	201924519	ENGENHARIA CIVIL(Bacharelado)	240 (duzentas e quarenta)	FACULDADE CAPITAL FEDERAL (17854)	FEDERAL EDUCACIONAL LTDA.	Avenida Vida Nova 166, Jardim Maria Rosa Taboão da Serra/SP
281	202031260	ADMINISTRAÇÃO(Bacharelado)	450 (quatrocentas e cinquenta)	FACULDADE CASTRO ALVES (1394)	EMPREENDIMENTOS DE EDUCACAO CASTRO ALVES LTDA	Avenida Tancredo Neves 1801, ESPAÇO UNIQUE Caminho das Árvores Salvador/BA
282	202031267	DIREITO(Bacharelado)	100 (cem)	FACULDADE CATÓLICA IMACULADA CONCEIÇÃO DO RECIFE (2723)	UNIAO BRASILEIRA DE EDUCACAO CATOLICA	Avenida Caxangá 3839, Sede Iputinga Recife/PE
283	202031271	DIREITO(Bacharelado)	240 (duzentas e quarenta)	Faculdade Cesmac do Agreste (17226)	FUNDACAO EDUCACIONAL JAYME DE ALTAVILA-FEJAL	Rua Professor Domingos Correia 1207, CESMAC AGRESTE Ouro Preto Arapiraca/AL
284	201806427	ENFERMAGEM(Bacharelado)	120 (cento e vinte)	Faculdade Cesmac do Sertão (17224)	FUNDACAO EDUCACIONAL JAYME DE ALTAVILA-FEJAL	Rua Bráulio Montenegro , de 285/286 ao fim Vila Maria Palmeira dos Índios/AL
285	202031272	ADMINISTRAÇÃO(Bacharelado)	300 (trezentas)	FACULDADE CESUSC (1469)	CESUSC - COMPLEXO DE ENSINO SUPERIOR DE SANTA CATARINA LTDA	Rodovia SC 401, Km 10 s/n, CAMPUS - FLORIANÓPOLIS - SANTO ANTÔNIO DE LISBOA Santo Antônio de Lisboa Florianópolis/SC
286	202031273	GASTRONOMIA(Tecnológico)	100 (cem)	FACULDADE CIDADE DE PATOS DE MINAS (2915)	ASSOCIACAO EDUCACIONAL DE PATOS DE MINAS - AEPM	Avenida Juscelino Kubitschek de Oliveira 1200, Unidade JK Cidade Nova Patos de Minas/MG
287	201816407	NUTRIÇÃO(Bacharelado)	65 (sessenta e cinco)	FACULDADE CIÊNCIAS DA VIDA (3716)	CENTRO DE ESTUDOS III MILLENIUM LTDA	Avenida Prefeito Alberto Moura 12632, Distrito Industrial Sete Lagoas/MG
288	201816406	FARMÁCIA(Bacharelado)	100 (cem)	FACULDADE CIÊNCIAS DA VIDA (3716)	CENTRO DE ESTUDOS III MILLENIUM LTDA	Avenida Prefeito Alberto Moura 12632, Distrito Industrial Sete Lagoas/MG
289	202031278	ADMINISTRAÇÃO(Bacharelado)	300 (trezentas)	FACULDADE CURITIBANA (3777)	ASSUPERO ENSINO SUPERIOR LTDA.	Avenida República Argentina 1.285, República Argentina Água Verde Curitiba/PR
290	202031279	DIREITO(Bacharelado)	100 (cem)	FACULDADE CURITIBANA (3777)	ASSUPERO ENSINO SUPERIOR LTDA.	Avenida República Argentina 1.285, República Argentina Água Verde Curitiba/PR
291	201924893	MATEMÁTICA(Licenciatura)	100 (cem)	FACULDADE DA REGIÃO SERRANA (1862)	INSTITUTO DE ENSINO SUPERIOR DA REGIAO SERRANA LTDA	Rua Jequitibá 121, Centro Santa Maria de Jetibá/ES
292	201722826	GESTÃO FINANCEIRA(Tecnológico)	80 (oitenta)	Faculdade da Serra Gaúcha de Bento Gonçalves (12523)	SOCIEDADE EDUCACIONAL SANTA RITA S.A.	R Rua Treze de Maio 1130 a 1146, Imigrante Bento Gonçalves/RS
293	202031282	LOGÍSTICA(Tecnológico)	80 (oitenta)	Faculdade da Serra Gaúcha de Bento Gonçalves (12523)	SOCIEDADE EDUCACIONAL SANTA RITA S.A.	R Rua Treze de Maio 1130 a 1146, Imigrante Bento Gonçalves/RS
294	202031283	ADMINISTRAÇÃO(Bacharelado)	100 (cem)	FACULDADE DE ADMINISTRAÇÃO DA FESPSP (3177)	FUNDACAO ESCOLA DE SOCIOLOGIA E POLITICA DE SAO PAULO	Rua General Jardim 522, Vila Buarque São Paulo/SP
295	202031284	ADMINISTRAÇÃO(Bacharelado)	90 (noventa)	FACULDADE DE ADMINISTRAÇÃO DE ITABIRITO (1254)	FUNDACAO JOSE BONIFACIO LAFAYETTE DE ANDRADA	Rua Rua Cecília de Almeida Rocha 291, Novo Itabirito Itabirito/MG
296	202018648	ADMINISTRAÇÃO(Bacharelado)	420 (quatrocentas e vinte)	FACULDADE DE ADMINISTRAÇÃO DE TERESINA (846)	AESPI ENSINO SUPERIOR DO PIAUI LTDA.	Rua Walfran Batista 91, UNIDADE - TERESINA - SÃO CRISTOVÃO São Cristovão Teresina/PI
297	202018687	ADMINISTRAÇÃO(Bacharelado)	100 (cem)	FACULDADE DE ADMINISTRAÇÃO MILTON CAMPOS (1201)	CENTRO EDUCACIONAL DE FORMACAO SUPERIOR LTDA - CEFOS	Rua Senador Milton Campos 202, Unidade Acadêmica Vila da Serra Nova Lima/MG
298	201917938	PEDAGOGIA(Licenciatura)	100 (cem)	Faculdade de Araraquara (3436)	UNIVERSIDADE BRASIL LTDA.	Rua Mahiba Barcha 1169 , Jardim das Flores Araraquara/SP
299	202031285	ADMINISTRAÇÃO(Bacharelado)	100 (cem)	FACULDADE DE BELÉM (2859)	UNEMPE - UNIAO EMPRESARIAL EDUCACIONAL LTDA	Avenida Governador José Malcher 1332 , FABEL - NOVA SEDE (Nazaré) Nazaré Belém/PA



300	202031286	BIBLIOTECONOMIA(Bacharelado)	100 (cem)	FACULDADE DE BIBLIOTECONOMIA E CIÊNCIA DA INFORMAÇÃO (372)	FUNDAÇÃO ESCOLA DE SOCIOLOGIA E POLITICA DE SÃO PAULO	Rua Dr. Cesário Mota Júnior 262, Vila Buarque São Paulo/SP
301	202029189	PROCESSOS GERENCIAIS(Tecnológico)	100 (cem)	FACULDADE DE CASCAVEL (1258)	UNIAO DE ENSINO UNOPAR LTDA	Avenida Brasil 7210, Unidade Sede - Campus I - Avenida Brasil Centro Cascavel/PR
302	201721695	ADMINISTRAÇÃO(Bacharelado)	200 (duzentas)	Faculdade de Castelo - Multivix Castelo (1245)	MULTIVIX CACHOEIRO ENSINO, PESQUISA E EXTENSAO LTDA	Avenida Nicanor Marques 245, Centro Castelo/ES
303	201611696	ENGENHARIA DE TELECOMUNICAÇÕES(Bacharelado)	30 (trinta)	FACULDADE DE CIÊNCIA E TECNOLOGIA DE MONTES CLAROS (2423)	FUNDAÇÃO EDUCACIONAL MONTES CLAROS	Praça da Tecnologia 77, Campus Praça da Tecnologia Alto São João Montes Claros/MG
304	201922091	CIÊNCIAS BIOLÓGICAS (Licenciatura)	40 (quarenta)	FACULDADE DE CIÊNCIAS DA SAÚDE DE SÃO PAULO (1192)	CENTRO DE ENSINO SUPERIOR DE HOMEOPATIA IBEHE EIRELI	Rua Carlos Petit 401, Carlos Petit Vila Mariana São Paulo/SP
305	201922090	CIÊNCIAS BIOLÓGICAS (Bacharelado)	40 (quarenta)	FACULDADE DE CIÊNCIAS DA SAÚDE DE SÃO PAULO (1192)	CENTRO DE ENSINO SUPERIOR DE HOMEOPATIA IBEHE EIRELI	Rua Carlos Petit 401, Carlos Petit Vila Mariana São Paulo/SP
306	202031288	ADMINISTRAÇÃO(Bacharelado)	80 (oitenta)	FACULDADE DE CIÊNCIAS DO TOCANTINS (14947)	FACULDADE DE CIENCIAS DO TOCANTINS LTDA - FACIT - ME	Rodovia TO-222,LT 02-A,Gleba 03 , Loteamento:Zona Lontra Araguaína/TO
307	202031289	ADMINISTRAÇÃO(Bacharelado)	120 (cento e vinte)	FACULDADE DE CIÊNCIAS E EMPREENDEDORISMO (2067)	CENTRO DE ESTUDOS SUPERIORES DE SANTO ANTONIO DE JESUS S/C - EPP	Praça Doutor Renato Machado 10C, Centro Santo Antônio de Jesus/BA
308	202031290	CIÊNCIAS CONTÁBEIS(Bacharelado)	100 (cem)	FACULDADE DE CIÊNCIAS E EMPREENDEDORISMO (2067)	CENTRO DE ESTUDOS SUPERIORES DE SANTO ANTONIO DE JESUS S/C - EPP	Praça Doutor Renato Machado 10C, Centro Santo Antônio de Jesus/BA
309	202031291	GESTÃO DE RECURSOS HUMANOS(Tecnológico)	100 (cem)	FACULDADE DE CIÊNCIAS E EMPREENDEDORISMO (2067)	CENTRO DE ESTUDOS SUPERIORES DE SANTO ANTONIO DE JESUS S/C - EPP	Praça Doutor Renato Machado 10C, Centro Santo Antônio de Jesus/BA
310	202031293	DIREITO(Bacharelado)	100 (cem)	FACULDADE DE CIÊNCIAS JURÍDICAS E SOCIAIS DE MACEIÓ (1637)	ADMINISTRACAO ALAGOANA DE CURSO SUPERIOR LTDA	Rua Roberto Simonsen s/n, Gruta de Lourdes Maceió/AL
311	201816389	NUTRIÇÃO(Bacharelado)	50 (cinquenta)	FACULDADE DE CIÊNCIAS MÉDICAS DA PARAÍBA (2082)	CENTRO SUPERIOR DE CIENCIAS DA SAUDE S/S LTDA	Ladeira de São Francisco 16, Centro João Pessoa/PB
312	202031294	CIÊNCIAS CONTÁBEIS(Bacharelado)	200 (duzentas)	FACULDADE DE CIÊNCIAS SOCIAIS APLICADAS DE BELO HORIZONTE (2233)	BAIAO CONSULTORIA & CONTABILIDADE LTDA	Avenida Antônio Carlos 521, 1º ao 4º andar Lagoinha Belo Horizonte/MG
313	201721709	ADMINISTRAÇÃO(Bacharelado)	240 (duzentas e quarenta)	FACULDADE DE EDUCAÇÃO E TECNOLOGIA IRACEMA (1295)	SAESP - SOCIEDADE AVANÇADA DE EDUCACAO DE SÃO PAULO LTDA - EPP	Rua Cordeiro da Silva 165, FAETI Vila Nova Parada São Paulo/SP
314	201721711	GESTÃO DE RECURSOS HUMANOS(Tecnológico)	50 (cinquenta)	FACULDADE DE EDUCAÇÃO E TECNOLOGIA IRACEMA (1295)	SAESP - SOCIEDADE AVANÇADA DE EDUCACAO DE SÃO PAULO LTDA - EPP	Rua Cordeiro da Silva 165, FAETI Vila Nova Parada São Paulo/SP
315	201722194	ADMINISTRAÇÃO(Bacharelado)	100 (cem)	Faculdade de Educação Paulistana (17608)	INSTITUTO NACIONAL DE ESPECIALIZACAO, EDUCACAO E QUALIFICACAO PROFISSIONAL - INEEQ	Rua Cordeiro de Silva 165 - 185, Parada de Taipas São Paulo/SP
316	202031299	CIÊNCIAS CONTÁBEIS(Bacharelado)	100 (cem)	FACULDADE DE ENSINO DE MINAS GERAIS (3786)	ASSUPERO ENSINO SUPERIOR LTDA.	Rua Padre Pedro Pinto 1388/1410, Venda Nova III Venda Nova Belo Horizonte/MG
317	201713477	ADMINISTRAÇÃO(Bacharelado)	300 (trezentas)	FACULDADE DE ENSINO DE MINAS GERAIS (3786)	ASSUPERO ENSINO SUPERIOR LTDA.	Rua Padre Pedro Pinto 1388/1410, Venda Nova III Venda Nova Belo Horizonte/MG
318	202031300	DIREITO(Bacharelado)	100 (cem)	FACULDADE DE ENSINO DE MINAS GERAIS (3786)	ASSUPERO ENSINO SUPERIOR LTDA.	Rua Padre Pedro Pinto 1388/1410, Venda Nova III Venda Nova Belo Horizonte/MG
319	201813141	ENFERMAGEM(Bacharelado)	100 (cem)	FACULDADE DE ENSINO DE MINAS GERAIS (3786)	ASSUPERO ENSINO SUPERIOR LTDA.	Rua Padre Pedro Pinto 1388/1410, Venda Nova III Venda Nova Belo Horizonte/MG
320	201816408	FISIOTERAPIA(Bacharelado)	100 (cem)	FACULDADE DE ENSINO DE MINAS GERAIS (3786)	ASSUPERO ENSINO SUPERIOR LTDA.	Rua Padre Pedro Pinto 1388/1410, Venda Nova III Venda Nova Belo Horizonte/MG
321	202019248	ADMINISTRAÇÃO(Bacharelado)	900 (novecentas)	FACULDADE DE ENSINO E CULTURA DO CEARÁ (1647)	ASCEC ENSINO SUPERIOR CEARENSE LTDA	Avenida Treze de Maio 389, Unidade Sede - Fátima Fátima Fortaleza/CE
322	202031302	CIÊNCIAS CONTÁBEIS(Bacharelado)	100 (cem)	FACULDADE DE ENSINO SUPERIOR DE FLORIANO (2413)	CENTRO INTEGRADO DE ENSINO SUPERIOR DE FLORIANO LTDA - ME	Rua Rua Olemar Alves de Sousa 401, Rede Nova Floriano/PI
323	202031301	ADMINISTRAÇÃO(Bacharelado)	200 (duzentas)	FACULDADE DE ENSINO SUPERIOR DE FLORIANO (2413)	CENTRO INTEGRADO DE ENSINO SUPERIOR DE FLORIANO LTDA - ME	Rua Rua Olemar Alves de Sousa 401, Rede Nova Floriano/PI
324	202031303	DIREITO(Bacharelado)	108 (cento e oito)	FACULDADE DE ENSINO SUPERIOR DE FLORIANO (2413)	CENTRO INTEGRADO DE ENSINO SUPERIOR DE FLORIANO LTDA - ME	Rua Rua Olemar Alves de Sousa 401, Rede Nova Floriano/PI
325	202031304	SERVIÇO SOCIAL(Bacharelado)	200 (duzentas)	FACULDADE DE ENSINO SUPERIOR DE FLORIANO (2413)	CENTRO INTEGRADO DE ENSINO SUPERIOR DE FLORIANO LTDA - ME	Rua Rua Olemar Alves de Sousa 401, Rede Nova Floriano/PI
326	202031305	ADMINISTRAÇÃO(Bacharelado)	100 (cem)	FACULDADE DE ENSINO SUPERIOR DE MARECHAL CÂNDIDO RONDON (1733)	UNIAO RONDONENSE DE ENSINO E CULTURA LTDA	Rua Dom pedro II 1151, Campus II Centro Marechal Cândido Rondon/PR
327	201611661	CIÊNCIAS BIOLÓGICAS (Licenciatura)	60 (sessenta)	FACULDADE DE FILOSOFIA, CIÊNCIAS E LETRAS DO ALTO SÃO FRANCISCO (727)	OBRAS SOCIAIS E EDUCACIONAIS DE LUZ	Avenida Laerton Paulinelli 153, Monsenhor Parreiras Luz/MG
328	202029258	CIÊNCIAS CONTÁBEIS(Bacharelado)	100 (cem)	FACULDADE DE FORTALEZA (2240)	ASCEC ENSINO SUPERIOR CEARENSE LTDA	Avenida Treze de Maio 389, Unidade Sede - Fátima Fátima Fortaleza/CE
329	201713484	DIREITO(Bacharelado)	100 (cem)	FACULDADE DE FORTALEZA (2240)	ASCEC ENSINO SUPERIOR CEARENSE LTDA	Avenida Treze de Maio 389, Unidade Sede - Fátima Fátima Fortaleza/CE
330	202031312	ADMINISTRAÇÃO(Bacharelado)	120 (cento e vinte)	FACULDADE DE MATO GROSSO (12946)	FAC EDUCACIONAL LTDA	Avenida Historiador Rubens de Mendonça , FAMAT Lixeira Cuiabá/MT
331	202031313	GESTÃO DE RECURSOS HUMANOS(Tecnológico)	120 (cento e vinte)	FACULDADE DE MATO GROSSO (12946)	FAC EDUCACIONAL LTDA	Avenida Historiador Rubens de Mendonça , FAMAT Lixeira Cuiabá/MT
332	202031316	CIÊNCIAS CONTÁBEIS(Bacharelado)	50 (cinquenta)	FACULDADE DE RIBEIRÃO PRETO (1465)	UNIESP S.A	Avenida Bandeirantes 111, Sede Vila Virgínia Ribeirão Preto/SP
333	202031318	GESTÃO DE RECURSOS HUMANOS(Tecnológico)	200 (duzentas)	FACULDADE DE RONDONÓPOLIS (781)	UNIC EDUCACIONAL LTDA	Avenida Ary Coelho 829, Campus Ary Coelho Cidade Salmem Rondonópolis/MT
334	201813119	ENFERMAGEM(Bacharelado)	200 (duzentas)	FACULDADE DE RONDONÓPOLIS (781)	UNIC EDUCACIONAL LTDA	Avenida Ari Coelho 829, CAMPUS - RONDONÓPOLIS - CIDADE SALMEM Cidade Salmem Rondonópolis/MT
335	202031321	DIREITO(Bacharelado)	240 (duzentas e quarenta)	FACULDADE DE SÃO BERNARDO DO CAMPO (2131)	UNIESP S.A	Avenida Antártico 425, SEDE Jardim do Mar São Bernardo do Campo/SP
336	201917867	CIÊNCIAS BIOLÓGICAS (Bacharelado)	100 (cem)	FACULDADE DE SAÚDE E HUMANIDADES IBITURUNA (3434)	SISTEMA DE ENSINO SUPERIOR IBITURUNA LTDA	Avenida Nice 99, Ibituruna Montes Claros/MG
337	202031322	ADMINISTRAÇÃO(Bacharelado)	100 (cem)	FACULDADE DE SOROCABA (2399)	UNIVERSIDADE BRASIL LTDA.	Rua da Penha 620, SEDE Centro Sorocaba/SP
338	201917933	PEDAGOGIA(Licenciatura)	100 (cem)	FACULDADE DE SOROCABA (2399)	UNIVERSIDADE BRASIL LTDA.	Rua da Penha 620, SEDE Centro Sorocaba/SP
339	202031323	DIREITO(Bacharelado)	200 (duzentas)	FACULDADE DE SORRISO (1945)	EDITORIA E DISTRIBUIDORA EDUCACIONAL S/A	Avenida Noêmia Tonello Dalmolin - lado ímpar 2499, Parque Universitário Sorriso/MT
340	202029336	ADMINISTRAÇÃO(Bacharelado)	180 (cento e oitenta)	FACULDADE DE TALENTOS HUMANOS (2935)	INSTITUTO EDUCACIONAL GUILHERME DORCA S/S LTDA	Rua Manoel Gonçalves de Rezende 230, CAMPUS SÃO CRISTÓVÃO Vila São Cristóvão Uberaba/MG
341	202031326	LOGÍSTICA(Tecnológico)	100 (cem)	FACULDADE DE TECNOLOGIA DE PIRACICABA (4150)	INSTITUTO DE DESENVOLVIMENTO TECNOLÓGICO E EDUCACIONAL DE PIRACICABA LTDA	Avenida Rio Claro 290, CAMPUS SEDE Vila Areião Piracicaba/SP
342	202031325	GESTÃO DE RECURSOS HUMANOS(Tecnológico)	200 (duzentas)	FACULDADE DE TECNOLOGIA DE PIRACICABA (4150)	INSTITUTO DE DESENVOLVIMENTO TECNOLÓGICO E EDUCACIONAL DE PIRACICABA LTDA	Avenida Rio Claro 290, CAMPUS SEDE Vila Areião Piracicaba/SP
343	201710058	GESTÃO FINANCEIRA(Tecnológico)	50 (cinquenta)	FACULDADE DE TECNOLOGIA DO VALE DO IVAÍ (4496)	UNESVI - UNIAO DE ENSINO SUPERIOR DO VALE DO IVAÍ LTDA	Avenida Brasil 45, Centro Ivaiporã/PR
344	202031329	ADMINISTRAÇÃO(Bacharelado)	200 (duzentas)	Faculdade de Tecnologia e Ciências (2402)	INSTITUTO MANTENEDOR DE ENSINO SUPERIOR DA BAHIA LTDA - ME	Avenida Estados Unidos 37, FTC Comércio Comércio Salvador/BA
345	202031330	COMUNICAÇÃO SOCIAL - JORNALISMO(Bacharelado)	200 (duzentas)	Faculdade de Tecnologia e Ciências (2402)	INSTITUTO MANTENEDOR DE ENSINO SUPERIOR DA BAHIA LTDA - ME	Avenida Estados Unidos 37, FTC Comércio Comércio Salvador/BA
346	202031331	COMUNICAÇÃO SOCIAL - PUBLICIDADE E PROPAGANDA(Bacharelado)	200 (duzentas)	Faculdade de Tecnologia e Ciências (2402)	INSTITUTO MANTENEDOR DE ENSINO SUPERIOR DA BAHIA LTDA - ME	Avenida Estados Unidos 37, FTC Comércio Comércio Salvador/BA
347	202031334	PSICOLOGIA(Bacharelado)	120 (cento e vinte)	Faculdade de Tecnologia e Ciências (2402)	INSTITUTO MANTENEDOR DE ENSINO SUPERIOR DA BAHIA LTDA - ME	Avenida Estados Unidos 37, FTC Comércio Comércio Salvador/BA
348	202031332	DIREITO(Bacharelado)	300 (trezentas)	Faculdade de Tecnologia e Ciências (2402)	INSTITUTO MANTENEDOR DE ENSINO SUPERIOR DA BAHIA LTDA - ME	Avenida Estados Unidos 37, FTC Comércio Comércio Salvador/BA
349	202031333	GESTÃO DE RECURSOS HUMANOS(Tecnológico)	200 (duzentas)	Faculdade de Tecnologia e Ciências (2402)	INSTITUTO MANTENEDOR DE ENSINO SUPERIOR DA BAHIA LTDA - ME	Avenida Estados Unidos 37, FTC Comércio Comércio Salvador/BA
350	202031336	PSICOLOGIA(Bacharelado)	120 (cento e vinte)	FACULDADE DE TECNOLOGIA E CIÊNCIAS DE JEQUIÉ (1645)	INSTITUTO MANTENEDOR DE ENSINO SUPERIOR DA BAHIA LTDA - ME	Rua Dom Pedro II 88, Módulo II Centro Jequié/BA
351	202031335	ADMINISTRAÇÃO(Bacharelado)	300 (trezentas)	FACULDADE DE TECNOLOGIA E CIÊNCIAS DE JEQUIÉ (1645)	INSTITUTO MANTENEDOR DE ENSINO SUPERIOR DA BAHIA LTDA - ME	Avenida Avenida César Borges 10 C, Módulo III Jequezinho Jequié/BA



352	201710064	LOGÍSTICA(Tecnológico)	50 (cinquenta)	FACULDADE DE TECNOLOGIA FRANCISCO MORATO (14858)	INSTITUTO DE ENSINO SUPERIOR MOINHO VELHO LTDA - ME	Rua dos Cravos 560, Vila Espanhola Francisco Morato/SP
353	201713503	COMÉRCIO EXTERIOR(Tecnológico)	100 (cem)	FACULDADE DE TECNOLOGIA FTEC (12784)	CENTRO SUPERIOR DE TECNOLOGIA TECBRASIL LTDA	Rua Silveira Martins 780, Centro Novo Hamburgo/RS
354	202031337	LOGÍSTICA(Tecnológico)	80 (oitenta)	FACULDADE DE TECNOLOGIA FTEC (12784)	CENTRO SUPERIOR DE TECNOLOGIA TECBRASIL LTDA	Rua Silveira Martins 780, Centro Novo Hamburgo/RS
355	201713511	MARKETING(Tecnológico)	100 (cem)	FACULDADE DE TECNOLOGIA IPANEMA (12923)	SOCIEDADE EDUCACIONAL DE SOROCABA LTDA	Avenida Itavuvu 2990, Faculdade Ipanema - Sede Jardim Santa Cecília Sorocaba/SP
356	201713509	GESTÃO DE RECURSOS HUMANOS(Tecnológico)	100 (cem)	FACULDADE DE TECNOLOGIA IPANEMA (12923)	SOCIEDADE EDUCACIONAL DE SOROCABA LTDA	Avenida Itavuvu 2990, Faculdade Ipanema - Sede Jardim Santa Cecília Sorocaba/SP
357	201713510	GESTÃO FINANCEIRA(Tecnológico)	100 (cem)	FACULDADE DE TECNOLOGIA IPANEMA (12923)	SOCIEDADE EDUCACIONAL DE SOROCABA LTDA	Avenida Itavuvu 2990, Faculdade Ipanema - Sede Jardim Santa Cecília Sorocaba/SP
358	202031346	LOGÍSTICA(Tecnológico)	100 (cem)	FACULDADE DE TECNOLOGIA IPANEMA (12923)	SOCIEDADE EDUCACIONAL DE SOROCABA LTDA	Avenida Itavuvu 2990, Faculdade Ipanema - Sede Jardim Santa Cecília Sorocaba/SP
359	201710077	GESTÃO COMERCIAL(Tecnológico)	90 (noventa)	FACULDADE DE TECNOLOGIA SENAC DF (4732)	SENAC - SERVICO NACIONAL DE APRENDIZAGEM COMERCIAL - ADMINIS	Quadra SEPS 713/913 sn, Asa Sul Asa Sul Brasília/DF
360	201710081	TEOLOGIA(Bacharelado)	200 (duzentas)	FACULDADE DE TEOLOGIA INTEGRADA (3376)	ASSOCIACAO CULTURAL TEOLOGICA DO NORDESTE	Avenida Antônio Vicente Novelino 880, Sede Santo Antônio Igarassu/PE
361	202031348	ADMINISTRAÇÃO(Bacharelado)	100 (cem)	FACULDADE DE TEOLOGIA INTEGRADA (3376)	ASSOCIACAO CULTURAL TEOLOGICA DO NORDESTE	Avenida Antônio Vicente Novelino 880, Sede Santo Antônio Igarassu/PE
362	201710031	CIÊNCIAS CONTÁBEIS(Bacharelado)	200 (duzentas)	FACULDADE DELTA (3034)	IUNI EDUCACIONAL - UNIME SALVADOR LTDA	Avenida Luís Viana 8544, SEDE - P. SHOPPING Paralela Salvador/BA
363	202031309	ADMINISTRAÇÃO(Bacharelado)	300 (trezentas)	FACULDADE DELTA (3034)	IUNI EDUCACIONAL - UNIME SALVADOR LTDA	Avenida Luís Viana 8544, SEDE - P. SHOPPING Paralela Salvador/BA
364	202031310	COMUNICAÇÃO SOCIAL - JORNALISMO(Bacharelado)	200 (duzentas)	FACULDADE DELTA (3034)	IUNI EDUCACIONAL - UNIME SALVADOR LTDA	Avenida Luís Viana 8544, SEDE - P. SHOPPING Paralela Salvador/BA
365	201713492	PSICOLOGIA(Bacharelado)	160 (cento e sessenta)	FACULDADE DELTA (3034)	IUNI EDUCACIONAL - UNIME SALVADOR LTDA	Avenida Luís Viana 8544, SEDE - P. SHOPPING Paralela Salvador/BA
366	201816403	FISIOTERAPIA(Bacharelado)	200 (duzentas)	FACULDADE DELTA (3034)	IUNI EDUCACIONAL - UNIME SALVADOR LTDA	Avenida Luís Viana 8544, SEDE - P. SHOPPING Paralela Salvador/BA
367	202031311	GESTÃO DE RECURSOS HUMANOS(Tecnológico)	120 (cento e vinte)	FACULDADE DELTA (3034)	IUNI EDUCACIONAL - UNIME SALVADOR LTDA	Avenida Luís Viana 8544, SEDE - P. SHOPPING Paralela Salvador/BA
368	201722854	TEOLOGIA(Bacharelado)	30 (trinta)	FACULDADE DIOCESANA SÃO JOSÉ (3587)	OBRAS SOCIAIS DA DIOCESE DE RIO BRANCO	Avenida Getúlio Vargas 3030, - de 2092 a 3030 - lado par Bosque Rio Branco/AC
369	201722855	DIREITO(Bacharelado)	120 (cento e vinte)	FACULDADE DO BICO (16759)	FACULDADE DE CIENCIAS MEDICAS E JURIDICA - FACMED LTDA - ME	Rua Planalto S/n, Unidade Sede Setor Augustinópolis Augustinópolis/TO
370	202031353	ADMINISTRAÇÃO(Bacharelado)	100 (cem)	FACULDADE DO GUARUJÁ (1275)	UNIESP S.A	Via Santos Dumont 3365, CAMPUS SEDE Jardim Boa Esperança Guarujá/SP
371	201713515	CIÊNCIAS CONTÁBEIS(Bacharelado)	100 (cem)	FACULDADE DO RECIFE (2242)	APESU ENSINO SUPERIOR DE PERNAMBUCO LTDA	rua São Miguel 176, Metrô - Afogados Afogados Recife/PE
372	202031357	DIREITO(Bacharelado)	100 (cem)	FACULDADE DO RECIFE (2242)	APESU ENSINO SUPERIOR DE PERNAMBUCO LTDA	rua São Miguel 176, Metrô - Afogados Afogados Recife/PE
373	201816391	FISIOTERAPIA(Bacharelado)	100 (cem)	FACULDADE DO RECIFE (2242)	APESU ENSINO SUPERIOR DE PERNAMBUCO LTDA	rua São Miguel 176, Metrô - Afogados Afogados Recife/PE
374	201816392	SERVIÇO SOCIAL(Bacharelado)	100 (cem)	FACULDADE DO RECIFE (2242)	APESU ENSINO SUPERIOR DE PERNAMBUCO LTDA	rua São Miguel 176, Metrô - Afogados Afogados Recife/PE
375	202031358	GESTÃO DE RECURSOS HUMANOS(Tecnológico)	100 (cem)	FACULDADE DO RECIFE (2242)	APESU ENSINO SUPERIOR DE PERNAMBUCO LTDA	rua São Miguel 176, Metrô - Afogados Afogados Recife/PE
376	201722305	DESIGN DE MODA(Bacharelado)	40 (quarenta)	FACULDADE DO VALE DO ITAJAÍ MIRIM (2755)	SOCIEDADE EDUCACIONAL DO VALE DO ITAPOCU S/S LTDA.	Avenida Gétulio Vargas 63, UNIASSELVI BRUSQUE Centro Brusque/SC
377	202031361	ADMINISTRAÇÃO(Bacharelado)	500 (quinhentas)	FACULDADE DO VALE DO ITAJAÍ MIRIM (2755)	SOCIEDADE EDUCACIONAL DO VALE DO ITAPOCU S/S LTDA.	Avenida Gétulio Vargas 63, UNIASSELVI BRUSQUE Centro Brusque/SC
378	202031362	CIÊNCIAS CONTÁBEIS(Bacharelado)	100 (cem)	FACULDADE DO VALE DO ITAJAÍ MIRIM (2755)	SOCIEDADE EDUCACIONAL DO VALE DO ITAPOCU S/S LTDA.	Avenida Gétulio Vargas 63, UNIASSELVI BRUSQUE Centro Brusque/SC
379	201917866	SISTEMAS DE INFORMAÇÃO(Bacharelado)	150 (cento e cinquenta)	FACULDADE DO VALE DO ITAJAÍ MIRIM (2755)	SOCIEDADE EDUCACIONAL DO VALE DO ITAPOCU S/S LTDA.	Avenida Gétulio Vargas 63, UNIASSELVI BRUSQUE Centro Brusque/SC
380	202031363	COMUNICAÇÃO SOCIAL - PUBLICIDADE E PROPAGANDA(Bacharelado)	100 (cem)	FACULDADE DO VALE DO ITAJAÍ MIRIM (2755)	SOCIEDADE EDUCACIONAL DO VALE DO ITAPOCU S/S LTDA.	Avenida Gétulio Vargas 63, UNIASSELVI BRUSQUE Centro Brusque/SC
381	201917936	ENGENHARIA CIVIL(Bacharelado)	150 (cento e cinquenta)	FACULDADE DO VALE DO ITAJAÍ MIRIM (2755)	SOCIEDADE EDUCACIONAL DO VALE DO ITAPOCU S/S LTDA.	Avenida Gétulio Vargas 63, UNIASSELVI BRUSQUE Centro Brusque/SC
382	202031351	DIREITO(Bacharelado)	100 (cem)	Faculdade Doctum de Carangola (5276)	INSTITUTO ENSINAR BRASIL	Rua Thomas Gonzaga s/n, Faculdade Doctum Santa Emilia Carangola/MG
383	202031352	DIREITO(Bacharelado)	100 (cem)	Faculdade Doctum de Serra (1243)	INSTITUTO ENSINAR BRASIL	Rua 1 D 80, Civit II Serra/ES
384	201710116	RELAÇÕES INTERNACIONAIS(Bacharelado)	160 (cento e sessenta)	FACULDADE ESAMC CAMPINAS (1386)	CENTRO DE ESTUDOS DE ADMINISTRACAO E MARKETING CEAM LTDA	Avenida Doutor Manoel Afonso Ferreira 245, Jardim Paraíso Campinas/SP
385	201722309	CIÊNCIAS CONTÁBEIS(Bacharelado)	200 (duzentas)	FACULDADE ESAMC CAMPINAS (1386)	CENTRO DE ESTUDOS DE ADMINISTRACAO E MARKETING CEAM LTDA	Avenida Doutor Manoel Afonso Ferreira 245, Jardim Paraíso Campinas/SP

386	202031366	COMUNICAÇÃO SOCIAL - JORNALISMO(Bacharelado)	160 (cento e sessenta)	FACULDADE ESAMC CAMPINAS (1386)	CENTRO DE ESTUDOS DE ADMINISTRACAO E MARKETING CEAM LTDA	Avenida Doutor Manoel Afonso Ferreira 245, Jardim Paraíso Campinas/SP
387	202031365	CIÊNCIAS ECONÔMICAS(Bacharelado)	100 (cem)	FACULDADE ESAMC CAMPINAS (1386)	CENTRO DE ESTUDOS DE ADMINISTRACAO E MARKETING CEAM LTDA	Avenida Doutor Manoel Afonso Ferreira 245, Jardim Paraíso Campinas/SP
388	201722315	GESTÃO FINANCEIRA(Tecnológico)	60 (sessenta)	FACULDADE ESAMC SOROCABA (1561)	ATHON ENSINO SUPERIOR LTDA	Rua Arthur Gomes 51, CAMPUS - SOROCABA - CENTRO Centro Sorocaba/SP
389	201710121	COMÉRCIO EXTERIOR(Tecnológico)	100 (cem)	FACULDADE ESAMC SOROCABA (1561)	ATHON ENSINO SUPERIOR LTDA	Rua Arthur Gomes 51, CAMPUS - SOROCABA - CENTRO Centro Sorocaba/SP
390	201934713	SISTEMA DE INFORMAÇÃO(Bacharelado)	100 (cem)	FACULDADE ESAMC SOROCABA (1561)	ATHON ENSINO SUPERIOR LTDA	Rua Arthur Gomes 51, Centro Sorocaba/SP
391	202031370	LOGÍSTICA(Tecnológico)	60 (sessenta)	FACULDADE ESAMC SOROCABA (1561)	ATHON ENSINO SUPERIOR LTDA	Rua Arthur Gomes 51, CAMPUS - SOROCABA - CENTRO Centro Sorocaba/SP
392	202031369	GESTÃO DE RECURSOS HUMANOS(Tecnológico)	60 (sessenta)	FACULDADE ESAMC SOROCABA (1561)	ATHON ENSINO SUPERIOR LTDA	Rua Arthur Gomes 51, CAMPUS - SOROCABA - CENTRO Centro Sorocaba/SP
393	202031367	GESTÃO COMERCIAL(Tecnológico)	60 (sessenta)	FACULDADE ESAMC SOROCABA (1561)	ATHON ENSINO SUPERIOR LTDA	Rua Arthur Gomes 51, CAMPUS - SOROCABA - CENTRO Centro Sorocaba/SP
394	202031371	PROCESSOS GERENCIAIS(Tecnológico)	60 (sessenta)	FACULDADE ESAMC SOROCABA (1561)	ATHON ENSINO SUPERIOR LTDA	Rua Arthur Gomes 51, CAMPUS - SOROCABA - CENTRO Centro Sorocaba/SP
395	202031368	GESTÃO DA QUALIDADE(Tecnológico)	100 (cem)	FACULDADE ESAMC SOROCABA (1561)	ATHON ENSINO SUPERIOR LTDA	Rua Arthur Gomes 51, CAMPUS - SOROCABA - CENTRO Centro Sorocaba/SP
396	201710069	ADMINISTRAÇÃO(Bacharelado)	100 (cem)	Faculdade ESPG (4584)	FACULDADE INTERCLASSE LTDA	Rua José Antônio Leprevost 331, SEDE ADMINISTRATIVA Santa Cândida Curitiba/PR
397	202031375	ADMINISTRAÇÃO(Bacharelado)	300 (trezentas)	Faculdade Estácio de Alagoas - Estácio FAL (1298)	IREP SOCIEDADE DE ENSINO SUPERIOR, MEDIO E FUNDAMENTAL LTDA.	RUA PIO XII 70, UNIDADE JATIÚCA JATIÚCA Maceió/AL
398	201812883	ENFERMAGEM(Bacharelado)	200 (duzentas)	Faculdade Estácio de Alagoas - Estácio FAL (1298)	IREP SOCIEDADE DE ENSINO SUPERIOR, MEDIO E FUNDAMENTAL LTDA.	RUA PIO XII 70, UNIDADE JATIÚCA JATIÚCA Maceió/AL
399	202031376	PSICOLOGIA(Bacharelado)	200 (duzentas)	Faculdade Estácio de Alagoas - Estácio FAL (1298)	IREP SOCIEDADE DE ENSINO SUPERIOR, MEDIO E FUNDAMENTAL LTDA.	RUA PIO XII 70, UNIDADE JATIÚCA JATIÚCA Maceió/AL
400	202031379	ADMINISTRAÇÃO(Bacharelado)	350 (trezentas e cinquenta)	FACULDADE ESTÁCIO DE SÁ DE CAMPO GRANDE (862)	SOCIEDADE DE ENSINO SUPERIOR ESTACIO DE SA LTDA	Avenida Fernando Corrêa da Costa 1760, CENTRO Vila Rosa Pires Campo Grande/MS
401	202031380	DIREITO(Bacharelado)	170 (cento e setenta)	FACULDADE ESTÁCIO DE SÁ DE CAMPO GRANDE (862)	SOCIEDADE DE ENSINO SUPERIOR ESTACIO DE SA LTDA	Avenida Fernando Corrêa da Costa 1760, CENTRO Vila Rosa Pires Campo Grande/MS
402	202031381	GESTÃO DE RECURSOS HUMANOS(Tecnológico)	100 (cem)	FACULDADE ESTÁCIO DE SÁ DE CAMPO GRANDE (862)	SOCIEDADE DE ENSINO SUPERIOR ESTACIO DE SA LTDA	Avenida Fernando Corrêa da Costa 1760, CENTRO Vila Rosa Pires Campo Grande/MS



403	201722329	DESIGN DE MODA(Tecnológico)	200 (duzentas)	FACULDADE ESTÁCIO DE SÁ DE GOIÁS (2501)	SOCIEDADE DE ENSINO SUPERIOR ESTACIO DE SA LTDA	Avenida Goiás 2151, ESTAÇÃO Setor Central Goiânia/GO
404	202031382	ADMINISTRAÇÃO(Bacharelado)	800 (oitocentas)	FACULDADE ESTÁCIO DE SÁ DE GOIÁS (2501)	SOCIEDADE DE ENSINO SUPERIOR ESTACIO DE SA LTDA	Avenida Goiás 2151, ESTAÇÃO Setor Central Goiânia/GO
405	202031385	PSICOLOGIA(Bacharelado)	150 (cento cinquenta)	FACULDADE ESTÁCIO DE SÁ DE GOIÁS (2501)	SOCIEDADE DE ENSINO SUPERIOR ESTACIO DE SA LTDA	Avenida Goiás 2151, ESTAÇÃO Setor Central Goiânia/GO
406	202031383	CIÊNCIAS CONTÁBEIS(Bacharelado)	200 (duzentas)	FACULDADE ESTÁCIO DE SÁ DE GOIÁS (2501)	SOCIEDADE DE ENSINO SUPERIOR ESTACIO DE SA LTDA	Avenida Goiás 2151, ESTAÇÃO Setor Central Goiânia/GO
407	202031384	DESIGN GRÁFICO(Tecnológico)	200 (duzentas)	FACULDADE ESTÁCIO DE SÁ DE GOIÁS (2501)	SOCIEDADE DE ENSINO SUPERIOR ESTACIO DE SA LTDA	Avenida Goiás 2151, ESTAÇÃO Setor Central Goiânia/GO
408	202031388	GESTÃO FINANCEIRA(Tecnológico)	150 (cento cinquenta)	FACULDADE ESTÁCIO DE SANTO ANDRÉ (3779)	IREP SOCIEDADE DE ENSINO SUPERIOR, MEDIO E FUNDAMENTAL LTDA.	Rua Delfim Moreira 40, Faculdade Estácio de Santo André Centro Santo André/SP
409	202031387	GESTÃO DE RECURSOS HUMANOS(Tecnológico)	200 (duzentas)	FACULDADE ESTÁCIO DE SANTO ANDRÉ (3779)	IREP SOCIEDADE DE ENSINO SUPERIOR, MEDIO E FUNDAMENTAL LTDA.	Rua Delfim Moreira 40, Faculdade Estácio de Santo André Centro Santo André/SP
410	202031389	LOGÍSTICA(Tecnológico)	200 (duzentas)	FACULDADE ESTÁCIO DE SANTO ANDRÉ (3779)	IREP SOCIEDADE DE ENSINO SUPERIOR, MEDIO E FUNDAMENTAL LTDA.	Rua Delfim Moreira 40, Faculdade Estácio de Santo André Centro Santo André/SP
411	202031386	ADMINISTRAÇÃO(Bacharelado)	240 (duzentas quarenta)	FACULDADE ESTÁCIO DE SANTO ANDRÉ (3779)	IREP SOCIEDADE DE ENSINO SUPERIOR, MEDIO E FUNDAMENTAL LTDA.	Rua Delfim Moreira 40, Faculdade Estácio de Santo André Centro Santo André/SP
412	202031390	ADMINISTRAÇÃO(Bacharelado)	300 (trezentas)	FACULDADE ESTÁCIO DO AMAZONAS - ESTÁCIO AMAZONAS (4277)	SOCIEDADE DE ENSINO SUPERIOR ESTACIO AMAZONAS LTDA	Avenida Constantino Nery 3.693, CONSTANTINO NERY Chapada Manaus/AM
413	202031393	LOGÍSTICA(Tecnológico)	220 (duzentas e vinte)	FACULDADE ESTÁCIO DO AMAZONAS - ESTÁCIO AMAZONAS (4277)	SOCIEDADE DE ENSINO SUPERIOR ESTACIO AMAZONAS LTDA	Avenida Constantino Nery 3.693, CONSTANTINO NERY Chapada Manaus/AM
414	202031392	GESTÃO DE RECURSOS HUMANOS(Tecnológico)	220 (duzentas e vinte)	FACULDADE ESTÁCIO DO AMAZONAS - ESTÁCIO AMAZONAS (4277)	SOCIEDADE DE ENSINO SUPERIOR ESTACIO AMAZONAS LTDA	Avenida Constantino Nery 3.693, CONSTANTINO NERY Chapada Manaus/AM
415	202031391	GESTÃO DA QUALIDADE(Tecnológico)	200 (duzentas)	FACULDADE ESTÁCIO DO AMAZONAS - ESTÁCIO AMAZONAS (4277)	SOCIEDADE DE ENSINO SUPERIOR ESTACIO AMAZONAS LTDA	Avenida Constantino Nery 3.693, CONSTANTINO NERY Chapada Manaus/AM
416	202031396	CIÊNCIAS CONTÁBEIS(Bacharelado)	100 (cem)	FACULDADE ESTÁCIO DO RIO GRANDE DO SUL - ESTÁCIO FARGS (1175)	SOCIEDADE EDUCACIONAL DO RIO GRANDE DO SUL	RUA MAL. FLORIANO PEIXOTO 626, CENTRO (RS) CENTRO Porto Alegre/RS
417	202031397	GESTÃO FINANCEIRA(Tecnológico)	80 (oitenta)	FACULDADE ESTÁCIO DO RIO GRANDE DO SUL - ESTÁCIO FARGS (1175)	SOCIEDADE EDUCACIONAL DO RIO GRANDE DO SUL	RUA MAL. FLORIANO PEIXOTO 626, CENTRO (RS) CENTRO Porto Alegre/RS
418	202031398	ADMINISTRAÇÃO(Bacharelado)	100 (cem)	Faculdade Estácio Unijipa de Ji-Paraná (4411)	UNIJIPA - UNIAO DAS ESCOLAS SUPERIORES DE JI-PARANA LTDA	Rua Rodovia Pastor Severo Antônio de Araújo 2050, Unidade Sede Terceiro Distrito Ji-Paraná/RO
419	202031399	PSICOLOGIA(Bacharelado)	60 (sessenta)	Faculdade Estácio Unijipa de Ji-Paraná (4411)	UNIJIPA - UNIAO DAS ESCOLAS SUPERIORES DE JI-PARANA LTDA	Rua Rodovia Pastor Severo Antônio de Araújo 2050, Unidade Sede Terceiro Distrito Ji-Paraná/RO
420	201816409	AGRONOMIA(Bacharelado)	120 (cento e vinte)	FACULDADE EVANGÉLICA DE GOIANÉSIA (3789)	ASSOCIACAO EDUCATIVA EVANGELICA	Av Avenida Brasil 1000, Covoa Goianésia/GO
421	201925265	PEDAGOGIA(Licenciatura)	180 (cento e oitenta)	FACULDADE EVANGÉLICA DE SALVADOR (1937)	SOCIEDADE EDUCACIONAL BRASILEIRA - SABER LTDA	Rua Teódulo de Albuquerque 839, Sede - Unidade Acadêmica e Administrativa Cabula VI Salvador/BA
422	202031404	MARKETING(Tecnológico)	70 (setenta)	Faculdade Faipe (14869)	INSTITUTO DE PESQUISA E ENSINO LTDA - ME	Rua Barão de Melgaço 1640, Campus Barão Centro Sul Cuiabá/MT
423	202031403	GESTÃO DE RECURSOS HUMANOS(Tecnológico)	100 (cem)	Faculdade Faipe (14869)	INSTITUTO DE PESQUISA E ENSINO LTDA - ME	Rua Barão de Melgaço 1640, Campus Barão Centro Sul Cuiabá/MT
424	202031405	ADMINISTRAÇÃO(Bacharelado)	100 (cem)	FACULDADE FIA DE ADMINISTRAÇÃO E NEGÓCIOS (1520)	FUNDACAO INSTITUTO DE ADMINISTRACAO	Av. das Nações Unidas 7221, Unidade Educacional Nações Unidas (UEN) Pinheiros São Paulo/SP
425	201917873	SISTEMAS DE INFORMAÇÃO(Bacharelado)	200 (duzentas)	FACULDADE FORTIUM (5277)	FORTIUM - EDITORA E TREINAMENTO LTDA	Área Especial nº 34 Setor Central, Lado Leste, Ala B , Gama Brasília/DF
426	201917874	PEDAGOGIA(Licenciatura)	240 (duzentas quarenta)	FACULDADE FORTIUM (5277)	FORTIUM - EDITORA E TREINAMENTO LTDA	Quadra SBS Quadra 2 13, Unidade SEDE Asa Sul Brasília/DF
427	201710132	GESTÃO PÚBLICA(Tecnológico)	300 (trezentas)	FACULDADE FORTIUM (5277)	FORTIUM - EDITORA E TREINAMENTO LTDA	Quadra SBS Quadra 2 13, Unidade SEDE Asa Sul Brasília/DF
428	202031407	CIÊNCIAS CONTÁBEIS(Bacharelado)	200 (duzentas)	FACULDADE FORTIUM (5277)	FORTIUM - EDITORA E TREINAMENTO LTDA	Quadra SBS Quadra 2 13, Unidade SEDE Asa Sul Brasília/DF
429	201917934	PEDAGOGIA(Licenciatura)	400 (quatrocentas)	FACULDADE FUNORTE DE JANAÚBA (2443)	SOCIEDADE NORTE MINEIRA DE ENSINO E COMUNICACAO LTDA	Rua Codevasf 234, Vila São Vicente Janaúba/MG
430	202031409	GESTÃO DE RECURSOS HUMANOS(Tecnológico)	200 (duzentas)	FACULDADE FUTURA (4597)	INSTITUTO DE CIENCIA, EDUCACAO E TECNOLOGIA DE VOTUPORANGA	Avenida Vale do Sol 4876, Vale do Sol Votuporanga/SP
431	202031410	ADMINISTRAÇÃO DE EMPRESAS(Bacharelado)	50 (cinquenta)	FACULDADE GUARAI (3363)	INSTITUTO EDUCACIONAL SANTA CATARINA LTDA - EPP	Avenida Jk 2541, Setor Universitário Guaraí/TO
432	202031415	CIÊNCIAS ECONÔMICAS(Bacharelado)	35 (trinta e cinco)	FACULDADE HORIZONTINA (1780)	INSTITUICAO SINODAL DE ASSISTENCIA EDUCACAO E CULTURA	Avenida dos Ipês 565, Campus Arnaldo Schneider Esq. Eldorado Horizontina/RS
433	202031416	ADMINISTRAÇÃO(Bacharelado)	400 (quatrocentas)	Faculdade IBGEN (3768)	IBGEN EDUCACIONAL LTDA	Avenida Praia de Belas 1510, IBGEN Unidade Praia de Belas Praia de Belas Porto Alegre/RS
434	202031419	DIREITO(Bacharelado)	340 (trezentas quarenta)	FACULDADE IBMEC SÃO PAULO (2465)	IBMEC EDUCACIONAL LTDA.	Alameda Santos 2356, Campus Paulista Cerqueira César São Paulo/SP
435	201713500	ADMINISTRAÇÃO(Bacharelado)	160 (cento e sessenta)	FACULDADE IBRA DE TAUBATÉ (4873)	SEI SISTEMA DE ENSINO IBRA EIRELI	Avenida Bandeirantes E-701, - até 1036/1037 Jardim Maria Augusta Taubaté/SP
436	202026118	GESTÃO AMBIENTAL(Tecnológico)	150 (cento cinquenta)	FACULDADE IBRA DOS VALES (778)	SEI SISTEMA DE ENSINO IBRA EIRELI	Avenida Siqueira Campos 1174, Unidade Sede Jardim Esper Jacarei/SP
437	202026114	ANÁLISE E DESENVOLVIMENTO DE SISTEMAS(Tecnológico)	100 (cem)	FACULDADE IBRA DOS VALES (778)	SEI SISTEMA DE ENSINO IBRA EIRELI	Avenida Siqueira Campos 1174, Unidade Sede Jardim Esper Jacarei/SP
438	202031421	GESTÃO DE RECURSOS HUMANOS(Tecnológico)	100 (cem)	FACULDADE IBRA DOS VALES (778)	SEI SISTEMA DE ENSINO IBRA EIRELI	Avenida Siqueira Campos 1174, Unidade Sede Jardim Esper Jacarei/SP
439	202031427	PSICOLOGIA(Bacharelado)	160 (cento e sessenta)	FACULDADE INTEGRADA DE SANTA MARIA (2647)	FISMA - FACULDADE INTEGRADA DE SANTA MARIA LTDA.	Avenida Presidente Vargas 2355, Salas 501, 502, 503, 504, 505, 506 e 507 Nossa Senhora de Fátima Santa Maria/RS
440	201925150	ANÁLISE E DESENVOLVIMENTO DE SISTEMAS(Tecnológico)	100 (cem)	Faculdade Interativa de São Paulo (1745)	CENTRO EDUCACIONAL JOVEM APRENDIZ DO BRASIL	Rua Heloísa Penteado 327, Vila Esperança São Paulo/SP
441	201916575	PEDAGOGIA(Licenciatura)	100 (cem)	Faculdade Invest de Ciências e Tecnologia (3303)	INSTITUTO INVEST DE EDUCACAO CONSULTORIA E ASSESSORIA LTDA	Rua Adauto Botelho 55, CAMPUS COXIPO CoopHEMA Cuiabá/MT
442	201807408	RADIOLOGIA(Tecnológico)	60 (sessenta)	Faculdade IPEMED de Ciências Médicas (3839)	INSTITUTO DE PESQUISA E ENSINO MEDICO DO ESTADO DE MINAS GERAIS LTDA	Avenida do Contorno 2073 e 2075, Santa Tereza Belo Horizonte/MG
443	202031432	ADMINISTRAÇÃO(Bacharelado)	60 (sessenta)	FACULDADE ISEIB DE BETIM (13663)	SISTEMA DE ENSINO SUPERIOR CIDADE DE BETIM LTDA - ME	Rua do Acre 536, FACULDADE FISBE Nossa Senhora das Graças Betim/MG
444	202031433	GESTÃO DE RECURSOS HUMANOS(Tecnológico)	60 (sessenta)	FACULDADE ISEIB DE BETIM (13663)	SISTEMA DE ENSINO SUPERIOR CIDADE DE BETIM LTDA - ME	Rua do Acre 536, FACULDADE FISBE Nossa Senhora das Graças Betim/MG
445	201910755	ENFERMAGEM(Bacharelado)	120 (cento e vinte)	Faculdade Israelita de Ciências da Saúde Albert Einstein (790)	SOCIEDADE BENEF ISRAELITABRAS HOSPITAL ALBERT EINSTEIN	Avenida Professor Francisco Morato 4293, Butantã São Paulo/SP
446	201935801	PEDAGOGIA(Licenciatura)	100 (cem)	FACULDADE ITANHAÉM (1693)	UNIDADE DE ENSINO SUPERIOR DE ITANHAEM LTDA	RUA JOÃO MARIANO 19, FAITA Centro Itanhaém/SP
447	202100487	ADMINISTRAÇÃO(Bacharelado)	150 (cento cinquenta)	Faculdade JK Michelangelo (1477)	ASSOCIACAO RIVAIL	Área Especial Lado Leste 16 e 17, Campus II Gama Setor Central (Gama) Brasília/DF
448	202018347	CIÊNCIAS CONTÁBEIS(Bacharelado)	75 (setenta e cinco)	Faculdade JK Michelangelo (1477)	ASSOCIACAO RIVAIL	Área Especial Lado Leste 16 e 17, Campus II Gama Setor Central (Gama) Brasília/DF
449	202031437	GESTÃO FINANCEIRA(Tecnológico)	200 (duzentas)	FACULDADE LS (3396)	SANTANA INSTITUTO DE EDUCACAO SUPERIOR EIRELI	Quadra Setor D Sul Lote 05, Faculdade LS - Taguatinga Sul (Taguatinga) Brasília/DF
450	202031438	ADMINISTRAÇÃO(Bacharelado)	100 (cem)	FACULDADE LUCIANO FEIJÃO (3862)	CENTRO SOCIAL CLODOVEU ARRUDA	Rua José Lopes Ponte 400, Dom Expedito Sobral/CE
451	202031439	DIREITO(Bacharelado)	260 (duzentas sessenta)	FACULDADE LUCIANO FEIJÃO (3862)	CENTRO SOCIAL CLODOVEU ARRUDA	Rua José Lopes Ponte 400, Dom Expedito Sobral/CE
452	202031440	PSICOLOGIA(Bacharelado)	100 (cem)	FACULDADE LUCIANO FEIJÃO (3862)	CENTRO SOCIAL CLODOVEU ARRUDA	Rua José Lopes Ponte 400, Dom Expedito Sobral/CE



453	202031445	DIREITO(Bacharelado)	140 (cento e quarenta)	FACULDADE MARANHENSE SÃO JOSÉ DOS COCAIS (3724)	SOCIEDADE MARANHENSE DE ENSINO SUPERIOR - SS - EPP	Avenida Brasil 1100, FACULDADE MARANHENSE SÃO JOSE DOS COCAIS Mateusinho Timon/MA
454	202031447	DESIGN(Bacharelado)	120 (cento e vinte)	Faculdade Martha Falcão Wyden (1381)	INSTITUTO DE ENSINO SUPERIOR DA AMAZONIA LTDA	Rua Natal 300, FACULDADE MARTHA FALCÃO Adrianópolis Manaus/AM
455	202031448	DESIGN DE INTERIORES(Tecnológico)	240 (duzentas e quarenta)	Faculdade Martha Falcão Wyden (1381)	INSTITUTO DE ENSINO SUPERIOR DA AMAZONIA LTDA	Rua Natal 300, FACULDADE MARTHA FALCÃO Adrianópolis Manaus/AM
456	201806467	ENFERMAGEM(Bacharelado)	200 (duzentas)	FACULDADE MATO GROSSO DO SUL (2149)	AESMS ENSINO SUPERIOR DE MATO GROSSO DO SUL LTDA.	Rua Afonso Pena 275, Unidade SEDE Amambaí Campo Grande/MS
457	201813474	ODONTOLOGIA(Bacharelado)	100 (cem)	Faculdade Morgana Potrich (4198)	CENTRO DE ENSINO SUPERIOR MORGANA POTRICH EIRELI	Avenida 3, Quadra 07, lotes 15 a 19 , Campus IV - Unidade SEDE Mundinho Mineiros/GO
458	202031454	PSICOLOGIA(Bacharelado)	100 (cem)	Faculdade Morgana Potrich (4198)	CENTRO DE ENSINO SUPERIOR MORGANA POTRICH EIRELI	Avenida 3, Quadra 07, lotes 15 a 19 , Campus IV - Unidade SEDE Mundinho Mineiros/GO
459	202031453	DIREITO(Bacharelado)	100 (cem)	Faculdade Morgana Potrich (4198)	CENTRO DE ENSINO SUPERIOR MORGANA POTRICH EIRELI	Avenida 3, Quadra 07, lotes 15 a 19 , Campus IV - Unidade SEDE Mundinho Mineiros/GO
460	202031455	ADMINISTRAÇÃO(Bacharelado)	200 (duzentas)	Faculdade Multivix de Cachoeiro (1970)	MULTIVIX CACHOEIRO ENSINO, PESQUISA E EXTENSAO LTDA	Rua Moreira 29, Campus I - Cachoeiro de Itapemirim Independência Cachoeiro de Itapemirim/ES
461	202031456	PSICOLOGIA(Bacharelado)	200 (duzentas)	Faculdade Multivix de Cachoeiro (1970)	MULTIVIX CACHOEIRO ENSINO, PESQUISA E EXTENSAO LTDA	Rodovia Engenheiro Fabiano Vivacqua 2531, Cachoeiro de Itapemirim Monte Belo Cachoeiro de Itapemirim/ES
462	201922888	PEDAGOGIA(Licenciatura)	310 (trezentas e dez)	FACULDADE OLGA METTIG (1524)	ECLETICA - NX EDUCACAO E CIENCIA LTDA	Avenida Antônio Carlos Magalhães 1116, Sede - Unidade Acadêmica Itaipara Salvador/BA
463	201611504	FILOSOFIA(Licenciatura)	150 (cento e cinquenta)	FACULDADE PADRE JOÃO BAGOZZI (1759)	CONGREGACAO DOS OBLATOS DE SAO JOSE	Rua Caetano Marchesini 952, Portão Curitiba/PR
464	202031462	GESTÃO DE RECURSOS HUMANOS(Tecnológico)	180 (cento e oitenta)	FACULDADE PADRE JOÃO BAGOZZI (1759)	CONGREGACAO DOS OBLATOS DE SAO JOSE	Rua João Bettega 15, Portão Curitiba/PR
465	202031461	GESTÃO COMERCIAL(Tecnológico)	180 (cento e oitenta)	FACULDADE PADRE JOÃO BAGOZZI (1759)	CONGREGACAO DOS OBLATOS DE SAO JOSE	Rua Francisco Derosso 1016, Xaxim Curitiba/PR
466	201722394	COMUNICAÇÃO SOCIAL - PUBLICIDADE E PROPAGANDA(Bacharelado)	100 (cem)	FACULDADE PAN AMAZÔNICA (2911)	ASSOBES ENSINO SUPERIOR LTDA.	Rua dos Mundurucus 1427, Batista Campos Belém/PA
467	201716009	TURISMO(Bacharelado)	100 (cem)	FACULDADE PAN AMAZÔNICA (2911)	ASSOBES ENSINO SUPERIOR LTDA.	Rua dos Mundurucus 1427, Batista Campos Belém/PA
468	202029606	CIÊNCIAS CONTÁBEIS(Bacharelado)	100 (cem)	FACULDADE PAN AMAZÔNICA (2911)	ASSOBES ENSINO SUPERIOR LTDA.	Rua dos Mundurucus 1427, Batista Campos Belém/PA
469	201713543	GESTÃO DE RECURSOS HUMANOS(Tecnológico)	200 (duzentas)	FACULDADE PAN AMAZÔNICA (2911)	ASSOBES ENSINO SUPERIOR LTDA.	Travessa Vileta 1100, Travessa Vileta Pedreira Belém/PA
470	201713542	GESTÃO COMERCIAL(Tecnológico)	200 (duzentas)	FACULDADE PAN AMAZÔNICA (2911)	ASSOBES ENSINO SUPERIOR LTDA.	Travessa Vileta 1100, Travessa Vileta Pedreira Belém/PA
471	202031464	COMUNICAÇÃO SOCIAL(Bacharelado)	100 (cem)	FACULDADE PARAENSE DE ENSINO (3783)	ASSOBES ENSINO SUPERIOR LTDA.	Rua dos Mundurucus 1427, Batista Campos Batista Campos Belém/PA
472	202031463	CIÊNCIAS CONTÁBEIS(Bacharelado)	100 (cem)	FACULDADE PARAENSE DE ENSINO (3783)	ASSOBES ENSINO SUPERIOR LTDA.	Rua dos Mundurucus 1427, Batista Campos Batista Campos Belém/PA
473	201713544	ADMINISTRAÇÃO(Bacharelado)	300 (trezentas)	FACULDADE PARAENSE DE ENSINO (3783)	ASSOBES ENSINO SUPERIOR LTDA.	Rua dos Mundurucus 1427, Batista Campos Batista Campos Belém/PA
474	201813140	ENFERMAGEM(Bacharelado)	100 (cem)	FACULDADE PARAENSE DE ENSINO (3783)	ASSOBES ENSINO SUPERIOR LTDA.	Travessa Vileta 1100, Travessa Vileta Pedreira Belém/PA
475	202031465	DIREITO(Bacharelado)	100 (cem)	FACULDADE PARAENSE DE ENSINO (3783)	ASSOBES ENSINO SUPERIOR LTDA.	Rua dos Mundurucus 1427, Batista Campos Batista Campos Belém/PA
476	202029608	ADMINISTRAÇÃO(Bacharelado)	600 (seiscentas)	FACULDADE PARANAENSE (2420)	ASSUPERO ENSINO SUPERIOR LTDA.	Avenida República Argentina 1285, República Argentina Água Verde Curitiba/PR
477	202031466	CIÊNCIAS CONTÁBEIS(Bacharelado)	100 (cem)	FACULDADE PARANAENSE (2420)	ASSUPERO ENSINO SUPERIOR LTDA.	Avenida República Argentina 1285, República Argentina Água Verde Curitiba/PR
478	202019194	DESIGN(Bacharelado)	100 (cem)	FACULDADE PAULISTA DE ARTES (370)	IBDE INSTITUTO BRASILEIRO DE DESENV.EMPRESARIAL	Rua Conselheiro Ramalho 610, Sede Administrativa e Acadêmica Bela Vista São Paulo/SP
479	202110142	SERVIÇO SOCIAL(Bacharelado)	60 (sessenta)	FACULDADE PAULISTA DE SERVIÇO SOCIAL (362)	BWS - NUCLEO DE ENSINO SUPERIOR EM CIENCIAS HUMANAS E DA SAUDE S/S LTDA	Rua São Domingos 69, BWS2 Bela Vista São Paulo/SP
480	201813135	ENFERMAGEM(Bacharelado)	120 (cento e vinte)	FACULDADE PERNAMBUCANA DE SAÚDE (3615)	ASSOCIACAO EDUCACIONAL DE CIENCIAS DA SAUDE - AECISA	Avenida Marechal Mascarenhas de Moraes 4861, - até 1681 - lado ímpar Imbiribeira Recife/PE
481	202031468	PSICOLOGIA(Bacharelado)	120 (cento e vinte)	FACULDADE PERNAMBUCANA DE SAÚDE (3615)	ASSOCIACAO EDUCACIONAL DE CIENCIAS DA SAUDE - AECISA	Avenida Marechal Mascarenhas de Moraes 4861, - até 1681 - lado ímpar Imbiribeira Recife/PE
482	202031469	DIREITO(Bacharelado)	100 (cem)	FACULDADE PERUIBE (4185)	UNISEPE UNIAO DAS INSTITUICOES DE SERVICO, ENSINO E PESQUISA LTDA	Avenida Luciano de Bonna 7515, Rua 15 (Fundos) Balneário Josedjy Peruibe/SP
483	202031472	ADMINISTRAÇÃO(Bacharelado)	120 (cento e vinte)	FACULDADE PITÁGORAS DE BELO HORIZONTE (1818)	PITAGORAS - SISTEMA DE EDUCACAO SUPERIOR SOCIEDADE LTDA	Central Shopping - Avenida Afonso Pena 1901, Centro Belo Horizonte/MG
484	202031474	DIREITO(Bacharelado)	300 (trezentas)	FACULDADE PITÁGORAS DE BELO HORIZONTE (1818)	PITAGORAS - SISTEMA DE EDUCACAO SUPERIOR SOCIEDADE LTDA	Rua dos Guajajaras 591, UNIDADE GUAJAJARAS Centro Belo Horizonte/MG
485	202031473	CIÊNCIAS CONTÁBEIS(Bacharelado)	200 (duzentas)	FACULDADE PITÁGORAS DE BELO HORIZONTE (1818)	PITAGORAS - SISTEMA DE EDUCACAO SUPERIOR SOCIEDADE LTDA	Rua Santa Madalena Sofia 25, Unidade Cidade Acadêmica (SEDE) Cidade Jardim Belo Horizonte/MG
486	202110852	ADMINISTRAÇÃO(Bacharelado)	800 (oitocentas)	FACULDADE PITÁGORAS DE BELO HORIZONTE (1818)	PITAGORAS - SISTEMA DE EDUCACAO SUPERIOR SOCIEDADE LTDA	Rua Santa Madalena Sofia 25, Unidade Cidade Acadêmica (SEDE) Cidade Jardim Belo Horizonte/MG
487	202031478	GESTÃO DE RECURSOS HUMANOS(Tecnológico)	200 (duzentas)	FACULDADE PITÁGORAS DE CONTAGEM (13684)	PITAGORAS - SISTEMA DE EDUCACAO SUPERIOR SOCIEDADE LTDA	Avenida Babita Camargos 1295, CAMPUS CIDADE INDUSTRIAL (SEDE) Cidade Industrial Contagem/MG
488	202031479	GESTÃO FINANCEIRA(Tecnológico)	200 (duzentas)	FACULDADE PITÁGORAS DE CONTAGEM (13684)	PITAGORAS - SISTEMA DE EDUCACAO SUPERIOR SOCIEDADE LTDA	Avenida Babita Camargos 1295, CAMPUS CIDADE INDUSTRIAL (SEDE) Cidade Industrial Contagem/MG
489	202031477	GESTÃO COMERCIAL(Tecnológico)	200 (duzentas)	FACULDADE PITÁGORAS DE CONTAGEM (13684)	PITAGORAS - SISTEMA DE EDUCACAO SUPERIOR SOCIEDADE LTDA	Avenida Babita Camargos 1295, CAMPUS CIDADE INDUSTRIAL (SEDE) Cidade Industrial Contagem/MG
490	202031480	MARKETING(Tecnológico)	100 (cem)	FACULDADE PITÁGORAS DE CONTAGEM (13684)	PITAGORAS - SISTEMA DE EDUCACAO SUPERIOR SOCIEDADE LTDA	Avenida Babita Camargos 1295, CAMPUS CIDADE INDUSTRIAL (SEDE) Cidade Industrial Contagem/MG
491	202031476	ADMINISTRAÇÃO(Bacharelado)	200 (duzentas)	FACULDADE PITÁGORAS DE CONTAGEM (13684)	PITAGORAS - SISTEMA DE EDUCACAO SUPERIOR SOCIEDADE LTDA	Avenida Babita Camargos 1295, CAMPUS CIDADE INDUSTRIAL (SEDE) Cidade Industrial Contagem/MG
492	202111825	ADMINISTRAÇÃO(Bacharelado)	180 (cento e oitenta)	FACULDADE PITÁGORAS DE GOIÂNIA (13133)	ANHANGUERA EDUCACIONAL PARTICIPACOES S/A	Avenida Mutirão S/N, Quadra 102, Lote 01 Setor Bueno Goiânia/GO
493	202031481	ADMINISTRAÇÃO(Bacharelado)	450 (quatrocentas e cinquenta)	FACULDADE PITÁGORAS DE IMPERATRIZ (1847)	EDITORA E DISTRIBUIDORA EDUCACIONAL S/A	Rua Barão do Rio Branco 300, Campus Barão Rio Branco Centro Imperatriz/MA
494	202031482	GESTÃO DE RECURSOS HUMANOS(Tecnológico)	100 (cem)	FACULDADE PITÁGORAS DE IMPERATRIZ (1847)	EDITORA E DISTRIBUIDORA EDUCACIONAL S/A	Rua Barão do Rio Branco 300, Campus Barão Rio Branco Centro Imperatriz/MA
495	202031483	CIÊNCIAS CONTÁBEIS(Bacharelado)	200 (duzentas)	FACULDADE PITÁGORAS DE IPATINGA (2271)	PITAGORAS - SISTEMA DE EDUCACAO SUPERIOR SOCIEDADE LTDA	Rua Jequitibá 401, Unidade SEDE Horto Ipatinga/MG
496	201713554	GESTÃO DE RECURSOS HUMANOS(Tecnológico)	100 (cem)	FACULDADE PITÁGORAS DE TECNOLOGIA DE BELO HORIZONTE (4251)	ORME SERVICOS EDUCACIONAIS LTDA	Rua dos Guajajaras 591, UNIDADE GUAJAJARAS (SEDE) Centro Belo Horizonte/MG
497	201713553	GESTÃO COMERCIAL(Tecnológico)	200 (duzentas)	FACULDADE PITÁGORAS DE TECNOLOGIA DE BELO HORIZONTE (4251)	ORME SERVICOS EDUCACIONAIS LTDA	Rua dos Guajajaras 591, UNIDADE GUAJAJARAS (SEDE) Centro Belo Horizonte/MG
498	201713556	MARKETING(Tecnológico)	160 (cento e sessenta)	FACULDADE PITÁGORAS DE TECNOLOGIA DE BELO HORIZONTE (4251)	ORME SERVICOS EDUCACIONAIS LTDA	Rua dos Guajajaras 591, UNIDADE GUAJAJARAS (SEDE) Centro Belo Horizonte/MG
499	202031484	DIREITO(Bacharelado)	200 (duzentas)	FACULDADE PITÁGORAS DE UBERLÂNDIA (1492)	EDITORA E DISTRIBUIDORA EDUCACIONAL S/A	Avenida dos Vinhedos 1200, Morada da Colina Uberlândia/MG
500	201816374	ENFERMAGEM(Bacharelado)	100 (cem)	FACULDADE PITÁGORAS INSTITUTO CAMILLO FILHO (1513)	SOCIEDADE PIAUIENSE DE ENSINO SUPERIOR LTDA	Rua Napoleão Lima 1280, Jóquei Teresina/PI
501	201813174	ENFERMAGEM(Bacharelado)	120 (cento e vinte)	FACULDADE PRESIDENTE ANTÔNIO CARLOS (5544)	ITPAC PORTO NACIONAL - INSTITUTO TOCANTINENSE PRESIDENTE ANTONIO CARLOS PORTO S.A.	Rua 02, Quadra 07 s/n, Jardim dos Ypês Porto Nacional/TO
502	202031486	ADMINISTRAÇÃO(Bacharelado)	100 (cem)	Faculdade Presidente Antônio Carlos de Baependi (14101)	FUNDACAO PRESIDENTE ANTONIO CARLOS	Rua Alvaro Pena Arja 78, Faculdade Presidente Antônio Carlos de Baependi Centro Baependi/MG
503	201710194	ADMINISTRAÇÃO(Bacharelado)	100 (cem)	Faculdade Presidente Antônio Carlos de Governador Valadares (14162)	FUNDACAO PRESIDENTE ANTONIO CARLOS	R.Manoel Byrro 241, Vila Bretãs Governador Valadares/MG
504	201710195	DIREITO(Bacharelado)	200 (duzentas)	Faculdade Presidente Antônio Carlos de Itabirito (14243)	FUNDACAO PRESIDENTE ANTONIO CARLOS	Rua Cecília de Almeida Rocha 291, Faculdade Presidente Antônio Carlos de Itabirito Novo Itabirito Itabirito/MG
505	201917875	EDUCAÇÃO FÍSICA(Licenciatura)	100 (cem)	Faculdade Presidente Antônio Carlos de Ponte Nova (14115)	FUNDACAO PRESIDENTE ANTONIO CARLOS	Avenida Francisco Vieira Martins 480, Palmeiras Ponte Nova/MG
506	201710197	ADMINISTRAÇÃO(Bacharelado)	100 (cem)	Faculdade Presidente Antônio Carlos de Uberaba (14246)	FUNDACAO PRESIDENTE ANTONIO CARLOS	Avenida Leopoldino de Oliveira 4245, Mercês Uberaba/MG
507	201710200	LOGÍSTICA(Tecnológico)	100 (cem)	Faculdade Presidente Antônio Carlos de Uberaba (14246)	FUNDACAO PRESIDENTE ANTONIO CARLOS	Avenida Leopoldino de Oliveira 4245, Mercês Uberaba/MG
508	202031487	CIÊNCIAS CONTÁBEIS(Bacharelado)	100 (cem)	Faculdade Presidente Antônio Carlos de Uberaba (14246)	FUNDACAO PRESIDENTE ANTONIO CARLOS	Avenida Leopoldino de Oliveira 4245, Mercês Uberaba/MG
509	202018950	CIÊNCIAS CONTÁBEIS(Bacharelado)	120 (cento e vinte)	Faculdade Presidente Antônio Carlos de Visconde do Rio Branco (15467)	FUNDACAO PRESIDENTE ANTONIO CARLOS	Avenida Doutor Carlos Soares 237, Faculdade Presidente Antônio Carlos de Visconde do Rio Branco Visconde do Rio Branco/MG
510	202031488	GESTÃO COMERCIAL(Tecnológico)	100 (cem)	FACULDADE PRISMA (12189)	PRISMA PRE VESTIBULAR S/C LTDA - EPP	Rua General Carneiro 325, Faculdade PRISMA Centro Montes Claros/MG



511	201722408	CIÊNCIAS CONTÁBEIS(Bacharelado)	100 (cem)	Faculdade Projeção de Sobradinho (1661)	GUATAG - SOCIEDADE DE ASSISTENCIA EDUCACIONAL LTDA	Quadra Quadra 2 Rua B s/n, Faculdade Projeção de Sobradinho Setor Industrial (Sobradinho) Brasília/DF
512	202031489	GASTRONOMIA(Tecnológico)	200 (duzentas)	FACULDADE PROMOVE DE BELO HORIZONTE (2450)	SEIM - SOCIEDADE EDUCACIONAL IRMAOS MUNIZ LTDA	Rua Sarzedo 31, UNIDADE PRADO 2 Prado Belo Horizonte/MG
513	202031490	GESTÃO DE RECURSOS HUMANOS(Tecnológico)	200 (duzentas)	FACULDADE PROMOVE DE TECNOLOGIA (2145)	SEIM - SOCIEDADE EDUCACIONAL IRMAOS MUNIZ LTDA	Avenida João Pinheiro 164, UNIDADE JOÃO PINHEIRO Centro Belo Horizonte/MG
514	202031491	GESTÃO FINANCEIRA(Tecnológico)	200 (duzentas)	FACULDADE PROMOVE DE TECNOLOGIA (2145)	SEIM - SOCIEDADE EDUCACIONAL IRMAOS MUNIZ LTDA	Avenida João Pinheiro 164, UNIDADE JOÃO PINHEIRO Centro Belo Horizonte/MG
515	202031492	LOGÍSTICA(Tecnológico)	150 (cento e cinquenta)	FACULDADE PROMOVE DE TECNOLOGIA (2145)	SEIM - SOCIEDADE EDUCACIONAL IRMAOS MUNIZ LTDA	Avenida João Pinheiro 164, UNIDADE JOÃO PINHEIRO Centro Belo Horizonte/MG
516	202031494	DIREITO(Bacharelado)	180 (cento e oitenta)	FACULDADE QUIRINÓPOLIS (3252)	CENTRO DE ENSINO SUPERIOR DO SUDOESTE GOIANO LTDA - EPP	Rua Secundino Pereira Alves - Lote 01 - Quadra 07 , Residencial Morumbi Quirinópolis/GO
517	202031495	ADMINISTRAÇÃO(Bacharelado)	100 (cem)	FACULDADE RAIMUNDO MARINHO (5228)	FUNDACAO EDUCACIONAL DO BAIXO SAO FRANCISCO DR. RAIMUNDO MARINHO	Avenida Doutor Durval de Góes Monteiro 09757, FACULDADE RAIMUNDO MARINHO Tabuleiro do Martins Maceió/AL
518	202031496	SERVIÇO SOCIAL(Bacharelado)	100 (cem)	FACULDADE RAIMUNDO MARINHO (5228)	FUNDACAO EDUCACIONAL DO BAIXO SAO FRANCISCO DR. RAIMUNDO MARINHO	Avenida Doutor Durval de Góes Monteiro 09757, FACULDADE RAIMUNDO MARINHO Tabuleiro do Martins Maceió/AL
519	202031497	ADMINISTRAÇÃO(Bacharelado)	150 (cento e cinquenta)	FACULDADE REGES DE RIBEIRÃO PRETO (4596)	REDE GONZAGA DE ENSINO SUPERIOR - REGES	Rua Doutor Benjamim Anderson Stauffer 801, Jardim Botânico Ribeirão Preto/SP
520	202031498	CIÊNCIAS CONTÁBEIS(Bacharelado)	150 (cento e cinquenta)	FACULDADE REGES DE RIBEIRÃO PRETO (4596)	REDE GONZAGA DE ENSINO SUPERIOR - REGES	Rua Doutor Benjamim Anderson Stauffer 801, Jardim Botânico Ribeirão Preto/SP
521	202031499	COMUNICAÇÃO SOCIAL(Bacharelado)	100 (cem)	FACULDADE REINALDO RAMOS (2845)	CENTRO DE EDUCACAO SUPERIOR REINALDO RAMOS S/C LTDA - CESREI - ME	Rua Fernandes Vieira 1210, Mirante Campina Grande/PB
522	202031500	DIREITO(Bacharelado)	100 (cem)	FACULDADE REINALDO RAMOS (2845)	CENTRO DE EDUCACAO SUPERIOR REINALDO RAMOS S/C LTDA - CESREI - ME	Rua Fernandes Vieira 1210, Mirante Campina Grande/PB
523	202031501	CIÊNCIAS CONTÁBEIS(Bacharelado)	200 (duzentas)	FACULDADE SALESIANA DOM BOSCO (2186)	INSPETORIA SALESIANA MISSIONARIA DA AMAZONIA	AVENIDA COSME FERREIRA 5122, ZUMBI DOS PALMARES Manaus/AM
524	202031510	PSICOLOGIA(Bacharelado)	60 (sessenta)	FACULDADE SANT ANA (2160)	ASSOCIACAO MISSIONARIA DE BENEFICENCIA	Rua Senador Pinheiro Machado 189, Centro Ponta Grossa/PR
525	202031502	ADMINISTRAÇÃO(Bacharelado)	120 (cento e vinte)	FACULDADE SANTA CECÍLIA (652)	VALE EDUCACAO SA	Praça Barão do Rio Branco 59, Centro Pindamonhangaba/SP
526	202031506	ADMINISTRAÇÃO(Bacharelado)	40 (quarenta)	FACULDADE SANTA MARIA (2158)	LACERDA & GOLDFARB LTDA - EPP	Br 230 Km S/N, Sítio Serrote Cristo Rei Cajazeiras/PB
527	202031507	ADMINISTRAÇÃO(Bacharelado)	360 (trezentas e sessenta)	FACULDADE SANTA MARIA DA GLÓRIA (1850)	ASSOCIACAO DE ENSINO EVEREST	Rodovia PR-317 298, Campus Catuaí Parque Industrial Maringá/PR
528	202031508	CIÊNCIAS CONTÁBEIS(Bacharelado)	200 (duzentas)	FACULDADE SANTA MARIA DA GLÓRIA (1850)	ASSOCIACAO DE ENSINO EVEREST	Rodovia PR-317 298, Campus Catuaí Parque Industrial Maringá/PR
529	202031509	DIREITO(Bacharelado)	200 (duzentas)	FACULDADE SANTA MARIA DA GLÓRIA (1850)	ASSOCIACAO DE ENSINO EVEREST	Rodovia PR-317 298, Campus Catuaí Parque Industrial Maringá/PR
530	202031513	ADMINISTRAÇÃO(Bacharelado)	200 (duzentas)	FACULDADE SANTO AGOSTINHO (2275)	ESMC EDUCACAO SUPERIOR LTDA	Avenida Osmani Barbosa 937, UNIDADE SEDE Conjunto Residencial JK Montes Claros/MG
531	202031514	DIREITO(Bacharelado)	300 (trezentas)	FACULDADE SANTO AGOSTINHO (2275)	ESMC EDUCACAO SUPERIOR LTDA	Avenida Osmani Barbosa 937, UNIDADE SEDE Conjunto Residencial JK Montes Claros/MG
532	202018686	ADMINISTRAÇÃO(Bacharelado)	80 (oitenta)	FACULDADE SÃO LUÍS DE FRANÇA (1090)	SOCIEDADE EDUCACIONAL E CULTURAL SERGIPE DEL REY LTDA	Rua Pedro Paes Azevedo 853, Campus Salgado Filho FSLF Salgado Filho Aracaju/SE
533	201710216	DIREITO(Bacharelado)	200 (duzentas)	FACULDADE SÃO SALVADOR (2581)	SEEB - SOCIEDADE DE ESTUDOS EMPRESARIAIS AVANÇADOS DA BAHIA LTDA	Rua Professora Guiomar Florence 191, Parque Bela Vista Salvador/BA
534	202031520	GESTÃO COMERCIAL(Tecnológico)	150 (cento e cinquenta)	Faculdade SENAC Goiás (4162)	SERVICO NACIONAL DE APRENDIZAGEM COMERCIAL - SENAC	Avenida Independência 1.002, Campus Cora Coralina Setor Leste Vila Nova Goiânia/GO
535	202031522	DESIGN DE MODA(Tecnológico)	240 (duzentas e quarenta)	FACULDADE SENAC PERNAMBUCO (3996)	SERVICO NACIONAL DE APRENDIZAGEM COMERCIAL SENAC	Rua Marquês do Pombal 57, FACULDADE SENAC PERNAMBUCO Santo Amaro Recife/PE
536	201914230	ADMINISTRAÇÃO(Bacharelado)	200 (duzentas)	FACULDADE SKEMA BUSINESS SCHOOL (4053)	SKEMA ESCOLA DE NEGOCIOS EIRELI	Avenida do Contorno 5456, Sede Funcionários Belo Horizonte/MG
537	201813131	ENFERMAGEM(Bacharelado)	50 (cinquenta)	Faculdade SOCIESC de Jaraguá do Sul (3518)	INSTITUTO EDUCACIONAL SANTA CATARINA LTDA - EPP	Avenida Getúlio Vargas 268, Campus Jaraguá Shopping Centro Jaraguá do Sul/SC
538	201816413	EDUCAÇÃO FÍSICA(Bacharelado)	200 (duzentas)	FACULDADE SOGIPA DE EDUCAÇÃO FÍSICA (5107)	FACULDADES INTEGRADAS DE FOZ DO IGUAÇU LTDA	Avenida Benjamin Constant 80, São João Porto Alegre/RS
539	202031548	ADMINISTRAÇÃO(Bacharelado)	100 (cem)	FACULDADE TECSOMA (1319)	INSTITUTO TECSOMA LTDA - ITEC	Rodovia MG 188, KM 167 s/n, Campus Fazendinha Fazendinha Paracatu/MG
540	201812884	ENFERMAGEM(Bacharelado)	100 (cem)	FACULDADE TECSOMA (1319)	INSTITUTO TECSOMA LTDA - ITEC	Rodovia MG 188, KM 167 s/n, Campus Fazendinha Fazendinha Paracatu/MG
541	202031549	PROCESSOS GERENCIAIS(Tecnológico)	80 (oitenta)	FACULDADE UBS (2793)	UNIAO DE DOCENTES DO BRASIL LTDA	Avenida Paulista 302, Sede Faculdade UBS Bela Vista São Paulo/SP
542	202031551	SERVIÇO SOCIAL(Bacharelado)	40 (quarenta)	FACULDADE UNIÃO DE CAMPO MOURÃO (12766)	INSTITUTO MAKRO UNIAO POS-GRADUACAO E EXTENSÃO LTDA	Rua Edmundo Mercer 608, Faculdade União de Campo Mourão - sede Centro Campo Mourão/PR
543	200910496	LETRAS(Licenciatura)	100 (cem)	FACULDADE UNIBRASÍLIA SUL (1739)	CESCO - CENTRO DE ENSINO SUPERIOR DO CENTRO OESTE LTDA	Rua 55 Lote 11, SÃO SEBASTIÃO Centro (São Sebastião) Brasília/DF
544	202031556	ADMINISTRAÇÃO(Bacharelado)	80 (oitenta)	FACULDADE ÚNICA DE TIMÓTEO (14242)	FACULDADE UNICA LTDA	Avenida Acesita 655, Campus Timoteo Olaria Timóteo/MG
545	202031557	GESTÃO DE RECURSOS HUMANOS(Tecnológico)	80 (oitenta)	FACULDADE ÚNICA DE TIMÓTEO (14242)	FACULDADE UNICA LTDA	Avenida Acesita 655, Campus Timoteo Olaria Timóteo/MG
546	201813156	ENFERMAGEM(Bacharelado)	100 (cem)	Faculdade Uninassau Aliança - Redenção (4197)	CIESPI-CENTRO INTEGRADO DE EDUCACAO SUPERIOR DO PIAUI LTDA	Rua Doutor Otto Tito 1771, Redenção Redenção Teresina/PI
547	202031559	DIREITO(Bacharelado)	320 (trezentas e vinte)	FACULDADE UNINASSAU BELÉM (13982)	FACULDADE MAURICIO DE NASSAU DE BELEM LTDA	Travessa Quintino Bocaiúva 1808, Sede Nazaré Belém/PA
548	201816418	GESTÃO AMBIENTAL(Tecnológico)	200 (duzentas)	FACULDADE UNINASSAU BELÉM (13982)	FACULDADE MAURICIO DE NASSAU DE BELEM LTDA	Avenida Governador José Malcher 1332, Nazaré Belém/PA
549	201816417	GESTÃO HOSPITALAR(Tecnológico)	200 (duzentas)	FACULDADE UNINASSAU BELÉM (13982)	FACULDADE MAURICIO DE NASSAU DE BELEM LTDA	Avenida Governador José Malcher 1332, Nazaré Belém/PA
550	202031561	ADMINISTRAÇÃO(Bacharelado)	300 (trezentas)	FACULDADE UNINASSAU NATAL (3853)	SOCIEDADE EDUCACIONAL CARVALHO GOMES LTDA	Avenida Prudente de Moraes 3510, Lagoa Nova Natal/RN
551	202031564	ADMINISTRAÇÃO(Bacharelado)	150 (cento e cinquenta)	Faculdade Uninassau Olinda - Nassau Olinda (4742)	SER EDUCACIONAL S.A.	Av. Marcos Freire 3707, Casa Caiada Olinda/PE
552	202031565	DIREITO(Bacharelado)	160 (cento e sessenta)	FACULDADE UNINASSAU PARNAÍBA (1552)	SOCIEDADE DE ENSINO SUPERIOR PIAUIENSE LTDA	Br 343 , Km 7,5 S/N, Floriópolis Parnaíba/PI
553	202031567	GASTRONOMIA(Tecnológico)	100 (cem)	Faculdade UNIRB - ARACAJU (5362)	UNIAO BRASILEIRA DE EDUCACAO LTDA	Avenida Marechal Cândido Mariano da Silva Rondon , UNIRB ARACAJU Jabotiana Aracaju/SE
554	202031566	ADMINISTRAÇÃO(Bacharelado)	100 (cem)	Faculdade UNIRB - ARACAJU (5362)	UNIAO BRASILEIRA DE EDUCACAO LTDA	Avenida Marechal Cândido Mariano da Silva Rondon , UNIRB ARACAJU Jabotiana Aracaju/SE
555	202031568	DIREITO(Bacharelado)	150 (cento e cinquenta)	Faculdade UNIRB - ARAPIRACA (3182)	UNIDADE REGIONAL BRASILEIRA DE EDUCACAO LTDA	RODOVIA AL - 220 S/N, UNIRB ARAPIRACA ARNON DE MELLO Arapiraca/AL
556	202031570	CIÊNCIAS CONTÁBEIS(Bacharelado)	200 (duzentas)	Faculdade Unirb - Feira de Santana (1893)	UNIDADE REGIONAL BAIANA DE EDUCACAO LTDA	Avenida Deputado Luís Eduardo Magalhães Sn, Subaé Feira de Santana/BA
557	201917859	ENGENHARIA DE PRODUÇÃO(Bacharelado)	100 (cem)	Faculdade Unirb - Feira de Santana (1893)	UNIDADE REGIONAL BAIANA DE EDUCACAO LTDA	Avenida Deputado Luís Eduardo Magalhães Sn, Subaé Feira de Santana/BA
558	202031569	ADMINISTRAÇÃO(Bacharelado)	100 (cem)	Faculdade Unirb - Feira de Santana (1893)	UNIDADE REGIONAL BAIANA DE EDUCACAO LTDA	Avenida Deputado Luís Eduardo Magalhães Sn, Subaé Feira de Santana/BA
559	202031571	ADMINISTRAÇÃO(Bacharelado)	70 (setenta)	Faculdade Unirb - Mossoró (1680)	SOCIEDADE EDUCACIONAL MATER CHRISTI LTDA	Avenida Francisco Mota 3310, UNIRB MOSSORO NOVA SEDE Presidente Costa e Silva Mossoró/RN
560	202031572	CIÊNCIAS CONTÁBEIS(Bacharelado)	70 (setenta)	Faculdade Unirb - Mossoró (1680)	SOCIEDADE EDUCACIONAL MATER CHRISTI LTDA	Avenida Francisco Mota 3310, UNIRB MOSSORO NOVA SEDE Presidente Costa e Silva Mossoró/RN
561	202029192	ADMINISTRAÇÃO(Bacharelado)	120 (cento e vinte)	FACULDADE UNIRIO (900)	CENTRO UNIVERSITARIO RIO MADEIRA - CEURMA EIRELI	Rua Equador 1007, SEDE Nova Porto Velho Porto Velho/RO
562	202031545	CIÊNCIAS CONTÁBEIS(Bacharelado)	100 (cem)	Faculdade UNISUL de Florianópolis (3758)	SOCIEDADE DE EDUCACAO SUPERIOR E CULTURA BRASIL S.A.	Avenida Governador Ivo Silveira 1604, Campus Continente Capoeiras Florianópolis/SC
563	201824102	RADIOLOGIA(Tecnológico)	100 (cem)	Faculdade Univeritas Universus Veritas de Belo Horizonte (2885)	SER EDUCACIONAL S.A.	Rua Diamantina 567, SEDE Diamantina Lagoinha Belo Horizonte/MG
564	202031519	DIREITO(Bacharelado)	170 (cento e setenta)	FACULDADES DOCTUM DE CARATINGA (1568)	INSTITUTO ENSINAR BRASIL	Rua João Pinheiro 147, CAMPUS - CARATINGA - CENTRO Centro Caratinga/MG
565	201713574	CIÊNCIAS CONTÁBEIS(Bacharelado)	120 (cento e vinte)	FACULDADES INTEGRADAS DE RONDONÓPOLIS (1312)	FAIR EDUCACIONAL LTDA	Rua Arnaldo Estevao de Figueiredo 758, Letra A terreo 1º 2º 3º piso (parte superior) Centro Rondonópolis/MT
566	201713573	ADMINISTRAÇÃO(Bacharelado)	120 (cento e vinte)	FACULDADES INTEGRADAS DE RONDONÓPOLIS (1312)	FAIR EDUCACIONAL LTDA	Rua Arnaldo Estevao de Figueiredo 758, Letra A terreo 1º 2º 3º piso (parte superior) Centro Rondonópolis/MT



567	202031523	DIREITO(Bacharelado)	100 (cem)	FACULDADES INTEGRADAS DE RONDONÓPOLIS (1312)	FAIR EDUCACIONAL LTDA	Rua Arnaldo Estevao de Figueiredo 758, Letra A terreo 1º 2º 3º piso (parte superior) Centro Rondonópolis/MT
568	202031524	ADMINISTRAÇÃO(Bacharelado)	200 (duzentas)	FACULDADES INTEGRADAS DE TANGARÁ DA SERRA (1587)	UNIC EDUCACIONAL LTDA	Avenida Vergílio Favetti 1200, UNIDADE ADMINISTRATIVA e EDUCACIONAL Vila Alta Tangará da Serra/MT
569	201922934	ANÁLISE E DESENVOLVIMENTO DE SISTEMAS(Tecnológico)	80 (oitenta)	FACULDADES INTEGRADAS DE TANGARÁ DA SERRA (1587)	UNIC EDUCACIONAL LTDA	Avenida Vergílio Favetti 1200, UNIDADE ADMINISTRATIVA e EDUCACIONAL Vila Alta Tangará da Serra/MT
570	202031528	PSICOLOGIA(Bacharelado)	200 (duzentas)	FACULDADES INTEGRADAS IESGO (3613)	SOCIEDADE DE ENSINO SUPERIOR FENIX LTDA - ME	Avenida Brasília 2001, Formosinha Formosa/GO
571	202031531	CIÊNCIAS CONTÁBEIS(Bacharelado)	112 (cento e doze)	FACULDADES INTEGRADAS MACHADO DE ASSIS (1842)	FUNDACAO EDUCACIONAL MACHADO DE ASSIS	Rua Rua Santos Dumont 820, Centro Santa Rosa/RS
572	202031530	ADMINISTRAÇÃO(Bacharelado)	100 (cem)	FACULDADES INTEGRADAS MACHADO DE ASSIS (1842)	FUNDACAO EDUCACIONAL MACHADO DE ASSIS	Rua Rua Santos Dumont 820, Centro Santa Rosa/RS
573	202031532	DIREITO(Bacharelado)	130 (cento e trinta)	FACULDADES INTEGRADAS MACHADO DE ASSIS (1842)	FUNDACAO EDUCACIONAL MACHADO DE ASSIS	Rua Santa Rosa 902, Centro Santa Rosa/RS
574	202031533	GESTÃO DE RECURSOS HUMANOS(Tecnológico)	55 (cinquenta e cinco)	FACULDADES INTEGRADAS MACHADO DE ASSIS (1842)	FUNDACAO EDUCACIONAL MACHADO DE ASSIS	Rua Rua Santos Dumont 820, Centro Santa Rosa/RS
575	201716021	DESIGN(Bacharelado)	120 (cento e vinte)	FACULDADES INTEGRADAS RIO BRANCO (1838)	UNIAO BANDEIRANTE DE EDUCACAO E CULTURA S.A.	Rua Maria Cândida 1813, Maria Cândida Vila Guilherme São Paulo/SP
576	202031544	RELAÇÕES PÚBLICAS(Bacharelado)	60 (sessenta)	FACULDADES INTEGRADAS RIO BRANCO (1838)	UNIAO BANDEIRANTE DE EDUCACAO E CULTURA S.A.	Rua Maria Cândida 1813, Maria Cândida Vila Guilherme São Paulo/SP
577	202031539	DIREITO(Bacharelado)	160 (cento e sessenta)	FACULDADES INTEGRADAS RIO BRANCO (1838)	UNIAO BANDEIRANTE DE EDUCACAO E CULTURA S.A.	Rua Maria Cândida 1813, Maria Cândida Vila Guilherme São Paulo/SP
578	201716020	COMÉRCIO EXTERIOR(Tecnológico)	120 (cento e vinte)	FACULDADES INTEGRADAS RIO BRANCO (1838)	UNIAO BANDEIRANTE DE EDUCACAO E CULTURA S.A.	Rua Maria Cândida 1813, Maria Cândida Vila Guilherme São Paulo/SP
579	201813118	ENFERMAGEM(Bacharelado)	80 (oitenta)	FACULDADES PEQUENO PRÍNCIPE (2787)	ASSOCIACAO HOSPITALAR DE PROT INFANCIA DR RAUL CARNEIRO	Avenida Iguaçu 333, Campus Avenida Iguaçu - Lotes 339/369/435/110 Rebouças Curitiba/PR
580	202031546	PSICOLOGIA(Bacharelado)	100 (cem)	FACULDADES PEQUENO PRÍNCIPE (2787)	ASSOCIACAO HOSPITALAR DE PROT INFANCIA DR RAUL CARNEIRO	Avenida Iguaçu 333, Campus Avenida Iguaçu - Lotes 339/369/435/110 Rebouças Curitiba/PR
581	202031575	DIREITO(Bacharelado)	150 (cento e cinquenta)	FAL ESTÁCIO - FACULDADE ESTÁCIO DE NATAL (1208)	ANEC - SOCIEDADE NATALENSE DE EDUCACAO E CULTURA LTDA	Avenida Almirante Alexandrino de Alencar 708, JAGUARARI Alecrim Natal/RN
582	202029856	COMUNICAÇÃO SOCIAL - RADIO E TELEVISÃO(Bacharelado)	550 (quinhentas e cinquenta)	FIAM-FAAM - CENTRO UNIVERSITÁRIO (2556)	FACULDADES METROPOLITANAS UNIDAS EDUCACIONAIS LTDA.	Rua Taguaú 150, FIAM-FAAM - Liberdade Liberdade São Paulo/SP
583	202031576	GESTÃO DE RECURSOS HUMANOS(Tecnológico)	100 (cem)	FOCCA - FACULDADE DE OLINDA (405)	ASSOCIACAO OLINDENSE DOM VITAL DE ENSINO SUPERIOR	Rua do Bonfim 37, SEDE - OLINDA - CARMO Carmo Olinda/PE
584	202031577	LOGÍSTICA(Tecnológico)	100 (cem)	FOCCA - FACULDADE DE OLINDA (405)	ASSOCIACAO OLINDENSE DOM VITAL DE ENSINO SUPERIOR	Rua do Bonfim 37, SEDE - OLINDA - CARMO Carmo Olinda/PE
585	202031579	CIÊNCIAS CONTÁBEIS(Bacharelado)	100 (cem)	FUNDAÇÃO UNIVERSIDADE FEDERAL DE RONDÔNIA (699)	FUNDACAO UNIVERSIDADE FEDERAL DE RONDONIA	Rua Manoel Vitor Diniz 2380, Campus Professor Francisco Gonçalves Quiles - UNIR Cacoal Residencial Parque Brizon Cacoal/RO
586	202031578	ADMINISTRAÇÃO(Bacharelado)	100 (cem)	FUNDAÇÃO UNIVERSIDADE FEDERAL DE RONDÔNIA (699)	FUNDACAO UNIVERSIDADE FEDERAL DE RONDONIA	Rua Manoel Vitor Diniz 2380, Campus Professor Francisco Gonçalves Quiles - UNIR Cacoal Residencial Parque Brizon Cacoal/RO
587	202023467	DIREITO(Bacharelado)	100 (cem)	FUNDAÇÃO UNIVERSIDADE FEDERAL DE RONDÔNIA (699)	FUNDACAO UNIVERSIDADE FEDERAL DE RONDONIA	Rua Manoel Vitor Diniz 2380, Campus Professor Francisco Gonçalves Quiles - UNIR Cacoal Residencial Parque Brizon Cacoal/RO
588	201917816	PEDAGOGIA(Licenciatura)	90 (noventa)	FUNDAÇÃO UNIVERSIDADE FEDERAL DE RONDÔNIA (699)	FUNDACAO UNIVERSIDADE FEDERAL DE RONDONIA	Av.02 (Rotary Club) 3756, Setor 10, Quadra 1, lote único Jardim Social Vilhena/RO
589	201918036	ENGENHARIA CARTOGRÁFICA E DE AGRIMENSURA(Bacharelado)	50 (cinquenta)	FUNDAÇÃO UNIVERSIDADE FEDERAL DO PAMPA - UNIPAMPA (5322)	FUNDACAO UNIVERSIDADE FEDERAL DO PAMPA - UNIPAMPA	Rua Luiz Joaquim de Sá Brito s/n, Promorar Itaqui/RS
590	202029868	DIREITO(Bacharelado)	120 (cento e vinte)	ICEV - Instituto de Ensino Superior (1360)	GRUPO EDUCACIONAL SUPERIOR CEV LTDA	Rua Doutor José Auto de Abreu 2929, KENNEDY Morada do Sol Teresina/PI
591	201713595	ADMINISTRAÇÃO(Bacharelado)	400 (quatrocentas)	INSPER INSTITUTO DE ENSINO E PESQUISA (1161)	INSPER - INSTITUTO DE ENSINO E PESQUISA	Rua Quatá 300, Vila Olímpia São Paulo/SP
592	202031581	ADMINISTRAÇÃO(Bacharelado)	750 (setecentas e cinquenta)	INSTITUTO BELO HORIZONTE DE ENSINO SUPERIOR (2171)	ASSUPERO ENSINO SUPERIOR LTDA.	Rua Padre Pedro Pinto 1388 / 1410, Venda Nova III Venda Nova Belo Horizonte/MG
593	202031583	GESTÃO DE RECURSOS HUMANOS(Tecnológico)	100 (cem)	INSTITUTO BELO HORIZONTE DE ENSINO SUPERIOR (2171)	ASSUPERO ENSINO SUPERIOR LTDA.	Rua Padre Pedro Pinto 1388 / 1410, Venda Nova III Venda Nova Belo Horizonte/MG
594	202031582	DIREITO(Bacharelado)	100 (cem)	INSTITUTO BELO HORIZONTE DE ENSINO SUPERIOR (2171)	ASSUPERO ENSINO SUPERIOR LTDA.	Rua Padre Pedro Pinto 1388 / 1410, Venda Nova III Venda Nova Belo Horizonte/MG
595	202031585	LOGÍSTICA(Tecnológico)	80 (oitenta)	INSTITUTO DE EDUCAÇÃO E ENSINO SUPERIOR DE CAMPINAS (3323)	SOCIEDADE DE EDUCACAO E CULTURA RAPHAEL DI SANTO LTDA - EPP	Rua Antônio Ferreira Laranja 57, Jardim García Campinas/SP
596	202031586	ADMINISTRAÇÃO(Bacharelado)	900 (novecentas)	INSTITUTO DE ENSINO SUPERIOR DA GRANDE FLORIANÓPOLIS (1267)	AESGF ENSINO SUPERIOR DA GRANDE FLORIANOPOLIS LTDA	Rua Célio Veiga 220, Célio Veiga Jardim Cidade de Florianópolis São José/SC
597	201713599	CIÊNCIAS CONTÁBEIS(Bacharelado)	150 (cento e cinquenta)	INSTITUTO DE ENSINO SUPERIOR DA GRANDE FLORIANÓPOLIS (1267)	AESGF ENSINO SUPERIOR DA GRANDE FLORIANOPOLIS LTDA	Rua Célio Veiga 220, Célio Veiga Jardim Cidade de Florianópolis São José/SC
598	202031587	DIREITO(Bacharelado)	100 (cem)	INSTITUTO DE ENSINO SUPERIOR DA GRANDE FLORIANÓPOLIS (1267)	AESGF ENSINO SUPERIOR DA GRANDE FLORIANOPOLIS LTDA	Rua Célio Veiga 220, Célio Veiga Jardim Cidade de Florianópolis São José/SC
599	201713600	GESTÃO DE RECURSOS HUMANOS(Tecnológico)	100 (cem)	INSTITUTO DE ENSINO SUPERIOR DA GRANDE FLORIANÓPOLIS (1267)	AESGF ENSINO SUPERIOR DA GRANDE FLORIANOPOLIS LTDA	Rua Célio Veiga 220, Célio Veiga Jardim Cidade de Florianópolis São José/SC
600	202031594	DIREITO(Bacharelado)	100 (cem)	INSTITUTO DE ENSINO SUPERIOR DE BAURU (1816)	UNIESP S.A	Rua Anhangüera 09-19, Vila Flores Bauru/SP
601	202031600	CIÊNCIAS CONTÁBEIS(Bacharelado)	200 (duzentas)	INSTITUTO DE ENSINO SUPERIOR DE CUIABÁ (3648)	FAC EDUCACIONAL LTDA	Avenida Fernando Correa da Costa 374, Instituto de Ensino Superior de Cuiabá - FAC Poção Cuiabá/MT
602	201909871	ENGENHARIA CIVIL(Bacharelado)	180 (cento e oitenta)	INSTITUTO DE ENSINO SUPERIOR DE CUIABÁ (3648)	FAC EDUCACIONAL LTDA	Avenida Fernando Correa da Costa 374, Instituto de Ensino Superior de Cuiabá - FAC Poção Cuiabá/MT
603	201923081	ANÁLISE E DESENVOLVIMENTO DE SISTEMAS(Tecnológico)	150 (cento e cinquenta)	INSTITUTO DE ENSINO SUPERIOR DE OLINDA (2566)	APESU ENSINO SUPERIOR DE PERNAMBUCO LTDA	AV.SIGISMUNDO GONÇALVES, 375, CARMO Olinda/PE
604	201713465	CIÊNCIAS CONTÁBEIS(Bacharelado)	120 (cento e vinte)	INSTITUTO DE ENSINO SUPERIOR DE OLINDA (2566)	APESU ENSINO SUPERIOR DE PERNAMBUCO LTDA	AV.SIGISMUNDO GONÇALVES, 375, CARMO Olinda/PE
605	202029890	COMUNICAÇÃO SOCIAL - PUBLICIDADE E PROPAGANDA(Bacharelado)	150 (cento e cinquenta)	INSTITUTO DE ENSINO SUPERIOR DE TERESINA (1656)	AESPI ENSINO SUPERIOR DO PIAUI LTDA.	Rua Walfran Batista 91, Unidade Walfram São Cristóvão Teresina/PI
606	201933955	ENGENHARIA DE CONTROLE E AUTOMAÇÃO(Bacharelado)	80 (oitenta)	INSTITUTO FEDERAL DE EDUCAÇÃO, CIÊNCIA E TECNOLOGIA DE SANTA CATARINA (3162)	INSTITUTO FEDERAL DE EDUCACAO, CIENCIA E TECNOLOGIA DE SANTA CATARINA	Av. Nereu Ramos 3450 D, Seminário Chapecó/SC
607	202031608	LOGÍSTICA(Tecnológico)	40 (quarenta)	INSTITUTO FEDERAL DE EDUCAÇÃO, CIÊNCIA E TECNOLOGIA DO AMAZONAS (1812)	INSTITUTO FEDERAL DE EDUCACAO, CIENCIA E TECNOLOGIA DO AMAZONAS	Avenida Governador Danilo Areosa s/n, Distrito Industrial Manaus/AM
608	202031602	LOGÍSTICA(Tecnológico)	40 (quarenta)	INSTITUTO FEDERAL DE EDUCAÇÃO, CIENCIA E TECNOLOGIA DE BRASILIA (14408)	INSTITUTO FEDERAL DE EDUCACAO, CIENCIA E TECNOLOGIA DE BRASILIA	Rodovia DF-480 Setro de Múltiplas Atividades - SMA Lote 1 , Gama Brasília/DF
609	202031603	PROCESSOS GERENCIAIS(Tecnológico)	40 (quarenta)	INSTITUTO FEDERAL DE EDUCAÇÃO, CIENCIA E TECNOLOGIA DE BRASILIA (14408)	INSTITUTO FEDERAL DE EDUCACAO, CIENCIA E TECNOLOGIA DE BRASILIA	Quadra SGAN 610 S/N, Campus Brasília Asa Norte Brasília/DF
610	202031606	PROCESSOS GERENCIAIS(Tecnológico)	40 (quarenta)	INSTITUTO FEDERAL DE EDUCAÇÃO, CIÊNCIA E TECNOLOGIA DE SÃO PAULO (1810)	INSTITUTO FEDERAL DE EDUCACAO, CIENCIA E TECNOLOGIA DE SAO PAULO	Avenida Bahia 1739, IFSP - CAMPUS CARAGUATATUBA Indaíá Caraguatatuba/SP
611	202031605	PROCESSOS GERENCIAIS(Tecnológico)	80 (oitenta)	INSTITUTO FEDERAL DE EDUCAÇÃO, CIÊNCIA E TECNOLOGIA DE SÃO PAULO (1810)	INSTITUTO FEDERAL DE EDUCACAO, CIENCIA E TECNOLOGIA DE SAO PAULO	Rodovia Washington Luís km 235 s/ n, IFSP - CAMPUS SÃO CARLOS Jardim Guanabara São Carlos/SP
612	201918032	ANÁLISE E DESENVOLVIMENTO DE SISTEMAS(Tecnológico)	80 (oitenta)	INSTITUTO FEDERAL DE EDUCAÇÃO, CIÊNCIA E TECNOLOGIA DE SÃO PAULO (1810)	INSTITUTO FEDERAL DE EDUCACAO, CIENCIA E TECNOLOGIA DE SAO PAULO	Rua Maria Cristina 50, Casqueiro Cubatão/SP
613	202031607	LOGÍSTICA(Tecnológico)	35 (trinta e cinco)	INSTITUTO FEDERAL DE EDUCAÇÃO, CIÊNCIA E TECNOLOGIA DE SERGIPE (3183)	INSTITUTO FEDERAL DE EDUCACAO, CIENCIA E TECNOLOGIA DE SERGIPE	Avenida Padre Ailton Gonçalves Lima 1140, Campus Itabaiana São Cristóvão Itabaiana/SE
614	201933959	ENGENHARIA ELÉTRICA(Bacharelado)	40 (quarenta)	INSTITUTO FEDERAL DE EDUCAÇÃO, CIÊNCIA E TECNOLOGIA DO MARANHÃO (600)	INSTITUTO FEDERAL DE EDUCACAO, CIENCIA E TECNOLOGIA DO MARANHAO	Avenida Newton Belo s/n, Vila Maria Imperatriz/MA
615	202031609	ADMINISTRAÇÃO(Bacharelado)	40 (quarenta)	INSTITUTO FEDERAL DE EDUCAÇÃO, CIÊNCIA E TECNOLOGIA DO MARANHÃO (600)	INSTITUTO FEDERAL DE EDUCACAO, CIENCIA E TECNOLOGIA DO MARANHAO	RUA PADRE SANTIAGO, S/N , SANTIAGO São João dos Patos/MA
616	201918035	ANÁLISE E DESENVOLVIMENTO DE SISTEMAS(Tecnológico)	30 (trinta)	INSTITUTO FEDERAL DE EDUCAÇÃO, CIÊNCIA E TECNOLOGIA DO NORTE DE MINAS GERAIS (3188)	INSTITUTO FEDERAL DE EDUCACAO, CIENCIA E TECNOLOGIA DO NORTE DE MINAS GERAIS	Rodovia BR 367, Km 7 , s/n Almenara/MG
617	201917943	ANÁLISE E DESENVOLVIMENTO DE SISTEMAS(Tecnológico)	40 (quarenta)	INSTITUTO FEDERAL DE EDUCAÇÃO, CIÊNCIA E TECNOLOGIA DO PARANÁ (14724)	INSTITUTO FEDERAL DO PARANA	Rua Alagoas 2001, Campis Londrina - Rua Alagoas Centro Londrina/PR



618	201918037	ANÁLISE E DESENVOLVIMENTO DE SISTEMAS(Tecnológico)	40 (quarenta)	INSTITUTO FEDERAL DE EDUCAÇÃO, CIÊNCIA E TECNOLOGIA DO PARANÁ (14724)	INSTITUTO FEDERAL DO PARANA	R. Antônio Carlos Rodrigues 453, Porto Seguro Paranaguá/PR
619	201917858	FÍSICA(Licenciatura)	40 (quarenta)	INSTITUTO FEDERAL DE EDUCAÇÃO, CIÊNCIA E TECNOLOGIA DO PIAUÍ (1820)	INSTITUTO FEDERAL DE EDUCACAO, CIENCIA E TECNOLOGIA DO PIAUI	Praça da Liberdade 1597, Prédio A - Sala 61 Centro Teresina/PI
620	201917937	FÍSICA(Licenciatura)	60 (sessenta)	Instituto Federal de Educação, Ciência e Tecnologia do Sertão Pernambucano (3161)	INSTITUTO FEDERAL DE EDUCACAO, CIENCIA E TECNOLOGIA DO SERTAO PERNAMBUCANO	BR 407, KM 8 s/n, Jardim São Paulo Petrolina/PE
621	201713607	DESIGN GRÁFICO(Tecnológico)	220 (duzentas e vinte)	INSTITUTO INFNET RIO DE JANEIRO (3998)	INFNET EDUCACAO LTDA.	Rua do Rosário 129, Centro Rio de Janeiro/RJ
622	202031610	ADMINISTRAÇÃO(Bacharelado)	800 (oitocentas)	INSTITUTO PERNAMBUCANO DE ENSINO SUPERIOR (1708)	APESU ENSINO SUPERIOR DE PERNAMBUCO LTDA	Rua São Miguel 176, Afogados Afogados Recife/PE
623	202031611	CIÊNCIAS CONTÁBEIS(Bacharelado)	150 (cento e cinquenta)	INSTITUTO PERNAMBUCANO DE ENSINO SUPERIOR (1708)	APESU ENSINO SUPERIOR DE PERNAMBUCO LTDA	Rua São Miguel 176, Afogados Afogados Recife/PE
624	202031612	ADMINISTRAÇÃO(Bacharelado)	600 (seiscentas)	INSTITUTO SALVADOR DE ENSINO E CULTURA (2470)	ASSUPERO ENSINO SUPERIOR LTDA.	Avenida Jorge Amado 780, - lado par Boca do Rio Salvador/BA
625	202031613	SERVIÇO SOCIAL(Bacharelado)	50 (cinquenta)	INSTITUTO SUPERIOR DE CIÊNCIAS APLICADAS - ISCA (346)	ASSOCIACAO LIMEIRENSE DE EDUCACAO ALIE	Rodovia Deputado Laércio Corte 3000, CAIXA POSTAL 98 Chácara Vista da Graminha Limeira/SP
626	202031614	DIREITO(Bacharelado)	480 (quatrocentas e oitenta)	PONTIFÍCIA UNIVERSIDADE CATÓLICA DE CAMPINAS (19)	SOCIEDADE CAMPINEIRA DE EDUCACAO E INSTRUCAO	Rua Professor Doutor Euryclides de Jesus Zerbini 1516, Gleba 1 - QT. 06422 (PUC - Dom Pedro) Parque Rural Fazenda Santa Cândida Campinas/SP
627	201806495	FONOAUDIOLOGIA(Bacharelado)	80 (oitenta)	PONTIFÍCIA UNIVERSIDADE CATÓLICA DE GOIÁS (527)	SOCIEDADE GOIANA DE CULTURA	Rua 232 112, Área V Setor Leste Universitário Goiânia/GO
628	202018673	CIÊNCIAS CONTÁBEIS(Bacharelado)	200 (duzentas)	PONTIFÍCIA UNIVERSIDADE CATÓLICA DE GOIÁS (527)	SOCIEDADE GOIANA DE CULTURA	Avenida Fued José Sebba 1184, Campus V Jardim Goiás Goiânia/GO
629	202019210	ADMINISTRAÇÃO(Bacharelado)	200 (duzentas)	PONTIFÍCIA UNIVERSIDADE CATÓLICA DE GOIÁS (527)	SOCIEDADE GOIANA DE CULTURA	Avenida Fued José Sebba 1184, Campus V Jardim Goiás Goiânia/GO
630	202018787	RELAÇÕES INTERNACIONAIS(Bacharelado)	120 (cento e vinte)	PONTIFÍCIA UNIVERSIDADE CATÓLICA DE GOIÁS (527)	SOCIEDADE GOIANA DE CULTURA	Avenida Fued José Sebba 1184, Campus V Jardim Goiás Goiânia/GO
631	202031616	TEOLOGIA(Bacharelado)	60 (sessenta)	PONTIFÍCIA UNIVERSIDADE CATÓLICA DE GOIÁS (527)	SOCIEDADE GOIANA DE CULTURA	Avenida Anápolis 2020, Instituto de Filosofia e Teologia Santa Cruz Vila Pedroso Goiânia/GO
632	202018674	JORNALISMO(Bacharelado)	160 (cento e sessenta)	PONTIFÍCIA UNIVERSIDADE CATÓLICA DE GOIÁS (527)	SOCIEDADE GOIANA DE CULTURA	Avenida Fued José Sebba 1184, Campus V Jardim Goiás Goiânia/GO
633	201721188	ADMINISTRAÇÃO(Bacharelado)	220 (duzentas e vinte)	PONTIFÍCIA UNIVERSIDADE CATÓLICA DE MINAS GERAIS (338)	SOCIEDADE MINEIRA DE CULTURA	AVENIDA BRASIL 2023, Unidade BH Praça da Liberdade (Edifício Dom Cabral) FUNCIONÁRIOS Belo Horizonte/MG
634	202031622	ADMINISTRAÇÃO(Bacharelado)	100 (cem)	SOBRESP - Faculdade de Ciências da Saúde (15894)	SOCIEDADE BRASILEIRA PARA O ENSINO E PESQUISA LTDA - ME	Rua Venâncio Aires 1417, CAMPUS II Centro Santa Maria/RS
635	202031623	CIÊNCIAS CONTÁBEIS(Bacharelado)	150 (cento e cinquenta)	STRONG BUSINESS SCHOOL (1723)	CENTRO DE ENSINO SUPERIOR STRONG	Avenida Industrial 1455, ESCOLA SUPERIOR DE ADMINISTRAÇÃO E GESTÃO STRONG Jardim Santo André/SP
636	202031624	ADMINISTRAÇÃO(Bacharelado)	50 (cinquenta)	TREVISAN ESCOLA SUPERIOR DE NEGÓCIOS (1311)	FACULDADE TREVISAN LTDA	Avenida Padre Antônio José dos Santos 1530, BERRINI Cidade Monções São Paulo/SP
637	202031626	DIREITO(Bacharelado)	670 (seiscentas e setenta)	UNIVERSIDADE ANHANGUERA (671)	ANHANGUERA EDUCACIONAL PARTICIPACOES S/A	Rua Ceará 333, CAMPO GRANDE/MS - MATRIZ Miguel Couto Campo Grande/MS
638	202031628	PSICOLOGIA(Bacharelado)	105 (cento e cinco)	UNIVERSIDADE ANHANGUERA DE SÃO PAULO (457)	ANHANGUERA EDUCACIONAL PARTICIPACOES S/A	Avenida Braz Leme 3029, - de 2501 ao fim - lado ímpar Santana São Paulo/SP
639	202031630	CIÊNCIAS CONTÁBEIS(Bacharelado)	90 (noventa)	UNIVERSIDADE ANHEMBI MORUMBI (466)	ISCP - SOCIEDADE EDUCACIONAL LTDA.	Rua Dr. Almeida Lima 1124 e 1134, Centro Brás São Paulo/SP
640	201918019	CIÊNCIAS DA COMPUTAÇÃO(Bacharelado)	140 (cento e quarenta)	UNIVERSIDADE ANHEMBI MORUMBI (466)	ISCP - SOCIEDADE EDUCACIONAL LTDA.	Rua Treze de Maio 1266, Bela Vista São Paulo/SP
641	201918021	ENGENHARIA DE PRODUÇÃO(Bacharelado)	250 (duzentas e cinquenta)	UNIVERSIDADE ANHEMBI MORUMBI (466)	ISCP - SOCIEDADE EDUCACIONAL LTDA.	Rua Treze de Maio 1266, Bela Vista São Paulo/SP
642	202031631	CIÊNCIAS CONTÁBEIS(Bacharelado)	200 (duzentas)	UNIVERSIDADE ANHEMBI MORUMBI (466)	ISCP - SOCIEDADE EDUCACIONAL LTDA.	Av. Paulista 2000, Bela Vista São Paulo/SP
643	202021115	CIÊNCIAS CONTÁBEIS(Bacharelado)	200 (duzentas)	UNIVERSIDADE CÂNDIDO MENDES (1153)	ASSOCIACAO SOCIEDADE BRASILEIRA DE INSTRUCAO	Rua Ibituruna 75, TIJUCA Maracanã Rio de Janeiro/RJ

644	202031635	DIREITO(Bacharelado)	40 (quarenta)	UNIVERSIDADE CÂNDIDO MENDES (1153)	ASSOCIACAO SOCIEDADE BRASILEIRA DE INSTRUCAO	Rua Rio da Prata 391, Bangu Bangu Rio de Janeiro/RJ
645	202021114	ADMINISTRAÇÃO(Bacharelado)	100 (cem)	UNIVERSIDADE CÂNDIDO MENDES (1153)	ASSOCIACAO SOCIEDADE BRASILEIRA DE INSTRUCAO	Rua Lopes da Cruz 72, Méier Méier Rio de Janeiro/RJ
646	202031638	DIREITO(Bacharelado)	525 (quinhentas e vinte e cinco)	UNIVERSIDADE CATÓLICA DE SANTOS (227)	SOCIEDADE VISCONDE DE S LEOPOLDO	Av. Conselheiro Nébias, 589, Campus Boqueirão Boqueirão Santos/SP
647	202031640	DIREITO(Bacharelado)	540 (quinhentas e quarenta)	UNIVERSIDADE CATÓLICA DO SALVADOR (519)	ASSOCIACAO UNIVERSITARIA E CULTURAL DA BAHIA	Av. Cardeal da Silva 205, Campus - Federação Federação Salvador/BA
648	202031639	PSICOLOGIA(Bacharelado)	140 (cento e quarenta)	UNIVERSIDADE CATÓLICA DOM BOSCO (387)	MISSAO SALESIANA DE MATO GROSSO	Avenida Tamandaré 6000, Jardim Seminário Campo Grande/MS
649	202031643	CIÊNCIAS CONTÁBEIS(Bacharelado)	200 (duzentas)	UNIVERSIDADE CEUMA (823)	CEUMA-ASSOCIACAO DE ENSINO SUPERIOR	Rua Josue Montello 01, UNICEUMA - CAMPUS RENASCENÇA Renascença II São Luís/MA
650	201917912	QUÍMICA(Licenciatura)	180 (cento e oitenta)	UNIVERSIDADE CRUZEIRO DO SUL (221)	CRUZEIRO DO SUL EDUCACIONAL S.A.	Avenida Doutor Ussiel Cirilo 225, Vila Jacuí São Miguel São Paulo/SP
651	201918003	ENGENHARIA CIVIL(Bacharelado)	270 (duzentas e setenta)	UNIVERSIDADE CRUZEIRO DO SUL (221)	CRUZEIRO DO SUL EDUCACIONAL S.A.	Av. Regente Feijó 1.295, Jardim Anália Franco Tatuapé São Paulo/SP
652	202031661	ADMINISTRAÇÃO PÚBLICA(Bacharelado)	100 (cem)	UNIVERSIDADE DA INTEGRAÇÃO INTERNACIONAL DA LUSOFONIA AFRO-BRASILEIRA (15497)	UNIVERSIDADE DA INTEGRACAO INTERNACIONAL DA LUSOFONIA AFRO-BRASILEIRA	Rodovia CE 060 s/n, CAMPUS DAS AURORAS Auroras Redenção/CE
653	202018438	ADMINISTRAÇÃO(Bacharelado)	250 (duzentas e cinquenta)	UNIVERSIDADE DE ARARAQUARA (124)	ASSOCIACAO SAO BENTO DE ENSINO	Av. Maria Antonia Camargo Oliveira 170, Unidade IV Vila Sucanosa Araraquara/SP
654	202008732	ARTES CÊNICAS(Licenciatura)	34 (trinta e quatro)	UNIVERSIDADE DE BRASÍLIA (2)	FUNDACAO UNIVERSIDADE DE BRASILIA	Campus Universitário Darcy Ribeiro s/n, Asa Norte Brasília/DF
655	202008584	MÚSICA(Licenciatura)	52 (cinquenta e duas)	UNIVERSIDADE DE BRASÍLIA (2)	FUNDACAO UNIVERSIDADE DE BRASILIA	Campus Universitário Darcy Ribeiro s/n, Asa Norte Brasília/DF
656	201917810	ARQUITETURA E URBANISMO(Bacharelado)	140 (cento e quarenta)	UNIVERSIDADE DE CRUZ ALTA (446)	FUNDACAO UNIVERSIDADE DE CRUZ ALTA	AGF Duque de Caxias s/n, Centro Cruz Alta/RS
657	202031662	ADMINISTRAÇÃO(Bacharelado)	240 (duzentas e quarenta)	UNIVERSIDADE DE FRANCA (496)	ACEF S/A.	Avenida Doutor Armando Sales Oliveira 201, Parque Universitário Franca/SP
658	202018904	COMUNICAÇÃO SOCIAL - PUBLICIDADE E PROPAGANDA(Bacharelado)	55 (cinquenta e cinco)	UNIVERSIDADE DE SANTA CRUZ DO SUL (295)	ASSOCIACAO PRO ENSINO EM SANTA CRUZ DO SUL	Avenida Independência 2293, Universitário Santa Cruz do Sul/RS
659	202031665	DIREITO(Bacharelado)	120 (cento e vinte)	UNIVERSIDADE DE UBERABA (143)	SOCIEDADE EDUCACIONAL UBERABENSE	Avenida Afonso Pena 1177, CAMPUS VIA CENTRO Nossa Senhora Aparecida Uberlândia/MG
660	201917813	GEOGRAFIA(Licenciatura)	50 (cinquenta)	UNIVERSIDADE DO EXTREMO SUL CATARINENSE (482)	FUNDACAO EDUCACIONAL DE CRICIUMA	Avenida Universitária 1105, BLOCO ADMINISTRATIVO UNIVERSITÁRIO Criciúma/SC
661	201918023	LETRAS - LÍNGUA PORTUGUESA(Licenciatura)	100 (cem)	UNIVERSIDADE DO EXTREMO SUL CATARINENSE (482)	FUNDACAO EDUCACIONAL DE CRICIUMA	Avenida Universitária 1105, BLOCO ADMINISTRATIVO UNIVERSITÁRIO Criciúma/SC
662	201908985	ENGENHARIA ELÉTRICA(Bacharelado)	80 (oitenta)	UNIVERSIDADE DO PLANALTO CATARINENSE (1189)	FUNDACAO DAS ESCOLAS UNIDAS DO PLANALTO CATARINENSE	Avenida Castelo Branco 170, Universitário Lages/SC
663	201600370	ADMINISTRAÇÃO(Bacharelado)	100 (cem)	UNIVERSIDADE DO SUL DE SANTA CATARINA (494)	FUNDACAO UNIVERSIDADE DO SUL DE SANTA CATARINA-UNISUL	Rodovia SC 370 1023, Campus Braço do Norte Rio Bonito Braço do Norte/SC
664	201600439	CIÊNCIAS CONTÁBEIS(Bacharelado)	100 (cem)	UNIVERSIDADE DO SUL DE SANTA CATARINA (494)	FUNDACAO UNIVERSIDADE DO SUL DE SANTA CATARINA-UNISUL	Rodovia SC 370 1023, Campus Braço do Norte Rio Bonito Braço do Norte/SC
665	201600414	DIREITO(Bacharelado)	100 (cem)	UNIVERSIDADE DO SUL DE SANTA CATARINA (494)	FUNDACAO UNIVERSIDADE DO SUL DE SANTA CATARINA-UNISUL	Rodovia SC 370 1023, Campus Braço do Norte Rio Bonito Braço do Norte/SC
666	201713623	GASTRONOMIA(Tecnológico)	150 (cento e cinquenta)	UNIVERSIDADE ESTÁCIO DE SÁ (163)	SOCIEDADE DE ENSINO SUPERIOR ESTACIO DE SA LTDA	Av. das Américas 4.200, BARRA I -TOM JOBIM Barra da Tijuca Rio de Janeiro/RJ
667	201713635	MARKETING(Tecnológico)	80 (oitenta)	UNIVERSIDADE ESTÁCIO DE SÁ (163)	SOCIEDADE DE ENSINO SUPERIOR ESTACIO DE SA LTDA	Avenida Pastor Luther King Jr., 126 - Del Castilho 126, NOVA AMÉRICA Del Castilho Rio de Janeiro/RJ
668	201713630	GESTÃO DE RECURSOS HUMANOS(Tecnológico)	270 (duzentas e setenta)	UNIVERSIDADE ESTÁCIO DE SÁ (163)	SOCIEDADE DE ENSINO SUPERIOR ESTACIO DE SA LTDA	Estrada do Medanha, 555 - Campo Grande 555, Campo Grande Rio de Janeiro/RJ
669	201713632	GESTÃO DE RECURSOS HUMANOS(Tecnológico)	200 (duzentas)	UNIVERSIDADE ESTÁCIO DE SÁ (163)	SOCIEDADE DE ENSINO SUPERIOR ESTACIO DE SA LTDA	Rua Manuel João Gonçalves 410/412, Alcântara São Gonçalo/RJ
670	201713625	GESTÃO DE RECURSOS HUMANOS(Tecnológico)	110 (cento e dez)	UNIVERSIDADE ESTÁCIO DE SÁ (163)	SOCIEDADE DE ENSINO SUPERIOR ESTACIO DE SA LTDA	Rua André Rocha 838, Taquara Rio de Janeiro/RJ



671	201713617	ADMINISTRAÇÃO(Bacharelado)	120 (cento e vinte)	UNIVERSIDADE ESTÁCIO DE SÁ (163)	SOCIEDADE DE ENSINO SUPERIOR ESTACIO DE SA LTDA	Rua General Olímpio 90, SANTA CRUZ Santa Cruz Rio de Janeiro/RJ
672	201713618	CIÊNCIAS CONTÁBEIS(Bacharelado)	150 (cento e cinquenta)	UNIVERSIDADE ESTÁCIO DE SÁ (163)	SOCIEDADE DE ENSINO SUPERIOR ESTACIO DE SA LTDA	Avenida Pastor Luther King Jr., 126 - Del Castilho 126, NOVA AMÉRICA Del Castilho Rio de Janeiro/RJ
673	201713629	GESTÃO DE RECURSOS HUMANOS(Tecnológico)	150 (cento e cinquenta)	UNIVERSIDADE ESTÁCIO DE SÁ (163)	SOCIEDADE DE ENSINO SUPERIOR ESTACIO DE SA LTDA	Av. Marechal Fontenelle 3555, Jardim Sulacap Rio de Janeiro/RJ
674	201713639	TURISMO(Bacharelado)	100 (cem)	UNIVERSIDADE ESTÁCIO DE SÁ (163)	SOCIEDADE DE ENSINO SUPERIOR ESTACIO DE SA LTDA	Avenida Pastor Luther King Jr., 126 - Del Castilho 126, NOVA AMÉRICA Del Castilho Rio de Janeiro/RJ
675	201713638	RELAÇÕES INTERNACIONAIS(Bacharelado)	100 (cem)	UNIVERSIDADE ESTÁCIO DE SÁ (163)	SOCIEDADE DE ENSINO SUPERIOR ESTACIO DE SA LTDA	Avenida Pastor Luther King Jr., 126 - Del Castilho 126, NOVA AMÉRICA Del Castilho Rio de Janeiro/RJ
676	202031700	PSICOLOGIA(Bacharelado)	238 (duzentas e trinta e oito)	UNIVERSIDADE ESTÁCIO DE SÁ (163)	SOCIEDADE DE ENSINO SUPERIOR ESTACIO DE SA LTDA	Av. das Américas 4.200, BARRA I -TOM JOBIM Barra da Tijuca Rio de Janeiro/RJ
677	202031676	ADMINISTRAÇÃO(Bacharelado)	200 (duzentas)	UNIVERSIDADE ESTÁCIO DE SÁ (163)	SOCIEDADE DE ENSINO SUPERIOR ESTACIO DE SA LTDA	Av. Dom Hélder Câmara 4740-5840, NORTE SHOPPING Pilares Rio de Janeiro/RJ
678	202031681	DIREITO(Bacharelado)	80 (oitenta)	UNIVERSIDADE ESTÁCIO DE SÁ (163)	SOCIEDADE DE ENSINO SUPERIOR ESTACIO DE SA LTDA	Av. Dom Hélder Câmara 4740-5840, NORTE SHOPPING Pilares Rio de Janeiro/RJ
679	202031685	DIREITO(Bacharelado)	170 (cento e setenta)	UNIVERSIDADE ESTÁCIO DE SÁ (163)	SOCIEDADE DE ENSINO SUPERIOR ESTACIO DE SA LTDA	Rua General Olímpio 90, SANTA CRUZ Santa Cruz Rio de Janeiro/RJ
680	202031687	DIREITO(Bacharelado)	240 (duzentas e quarenta)	UNIVERSIDADE ESTÁCIO DE SÁ (163)	SOCIEDADE DE ENSINO SUPERIOR ESTACIO DE SA LTDA	Rua André Rocha 838, Taquara Rio de Janeiro/RJ
681	201917727	SISTEMAS DE INFORMAÇÃO(Bacharelado)	120 (cento e vinte)	UNIVERSIDADE ESTÁCIO DE SÁ (163)	SOCIEDADE DE ENSINO SUPERIOR ESTACIO DE SA LTDA	Av. Alfredo Baltazar da Silveira, 580 - Cobertura Shopping Barra World - Barra da Tijuca 580, RECREIO Recreio dos Bandeirantes Rio de Janeiro/RJ
682	202031684	DIREITO(Bacharelado)	653 (seiscentas e cinquenta e três)	UNIVERSIDADE ESTÁCIO DE SÁ (163)	SOCIEDADE DE ENSINO SUPERIOR ESTACIO DE SA LTDA	Av. Presidente Vargas 592-914, Centro I - Presidente Vargas Centro Rio de Janeiro/RJ
683	202031701	PSICOLOGIA(Bacharelado)	272 (duzentas e setenta e duas)	UNIVERSIDADE ESTÁCIO DE SÁ (163)	SOCIEDADE DE ENSINO SUPERIOR ESTACIO DE SA LTDA	Rua General Olímpio 90, SANTA CRUZ Santa Cruz Rio de Janeiro/RJ
684	202031675	ADMINISTRAÇÃO(Bacharelado)	300 (trezentas)	UNIVERSIDADE ESTÁCIO DE SÁ (163)	SOCIEDADE DE ENSINO SUPERIOR ESTACIO DE SA LTDA	Rua Bingen 50, PETRÓPOLIS Bingen Petrópolis/RJ
685	202031696	JORNALISMO(Bacharelado)	100 (cem)	UNIVERSIDADE ESTÁCIO DE SÁ (163)	SOCIEDADE DE ENSINO SUPERIOR ESTACIO DE SA LTDA	Rua Bingen 50, PETRÓPOLIS Bingen Petrópolis/RJ
686	202031702	PUBLICIDADE E PROPAGANDA(Bacharelado)	160 (cento e sessenta)	UNIVERSIDADE ESTÁCIO DE SÁ (163)	SOCIEDADE DE ENSINO SUPERIOR ESTACIO DE SA LTDA	Rua Bingen 50, PETRÓPOLIS Bingen Petrópolis/RJ
687	202031674	ADMINISTRAÇÃO(Bacharelado)	300 (trezentas)	UNIVERSIDADE ESTÁCIO DE SÁ (163)	SOCIEDADE DE ENSINO SUPERIOR ESTACIO DE SA LTDA	Rua Manuel João Gonçalves 410/412, Alcântara São Gonçalo/RJ
688	202031686	DIREITO(Bacharelado)	256 (duzentas e cinquenta e seis)	UNIVERSIDADE ESTÁCIO DE SÁ (163)	SOCIEDADE DE ENSINO SUPERIOR ESTACIO DE SA LTDA	Rua Manuel João Gonçalves 410/412, Alcântara São Gonçalo/RJ
689	201917722	ENGENHARIA DE PRODUÇÃO(Bacharelado)	120 (cento e vinte)	UNIVERSIDADE ESTÁCIO DE SÁ (163)	SOCIEDADE DE ENSINO SUPERIOR ESTACIO DE SA LTDA	Av. das Américas 4.200, BARRA I -TOM JOBIM Barra da Tijuca Rio de Janeiro/RJ
690	201917717	ENGENHARIA CIVIL(Bacharelado)	450 (quatrocentas e cinquenta)	UNIVERSIDADE ESTÁCIO DE SÁ (163)	SOCIEDADE DE ENSINO SUPERIOR ESTACIO DE SA LTDA	Av. Presidente Vargas 1306 ao fim, 2560 - lado par Cidade Nova Rio de Janeiro/RJ
691	201917728	ANÁLISE E DESENVOLVIMENTO DE SISTEMAS(Tecnológico)	80 (oitenta)	UNIVERSIDADE ESTÁCIO DE SÁ (163)	SOCIEDADE DE ENSINO SUPERIOR ESTACIO DE SA LTDA	Av. Alfredo Baltazar da Silveira, 580 - Cobertura Shopping Barra World - Barra da Tijuca 580, RECREIO Recreio dos Bandeirantes Rio de Janeiro/RJ
692	202031692	GESTÃO DE RECURSOS HUMANOS(Tecnológico)	120 (cento e vinte)	UNIVERSIDADE ESTÁCIO DE SÁ (163)	SOCIEDADE DE ENSINO SUPERIOR ESTACIO DE SA LTDA	Estrada do Portela 222, 1º, 5º, 6º e 7º andares Madureira Rio de Janeiro/RJ
693	201917739	AUTOMAÇÃO INDUSTRIAL(Tecnológico)	140 (cento e quarenta)	UNIVERSIDADE ESTÁCIO DE SÁ (163)	SOCIEDADE DE ENSINO SUPERIOR ESTACIO DE SA LTDA	Av. Marechal Fontenelle 3555, Jardim Sulacap Rio de Janeiro/RJ
694	202031691	GESTÃO DE RECURSOS HUMANOS(Tecnológico)	120 (cento e vinte)	UNIVERSIDADE ESTÁCIO DE SÁ (163)	SOCIEDADE DE ENSINO SUPERIOR ESTACIO DE SA LTDA	Avenida Pastor Luther King Jr., 126 - Del Castilho 126, NOVA AMÉRICA Del Castilho Rio de Janeiro/RJ
695	201917733	HISTÓRIA(Licenciatura)	100 (cem)	UNIVERSIDADE ESTÁCIO DE SÁ (163)	SOCIEDADE DE ENSINO SUPERIOR ESTACIO DE SA LTDA	Rua André Rocha 838, Taquara Rio de Janeiro/RJ
696	201917740	CIÊNCIAS BIOLÓGICAS (Bacharelado)	130 (cento e trinta)	UNIVERSIDADE ESTÁCIO DE SÁ (163)	SOCIEDADE DE ENSINO SUPERIOR ESTACIO DE SA LTDA	Av. Dom Hélder Câmara 4740-5840, NORTE SHOPPING Pilares Rio de Janeiro/RJ
697	201917910	ENGENHARIA CIVIL(Bacharelado)	540 (quinhentas e quarenta)	UNIVERSIDADE ESTÁCIO DE SÁ (163)	SOCIEDADE DE ENSINO SUPERIOR ESTACIO DE SA LTDA	Av. Dom Hélder Câmara 4740-5840, NORTE SHOPPING Pilares Rio de Janeiro/RJ
698	201917734	ENGENHARIA DE PRODUÇÃO(Bacharelado)	220 (duzentas e vinte)	UNIVERSIDADE ESTÁCIO DE SÁ (163)	SOCIEDADE DE ENSINO SUPERIOR ESTACIO DE SA LTDA	Av. Dom Hélder Câmara 4740-5840, NORTE SHOPPING Pilares Rio de Janeiro/RJ
699	201917726	ENGENHARIA ELÉTRICA(Bacharelado)	250 (duzentas e cinquenta)	UNIVERSIDADE ESTÁCIO DE SÁ (163)	SOCIEDADE DE ENSINO SUPERIOR ESTACIO DE SA LTDA	Av. Dom Hélder Câmara 4740-5840, NORTE SHOPPING Pilares Rio de Janeiro/RJ
700	201917741	CIÊNCIAS BIOLÓGICAS (Bacharelado)	200 (duzentas)	UNIVERSIDADE ESTÁCIO DE SÁ (163)	SOCIEDADE DE ENSINO SUPERIOR ESTACIO DE SA LTDA	Rua André Rocha 838, Taquara Rio de Janeiro/RJ
701	201917909	CIÊNCIAS BIOLÓGICAS (Licenciatura)	100 (cem)	UNIVERSIDADE ESTÁCIO DE SÁ (163)	SOCIEDADE DE ENSINO SUPERIOR ESTACIO DE SA LTDA	Rua André Rocha 838, Taquara Rio de Janeiro/RJ
702	201917911	ANÁLISE E DESENVOLVIMENTO DE SISTEMAS(Tecnológico)	200 (duzentas)	UNIVERSIDADE ESTÁCIO DE SÁ (163)	SOCIEDADE DE ENSINO SUPERIOR ESTACIO DE SA LTDA	Avenida Pastor Luther King Jr., 126 - Del Castilho 126, NOVA AMÉRICA Del Castilho Rio de Janeiro/RJ
703	202018766	SERVIÇO SOCIAL(Bacharelado)	160 (cento e sessenta)	UNIVERSIDADE ESTÁCIO DE SÁ (163)	SOCIEDADE DE ENSINO SUPERIOR ESTACIO DE SA LTDA	Estrada do Portela 222, 1º, 5º, 6º e 7º andares Madureira Rio de Janeiro/RJ
704	202031695	GESTÃO DE RECURSOS HUMANOS(Tecnológico)	100 (cem)	UNIVERSIDADE ESTÁCIO DE SÁ (163)	SOCIEDADE DE ENSINO SUPERIOR ESTACIO DE SA LTDA	Estrada do Galeão 1900, Jardim Carioca Rio de Janeiro/RJ
705	202031693	GESTÃO DE RECURSOS HUMANOS(Tecnológico)	100 (cem)	UNIVERSIDADE ESTÁCIO DE SÁ (163)	SOCIEDADE DE ENSINO SUPERIOR ESTACIO DE SA LTDA	Rua Bispo, nº 83, Bairro Rio Comprido 83, Rio Comprido Rio de Janeiro/RJ
706	201716070	ADMINISTRAÇÃO(Bacharelado)	245 (duzentas e quarenta e cinco)	UNIVERSIDADE ESTÁCIO DE SÁ (163)	SOCIEDADE DE ENSINO SUPERIOR ESTACIO DE SA LTDA	Rua André Rocha 838, Taquara Rio de Janeiro/RJ
707	202031680	DIREITO(Bacharelado)	64 (sessenta e quatro)	UNIVERSIDADE ESTÁCIO DE SÁ (163)	SOCIEDADE DE ENSINO SUPERIOR ESTACIO DE SA LTDA	Rua André Rocha 838, Taquara Rio de Janeiro/RJ
708	201917735	ENGENHARIA DE PRODUÇÃO(Bacharelado)	280 (duzentas e oitenta)	UNIVERSIDADE ESTÁCIO DE SÁ (163)	SOCIEDADE DE ENSINO SUPERIOR ESTACIO DE SA LTDA	Rua General Olímpio 90, SANTA CRUZ Santa Cruz Rio de Janeiro/RJ
709	201713621	DESIGN GRÁFICO(Tecnológico)	130 (cento e trinta)	UNIVERSIDADE ESTÁCIO DE SÁ (163)	SOCIEDADE DE ENSINO SUPERIOR ESTACIO DE SA LTDA	Estrada do Portela 222, 1º, 5º, 6º e 7º andares Madureira Rio de Janeiro/RJ
710	201917720	GESTÃO DA TECNOLOGIA DA INFORMAÇÃO(Tecnológico)	100 (cem)	UNIVERSIDADE ESTÁCIO DE SÁ (163)	SOCIEDADE DE ENSINO SUPERIOR ESTACIO DE SA LTDA	Avenida Pastor Luther King Jr., 126 - Del Castilho 126, NOVA AMÉRICA Del Castilho Rio de Janeiro/RJ
711	201917908	ENGENHARIA CIVIL(Bacharelado)	200 (duzentas)	UNIVERSIDADE ESTÁCIO DE SÁ (163)	SOCIEDADE DE ENSINO SUPERIOR ESTACIO DE SA LTDA	Rod. Gal. Alfredo Bruno Gomes Martins, S/N 19, Braga Cabo Frio/RJ
712	202031678	CIÊNCIAS CONTÁBEIS(Bacharelado)	80 (oitenta)	UNIVERSIDADE ESTÁCIO DE SÁ (163)	SOCIEDADE DE ENSINO SUPERIOR ESTACIO DE SA LTDA	Rua Nilza Chiapeta Fadigas 488, TERESÓPOLIS Várzea Teresópolis/RJ
713	202031677	ADMINISTRAÇÃO(Bacharelado)	80 (oitenta)	UNIVERSIDADE ESTÁCIO DE SÁ (163)	SOCIEDADE DE ENSINO SUPERIOR ESTACIO DE SA LTDA	Rua Nilza Chiapeta Fadigas 488, TERESÓPOLIS Várzea Teresópolis/RJ
714	202031694	GESTÃO DE RECURSOS HUMANOS(Tecnológico)	120 (cento e vinte)	UNIVERSIDADE ESTÁCIO DE SÁ (163)	SOCIEDADE DE ENSINO SUPERIOR ESTACIO DE SA LTDA	Rua Nilza Chiapeta Fadigas 488, TERESÓPOLIS Várzea Teresópolis/RJ
715	201917736	ENGENHARIA CIVIL(Bacharelado)	410 (quatrocentas e dez)	UNIVERSIDADE ESTÁCIO DE SÁ (163)	SOCIEDADE DE ENSINO SUPERIOR ESTACIO DE SA LTDA	Rua General Olímpio 90, SANTA CRUZ Santa Cruz Rio de Janeiro/RJ
716	201917732	ENGENHARIA ELÉTRICA(Bacharelado)	280 (duzentas e oitenta)	UNIVERSIDADE ESTÁCIO DE SÁ (163)	SOCIEDADE DE ENSINO SUPERIOR ESTACIO DE SA LTDA	Rua General Olímpio 90, SANTA CRUZ Santa Cruz Rio de Janeiro/RJ
717	201917737	ARQUITETURA E URBANISMO(Bacharelado)	350 (trezentas e cinquenta)	UNIVERSIDADE ESTÁCIO DE SÁ (163)	SOCIEDADE DE ENSINO SUPERIOR ESTACIO DE SA LTDA	Av. Presidente Vargas 1306 ao fim, 2560 - lado par Cidade Nova Rio de Janeiro/RJ
718	201721359	CIÊNCIAS CONTÁBEIS(Bacharelado)	100 (cem)	UNIVERSIDADE ESTÁCIO DE SÁ (163)	SOCIEDADE DE ENSINO SUPERIOR ESTACIO DE SA LTDA	Rua André Rocha 838, Taquara Rio de Janeiro/RJ



719	202031698	LOGÍSTICA(Tecnológico)	200 (duzentas)	UNIVERSIDADE ESTÁCIO DE SÁ (163)	SOCIEDADE DE ENSINO SUPERIOR ESTACIO DE SA LTDA	Rua Itapera 500, 4º andar Irajá Rio de Janeiro/RJ
720	201917731	ENGENHARIA DE PRODUÇÃO(Bacharelado)	100 (cem)	UNIVERSIDADE ESTÁCIO DE SÁ (163)	SOCIEDADE DE ENSINO SUPERIOR ESTACIO DE SA LTDA	Av. Marechal Fontenelle 3555, Jardim Sulacap Rio de Janeiro/RJ
721	201917721	ENGENHARIA CIVIL(Bacharelado)	300 (trezentas)	UNIVERSIDADE ESTÁCIO DE SÁ (163)	SOCIEDADE DE ENSINO SUPERIOR ESTACIO DE SA LTDA	Av. Marechal Fontenelle 3555, Jardim Sulacap Rio de Janeiro/RJ
722	202031697	LOGÍSTICA(Tecnológico)	80 (oitenta)	UNIVERSIDADE ESTÁCIO DE SÁ (163)	SOCIEDADE DE ENSINO SUPERIOR ESTACIO DE SA LTDA	RUA DR. ELOY TEIXEIRA s/n, CENTRO Queimados/RJ
723	201917729	ENGENHARIA ELÉTRICA(Bacharelado)	120 (cento e vinte)	UNIVERSIDADE ESTÁCIO DE SÁ (163)	SOCIEDADE DE ENSINO SUPERIOR ESTACIO DE SA LTDA	Av. Marechal Fontenelle 3555, Jardim Sulacap Rio de Janeiro/RJ
724	202030969	DIREITO(Bacharelado)	100 (cem)	Universidade Evangélica de Goiás (384)	ASSOCIACAO EDUCATIVA EVANGELICA	Avenida Brasil, Quadra 13 s/n, Faculdade Evangélica de Ceres Setor Morada Verde Ceres/GO
725	201918038	MATEMÁTICA(Licenciatura)	50 (cinquenta)	UNIVERSIDADE FEDERAL DA FRONTEIRA SUL (15121)	UNIVERSIDADE FEDERAL DA FRONTEIRA SUL - UFFS	Rodovia SC 484, Km 2 S/N, Fronteira Sul Chapecó/SC
726	202031703	DIREITO(Bacharelado)	200 (duzentas)	UNIVERSIDADE FEDERAL DA PARAÍBA (579)	UNIVERSIDADE FEDERAL DA PARAIBA	Cidade Universitária s/n, Campus I Castelo Branco João Pessoa/PB
727	202031704	DIREITO(Bacharelado)	180 (cento e oitenta)	UNIVERSIDADE FEDERAL DE CAMPINA GRANDE (2564)	UNIVERSIDADE FEDERAL DE CAMPINA GRANDE	Rodovia Antonio Mariz S/N, BR 230 - KM 466,5 Sítio Fazenda Cesário Sousa/PB
728	202031705	SERVIÇO SOCIAL(Bacharelado)	50 (cinquenta)	UNIVERSIDADE FEDERAL DE CAMPINA GRANDE (2564)	UNIVERSIDADE FEDERAL DE CAMPINA GRANDE	Rodovia Antonio Mariz S/N, BR 230 - KM 466,5 Sítio Fazenda Cesário Sousa/PB
729	201610926	ENGENHARIA MECÂNICA(Bacharelado)	50 (cinquenta)	UNIVERSIDADE FEDERAL DE ITAJUBÁ - UNIFEI (598)	UNIVERSIDADE FEDERAL DE ITAJUBA	Rua Irmã Ivone Drummond 200, Campus Unifei Distrito Industrial II Itabira/MG
730	201917487	CIÊNCIAS NATURAIS E MATEMÁTICA - MATEMÁTICA(Licenciatura)	57 (cinquenta e sete)	UNIVERSIDADE FEDERAL DE MATO GROSSO (1)	FUNDACAO UNIVERSIDADE FEDERAL DE MATO GROSSO	Avenida Alexandre Ferronato 1200, Distrito Industrial Sinop/MT
731	202031706	CIÊNCIAS CONTÁBEIS(Bacharelado)	50 (cinquenta)	UNIVERSIDADE FEDERAL DE MATO GROSSO DO SUL (694)	FUNDACAO UNIVERSIDADE FEDERAL DE MATO GROSSO DO SUL	AVENIDA RIO BRANCO 1270, Universitário Corumbá/MS
732	202031707	DESIGN DIGITAL(Bacharelado)	28 (vinte e oito)	UNIVERSIDADE FEDERAL DE PELOTAS (634)	UNIVERSIDADE FEDERAL DE PELOTAS	Rua Álvaro Chaves 65, Centro de Artes - Bloco II Centro Pelotas/RS
733	202107328	RELAÇÕES INTERNACIONAIS(Bacharelado)	55 (cinquenta e cinco)	UNIVERSIDADE FEDERAL DE PELOTAS (634)	UNIVERSIDADE FEDERAL DE PELOTAS	Rua Alberto Rosa 154, Campus Ciências Sociais Centro Pelotas/RS
734	201610789	ENGENHARIA MECÂNICA(Bacharelado)	86 (oitenta e seis)	Universidade Federal de Rondonópolis (25352)	UNIVERSIDADE FEDERAL DE RONDONOPOLIS	Av Avenida dos Estudantes 5055, Cidade Universitária Rondonópolis/MT
735	202031708	CIÊNCIAS ECONÔMICAS(Bacharelado)	86 (oitenta e seis)	Universidade Federal de Rondonópolis (25352)	UNIVERSIDADE FEDERAL DE RONDONOPOLIS	Av Avenida dos Estudantes 5055, Cidade Universitária Rondonópolis/MT
736	201816362	FISIOTERAPIA(Bacharelado)	60 (sessenta)	UNIVERSIDADE FEDERAL DE SANTA CATARINA (585)	UNIVERSIDADE FEDERAL DE SANTA CATARINA	Rodovia Governador Jorge Lacerda 3201, Jardim das Avenidas Araranguá/SC
737	201918024	ENGENHARIA CIVIL DE INFRAESTRUTURA(Bacharelado)	100 (cem)	UNIVERSIDADE FEDERAL DE SANTA CATARINA (585)	UNIVERSIDADE FEDERAL DE SANTA CATARINA	Rua Dona Francisca 8300, Campus de Joinville Zona Industrial Norte Joinville/SC
738	202031714	DIREITO(Bacharelado)	40 (quarenta)	UNIVERSIDADE FEDERAL DE SANTA MARIA (582)	UNIVERSIDADE FEDERAL DE SANTA MARIA	Cidade Universitária Prof. José Mariano da Rocha Filho, Avenida Roraima 1000, CAMPUS - SANTA MARIA - CAMOBI Camobi Santa Maria/RS
739	202031711	CIÊNCIAS ECONÔMICAS(Bacharelado)	40 (quarenta)	UNIVERSIDADE FEDERAL DE SANTA MARIA (582)	UNIVERSIDADE FEDERAL DE SANTA MARIA	Cidade Universitária Prof. José Mariano da Rocha Filho, Avenida Roraima 1000, CAMPUS - SANTA MARIA - CAMOBI Camobi Santa Maria/RS
740	202031709	CIÊNCIAS CONTÁBEIS(Bacharelado)	42 (quarenta e duas)	UNIVERSIDADE FEDERAL DE SANTA MARIA (582)	UNIVERSIDADE FEDERAL DE SANTA MARIA	Cidade Universitária Prof. José Mariano da Rocha Filho, Avenida Roraima 1000, CAMPUS - SANTA MARIA - CAMOBI Camobi Santa Maria/RS
741	202031712	CIÊNCIAS ECONÔMICAS(Bacharelado)	40 (quarenta)	UNIVERSIDADE FEDERAL DE SANTA MARIA (582)	UNIVERSIDADE FEDERAL DE SANTA MARIA	Cidade Universitária Prof. José Mariano da Rocha Filho, Avenida Roraima 1000, CAMPUS - SANTA MARIA - CAMOBI Camobi Santa Maria/RS
742	202031713	DIREITO(Bacharelado)	40 (quarenta)	UNIVERSIDADE FEDERAL DE SANTA MARIA (582)	UNIVERSIDADE FEDERAL DE SANTA MARIA	Cidade Universitária Prof. José Mariano da Rocha Filho, Avenida Roraima 1000, CAMPUS - SANTA MARIA - CAMOBI Camobi Santa Maria/RS
743	202031710	CIÊNCIAS CONTÁBEIS(Bacharelado)	40 (quarenta)	UNIVERSIDADE FEDERAL DE SANTA MARIA (582)	UNIVERSIDADE FEDERAL DE SANTA MARIA	Cidade Universitária Prof. José Mariano da Rocha Filho, Avenida Roraima 1000, CAMPUS - SANTA MARIA - CAMOBI Camobi Santa Maria/RS
744	202031715	RELAÇÕES INTERNACIONAIS(Bacharelado)	50 (cinquenta)	UNIVERSIDADE FEDERAL DE SANTA MARIA (582)	UNIVERSIDADE FEDERAL DE SANTA MARIA	Cidade Universitária Prof. José Mariano da Rocha Filho, Avenida Roraima 1000, CAMPUS - SANTA MARIA - CAMOBI Camobi Santa Maria/RS
745	201816367	NUTRIÇÃO(Bacharelado)	50 (cinquenta)	UNIVERSIDADE FEDERAL DE SÃO PAULO (591)	UNIVERSIDADE FEDERAL DE SAO PAULO	Rua Silva Jardim 136, Vila Mathias Santos/SP
746	201816366	FISIOTERAPIA(Bacharelado)	50 (cinquenta)	UNIVERSIDADE FEDERAL DE SÃO PAULO (591)	UNIVERSIDADE FEDERAL DE SAO PAULO	Rua Silva Jardim 136, Vila Mathias Santos/SP
747	201816364	EDUCAÇÃO FÍSICA(Bacharelado)	50 (cinquenta)	UNIVERSIDADE FEDERAL DE SÃO PAULO (591)	UNIVERSIDADE FEDERAL DE SAO PAULO	Rua Silva Jardim 136, Vila Mathias Santos/SP
748	201816365	SERVIÇO SOCIAL(Bacharelado)	100 (cem)	UNIVERSIDADE FEDERAL DE SÃO PAULO (591)	UNIVERSIDADE FEDERAL DE SAO PAULO	Rua Silva Jardim 136, Vila Mathias Santos/SP
749	202031716	CIÊNCIAS CONTÁBEIS(Bacharelado)	50 (cinquenta)	UNIVERSIDADE FEDERAL DE SERGIPE (3)	FUNDACAO UNIVERSIDADE FEDERAL DE SERGIPE	Avenida Vereador Olímpio Grande s/n, Centro Itabaiana/SE
750	201816358	ENFERMAGEM(Bacharelado)	50 (cinquenta)	UNIVERSIDADE FEDERAL DE SERGIPE (3)	FUNDACAO UNIVERSIDADE FEDERAL DE SERGIPE	Av. Governador Marcelo Deda 330, São José Lagarto/SE
751	201816359	FARMÁCIA(Bacharelado)	50 (cinquenta)	UNIVERSIDADE FEDERAL DE SERGIPE (3)	FUNDACAO UNIVERSIDADE FEDERAL DE SERGIPE	Av. Governador Marcelo Deda 330, São José Lagarto/SE
752	201816356	NUTRIÇÃO(Bacharelado)	50 (cinquenta)	UNIVERSIDADE FEDERAL DE SERGIPE (3)	FUNDACAO UNIVERSIDADE FEDERAL DE SERGIPE	Av. Governador Marcelo Deda 330, São José Lagarto/SE
753	201816360	FISIOTERAPIA(Bacharelado)	50 (cinquenta)	UNIVERSIDADE FEDERAL DE SERGIPE (3)	FUNDACAO UNIVERSIDADE FEDERAL DE SERGIPE	Av. Governador Marcelo Deda 330, São José Lagarto/SE
754	201816357	FONOAUDIOLOGIA(Bacharelado)	50 (cinquenta)	UNIVERSIDADE FEDERAL DE SERGIPE (3)	FUNDACAO UNIVERSIDADE FEDERAL DE SERGIPE	Av. Governador Marcelo Deda 330, São José Lagarto/SE
755	201710367	DIREITO(Bacharelado)	50 (cinquenta)	UNIVERSIDADE FEDERAL DO AMAPÁ (830)	FUNDACAO UNIVERSIDADE FEDERAL DO AMAPA	Rodovia Juscelino Kubitschek S/N, KM 2 Zerão Macapá/AP
756	202031717	COMUNICAÇÃO SOCIAL - PUBLICIDADE E PROPAGANDA(Bacharelado)	50 (cinquenta)	UNIVERSIDADE FEDERAL DO CEARÁ (583)	UNIVERSIDADE FEDERAL DO CEARA	Rua Campus do Pici s/n, Pici Fortaleza/CE
757	202019558	CIÊNCIAS ECONÔMICAS(Bacharelado)	50 (cinquenta)	UNIVERSIDADE FEDERAL DO CEARÁ (583)	UNIVERSIDADE FEDERAL DO CEARA	Rua Estanislau Frota s/n, CAMPUS DA UFC EM SOBRAL Centro Sobral/CE
758	202031718	PSICOLOGIA(Bacharelado)	60 (sessenta)	UNIVERSIDADE FEDERAL DO ESPÍRITO SANTO (573)	UNIVERSIDADE FEDERAL DO ESPIRITO SANTO	Av. Fernando Ferrari, 514, Goiabeiras. 514, Campus Universitário Goiabeiras Vitória/ES
759	201816368	ENFERMAGEM(Bacharelado)	120 (cento e vinte)	UNIVERSIDADE FEDERAL DO ESTADO DO RIO DE JANEIRO (693)	UNIVERSIDADE FEDERAL DO ESTADO DO RIO DE JANEIRO	Rua Doutor Xavier Sigaud 290, Xavier Sigaud Urca Rio de Janeiro/RJ
760	202031720	DIREITO(Bacharelado)	142 (cento e quarenta e duas)	UNIVERSIDADE FEDERAL DO ESTADO DO RIO DE JANEIRO (693)	UNIVERSIDADE FEDERAL DO ESTADO DO RIO DE JANEIRO	Rua Voluntários da Pátria 107, Campus Voluntários da Pátria Botafogo Rio de Janeiro/RJ
761	202031719	ADMINISTRAÇÃO PÚBLICA(Bacharelado)	100 (cem)	UNIVERSIDADE FEDERAL DO ESTADO DO RIO DE JANEIRO (693)	UNIVERSIDADE FEDERAL DO ESTADO DO RIO DE JANEIRO	Rua Voluntários da Pátria 107, Campus Voluntários da Pátria Botafogo Rio de Janeiro/RJ
762	201815975	ENFERMAGEM(Bacharelado)	100 (cem)	UNIVERSIDADE FEDERAL DO MARANHÃO (548)	FUNDACAO UNIVERSIDADE FEDERAL DO MARANHAO	Avenida Universidade s/n, CENTRO DE CIÊNCIAS SOCIAIS, SAÚDE E TECNOLOGIA Residencial Dom Afonso Felipe Gregori Imperatriz/MA
763	202031721	TURISMO(Bacharelado)	80 (oitenta)	UNIVERSIDADE FEDERAL DO MARANHÃO (548)	FUNDACAO UNIVERSIDADE FEDERAL DO MARANHAO	Rua das Crioulas s/n, COMPLEXO SANTA AMÉLIA Centro São Luís/MA
764	201812688	ENFERMAGEM(Bacharelado)	80 (oitenta)	UNIVERSIDADE FEDERAL DO PARÁ (569)	UNIVERSIDADE FEDERAL DO PARA	RUA AUGUSTO CORREA 01, CIDADE UNIVERSITARIA JOSÉ DA SILVEIRA NETTO GUAMÁ Belém/PA
765	201813443	ODONTOLOGIA(Bacharelado)	90 (noventa)	UNIVERSIDADE FEDERAL DO PARÁ (569)	UNIVERSIDADE FEDERAL DO PARA	RUA AUGUSTO CORREA 01, CIDADE UNIVERSITARIA JOSÉ DA SILVEIRA NETTO GUAMÁ Belém/PA
766	201917814	MATEMÁTICA(Licenciatura)	40 (quarenta)	UNIVERSIDADE FEDERAL DO PARÁ (569)	UNIVERSIDADE FEDERAL DO PARA	Rua Padre Antônio Franco 2417, Matinha Cametá/PA
767	202031722	DIREITO(Bacharelado)	200 (duzentas)	UNIVERSIDADE FEDERAL DO PARANÁ (571)	UNIVERSIDADE FEDERAL DO PARANA	Praça Santos Andrade 50, Prédio Histórico Centro Curitiba/PR
768	202031723	PSICOLOGIA(Bacharelado)	80 (oitenta)	UNIVERSIDADE FEDERAL DO PARANÁ (571)	UNIVERSIDADE FEDERAL DO PARANA	Praça Santos Andrade 50, Prédio Histórico Centro Curitiba/PR
769	202031724	PSICOLOGIA(Bacharelado)	60 (sessenta)	UNIVERSIDADE FEDERAL DO RECONCAVO DA BAHIA (4503)	UNIVERSIDADE FEDERAL DO RECONCAVO DA BAHIA - UFRB	Avenida Carlos Amaral (Antigo Campus do Governo) 1015, Campus Santo Antonio de Jesus Cajueiro Santo Antônio de Jesus/BA
770	202031725	RELAÇÕES INTERNACIONAIS(Bacharelado)	120 (cento e vinte)	UNIVERSIDADE FEDERAL DO RIO DE JANEIRO (586)	UNIVERSIDADE FEDERAL DO RIO DE JANEIRO	Av. Pasteur 250, PRAIA VERMELHA Praia Vermelha Rio de Janeiro/RJ
771	202031726	RELAÇÕES PÚBLICAS(Bacharelado)	50 (cinquenta)	UNIVERSIDADE FEDERAL DO RIO GRANDE DO SUL (581)	UNIVERSIDADE FEDERAL DO RIO GRANDE DO SUL	Rua Ramiro Barcelos 2705, Prédio 22201 Santana Porto Alegre/RS
772	201918039	GEOGRAFIA(Bacharelado)	40 (quarenta)	UNIVERSIDADE FEDERAL DO SUL E SUDESTE DO PARÁ (18440)	UNIVERSIDADE FEDERAL DO SUL E SUDESTE DO PARA - UNIFESSPA	Folha 31, Quadra 7, Lote Especial s/n 7, CAMPUS DE MARABÁ - UNIDADE I Nova Marabá Marabá/PA
773	202031727	PSICOLOGIA(Bacharelado)	65 (sessenta e cinco)	UNIVERSIDADE FEDERAL DO SUL E SUDESTE DO PARÁ (18440)	UNIVERSIDADE FEDERAL DO SUL E SUDESTE DO PARA - UNIFESSPA	Folha 31, Quadra 7, Lote Especial s/n 7, CAMPUS DE MARABÁ - UNIDADE I Nova Marabá Marabá/PA



774	201917921	CIÊNCIAS BIOLÓGICAS (Licenciatura)	60 (sessenta)	UNIVERSIDADE FEDERAL DOS VALES DO JEQUITINHONHA E MUCURI (596)	UNIVERSIDADE FEDERAL DOS VALES DO JEQUITINHONHA E MUCURI	MGT 367 5000, Campus JK Alto do Jacuba Diamantina/MG
775	202031730	CIÊNCIAS CONTÁBEIS(Bacharelado)	125 (cento e vinte e cinco)	UNIVERSIDADE FEDERAL FLUMINENSE (572)	UNIVERSIDADE FEDERAL FLUMINENSE	Rua Mario Santos Braga 30, 7 º andar Centro Niterói/RJ
776	202031728	ADMINISTRAÇÃO(Bacharelado)	50 (cinquenta)	UNIVERSIDADE FEDERAL FLUMINENSE (572)	UNIVERSIDADE FEDERAL FLUMINENSE	Rua Aloísio da Silva Gomes 50, Granja dos Cavaleiros Macaé/RJ
777	202031729	CIÊNCIAS CONTÁBEIS(Bacharelado)	50 (cinquenta)	UNIVERSIDADE FEDERAL FLUMINENSE (572)	UNIVERSIDADE FEDERAL FLUMINENSE	Rua Aloísio da Silva Gomes 50, Granja dos Cavaleiros Macaé/RJ
778	201933860	ENGENHARIA DE PRODUÇÃO(Bacharelado)	80 (oitenta)	UNIVERSIDADE FEDERAL FLUMINENSE (572)	UNIVERSIDADE FEDERAL FLUMINENSE	Av. dos Trabalhadores 420, Vila Santa Cecília Volta Redonda/RJ
779	201816363	AGRONOMIA(Bacharelado)	75 (setenta e cinco)	UNIVERSIDADE FEDERAL RURAL DA AMAZÔNIA (590)	UNIVERSIDADE FEDERAL RURAL DA AMAZONIA	PA 275, Km 7 - Zona Rural S/N, UFRA- CAMPUS PARAUAPEBAS Zona Rural Parauapebas/PA
780	202031732	ADMINISTRAÇÃO(Bacharelado)	50 (cinquenta)	UNIVERSIDADE FEDERAL RURAL DA AMAZÔNIA (590)	UNIVERSIDADE FEDERAL RURAL DA AMAZONIA	PA 275, Km 7 - Zona Rural S/N, UFRA- CAMPUS PARAUAPEBAS Zona Rural Parauapebas/PA
781	201610878	EDUCAÇÃO FÍSICA(Licenciatura)	130 (cento e trinta)	UNIVERSIDADE IGUAÇU (330)	ASSOCIACAO DE ENSINO SUPERIOR DE NOVA IGUACU	Rua Mariano Martins Ramos 775, Marechall Castelo Branco Itaperuna/RJ
782	202031735	ADMINISTRAÇÃO(Bacharelado)	100 (cem)	UNIVERSIDADE LUTERANA DO BRASIL (449)	AELBRA EDUCACAO SUPERIOR - GRADUACAO E POS-GRADUACAO S.A. EM RECUPERACAO JUDICIAL	Rua Voluntários da Pátria 9, Centro Histórico Porto Alegre/RS
783	201918535	LETRAS - INGLÊS(Bacharelado)	80 (oitenta)	UNIVERSIDADE METODISTA DE SÃO PAULO (167)	INSTITUTO METODISTA DE ENSINO SUPERIOR	Rua do Sacramento 230, Campus Rudge Ramos Rudge Ramos São Bernardo do Campo/SP
784	201813453	ODONTOLOGIA(Bacharelado)	150 (cento e cinquenta)	UNIVERSIDADE METROPOLITANA DE SANTOS (953)	CENTRO DE ESTUDOS UNIFICADOS BANDEIRANTE	Avenida Conselheiro Nébias 536, UNIMES - Campus II Encruzilhada Santos/SP
785	202031736	DIREITO(Bacharelado)	200 (duzentas)	UNIVERSIDADE METROPOLITANA DE SANTOS (953)	CENTRO DE ESTUDOS UNIFICADOS BANDEIRANTE	Avenida Conselheiro Nébias 536, UNIMES - Campus II Encruzilhada Santos/SP
786	202031739	SERVIÇO SOCIAL(Bacharelado)	350 (trezentas e cinquenta)	UNIVERSIDADE NOVE DE JULHO (316)	ASSOCIACAO EDUCACIONAL NOVE DE JULHO	Avenida Professor Luiz Ignácio Anhaia Mello 1363, - até 2001 - lado impar Vila Prudente São Paulo/SP
787	202031738	PSICOLOGIA(Bacharelado)	910 (novecentas e dez)	UNIVERSIDADE NOVE DE JULHO (316)	ASSOCIACAO EDUCACIONAL NOVE DE JULHO	Rua Vergueiro 235, Liberdade São Paulo/SP
788	202031740	ADMINISTRAÇÃO(Bacharelado)	230 (duzentas e trinta)	UNIVERSIDADE PAULISTA (322)	ASSUPERO ENSINO SUPERIOR LTDA.	Santa Terezinha 160, Centro São José do Rio Pardo/SP
789	202031742	DIREITO(Bacharelado)	230 (duzentas e trinta)	UNIVERSIDADE PAULISTA (322)	ASSUPERO ENSINO SUPERIOR LTDA.	Santa Terezinha 160, Centro São José do Rio Pardo/SP
790	202031743	PSICOLOGIA(Bacharelado)	230 (duzentas e trinta)	UNIVERSIDADE PAULISTA (322)	ASSUPERO ENSINO SUPERIOR LTDA.	Santa Terezinha 160, Centro São José do Rio Pardo/SP
791	201917838	LETRAS - TRADUTOR E INTÉRPRETE(Bacharelado)	230 (duzentas e trinta)	UNIVERSIDADE PAULISTA (322)	ASSUPERO ENSINO SUPERIOR LTDA.	AV. COMENDADOR ENZO FERRARI 280, JD. SWIFT Campinas/SP
792	202031741	DESIGN GRÁFICO(Tecnológico)	230 (duzentas e trinta)	UNIVERSIDADE PAULISTA (322)	ASSUPERO ENSINO SUPERIOR LTDA.	Avenida Carlos Consoni 10, Jardim Canadá Ribeirão Preto/SP
793	202031744	ADMINISTRAÇÃO(Bacharelado)	280 (duzentas e oitenta)	UNIVERSIDADE PITÁGORAS UNOPAR (298)	EDITORA E DISTRIBUIDORA EDUCACIONAL S/A	Rua Edwy Taques de Araújo 900, Campus Universitário Londrina - Catuaí Jardim Burle Marx Londrina/PR
794	202030518	DESIGN DE INTERIORES(Tecnológico)	180 (cento e oitenta)	UNIVERSIDADE PITÁGORAS UNOPAR (298)	EDITORA E DISTRIBUIDORA EDUCACIONAL S/A	Avenida Paris 675, Parque Residencial João Piza Londrina/PR
795	202031748	MARKETING(Tecnológico)	75 (setenta e cinco)	UNIVERSIDADE POSITIVO (1042)	CENTRO DE ESTUDOS SUPERIORES POSITIVO LTDA	Praça General Osório 125, Centro Curitiba/PR
796	202031747	CIÊNCIAS CONTÁBEIS(Bacharelado)	170 (cento e setenta)	UNIVERSIDADE POSITIVO (1042)	CENTRO DE ESTUDOS SUPERIORES POSITIVO LTDA	Praça General Osório 125, Centro Curitiba/PR
797	202031745	ADMINISTRAÇÃO(Bacharelado)	195 (cento e noventa e cinco)	UNIVERSIDADE POSITIVO (1042)	CENTRO DE ESTUDOS SUPERIORES POSITIVO LTDA	Praça General Osório 125, Centro Curitiba/PR
798	201713649	GESTÃO COMERCIAL(Tecnológico)	80 (oitenta)	UNIVERSIDADE POTIGUAR (718)	APEC - SOCIEDADE POTIGUAR DE EDUCACAO E CULTURA LTDA	Avenida João Medeiros Filho 2300, Zona Norte Potengi Natal/RN
799	201713647	ADMINISTRAÇÃO(Bacharelado)	700 (setecentas)	UNIVERSIDADE POTIGUAR (718)	APEC - SOCIEDADE POTIGUAR DE EDUCACAO E CULTURA LTDA	Avenida Engenheiro Roberto Freire 2184, Campus Natal - Unidade Roberto Freire Capim Macio Natal/RN
800	201713648	CIÊNCIAS CONTÁBEIS(Bacharelado)	240 (duzentas e quarenta)	UNIVERSIDADE POTIGUAR (718)	APEC - SOCIEDADE POTIGUAR DE EDUCACAO E CULTURA LTDA	Avenida Engenheiro Roberto Freire 2184, Campus Natal - Unidade Roberto Freire Capim Macio Natal/RN
801	201721990	GESTÃO DE RECURSOS HUMANOS(Tecnológico)	100 (cem)	UNIVERSIDADE POTIGUAR (718)	APEC - SOCIEDADE POTIGUAR DE EDUCACAO E CULTURA LTDA	Avenida João Medeiros Filho 2300, Zona Norte Potengi Natal/RN
802	202031751	DIREITO(Bacharelado)	180 (cento e oitenta)	UNIVERSIDADE REGIONAL INTEGRADA DO ALTO URUGUAI E DAS MISSÕES (423)	FUNDACAO REGIONAL INTEGRADA	Avenida Avenida Sete Setembro, 1621(URI Campos Erechim) 1621, Fátima Erechim/RS
803	202031752	PSICOLOGIA(Bacharelado)	180 (cento e oitenta)	UNIVERSIDADE SALGADO DE OLIVEIRA (663)	ASSOCIACAO SALGADO DE OLIVEIRA DE EDUCACAO E CULTURA	Rua Paru 784, - de 646/647 ao fim Renasença Belo Horizonte/MG
804	202031757	PSICOLOGIA(Bacharelado)	300 (trezentas)	UNIVERSIDADE SALVADOR (385)	FACS SERVICOS EDUCACIONAIS LTDA	Avenida Getúlio Vargas 2.734, CAMPUS GETÚLIO VARGAS Parque Getúlio Vargas Feira de Santana/BA
805	201713650	PSICOLOGIA(Bacharelado)	426 (quatrocentas e vinte e seis)	UNIVERSIDADE SANTO AMARO (375)	OBRAS SOCIAIS E EDUCACIONAIS DE LUZ	Rua Isabel schimdt 349, Campus II Santo Amaro São Paulo/SP
806	202031760	PSICOLOGIA(Bacharelado)	180 (cento e oitenta)	UNIVERSIDADE SÃO FRANCISCO (670)	CASA DE NOSSA SENHORA DA PAZ ACAA SOCIAL FRANCISCANA	Avenida Senador Lacerda Franco 360, Campus Itatiba Centro Itatiba/SP
807	202031758	DIREITO(Bacharelado)	150 (cento e cinquenta)	UNIVERSIDADE SÃO FRANCISCO (670)	CASA DE NOSSA SENHORA DA PAZ ACAA SOCIAL FRANCISCANA	Avenida Senador Lacerda Franco 360, Campus Itatiba Centro Itatiba/SP
808	201918550	ENGENHARIA CIVIL(Bacharelado)	450 (quatrocentas e cinquenta)	UNIVERSIDADE SÃO JUDAS TADEU (203)	AMC - SERVICOS EDUCACIONAIS LTDA	Avenida Vital Brasil 1000, Unidade Butantã Butantã São Paulo/SP
809	201917841	HISTÓRIA(Licenciatura)	100 (cem)	UNIVERSIDADE TIRADENTES (398)	SOCIEDADE DE EDUCACAO TIRADENTES S.A	Avenida Murilo Dantas 300, Campus Aracaju Farolândia Farolândia Aracaju/SE
810	201917916	LETRAS - INGLÊS(Licenciatura)	100 (cem)	UNIVERSIDADE TIRADENTES (398)	SOCIEDADE DE EDUCACAO TIRADENTES S.A	Avenida Murilo Dantas 300, Campus Aracaju Farolândia Farolândia Aracaju/SE
811	201917915	PEDAGOGIA(Licenciatura)	150 (cento e cinquenta)	UNIVERSIDADE TIRADENTES (398)	SOCIEDADE DE EDUCACAO TIRADENTES S.A	Avenida Murilo Dantas 300, Campus Aracaju Farolândia Farolândia Aracaju/SE
812	202031761	DIREITO(Bacharelado)	480 (quatrocentas e oitenta)	UNIVERSIDADE TUIUTI DO PARANÁ (355)	SET SOCIEDADE CIVIL EDUCACIONAL TUIUTI LIMITADA	Rua Sydnei Antonio Rangel Santos 245, Unidade SEDE Santo Inácio Curitiba/PR
813	201806529	MEDICINA VETERINÁRIA(Bacharelado)	480 (quatrocentas e oitenta)	Universidade Unversus Veritas Guarulhos (481)	SOCIEDADE PAULISTA DE ENSINO E PESQUISA S/S LTDA	Praça Tereza Cristina 88, Guarulhos Centro Centro Guarulhos/SP
814	202031763	ADMINISTRAÇÃO(Bacharelado)	450 (quatrocentas e cinquenta)	Universidade Unversus Veritas Guarulhos (481)	SOCIEDADE PAULISTA DE ENSINO E PESQUISA S/S LTDA	Praça Tereza Cristina 88, Guarulhos Centro Centro Guarulhos/SP
815	202031766	CIÊNCIAS CONTÁBEIS(Bacharelado)	140 (cento e quarenta)	Universidade Unversus Veritas Guarulhos (481)	SOCIEDADE PAULISTA DE ENSINO E PESQUISA S/S LTDA	Praça Tereza Cristina 88, Guarulhos Centro Centro Guarulhos/SP
816	201920046	ENGENHARIA DE PRODUÇÃO(Bacharelado)	600 (seiscentas)	Universidade Unversus Veritas Guarulhos (481)	SOCIEDADE PAULISTA DE ENSINO E PESQUISA S/S LTDA	Praça Tereza Cristina 88, Guarulhos Centro Centro Guarulhos/SP
817	202031767	COMÉRCIO EXTERIOR(Tecnológico)	120 (cento e vinte)	Universidade Unversus Veritas Guarulhos (481)	SOCIEDADE PAULISTA DE ENSINO E PESQUISA S/S LTDA	Praça Tereza Cristina 88, Guarulhos Centro Centro Guarulhos/SP
818	202031764	ADMINISTRAÇÃO(Bacharelado)	120 (cento e vinte)	Universidade Unversus Veritas Guarulhos (481)	SOCIEDADE PAULISTA DE ENSINO E PESQUISA S/S LTDA	Estrada Água Chata 3380, Campus Bonsucesso Água Chata Guarulhos/SP
819	201918022	PEDAGOGIA(Licenciatura)	120 (cento e vinte)	Universidade Unversus Veritas Guarulhos (481)	SOCIEDADE PAULISTA DE ENSINO E PESQUISA S/S LTDA	Estrada Água Chata 3380, Campus Bonsucesso Água Chata Guarulhos/SP
820	202031771	DIREITO(Bacharelado)	200 (duzentas)	UNIVERSIDADE VALE DO RIO DOCE (513)	FUNDACAO PERCIVAL FARQUHAR	Rua Juiz de Paz José de Lemos 279, Campus Armando Vieira Vila Bretas Governador Valadares/MG
821	202031772	LOGÍSTICA(Tecnológico)	100 (cem)	UNIVERSIDADE VALE DO RIO VERDE (27)	FUNDACAO COMUNITARIA TRICORDIANA DE EDUCACAO	Rua Santa Cruz 750, Campus Betim Centro Betim/MG
822	202031773	DIREITO(Bacharelado)	240 (duzentas e quarenta)	UNIVERSIDADE VEIGA DE ALMEIDA (165)	ANTARES EDUCACIONAL S.A.	Av. Gen. Felicíssimo Cardoso 500, Campus Barra da Tijuca Barra da Tijuca Rio de Janeiro/RJ
823	202031774	GESTÃO DE RECURSOS HUMANOS(Tecnológico)	180 (cento e oitenta)	UNIVERSIDADE VEIGA DE ALMEIDA (165)	ANTARES EDUCACIONAL S.A.	Rua Ibituruna 108, Unidade SEDE Tijuca Rio de Janeiro/RJ

575	201830498	REDES DE COMPUTADORES (Tecnológico)	300 (trezentas)	ESTÁCIO FATERN - FACULDADE ESTÁCIO DO RIO GRANDE DO NORTE (4566)	SOCIEDADE UNIVERSITARIA DE EXCELENCIA EDUCACIONAL DO RIO GRANDE DO NORTE LTDA	Rua Dr Hernany Hugo Gomes Capim Macio, 90, Natal, RN
576	201829986	CIÊNCIA DA COMPUTAÇÃO (Bacharelado)	200 (duzentas)	Estácio FIB - Centro Universitário Estácio da Bahia (1058)	IREP SOCIEDADE DE ENSINO SUPERIOR, MEDIO E FUNDAMENTAL LTDA.	Rua Xingu STIEP GILBERTO GIL, 179, Salvador, BA
577	201830769	ENGENHARIA DE PETRÓLEO (Bacharelado)	400 (quatrocentas)	Estácio FIB - Centro Universitário Estácio da Bahia (1058)	IREP SOCIEDADE DE ENSINO SUPERIOR, MEDIO E FUNDAMENTAL LTDA.	Rua Xingu STIEP GILBERTO GIL, 179, Salvador, BA
578	201829987	ENGENHARIA DE PRODUÇÃO (Bacharelado)	100 (cem)	Estácio FIB - Centro Universitário Estácio da Bahia (1058)	IREP SOCIEDADE DE ENSINO SUPERIOR, MEDIO E FUNDAMENTAL LTDA.	Rua Xingu STIEP GILBERTO GIL, 179, Salvador, BA
579	201830499	ENGENHARIA ELÉTRICA (Bacharelado)	400 (quatrocentas)	Estácio FIB - Centro Universitário Estácio da Bahia (1058)	IREP SOCIEDADE DE ENSINO SUPERIOR, MEDIO E FUNDAMENTAL LTDA.	Rua Xingu STIEP GILBERTO GIL, 179, Salvador, BA
580	201829988	PEDAGOGIA (Licenciatura)	100 (cem)	Estácio FIB - Centro Universitário Estácio da Bahia (1058)	IREP SOCIEDADE DE ENSINO SUPERIOR, MEDIO E FUNDAMENTAL LTDA.	Rua Xingu STIEP GILBERTO GIL, 179, Salvador, BA
581	201830238	REDES DE COMPUTADORES (Tecnológico)	200 (duzentas)	Estácio FIB - Centro Universitário Estácio da Bahia (1058)	IREP SOCIEDADE DE ENSINO SUPERIOR, MEDIO E FUNDAMENTAL LTDA.	Rua Xingu STIEP GILBERTO GIL, 179, Salvador, BA
582	201828855	SISTEMA DE INFORMAÇÃO (Bacharelado)	300 (trezentas)	Estácio FIB - Centro Universitário Estácio da Bahia (1058)	IREP SOCIEDADE DE ENSINO SUPERIOR, MEDIO E FUNDAMENTAL LTDA.	Rua Xingu STIEP GILBERTO GIL, 179, Salvador, BA

PORTARIA Nº 916, DE 27 DE DEZEMBRO DE 2018

O SECRETÁRIO DE REGULAÇÃO E SUPERVISÃO DA EDUCAÇÃO SUPERIOR, no uso da atribuição que lhe confere o Decreto nº 9.005, de 14 de março de 2017, e tendo em vista o Decreto nº 9.235, de 15 de dezembro de 2017, e as Portarias Normativas nº 20 e nº 23, de 21 de dezembro de 2017, do Ministério da Educação, e considerando o disposto no Despacho SERES nº 249, de 7 de dezembro de 2017, que aprovou a Nota Técnica nº 62/2017/CGARCES/DIREG/SERES, e nos processos e-MEC listados na planilha anexa, resolve:

Art. 1º Fica renovado o reconhecimento dos cursos superiores constantes da tabela do Anexo desta Portaria, ministrados pelas Instituições de Educação Superior citadas, nos termos do disposto no art. 10, do Decreto nº 9.235, de 2017.

Parágrafo único. A renovação de reconhecimento a que se refere esta Portaria é válida exclusivamente para o curso ofertado nos endereços citados na tabela constante do Anexo desta Portaria.

Art. 2º A renovação de reconhecimento a que se refere esta Portaria é válida até o ciclo avaliativo seguinte.

Art. 3º Esta Portaria entra em vigor na data de sua publicação.

SILVIO JOSÉ CECCHI

Anexo (Renovação de Reconhecimento de Cursos)

Nº DE ORDEM	REGISTRO E-MEC Nº	CURSO/GRAU	Nº DE VAGAS TOTAIS ANUAIS	IES	MANTENEDORA	ENDEREÇO DE FUNCIONAMENTO DO CURSO
1	201833213	GESTÃO DA TECNOLOGIA DA INFORMAÇÃO (Tecnológico)	60 (sessenta)	FACULDADE ADVENTISTA DA BAHIA(4531)	INSTITUICAO ADVENTISTA NORDESTE BRASILEIRA DE EDUCACAO E ASSISTENCIA SOCIAL	Br 101 Km 197 Capueiruçu Estrada Capueiruçu, s/n, Cachoeira, BA
2	201828319	PEDAGOGIA (Licenciatura)	80 (oitenta)	FACULDADE ADVENTISTA DA BAHIA(4531)	INSTITUICAO ADVENTISTA NORDESTE BRASILEIRA DE EDUCACAO E ASSISTENCIA SOCIAL	Br 101 Km 197 Capueiruçu Estrada Capueiruçu, s/n, Cachoeira, BA
3	201828320	PEDAGOGIA (Licenciatura)	135 (cento e trinta e cinco)	FACULDADE ALDETE MARIA ALVES(1068)	INSTITUICAO ITURAMENSE DE ENSINO SUPERIOR	AV. DOMINGOS TEIXEIRA RESIDENCIAL RECANTO DOS LAGOS, 664, Iturama, MG
4	201829989	HISTÓRIA (Licenciatura)	200 (duzentas)	FACULDADE ALFREDO NASSER(1573)	ASSOCIACAO APARECIDENSE DE EDUCACAO	Avenida Bela Vista Jardim das Esmeralda, 26, Aparecida de Goiânia, GO
5	201828556	LETRAS (Licenciatura)	300 (trezentas)	FACULDADE ALFREDO NASSER(1573)	ASSOCIACAO APARECIDENSE DE EDUCACAO	Avenida Bela Vista Jardim das Esmeralda, 26, Aparecida de Goiânia, GO
6	201829990	MATEMÁTICA (Licenciatura)	200 (duzentas)	FACULDADE ALFREDO NASSER(1573)	ASSOCIACAO APARECIDENSE DE EDUCACAO	Avenida Bela Vista Jardim das Esmeralda, 26, Aparecida de Goiânia, GO
7	201828557	PEDAGOGIA (Licenciatura)	300 (trezentas)	FACULDADE ALFREDO NASSER(1573)	ASSOCIACAO APARECIDENSE DE EDUCACAO	Avenida Bela Vista Jardim das Esmeralda, 26, Aparecida de Goiânia, GO
8	201829399	PEDAGOGIA (Licenciatura)	100 (cem)	FACULDADE AMADEUS(2045)	SESA - SOCIEDADE DE ENSINO SUPERIOR AMADEUS LTDA	Rua Estância Centro, 937, Aracaju, SE
9	201830239	ANÁLISE DESENVOLVIMENTO E DE SISTEMAS (Tecnológico)	100 (cem)	FACULDADE ANGLICANA DE ERECHIM(2488)	LEGIAO DA CRUZ DE ERECHIM	Avenida Sete de Setembro Centro, 44, Erechim, RS
10	201830500	PEDAGOGIA (Licenciatura)	100 (cem)	FACULDADE ANGLICANA DE ERECHIM(2488)	LEGIAO DA CRUZ DE ERECHIM	Avenida Sete de Setembro Centro, 44, Erechim, RS
11	201830240	CIÊNCIAS BIOLÓGICAS (Licenciatura)	60 (sessenta)	FACULDADE ANHANGUERA DE ANÁPOLIS(5550)	ANHANGUERA EDUCACIONAL PARTICIPACOES S/A	Avenida Universitária Centro, 683, Anápolis, GO
12	201831700	CIÊNCIAS BIOLÓGICAS (Bacharelado)	60 (sessenta)	FACULDADE ANHANGUERA DE ANÁPOLIS(5550)	ANHANGUERA EDUCACIONAL PARTICIPACOES S/A	Avenida Universitária Centro, 683, Anápolis, GO
13	201829400	ENGENHARIA DE PRODUÇÃO (Bacharelado)	240 (duzentas e quarenta)	FACULDADE ANHANGUERA DE ANÁPOLIS(5550)	ANHANGUERA EDUCACIONAL PARTICIPACOES S/A	Avenida Universitária Centro, 683, Anápolis, GO
14	201829401	LETRAS - PORTUGUÊS E INGLÊS (Licenciatura)	120 (cento e vinte)	FACULDADE ANHANGUERA DE ANÁPOLIS(5550)	ANHANGUERA EDUCACIONAL PARTICIPACOES S/A	Avenida Universitária Centro, 683, Anápolis, GO
15	201830241	PEDAGOGIA (Licenciatura)	240 (duzentas e quarenta)	FACULDADE ANHANGUERA DE ANÁPOLIS(5550)	ANHANGUERA EDUCACIONAL PARTICIPACOES S/A	Avenida Universitária Centro, 683, Anápolis, GO
16	201830770	CIÊNCIA DA COMPUTAÇÃO (Bacharelado)	120 (cento e vinte)	FACULDADE ANHANGÜERA DE BAURU(5451)	ANHANGUERA EDUCACIONAL PARTICIPACOES S/A	Avenida Moussa Nakhl Tobias Parque Residencial do Castelo, 3-33, Bauru, SP
17	201829697	CIÊNCIAS BIOLÓGICAS (Bacharelado)	100 (cem)	FACULDADE ANHANGÜERA DE BAURU(5451)	ANHANGUERA EDUCACIONAL PARTICIPACOES S/A	Avenida Moussa Nakhl Tobias Parque Residencial do Castelo , 3-33, Bauru, SP
18	201830242	PEDAGOGIA (Licenciatura)	300 (trezentas)	FACULDADE ANHANGÜERA DE BAURU(5451)	ANHANGUERA EDUCACIONAL PARTICIPACOES S/A	Avenida Moussa Nakhl Tobias Parque Residencial do Castelo, 3-33, Bauru, SP
19	201828006	PEDAGOGIA (Licenciatura)	200 (duzentas)	FACULDADE ANHANGUERA DE BRASÍLIA(1173)	ANHANGUERA EDUCACIONAL PARTICIPACOES S/A	Qs 01 Rua 212 Lotes 11,13 e 15 Região Administrativa III Taguatinga Areal (Águas Claras), S/N, Brasília, DF
20	201829991	CIÊNCIA DA COMPUTAÇÃO (Bacharelado)	220 (duzentas e vinte)	FACULDADE ANHANGÜERA DE CAMPINAS(4826)	ANHANGUERA EDUCACIONAL PARTICIPACOES S/A	Rua Luis Otávio Taquaral, 1313, Campinas, SP
21	201830243	EDUCAÇÃO FÍSICA (Licenciatura)	240 (duzentas e quarenta)	FACULDADE ANHANGÜERA DE CAMPINAS(4826)	ANHANGUERA EDUCACIONAL PARTICIPACOES S/A	Rua Emília Stefanelli Ceregatti Jardim Morumbi Faculdade Anhanguera de Campinas - Unidade IV (SEDE), s/n, Campinas, SP
22	201829992	ENGENHARIA DE CONTROLE E AUTOMAÇÃO (Bacharelado)	240 (duzentas e quarenta)	FACULDADE ANHANGÜERA DE CAMPINAS(4826)	ANHANGUERA EDUCACIONAL PARTICIPACOES S/A	Rua Luis Otávio Taquaral, 1313, Campinas, SP



23	201829993	ENGENHARIA DE PRODUÇÃO (Bacharelado)	240 (duzentas e quarenta)	FACULDADE ANHANGÜERA DE CAMPINAS(4826)	ANHANGUERA EDUCACIONAL PARTICIPACOES S/A	Rua Luis Otávio Taquaral, 1313, Campinas, SP
24	201829994	ENGENHARIA ELÉTRICA (Bacharelado)	180 (cento e oitenta)	FACULDADE ANHANGÜERA DE CAMPINAS(4826)	ANHANGUERA EDUCACIONAL PARTICIPACOES S/A	Rua Luis Otávio Taquaral, 1313, Campinas, SP
25	201830244	PEDAGOGIA (Licenciatura)	180 (cento e oitenta)	FACULDADE ANHANGÜERA DE CAMPINAS(4826)	ANHANGUERA EDUCACIONAL PARTICIPACOES S/A	Rua Luis Otávio Taquaral, 1313, Campinas, SP
26	201830983	PEDAGOGIA (Licenciatura)	120 (cento e vinte)	FACULDADE ANHANGÜERA DE CAMPINAS(4826)	ANHANGUERA EDUCACIONAL PARTICIPACOES S/A	Rua Emília Stefanelli Ceregatti Jardim Morumbi Faculdade Anhanguera de Campinas - Unidade IV (SEDE), s/n, Campinas, SP
27	201832346	ENGENHARIA DE PRODUÇÃO (Bacharelado)	180 (cento e oitenta)	FACULDADE ANHANGUERA DE CAXIAS DO SUL(4616)	ANHANGUERA EDUCACIONAL PARTICIPACOES S/A	Avenida Alexandre Rizzo Desvio Rizzo, 491, Caxias do Sul, RS
28	201833214	ENGENHARIA QUÍMICA (Bacharelado)	100 (cem)	FACULDADE ANHANGUERA DE EDUCAÇÃO, CIÊNCIAS E TECNOLOGIA DE SOROCABA(5216)	ANHANGUERA EDUCACIONAL PARTICIPACOES S/A	Avenida Doutor Armando Pannunzio Itanguá, s/n, Sorocaba, SP
29	201828558	ENGENHARIA ELÉTRICA (Bacharelado)	300 (trezentas)	FACULDADE ANHANGUERA DE GUARULHOS(3603)	ANHANGUERA EDUCACIONAL PARTICIPACOES S/A	Rua do Rosário Macedo, 300, Guarulhos, SP
30	201830245	PEDAGOGIA (Licenciatura)	450 (quatrocentas e cinquenta)	FACULDADE ANHANGUERA DE GUARULHOS(3603)	ANHANGUERA EDUCACIONAL PARTICIPACOES S/A	Rua Papa Pio XII Macedo CAMPUS IV, 291, Guarulhos, SP
31	201830771	PEDAGOGIA (Licenciatura)	200 (duzentas)	FACULDADE ANHANGUERA DE ITAPECERICA DA SERRA(4878)	ANHANGUERA EDUCACIONAL PARTICIPACOES S/A	Avenida XV de Novembro Centro, 1586, Itapecerica da Serra, SP
32	201832347	ENGENHARIA DE CONTROLE E AUTOMAÇÃO (Bacharelado)	100 (cem)	FACULDADE ANHANGUERA DE JACAREÍ(5555)	ANHANGUERA EDUCACIONAL PARTICIPACOES S/A	Avenida Santa Cruz dos Lázaros Santa Cruz dos Lázaros, 466, Jacareí, SP
33	201832348	ENGENHARIA DE PRODUÇÃO (Bacharelado)	120 (cento e vinte)	FACULDADE ANHANGUERA DE JACAREÍ(5555)	ANHANGUERA EDUCACIONAL PARTICIPACOES S/A	Avenida Santa Cruz dos Lázaros Santa Cruz dos Lázaros, 466, Jacareí, SP
34	201830501	PEDAGOGIA (Licenciatura)	250 (duzentas e cinquenta)	FACULDADE ANHANGUERA DE JACAREÍ(5555)	ANHANGUERA EDUCACIONAL PARTICIPACOES S/A	Rua Santa Catarina Vila Pinheiro, 75, Jacareí, SP
35	201831906	ENGENHARIA CIVIL (Bacharelado)	120 (cento e vinte)	FACULDADE ANHANGUERA DE JOINVILLE(5668)	ANHANGUERA EDUCACIONAL PARTICIPACOES S/A	Rua Presidente Campos Salles Glória, 850, Joinville, SC
36	201831907	ENGENHARIA DE PRODUÇÃO (Bacharelado)	120 (cento e vinte)	FACULDADE ANHANGUERA DE JOINVILLE(5668)	ANHANGUERA EDUCACIONAL PARTICIPACOES S/A	Rua Presidente Campos Salles Glória, 850, Joinville, SC
37	201831701	ENGENHARIA MECÂNICA (Bacharelado)	120 (cento e vinte)	FACULDADE ANHANGUERA DE JOINVILLE(5668)	ANHANGUERA EDUCACIONAL PARTICIPACOES S/A	Rua Presidente Campos Salles Glória, 850, Joinville, SC
38	201830502	GESTÃO DA PRODUÇÃO INDUSTRIAL (Tecnológico)	150 (cento e cinquenta)	FACULDADE ANHANGUERA DE JOINVILLE(5668)	ANHANGUERA EDUCACIONAL PARTICIPACOES S/A	Rua Presidente Campos Salles Glória, 850, Joinville, SC
39	201830246	PEDAGOGIA (Licenciatura)	400 (quatrocentas)	FACULDADE ANHANGUERA DE JOINVILLE(5668)	ANHANGUERA EDUCACIONAL PARTICIPACOES S/A	Rua Presidente Campos Salles Glória, 850, Joinville, SC
40	201828559	ENGENHARIA DE CONTROLE E AUTOMAÇÃO (Bacharelado)	205 (duzentas e cinco)	FACULDADE ANHANGUERA DE JUNDIAÍ(1412)	ANHANGUERA EDUCACIONAL PARTICIPACOES S/A	Rua do Retiro Vila das Hortências - de 1746/1747 ao fim, 3.000, Jundiaí, SP
41	201830247	PEDAGOGIA (Licenciatura)	264 (duzentas e sessenta e quatro)	FACULDADE ANHANGUERA DE JUNDIAÍ(1412)	ANHANGUERA EDUCACIONAL PARTICIPACOES S/A	Rua do Retiro Vila das Hortências - de 1746/1747 ao fim, 3.000, Jundiaí, SP
42	201829995	CIÊNCIA DA COMPUTAÇÃO (Bacharelado)	120 (cento e vinte)	FACULDADE ANHANGUERA DE LIMEIRA(3936)	ANHANGUERA EDUCACIONAL PARTICIPACOES S/A	Rua Clarino Peixoto de Oliveira Jardim Maria Brushi Modeneis, 280, Limeira, SP
43	201831702	ENGENHARIA DE CONTROLE E AUTOMAÇÃO (Bacharelado)	120 (cento e vinte)	FACULDADE ANHANGUERA DE LIMEIRA(3936)	ANHANGUERA EDUCACIONAL PARTICIPACOES S/A	Rua Clarino Peixoto de Oliveira Jardim Maria Brushi Modeneis, 280, Limeira, SP
44	201831703	ENGENHARIA DE PRODUÇÃO (Bacharelado)	120 (cento e vinte)	FACULDADE ANHANGUERA DE LIMEIRA(3936)	ANHANGUERA EDUCACIONAL PARTICIPACOES S/A	Rua Clarino Peixoto de Oliveira Jardim Maria Brushi Modeneis, 280, Limeira, SP
45	201831908	ENGENHARIA MECÂNICA (Bacharelado)	120 (cento e vinte)	FACULDADE ANHANGUERA DE LIMEIRA(3936)	ANHANGUERA EDUCACIONAL PARTICIPACOES S/A	Rua Clarino Peixoto de Oliveira Jardim Maria Brushi Modeneis, 280, Limeira, SP
46	201829996	PEDAGOGIA (Licenciatura)	120 (cento e vinte)	FACULDADE ANHANGUERA DE LIMEIRA(3936)	ANHANGUERA EDUCACIONAL PARTICIPACOES S/A	Rua Clarino Peixoto de Oliveira Jardim Maria Brushi Modeneis, 280, Limeira, SP
47	201828321	PEDAGOGIA (Licenciatura)	300 (trezentas)	FACULDADE ANHANGUERA DE OSASCO(1345)	ANHANGUERA EDUCACIONAL PARTICIPACOES S/A	Avenida dos Autonomistas Vila Campesina, 1325, Osasco, SP
48	201830248	EDUCAÇÃO FÍSICA (Licenciatura)	200 (duzentas)	FACULDADE ANHANGUERA DE PELOTAS(2191)	ANHANGUERA EDUCACIONAL PARTICIPACOES S/A	Avenida Fernando Osório Três Vendas, 2.301, Pelotas, RS
49	201832349	ENGENHARIA DE PRODUÇÃO (Bacharelado)	180 (cento e oitenta)	FACULDADE ANHANGUERA DE PELOTAS(2191)	ANHANGUERA EDUCACIONAL PARTICIPACOES S/A	Avenida Fernando Osório Três Vendas, 2.301, Pelotas, RS
50	201832350	ENGENHARIA MECÂNICA (Bacharelado)	100 (cem)	FACULDADE ANHANGUERA DE PELOTAS(2191)	ANHANGUERA EDUCACIONAL PARTICIPACOES S/A	Avenida Fernando Osório Três Vendas, 2.301, Pelotas, RS
51	201831704	PEDAGOGIA (Licenciatura)	200 (duzentas)	FACULDADE ANHANGUERA DE PINDAMONHANGABA(12791)	ANHANGUERA EDUCACIONAL PARTICIPACOES S/A	Avenida Nossa Senhora do Bom Sucesso Campo Alegre, 3344, Pindamonhangaba, SP
52	201830503	ENGENHARIA DE PRODUÇÃO (Bacharelado)	150 (cento e cinquenta)	FACULDADE ANHANGÜERA DE PIRACICABA(4656)	ANHANGUERA EDUCACIONAL PARTICIPACOES S/A	Rua Santa Catarina Piracicamirim, 1.005, Piracicaba, SP
53	201830772	ENGENHARIA ELÉTRICA (Bacharelado)	160 (cento e sessenta)	FACULDADE ANHANGÜERA DE PIRACICABA(4656)	ANHANGUERA EDUCACIONAL PARTICIPACOES S/A	Rua Santa Catarina Piracicamirim, 1.005, Piracicaba, SP
54	201831705	ENGENHARIA MECÂNICA (Bacharelado)	80 (oitenta)	FACULDADE ANHANGÜERA DE PIRACICABA(4656)	ANHANGUERA EDUCACIONAL PARTICIPACOES S/A	Rua Santa Catarina Piracicamirim, 1.005, Piracicaba, SP
55	201830773	PEDAGOGIA (Licenciatura)	320 (trezentas e vinte)	FACULDADE ANHANGÜERA DE PIRACICABA(4656)	ANHANGUERA EDUCACIONAL PARTICIPACOES S/A	Rua Santa Catarina Piracicamirim, 1.005, Piracicaba, SP
56	201831438	CIÊNCIA DA COMPUTAÇÃO (Bacharelado)	120 (cento e vinte)	FACULDADE ANHANGÜERA DE RIBEIRÃO PRETO(5288)	ANHANGUERA EDUCACIONAL PARTICIPACOES S/A	Avenida Eduardo Andréa Matarazzo Via Norte, 891, Ribeirão Preto, SP
57	201831439	ENGENHARIA DE CONTROLE E AUTOMAÇÃO (Bacharelado)	120 (cento e vinte)	FACULDADE ANHANGÜERA DE RIBEIRÃO PRETO(5288)	ANHANGUERA EDUCACIONAL PARTICIPACOES S/A	Avenida Eduardo Andréa Matarazzo Via Norte, 891, Ribeirão Preto, SP
58	201831706	ENGENHARIA DE PRODUÇÃO (Bacharelado)	120 (cento e vinte)	FACULDADE ANHANGÜERA DE RIBEIRÃO PRETO(5288)	ANHANGUERA EDUCACIONAL PARTICIPACOES S/A	Avenida Eduardo Andréa Matarazzo Via Norte, 891, Ribeirão Preto, SP
59	201831707	ENGENHARIA ELÉTRICA (Bacharelado)	160 (cento e sessenta)	FACULDADE ANHANGÜERA DE RIBEIRÃO PRETO(5288)	ANHANGUERA EDUCACIONAL PARTICIPACOES S/A	Avenida Eduardo Andréa Matarazzo Via Norte, 891, Ribeirão Preto, SP
60	201831440	ENGENHARIA MECÂNICA (Bacharelado)	160 (cento e sessenta)	FACULDADE ANHANGÜERA DE RIBEIRÃO PRETO(5288)	ANHANGUERA EDUCACIONAL PARTICIPACOES S/A	Avenida Eduardo Andréa Matarazzo Via Norte, 891, Ribeirão Preto, SP



61	201830249	CIÊNCIA DA COMPUTAÇÃO (Bacharelado)	100 (cem)	FACULDADE ANHANGUERA DE RIO CLARO(4013)	ANHANGUERA EDUCACIONAL PARTICIPACOES S/A	Rua 22 Be Chácara Luz, 669, Rio Claro, SP
62	201832351	CIÊNCIAS DA COMPUTAÇÃO (Bacharelado)	180 (cento e oitenta)	FACULDADE ANHANGUERA DE RONDONÓPOLIS(781)	UNIC EDUCACIONAL LTDA	Avenida Ari Coelho Cidade Salmem, 829, Rondonópolis, MT
63	201830774	ENGENHARIA CIVIL (Bacharelado)	250 (duzentas e cinquenta)	FACULDADE ANHANGUERA DE RONDONÓPOLIS(781)	UNIC EDUCACIONAL LTDA	Avenida Ari Coelho Cidade Salmem, 829, Rondonópolis, MT
64	201829147	PEDAGOGIA (Licenciatura)	100 (cem)	FACULDADE ANHANGUERA DE RONDONÓPOLIS(781)	UNIC EDUCACIONAL LTDA	Rua Floriano Peixoto Centro, 597, Rondonópolis, MT
65	201829997	CIÊNCIA DA COMPUTAÇÃO (Bacharelado)	120 (cento e vinte)	FACULDADE ANHANGUERA DE SANTA BÁRBARA(4138)	ANHANGUERA EDUCACIONAL PARTICIPACOES S/A	Rua Juscelino Kubitschek de Oliveira 2º Distrito Industrial, 1450, Santa Bárbara d'Oeste, SP
66	201829998	ENGENHARIA DE CONTROLE E AUTOMAÇÃO (Bacharelado)	120 (cento e vinte)	FACULDADE ANHANGUERA DE SANTA BÁRBARA(4138)	ANHANGUERA EDUCACIONAL PARTICIPACOES S/A	Rua Juscelino Kubitschek de Oliveira 2º Distrito Industrial, 1450, Santa Bárbara d'Oeste, SP
67	201829999	PEDAGOGIA (Licenciatura)	120 (cento e vinte)	FACULDADE ANHANGUERA DE SANTA BÁRBARA(4138)	ANHANGUERA EDUCACIONAL PARTICIPACOES S/A	Rua Juscelino Kubitschek de Oliveira 2º Distrito Industrial, 1450, Santa Bárbara d'Oeste, SP
68	201829698	LETRAS - PORTUGUÊS E INGLÊS (Licenciatura)	300 (trezentas)	FACULDADE ANHANGUERA DE SÃO BERNARDO(1478)	ANHANGUERA EDUCACIONAL PARTICIPACOES S/A	Rua Atlântica Jardim do Mar, 729, São Bernardo do Campo, SP
69	201828856	PEDAGOGIA (Licenciatura)	300 (trezentas)	FACULDADE ANHANGUERA DE SÃO BERNARDO(1478)	ANHANGUERA EDUCACIONAL PARTICIPACOES S/A	Rua Atlântica Jardim do Mar, 729, São Bernardo do Campo, SP
70	201831708	ENGENHARIA DE PRODUÇÃO (Bacharelado)	120 (cento e vinte)	FACULDADE ANHANGÜERA DE SÃO JOSÉ(4652)	ANHANGUERA EDUCACIONAL PARTICIPACOES S/A	Avenida Dr. João Batista de Souza Soares Bairro Comprido Unidade SEDE, 4.009, São José dos Campos, SP
71	201830984	ENGENHARIA ELÉTRICA (Bacharelado)	160 (cento e sessenta)	FACULDADE ANHANGÜERA DE SÃO JOSÉ(4652)	ANHANGUERA EDUCACIONAL PARTICIPACOES S/A	Avenida Dr. João Batista de Souza Soares Bairro Comprido Unidade SEDE, 4.009, São José dos Campos, SP
72	201831237	PEDAGOGIA (Licenciatura)	200 (duzentas)	FACULDADE ANHANGÜERA DE SÃO JOSÉ(4652)	ANHANGUERA EDUCACIONAL PARTICIPACOES S/A	Avenida Dr. João Batista de Souza Soares Bairro Comprido Unidade SEDE, 4.009, São José dos Campos, SP
73	201828322	PEDAGOGIA (Licenciatura)	300 (trezentas)	FACULDADE ANHANGUERA DE SERTÃOZINHO(1456)	ANHANGUERA EDUCACIONAL PARTICIPACOES S/A	Avenida Antônio Paschoal Jardim São José, 1954, Sertãozinho, SP
74	201830504	ENGENHARIA DE CONTROLE E AUTOMAÇÃO (Bacharelado)	150 (cento e cinquenta)	FACULDADE ANHANGÜERA DE SOROCABA(4655)	ANHANGUERA EDUCACIONAL PARTICIPACOES S/A	Avenida Doutor Armando Pannunzio Jardim Vera Cruz, 1478, Sorocaba, SP
75	201830505	ENGENHARIA DE PRODUÇÃO (Bacharelado)	150 (cento e cinquenta)	FACULDADE ANHANGÜERA DE SOROCABA(4655)	ANHANGUERA EDUCACIONAL PARTICIPACOES S/A	Avenida Doutor Armando Pannunzio Jardim Vera Cruz, 1478, Sorocaba, SP
76	201830506	ENGENHARIA ELÉTRICA (Bacharelado)	160 (cento e sessenta)	FACULDADE ANHANGÜERA DE SOROCABA(4655)	ANHANGUERA EDUCACIONAL PARTICIPACOES S/A	Avenida Doutor Armando Pannunzio Jardim Vera Cruz, 1478, Sorocaba, SP
77	201830507	PEDAGOGIA (Licenciatura)	300 (trezentas)	FACULDADE ANHANGÜERA DE SOROCABA(4655)	ANHANGUERA EDUCACIONAL PARTICIPACOES S/A	Avenida Doutor Armando Pannunzio Jardim Vera Cruz, 1478, Sorocaba, SP
78	201831709	ENGENHARIA DE PRODUÇÃO (Bacharelado)	100 (cem)	FACULDADE ANHANGUERA DE SUMARÉ(11308)	ANHANGUERA EDUCACIONAL PARTICIPACOES S/A	Avenida Eugênio Biancalana Duarte Jardim Primavera, 501, Sumaré, SP
79	201831710	ENGENHARIA ELÉTRICA (Bacharelado)	100 (cem)	FACULDADE ANHANGUERA DE SUMARÉ(11308)	ANHANGUERA EDUCACIONAL PARTICIPACOES S/A	Avenida Eugênio Biancalana Duarte Jardim Primavera, 501, Sumaré, SP
80	201831711	ENGENHARIA MECÂNICA (Bacharelado)	100 (cem)	FACULDADE ANHANGUERA DE SUMARÉ(11308)	ANHANGUERA EDUCACIONAL PARTICIPACOES S/A	Avenida Eugênio Biancalana Duarte Jardim Primavera, 501, Sumaré, SP
81	201830250	EDUCAÇÃO FÍSICA (Licenciatura)	240 (duzentas e quarenta)	FACULDADE ANHANGUERA DE TABOÃO DA SERRA(1499)	ANHANGUERA EDUCACIONAL PARTICIPACOES S/A	Rodovia Regis Bittencourt Centro, 199, Taboão da Serra, SP
82	201829402	LETRAS - PORTUGUÊS E INGLÊS (Licenciatura)	120 (cento e vinte)	FACULDADE ANHANGUERA DE TABOÃO DA SERRA(1499)	ANHANGUERA EDUCACIONAL PARTICIPACOES S/A	Rodovia Regis Bittencourt Centro, 199, Taboão da Serra, SP
83	201828560	PEDAGOGIA (Licenciatura)	250 (duzentas e cinquenta)	FACULDADE ANHANGUERA DE TABOÃO DA SERRA(1499)	ANHANGUERA EDUCACIONAL PARTICIPACOES S/A	Rodovia Regis Bittencourt Centro, 199, Taboão da Serra, SP
84	201832139	EDUCAÇÃO FÍSICA (Licenciatura)	100 (cem)	FACULDADE ANHANGUERA DE TAGUATINGA(1518)	ANHANGUERA EDUCACIONAL PARTICIPACOES S/A	Quadra QI 20 Setor Industrial (Taguatinga), S/N, Brasília, DF
85	201832352	ENGENHARIA CIVIL (Bacharelado)	180 (cento e oitenta)	FACULDADE ANHANGUERA DE TAUBATÉ(4141)	ANHANGUERA EDUCACIONAL PARTICIPACOES S/A	Av. Charles Schnneider Pq. Senhor Bonfim, 585, Taubaté, SP
86	201830000	ENGENHARIA ELÉTRICA (Bacharelado)	120 (cento e vinte)	FACULDADE ANHANGUERA DE TAUBATÉ(4141)	ANHANGUERA EDUCACIONAL PARTICIPACOES S/A	Av. Charles Schnneider Pq. Senhor Bonfim, 585, Taubaté, SP
87	201830985	PEDAGOGIA (Licenciatura)	160 (cento e sessenta)	FACULDADE ANHANGUERA DE TAUBATÉ(4141)	ANHANGUERA EDUCACIONAL PARTICIPACOES S/A	Av. Charles Schnneider Pq. Senhor Bonfim, 585, Taubaté, SP
88	201830251	PEDAGOGIA (Licenciatura)	100 (cem)	FACULDADE ANHANGUERA DE VALINHOS(3612)	ANHANGUERA EDUCACIONAL PARTICIPACOES S/A	Avenida Invernada Vera Cruz , 595, Valinhos, SP
89	201829148	LETRAS - PORTUGUÊS E INGLÊS (Licenciatura)	100 (cem)	FACULDADE ANHANGUERA DE VALPARAÍSO(2756)	ANHANGUERA EDUCACIONAL PARTICIPACOES S/A	Quadra Quadra 5 Parque Rio Branco Lotes 1 e 3, S/N, Valparaíso de Goiás, GO
90	201833215	ENGENHARIA DE PRODUÇÃO (Bacharelado)	120 (cento e vinte)	FACULDADE ANHANGUERA DO RIO GRANDE(2194)	ANHANGUERA EDUCACIONAL PARTICIPACOES S/A	Av Avenida Rheingantz Vila Triângulo, 91, Rio Grande, RS
91	201831909	ENGENHARIA DE CONTROLE E AUTOMAÇÃO (Bacharelado)	120 (cento e vinte)	FACULDADE ANHANGUERA JARAGUÁ DO SUL(4495)	ANHANGUERA EDUCACIONAL PARTICIPACOES S/A	Rua Major Júlio Ferreira Vila Lalau, s/n, Jaraguá do Sul, SC
92	201831712	ENGENHARIA DE PRODUÇÃO (Bacharelado)	120 (cento e vinte)	FACULDADE ANHANGUERA JARAGUÁ DO SUL(4495)	ANHANGUERA EDUCACIONAL PARTICIPACOES S/A	Rua Major Júlio Ferreira Vila Lalau, s/n, Jaraguá do Sul, SC
93	201831910	ENGENHARIA MECÂNICA (Bacharelado)	120 (cento e vinte)	FACULDADE ANHANGUERA JARAGUÁ DO SUL(4495)	ANHANGUERA EDUCACIONAL PARTICIPACOES S/A	Rua Major Júlio Ferreira Vila Lalau, s/n, Jaraguá do Sul, SC
94	201830001	GESTÃO DA PRODUÇÃO INDUSTRIAL (Tecnológico)	150 (cento e cinquenta)	FACULDADE ANHANGUERA JARAGUÁ DO SUL(4495)	ANHANGUERA EDUCACIONAL PARTICIPACOES S/A	Rua Major Júlio Ferreira Vila Lalau, s/n, Jaraguá do Sul, SC
95	201828857	ENGENHARIA QUÍMICA (Bacharelado)	150 (cento e cinquenta)	FACULDADE ANHANGUERA DE JUNDIAÍ(1502)	EDITORA E DISTRIBUIDORA EDUCACIONAL S/A	Rua do Retiro Vila das Hortências, 3000, Jundiaí, SP
96	201830252	PEDAGOGIA (Licenciatura)	200 (duzentas)	FACULDADE ANHANGUERA DE JUNDIAÍ(1502)	EDITORA E DISTRIBUIDORA EDUCACIONAL S/A	Rua do Retiro Vila das Hortências, 3000, Jundiaí, SP
97	201831713	ENGENHARIA DE CONTROLE E AUTOMAÇÃO (Bacharelado)	200 (duzentas)	FACULDADE ANHANGUERA DE PITÁGORAS VOTORANTIM(11750)	PITAGORAS - SISTEMA DE EDUCACAO SUPERIOR SOCIEDADE LTDA	Av. Juscelino Kubistchek de Oliveira Centro, Votorantim, SP
98	201831714	ENGENHARIA DE PRODUÇÃO (Bacharelado)	200 (duzentas)	FACULDADE ANHANGUERA DE PITÁGORAS VOTORANTIM(11750)	PITAGORAS - SISTEMA DE EDUCACAO SUPERIOR SOCIEDADE LTDA	Av. Juscelino Kubistchek de Oliveira Centro, Votorantim, SP
99	201831715	ENGENHARIA MECÂNICA (Bacharelado)	200 (duzentas)	FACULDADE ANHANGUERA DE PITÁGORAS VOTORANTIM(11750)	PITAGORAS - SISTEMA DE EDUCACAO SUPERIOR SOCIEDADE LTDA	Av. Juscelino Kubistchek de Oliveira Centro, Votorantim, SP
100	201832584	PEDAGOGIA (Licenciatura)	200 (duzentas)	FACULDADE ANÍSIO TEIXEIRA DE FEIRA DE SANTANA(1643)	SOCIEDADE CIENTIFICA E CULTURAL ANISIO TEIXEIRA LTDA	Rua Juracy Magalhães Ponto Central - até 558/559, 222, Feira de Santana, BA



101	201831716	SISTEMA DE INFORMAÇÃO (Bacharelado)	80 (oitenta)	FACULDADE ANTÔNIO MENEGHETTI(4810)	FOIL LTDA - EPP	Estrada Recanto Maestro Distrito Recanto Maestro, 338, Restinga Seca, RS
102	201832774	PEDAGOGIA (Licenciatura)	160 (cento e sessenta)	FACULDADE APOENA(11593)	INSTITUTO APOENA DE DESENVOLVIMENTO EDUCACIONAL LTDA. - ME	Rua General Rondon Julião Ramos, 209, Macapá, AP
103	201829699	CIÊNCIAS BIOLÓGICAS (Licenciatura)	200 (duzentas)	FACULDADE ARAGUAIA(1663)	SOCIEDADE DE EDUCACAO E CULTURA DE GOIAS S/C LTDA	Avenida T-10 Setor Bueno Unidade Bueno, 1047, Goiânia, GO
104	201832140	EDUCAÇÃO FÍSICA (Licenciatura)	100 (cem)	FACULDADE ARAGUAIA(1663)	SOCIEDADE DE EDUCACAO E CULTURA DE GOIAS S/C LTDA	Avenida T-10 Setor Bueno Unidade Bueno, 1047, Goiânia, GO
105	201831911	ENGENHARIA AMBIENTAL (Bacharelado)	240 (duzentas e quarenta)	FACULDADE ARAGUAIA(1663)	SOCIEDADE DE EDUCACAO E CULTURA DE GOIAS S/C LTDA	Avenida T-10 Setor Bueno Unidade Bueno, 1047, Goiânia, GO
106	201828858	PEDAGOGIA (Licenciatura)	300 (trezentas)	FACULDADE ARAGUAIA(1663)	SOCIEDADE DE EDUCACAO E CULTURA DE GOIAS S/C LTDA	Rua 18 Centro Unidade SEDE, 81, Goiânia, GO
107	201830253	ENGENHARIA AMBIENTAL (Bacharelado)	240 (duzentas e quarenta)	FACULDADE ÁREA1 WYDEN(1410)	ADTALEM EDUCACIONAL DO BRASIL S/A	Av. Luis Viana Filho Imbuí Paralela, 3172, Salvador, BA
108	201831912	ENGENHARIA CIVIL (Bacharelado)	150 (cento e cinquenta)	FACULDADE ÁREA1 WYDEN(1410)	ADTALEM EDUCACIONAL DO BRASIL S/A	Av. Luis Viana Filho Imbuí Paralela, 3172, Salvador, BA
109	201829149	ENGENHARIA DE COMPUTAÇÃO (Bacharelado)	120 (cento e vinte)	FACULDADE ÁREA1 WYDEN(1410)	ADTALEM EDUCACIONAL DO BRASIL S/A	Av. Luis Viana Filho Imbuí Paralela, 3172, Salvador, BA
110	201830254	ENGENHARIA DE CONTROLE E AUTOMAÇÃO (Bacharelado)	240 (duzentas e quarenta)	FACULDADE ÁREA1 WYDEN(1410)	ADTALEM EDUCACIONAL DO BRASIL S/A	Av. Luis Viana Filho Imbuí Paralela, 3172, Salvador, BA
111	201828859	ENGENHARIA DE PRODUÇÃO (Bacharelado)	240 (duzentas e quarenta)	FACULDADE ÁREA1 WYDEN(1410)	ADTALEM EDUCACIONAL DO BRASIL S/A	Av. Luis Viana Filho Imbuí Paralela, 3172, Salvador, BA
112	201828561	ENGENHARIA ELÉTRICA (Bacharelado)	200 (duzentas)	FACULDADE ÁREA1 WYDEN(1410)	ADTALEM EDUCACIONAL DO BRASIL S/A	Av. Luis Viana Filho Imbuí Paralela, 3172, Salvador, BA
113	201827404	ARQUITETURA E URBANISMO (Bacharelado)	200 (duzentas)	FACULDADE ARMANDO ALVARES PENTEADO(461)	FUNDACAO ARMANDO ALVARES PENTEADO	Rua Alagoas HIGIENOPOLIS PRÉDIO 01, 903, São Paulo, SP
114	201828562	ENGENHARIA CIVIL (Bacharelado)	150 (cento e cinquenta)	FACULDADE ARMANDO ALVARES PENTEADO(461)	FUNDACAO ARMANDO ALVARES PENTEADO	Rua Alagoas Higienópolis Prédio 03, 903, São Paulo, SP
115	201832353	ENGENHARIA DE PRODUÇÃO (Bacharelado)	50 (cinquenta)	FACULDADE ARMANDO ALVARES PENTEADO(461)	FUNDACAO ARMANDO ALVARES PENTEADO	Rua Alagoas Higienópolis Prédio 03, 903, São Paulo, SP
116	201830002	PEDAGOGIA (Licenciatura)	200 (duzentas)	FACULDADE ARNALDO HORÁCIO FERREIRA(3921)	SOCIEDADE EDUCACIONAL ARNALDO HORACIO FERREIRA S/C LTDA	Rua Pará Mimoso do Oeste Lote 08/B, 2.280, Luís Eduardo Magalhães, BA
117	201832354	LETRAS - LÍNGUA PORTUGUESA E LIBRAS (Licenciatura)	100 (cem)	FACULDADE ASSIS GURGACZ(1612)	FUNDACAO ASSIS GURGACZ	Avenida Ministro Cirne Lima Jardim Coopagro, 2.565, Toledo, PR
118	201830255	PEDAGOGIA (Licenciatura)	200 (duzentas)	FACULDADE ASSIS GURGACZ(1612)	FUNDACAO ASSIS GURGACZ	Avenida Ministro Cirne Lima Jardim Coopagro, 2.565, Toledo, PR
119	201828860	SISTEMAS DE INFORMAÇÃO (Bacharelado)	150 (cento e cinquenta)	FACULDADE ASSIS GURGACZ(1612)	FUNDACAO ASSIS GURGACZ	Avenida Ministro Cirne Lima Jardim Coopagro, 2.565, Toledo, PR
120	201830508	PEDAGOGIA (Licenciatura)	100 (cem)	FACULDADE ASTORGA - FAAST(1614)	FUNDACAO ASTORGA EDUCACAO PARA TODOS - FAET	Rua Bahia Centro, 263, Astorga, PR

121	201830509	PEDAGOGIA (Licenciatura)	200 (duzentas)	FACULDADE ATTICUS(3180)	UNIAO DAS FACULDADES DA TRIPLICE FRONTEIRA	Avenida das Cataratas Vila Yolanda , 1118, Foz do Iguaçu, PR
122	201832585	ARQUITETURA E URBANISMO (Bacharelado)	150 (cento e cinquenta)	FACULDADE AVANTIS(1988)	SOCIEDADE AVANTIS DE ENSINO E ESCOLA DE AVIACAO CIVIL LTDA	Avenida Marginal Leste Estados KM 132, 3600, Balneário Camboriú, SC
123	201832141	EDUCAÇÃO FÍSICA (Licenciatura)	100 (cem)	FACULDADE AVANTIS(1988)	SOCIEDADE AVANTIS DE ENSINO E ESCOLA DE AVIACAO CIVIL LTDA	Avenida Marginal Leste Estados KM 132, 3600, Balneário Camboriú, SC
124	201830003	SISTEMA DE INFORMAÇÃO (Bacharelado)	50 (cinquenta)	FACULDADE AVANTIS(1988)	SOCIEDADE AVANTIS DE ENSINO E ESCOLA DE AVIACAO CIVIL LTDA	Avenida Marginal Leste Estados KM 132, 3600, Balneário Camboriú, SC
125	201833216	HISTÓRIA (Licenciatura)	60 (sessenta)	FACULDADE BARRETOS(2971)	CENTRO UNIFICADO DE EDUCACAO BARRETOS LTDA	AVENIDA C 12 CRISTIANO DE CARVALHO, 1555, Barretos, SP
126	201829150	SISTEMAS DE INFORMAÇÃO (Bacharelado)	80 (oitenta)	FACULDADE BARRETOS(2971)	CENTRO UNIFICADO DE EDUCACAO BARRETOS LTDA	AVENIDA C 12 CRISTIANO DE CARVALHO, 1555, Barretos, SP
127	201828323	FILOSOFIA (Licenciatura)	50 (cinquenta)	FACULDADE BATISTA BRASILEIRA(1302)	CRUZADA MARANATA DE EVANGELIZACAO	Rua Altino Serbeto de Barros Pituba, 174, Salvador, BA
128	201831441	MÚSICA (Licenciatura)	120 (cento e vinte)	FACULDADE BATISTA DO RIO DE JANEIRO(1429)	SEMINARIO TEOLOGICO BATISTA DO SUL DO BRASIL	Rua José Hígino Tijuca Prédio 16, 416, Rio de Janeiro, RJ
129	201830004	PEDAGOGIA (Licenciatura)	150 (cento e cinquenta)	FACULDADE BERTIOGA(1432)	ACEB ASSOCIACAO CULTURAL E EDUCACIONAL DE BERTIOGA	Avenida Manoel da Nóbrega Jardim Lido, 966, Bertioiga, SP
130	201830775	PEDAGOGIA (Licenciatura)	160 (cento e sessenta)	FACULDADE BOAS NOVAS DE CIÊNCIAS TEOLÓGICAS, SOCIAIS E BIOTECNOLÓGICAS(3397)	FUNDACAO BOAS NOVAS	Avenida General Rodrigo Otávio Jordão Ramos Japiim Centro de convenções Canaã, 1.655, Manaus, AM
131	201828324	ARQUITETURA E URBANISMO (Bacharelado)	120 (cento e vinte)	FACULDADE BRASILEIRA(1244)	EMPRESA BRASILEIRA DE ENSINO PESQUISA E EXTENSAO S.A. - EMBRAE	Rua José Alves Goiabeiras Vitória, 135, Vitória, ES
132	201832775	EDUCAÇÃO FÍSICA (Licenciatura)	100 (cem)	FACULDADE BRASILEIRA(1244)	EMPRESA BRASILEIRA DE ENSINO PESQUISA E EXTENSAO S.A. - EMBRAE	Rua José Alves Goiabeiras Vitória, 135, Vitória, ES
133	201832355	ENGENHARIA AMBIENTAL (Bacharelado)	120 (cento e vinte)	FACULDADE BRASILEIRA(1244)	EMPRESA BRASILEIRA DE ENSINO PESQUISA E EXTENSAO S.A. - EMBRAE	Rua José Alves Goiabeiras Vitória, 135, Vitória, ES
134	201828325	ENGENHARIA CIVIL (Bacharelado)	120 (cento e vinte)	FACULDADE BRASILEIRA(1244)	EMPRESA BRASILEIRA DE ENSINO PESQUISA E EXTENSAO S.A. - EMBRAE	Rua José Alves Goiabeiras Vitória, 135, Vitória, ES
135	201832776	ENGENHARIA DE PRODUÇÃO (Bacharelado)	120 (cento e vinte)	FACULDADE BRASILEIRA(1244)	EMPRESA BRASILEIRA DE ENSINO PESQUISA E EXTENSAO S.A. - EMBRAE	Rua José Alves Goiabeiras Vitória, 135, Vitória, ES
136	201829151	ENGENHARIA ELÉTRICA (Bacharelado)	100 (cem)	FACULDADE BRASILEIRA(1244)	EMPRESA BRASILEIRA DE ENSINO PESQUISA E EXTENSAO S.A. - EMBRAE	Rua José Alves Goiabeiras Vitória, 135, Vitória, ES
137	201832777	PEDAGOGIA (Licenciatura)	120 (cento e vinte)	FACULDADE BRASILEIRA(1244)	EMPRESA BRASILEIRA DE ENSINO PESQUISA E EXTENSAO S.A. - EMBRAE	Rua José Alves Goiabeiras Vitória, 135, Vitória, ES
138	201829700	EDUCAÇÃO FÍSICA (Licenciatura)	200 (duzentas)	FACULDADE CALAFIORI(2124)	MARCIO CALAFIORI RESENDE EIRELI - EPP	Avenida José Pio de Oliveira Cidade Jardim Industrial, 10, São Sebastião do Paraíso, MG
139	201830510	PEDAGOGIA (Licenciatura)	200 (duzentas)	FACULDADE CALAFIORI(2124)	MARCIO CALAFIORI RESENDE EIRELI - EPP	Avenida José Pio de Oliveira Cidade Jardim Industrial, 10, São Sebastião do Paraíso, MG



140	201829403	PEDAGOGIA (Licenciatura)	100 (cem)	FACULDADE CAMPO GRANDE(2168)	AESMS ENSINO SUPERIOR DE MATO GROSSO DO SUL LTDA.	Avenida Mato Grosso Centro Campus Mato Grosso, 26, Campo Grande, MS
141	201831717	FILOSOFIA (Licenciatura)	40 (quarenta)	FACULDADE CANÇÃO NOVA(13527)	FUNDACAO JOAO PAULO II	Rua Carlos Pinto Filho Vila Cacarro, Cachoeira Paulista, SP
142	201832586	PEDAGOGIA (Licenciatura)	80 (oitenta)	FACULDADE CAPIVARI(1918)	SECAB SOCIEDADE EDUCACIONAL DE CAPIVARI DE BAIXO LTDA - EPP	Avenida das Nações Unidas Santo André, 500, Capivari de Baixo, SC
143	201832356	ENGENHARIA CIVIL (Bacharelado)	80 (oitenta)	FACULDADE CAPIXABA DA SERRA(1326)	EMPRESA CAPIXABA DA SERRA DE ENSINO, PESQUISA E EXTENSAO LTDA	Rua Barão do Rio Branco Colina de Laranjeiras, 120, Serra, ES
144	201832357	ENGENHARIA DE CONTROLE E AUTOMAÇÃO (Bacharelado)	50 (cinquenta)	FACULDADE CAPIXABA DA SERRA(1326)	EMPRESA CAPIXABA DA SERRA DE ENSINO, PESQUISA E EXTENSAO LTDA	Rua Barão do Rio Branco Colina de Laranjeiras, 120, Serra, ES
145	201828326	PEDAGOGIA (Licenciatura)	300 (trezentas)	FACULDADE CAPIXABA DA SERRA(1326)	EMPRESA CAPIXABA DA SERRA DE ENSINO, PESQUISA E EXTENSAO LTDA	Rua Barão do Rio Branco Colina de Laranjeiras, 120, Serra, ES
146	201832358	EDUCAÇÃO FÍSICA (Licenciatura)	60 (sessenta)	FACULDADE CAPIXABA DE NOVA VENÉCIA(1359)	EMPRESA CAPIXABA DE ENSINO, PESQUISA E EXTENSAO S/A	Rua Jacobina São Francisco, 165, Nova Venécia, ES
147	201832587	ENGENHARIA AMBIENTAL (Bacharelado)	60 (sessenta)	FACULDADE CAPIXABA DE NOVA VENÉCIA(1359)	EMPRESA CAPIXABA DE ENSINO, PESQUISA E EXTENSAO S/A	Rua Jacobina São Francisco, 165, Nova Venécia, ES
148	201832359	ENGENHARIA CIVIL (Bacharelado)	80 (oitenta)	FACULDADE CAPIXABA DE NOVA VENÉCIA(1359)	EMPRESA CAPIXABA DE ENSINO, PESQUISA E EXTENSAO S/A	Rua Jacobina São Francisco, 165, Nova Venécia, ES
149	201833217	ENGENHARIA DE PRODUÇÃO (Bacharelado)	80 (oitenta)	FACULDADE CAPIXABA DE NOVA VENÉCIA(1359)	EMPRESA CAPIXABA DE ENSINO, PESQUISA E EXTENSAO S/A	Rua Jacobina São Francisco, 165, Nova Venécia, ES
150	201828861	PEDAGOGIA (Licenciatura)	300 (trezentas)	FACULDADE CAPIXABA DE NOVA VENÉCIA(1359)	EMPRESA CAPIXABA DE ENSINO, PESQUISA E EXTENSAO S/A	Rua Jacobina São Francisco , 165, Nova Venécia, ES
151	201830511	PEDAGOGIA (Licenciatura)	200 (duzentas)	FACULDADE CASA BRANCA(1373)	SOCIEDADE CIVIL DE EDUCACAO CASA BRANCA S/S LTDA - ME	Rodovia Sp 340 - Km 240 Rodovia Rodovia Casa Branca, s/n, Casa Branca, SP
152	201829404	CIÊNCIAS BIOLÓGICAS (Bacharelado)	80 (oitenta)	FACULDADE CATHEDRAL(5520)	FACULDADES CATHEDRAL DE ENSINO SUPERIOR	Avenida Luis Canuto Chaves Caçari, 293, Boa Vista, RR
153	201828007	FILOSOFIA (Licenciatura)	80 (oitenta)	FACULDADE CATÓLICA ANÁPOLIS(939)	FUNDACAO SAO MIGUEL ARCANJO	Rua B-10, Qd. 10, Its. 13, 14, 15 e 16 Cidade Jardim eq. c/Rua 5 - Cidade Jardim / Anápolis - GO, 580, Anápolis, GO
154	201833218	PEDAGOGIA (Licenciatura)	100 (cem)	FACULDADE CATÓLICA DE ANÁPOLIS(939)	FUNDACAO SAO MIGUEL ARCANJO	Rua B-10, Qd. 10, Its. 13, 14, 15 e 16 Cidade Jardim eq. c/Rua 5 - Cidade Jardim / Anápolis - GO, 580, Anápolis, GO
155	201829405	FILOSOFIA (Bacharelado)	80 (oitenta)	FACULDADE CATÓLICA DE FORTALEZA(2485)	ARQUIDIOCESE DE FORTALEZA	Avenida Dom Manuel Centro Seminário da Prainha, 03, Fortaleza, CE
156	201830005	FILOSOFIA (Bacharelado)	40 (quarenta)	FACULDADE CATÓLICA DE POUSO ALEGRE(3522)	FUNDACAO EDUCACIONAL DOM JOSE D"ANGELO NETO	Avenida Monsenhor Mauro Tommasini São Carlos , 75, Pouso Alegre, MG
157	201832142	ENGENHARIA AMBIENTAL (Bacharelado)	100 (cem)	FACULDADE CATÓLICA DO TOCANTINS(2365)	UNIAO BRASILEIRA DE EDUCACAO CATOLICA	Avenida Joaquim Teotônio Segurado Plano Diretor Sul Quadra 1402 Sul - Conjunto 1, 1402 Sul, Palmas, TO
158	201831913	ENGENHARIA CIVIL (Bacharelado)	100 (cem)	FACULDADE CATÓLICA DO TOCANTINS(2365)	UNIAO BRASILEIRA DE EDUCACAO CATOLICA	Avenida Joaquim Teotônio Segurado Plano Diretor Sul Quadra 1402 Sul - Conjunto 1, 1402 Sul, Palmas, TO
159	201833219	ENGENHARIA DE PRODUÇÃO (Bacharelado)	100 (cem)	FACULDADE CATÓLICA DO TOCANTINS(2365)	UNIAO BRASILEIRA DE EDUCACAO CATOLICA	Avenida Joaquim Teotônio Segurado Plano Diretor Sul Quadra 1402 Sul - Conjunto 1, 1402 Sul, Palmas, TO
160	201831914	ENGENHARIA ELÉTRICA (Bacharelado)	100 (cem)	FACULDADE CATÓLICA DO TOCANTINS(2365)	UNIAO BRASILEIRA DE EDUCACAO CATOLICA	Avenida Joaquim Teotônio Segurado Plano Diretor Sul Quadra 1402 Sul - Conjunto 1, 1402 Sul, Palmas, TO
161	201829701	SISTEMA DE INFORMAÇÃO (Bacharelado)	100 (cem)	FACULDADE CATÓLICA DO TOCANTINS(2365)	UNIAO BRASILEIRA DE EDUCACAO CATOLICA	Avenida Joaquim Teotônio Segurado Plano Diretor Sul Quadra 1402 Sul - Conjunto 1, 1402 Sul, Palmas, TO
162	201829702	EDUCAÇÃO FÍSICA (Licenciatura)	50 (cinquenta)	FACULDADE CATÓLICA RAINHA DA PAZ DE ARAPUTANGA(1375)	FUNDACAO ARCO IRIS DE ARAPUTANGA	AV. 23 DE MAIO CENTRO , 02, Araputanga, MT
163	201829152	PEDAGOGIA (Licenciatura)	150 (cento e cinquenta)	FACULDADE CATUAI(1789)	AEC - ASSOCIACAO DE ENSINO DE CAMBE	Rua Bento Munhoz da Rocha Neto Condomínio Residencial Castelo Branco, 210, Cambé, PR
164	201829703	PEDAGOGIA (Licenciatura)	260 (duzentas e sessenta)	FACULDADE CEARENSE(2410)	CENTRO DE ENSINO SUPERIOR DO CEARA	Avenida João Pessoa Damas , 4005, Fortaleza, CE
165	201830256	PEDAGOGIA (Licenciatura)	120 (cento e vinte)	FACULDADE CENECISTA DE CAPIVARI(625)	CAMPANHA NACIONAL DE ESCOLAS DA COMUNIDADE	Rua Barão do Rio Branco Centro, 374, Capivari, SP
166	201828862	EDUCAÇÃO FÍSICA (Licenciatura)	100 (cem)	FACULDADE CIDADE DE COROMANDEL(1601)	ASSOCIACAO EDUCACIONAL DE COROMANDEL - AEC	Avenida Adolfo Timóteo da Silva Brasil Novo, 433, Coromandel, MG
167	201829153	PEDAGOGIA (Licenciatura)	100 (cem)	FACULDADE CIDADE DE COROMANDEL(1601)	ASSOCIACAO EDUCACIONAL DE COROMANDEL - AEC	Avenida Adolfo Timóteo da Silva Brasil Novo, 433, Coromandel, MG
168	201829154	EDUCAÇÃO FÍSICA (Licenciatura)	200 (duzentas)	FACULDADE CIDADE DE JOÃO PINHEIRO(2440)	ASSOCIACAO EDUCACIONAL DE JOAO PINHEIRO	Avenida Zico Dornelas Santa Cruz II, 380, João Pinheiro, MG
169	201830257	PEDAGOGIA (Licenciatura)	200 (duzentas)	FACULDADE CIDADE DE JOÃO PINHEIRO(2440)	ASSOCIACAO EDUCACIONAL DE JOAO PINHEIRO	Avenida Zico Dornelas Santa Cruz II, 380, João Pinheiro, MG
170	201831915	ANÁLISE E DESENVOLVIMENTO DE SISTEMAS (Tecnológico)	100 (cem)	FACULDADE CIDADE VERDE(3649)	UNIAO MARINGAENSE DE ENSINO LTDA - EPP	Avenida Advogado Horácio Raccanello Filho Zona 07 Sobreloja, 5950, Maringá, PR
171	201831916	GESTÃO DA PRODUÇÃO INDUSTRIAL (Tecnológico)	100 (cem)	FACULDADE CIDADE VERDE(3649)	UNIAO MARINGAENSE DE ENSINO LTDA - EPP	Avenida Advogado Horácio Raccanello Filho Zona 07 Sobreloja, 5950, Maringá, PR
172	201828863	PEDAGOGIA (Licenciatura)	80 (oitenta)	FACULDADE CNEC CAMPO LARGO(1417)	CAMPANHA NACIONAL DE ESCOLAS DA COMUNIDADE	Rua Rui Barbosa Centro Prédio Escolar, 541, Campo Largo, PR
173	201830258	PEDAGOGIA (Licenciatura)	100 (cem)	FACULDADE CNEC FARROUPILHA(631)	CAMPANHA NACIONAL DE ESCOLAS DA COMUNIDADE	Rua 14 de Julho Centro, 339, Farroupilha, RS
174	201833220	GESTÃO DE PRODUÇÃO INDUSTRIAL E OPERAÇÕES (Tecnológico)	100 (cem)	FACULDADE CNEC GRAVATAÍ(2184)	CAMPANHA NACIONAL DE ESCOLAS DA COMUNIDADE	Avenida Dr. José Loureiro da Silva Centro, 1991, Gravataí, RS
175	201829155	SISTEMAS DE INFORMAÇÃO (Bacharelado)	80 (oitenta)	FACULDADE CNEC GRAVATAÍ(2184)	CAMPANHA NACIONAL DE ESCOLAS DA COMUNIDADE	Avenida Dr. José Loureiro da Silva Centro , 1991, Gravataí, RS
176	201830259	PEDAGOGIA (Licenciatura)	200 (duzentas)	FACULDADE CNEC ILHA DO GOVERNADOR(1928)	CAMPANHA NACIONAL DE ESCOLAS DA COMUNIDADE	Estrada do Galeão Jardim Guanabara - Ilha do Governador, s/n, Rio de Janeiro, RJ
177	201830512	LETRAS - PORTUGUÊS E INGLÊS (Licenciatura)	60 (sessenta)	FACULDADE CNEC ITABORAÍ(1156)	CAMPANHA NACIONAL DE ESCOLAS DA COMUNIDADE	Rua Presidente Costa e Silva Centro, 212, Itaboraí, RJ
178	201830260	PEDAGOGIA (Licenciatura)	100 (cem)	FACULDADE CNEC ITABORAÍ(1156)	CAMPANHA NACIONAL DE ESCOLAS DA COMUNIDADE	Rua Presidente Costa e Silva Centro, 212, Itaboraí, RJ
179	201830261	PEDAGOGIA (Licenciatura)	100 (cem)	Faculdade CNEC Itajaí(1506)	CAMPANHA NACIONAL DE ESCOLAS DA COMUNIDADE	Avenida Adolfo Konder São Vicente, 2000, Itajaí, SC
180	201830262	PEDAGOGIA (Licenciatura)	100 (cem)	FACULDADE CNEC SANTO ÂNGELO(1231)	CAMPANHA NACIONAL DE ESCOLAS DA COMUNIDADE	Rua Professor Doutor João Augusto Rodrigues Harmonia, 471, Santo Ângelo, RS

181	201833221	ENGENHARIA DE PRODUÇÃO (Bacharelado)	100 (cem)	FACULDADE UNAÍ(1070) CNEC	CAMPANHA NACIONAL DE ESCOLAS DA COMUNIDADE	Rua Celina Lisboa Frederico Centro, 142, Unai, MG
182	201830263	PEDAGOGIA (Licenciatura)	90 (noventa)	FACULDADE UNAÍ(1070) CNEC	CAMPANHA NACIONAL DE ESCOLAS DA COMUNIDADE	Rua Celina Lisboa Frederico Centro, 142, Unai, MG
183	201829156	SISTEMAS DE INFORMAÇÃO (Bacharelado)	80 (oitenta)	FACULDADE UNAÍ(1070) CNEC	CAMPANHA NACIONAL DE ESCOLAS DA COMUNIDADE	Rua Celina Lisboa Frederico Centro, 142, Unai, MG
184	201833222	ENGENHARIA DE PRODUÇÃO (Bacharelado)	50 (cinquenta)	FACULDADE VARGINHA(627) CNEC	CAMPANHA NACIONAL DE ESCOLAS DA COMUNIDADE	Rua Professor Felipe Tiago Gomes Vila Bueno, 173, Varginha, MG
185	201828864	SISTEMAS DE INFORMAÇÃO (Bacharelado)	80 (oitenta)	FACULDADE VARGINHA(627) CNEC	CAMPANHA NACIONAL DE ESCOLAS DA COMUNIDADE	Rua Professor Felipe Tiago Gomes Vila Bueno, 173, Varginha, MG
186	201829704	PEDAGOGIA (Licenciatura)	100 (cem)	FACULDADE CORPORATIVA CESPI(2332)	UNIAO DE ENSINO SUPERIOR DE PIRAJU LTDA	Rua Joaquim Franco da Silva, Distrito Industrial, 140, Piraju, SP
187	201831238	ANÁLISE E DESENVOLVIMENTO DE SISTEMAS (Tecnológico)	180 (cento e oitenta)	FACULDADE COTEMIG(1330)	SOCIEDADE TECNICA EDUCACIONAL DE MINAS GERAIS LTDA	Rua Santa Cruz Barroca, 546, Belo Horizonte, MG
188	201828327	SISTEMAS DE INFORMAÇÃO (Bacharelado)	135 (cento e trinta e cinco)	FACULDADE COTEMIG(1330)	SOCIEDADE TECNICA EDUCACIONAL DE MINAS GERAIS LTDA	Rua Santa Cruz Barroca, 546, Belo Horizonte, MG
189	201832778	LETRAS - INGLÊS (Licenciatura)	200 (duzentas)	Faculdade Cultura Inglesa(16864)	ASSOCIACAO CULTURA INGLESIA - SAO PAULO	Rua Maranhão Higienópolis - lado par, 416, São Paulo, SP
190	201830513	PEDAGOGIA (Licenciatura)	200 (duzentas)	FACULDADE AMAZÔNIA(3029) DA	J. COUTINHO SOCIEDADE CIVIL LTDA - ME	Rodovia Br 316 Km 07 Centro - do km 9,002 ao km 9,600 - lado par, 590, Ananindeua, PA
191	201830264	CIÊNCIA DA COMPUTAÇÃO (Bacharelado)	100 (cem)	FACULDADE DA CIDADE DE MACEIÓ(2244)	ASSUPERO ENSINO SUPERIOR LTDA.	Av. Durval de Góes Monteiro Tabuleiro do Martins, 4354, Maceió, AL
192	201830006	PEDAGOGIA (Licenciatura)	200 (duzentas)	FACULDADE DA CIDADE DE MACEIÓ(2244)	ASSUPERO ENSINO SUPERIOR LTDA.	Av. Durval de Góes Monteiro Tabuleiro do Martins, 4354, Maceió, AL
193	201829157	LETRAS COM PORTUGUÊS E ESPANHOL (Licenciatura)	200 (duzentas)	FACULDADE ESCADA(1881) DA	SOCIEDADE DE ENSINO SUPERIOR DA ESCADA LTDA - SOESE	Rua Coronel Antônio Marques Centro, 67, Escada, PE
194	201829158	PEDAGOGIA (Licenciatura)	200 (duzentas)	FACULDADE ESCADA(1881) DA	SOCIEDADE DE ENSINO SUPERIOR DA ESCADA LTDA - SOESE	Rua Coronel Antônio Marques Centro, 67, Escada, PE
195	201829406	PEDAGOGIA (Licenciatura)	120 (cento e vinte)	FACULDADE DA INDÚSTRIA SÃO JOSÉ DOS PINHAIS(1400)	INSTITUTO EUVALDO LODI NUCLEO REGIONAL DO PARANA	Avenida Rui Barbosa Afonso Pena, 5881, São José dos Pinhais, PR
196	201830007	ARQUITETURA E URBANISMO (Bacharelado)	100 (cem)	FACULDADE DAMAS DA INSTRUÇÃO CRISTÃ(3631)	ASSOCIACAO DAS RELIGIOSAS DA INSTRUCAO CRISTA	Avenida Rui Barbosa Bairro das Graças, 1426, Recife, PE
197	201828563	CIÊNCIAS BIOLÓGICAS (Licenciatura)	126 (cento e vinte e seis)	FACULDADE DA REGIÃO DOS LAGOS(77)	FUNDACAO EDUCACIONAL DA REGIAO DOS LAGOS	Avenida Professora Júlia Kubitschek JARDIM FLAMBOYANT, 80, Cabo Frio, RJ
198	201828564	LETRAS - INGLÊS (Licenciatura)	100 (cem)	FACULDADE DA REGIÃO DOS LAGOS(77)	FUNDACAO EDUCACIONAL DA REGIAO DOS LAGOS	Avenida Professora Júlia Kubitschek JARDIM FLAMBOYANT, 80, Cabo Frio, RJ
199	201828565	LETRAS - PORTUGUÊS (Licenciatura)	100 (cem)	FACULDADE DA REGIÃO DOS LAGOS(77)	FUNDACAO EDUCACIONAL DA REGIAO DOS LAGOS	Avenida Professora Júlia Kubitschek JARDIM FLAMBOYANT, 80, Cabo Frio, RJ
200	201832779	ENGENHARIA AMBIENTAL (Bacharelado)	50 (cinquenta)	FACULDADE DA REGIÃO SERRANA(1862)	INSTITUTO DE ENSINO SUPERIOR DA REGIAO SERRANA LTDA - EPP	Rua Jequitibá Centro, 121, Santa Maria de Jetibá, ES
201	201830008	PEDAGOGIA (Licenciatura)	50 (cinquenta)	FACULDADE ADMINISTRAÇÃO DE DA ASSOCIAÇÃO BRASILIENSE DE EDUCAÇÃO(1864)	ASSOCIACAO BRASILIENSE DE EDUCACAO	Rua José Posser Pelegrino, 275, Marau, RS
202	201830265	ENGENHARIA DE PRODUÇÃO (Bacharelado)	80 (oitenta)	FACULDADE ADMINISTRAÇÃO EMPRESAS(1438) DE DE	PROMOCAO DO ENSINO DE QUALIDADE S/A	Estrada Municipal Unicamp/Telebrás, Km 1 Barão Geraldo, s/n, Campinas, SP
203	201831917	ENGENHARIA DE PRODUÇÃO (Bacharelado)	120 (cento e vinte)	FACULDADE ADMINISTRAÇÃO MARIANA(2477) DE DE	FUNDACAO EDUCACIONAL DE MARIANA	Rua Dom Silvério Centro, 161, Mariana, MG
204	201830514	MATEMÁTICA (Licenciatura)	40 (quarenta)	FACULDADE ADMINISTRAÇÃO E ARTES DE LIMEIRA(1788) DE DE	PHD EDUCACIONAL LTDA - ME	Avenida Engenheiro Antonio Eugênio Lucato Vila Camargo, 2515, Limeira, SP
205	201829159	PEDAGOGIA (Licenciatura)	150 (cento e cinquenta) e	FACULDADE ADMINISTRAÇÃO E CIÊNCIAS CONTÁBEIS DE SÃO ROQUE(923) DE	ASSOCIACAO DE ENSINO SUPERIOR DE SAO ROQUE	Rua Padre Marçal Centro, 30, São Roque, SP
206	201828328	ENGENHARIA DE PRODUÇÃO (Bacharelado)	100 (cem)	FACULDADE ADMINISTRAÇÃO E NEGÓCIOS DE SERGIPE(1151) DE	ASSOCIACAO DE ENSINO E PESQUISA GRACCHO CARDOSO S/C LTDA - ME	Travessa Sargento Duque Industrial, 85, Aracaju, SE
207	201831239	GESTÃO DA TECNOLOGIA DA INFORMAÇÃO (Tecnológico)	100 (cem)	FACULDADE ADMINISTRAÇÃO E NEGÓCIOS DE SERGIPE(1151) DE	ASSOCIACAO DE ENSINO E PESQUISA GRACCHO CARDOSO S/C LTDA - ME	Travessa Sargento Duque Industrial, 85, Aracaju, SE
208	201831718	ENGENHARIA DE PRODUÇÃO (Bacharelado)	100 (cem)	FACULDADE AGUDOS(1834) DE	CENTRO DE ENSINO SUPERIOR DE AGUDOS	Avenida Marginal Vereador Delfino Tendolo Distrito Industrial, D 1200, Agudos, SP
209	201828865	PEDAGOGIA (Licenciatura)	150 (cento e cinquenta) e	FACULDADE AGUDOS(1834) DE	CENTRO DE ENSINO SUPERIOR DE AGUDOS	Avenida Marginal Vereador Delfino Tendolo Distrito Industrial, D 1200, Agudos, SP
210	201829160	CIÊNCIA DA COMPUTAÇÃO (Bacharelado)	144 (cento e quarenta e quatro)	FACULDADE AMERICANA(1310) DE	ASSOCIACAO EDUCACIONAL AMERICANENSE	Rua Joaquim Boer Jardim Luciene, 733, Americana, SP
211	201828329	EDUCAÇÃO FÍSICA (Licenciatura)	150 (cento e cinquenta) e	FACULDADE AMERICANA(1310) DE	ASSOCIACAO EDUCACIONAL AMERICANENSE	Rua Joaquim Boer Jardim Luciene, 733, Americana, SP
212	201829705	ENGENHARIA AMBIENTAL (Bacharelado)	100 (cem)	FACULDADE AMERICANA(1310) DE	ASSOCIACAO EDUCACIONAL AMERICANENSE	Rua Joaquim Boer Jardim Luciene, 733, Americana, SP
213	201828866	ENGENHARIA ELÉTRICA (Bacharelado)	100 (cem)	FACULDADE AMERICANA(1310) DE	ASSOCIACAO EDUCACIONAL AMERICANENSE	Rua Joaquim Boer Jardim Luciene, 733, Americana, SP
214	201828566	LETRAS - PORTUGUÊS E INGLÊS (Licenciatura)	120 (cento e vinte)	FACULDADE AMERICANA(1310) DE	ASSOCIACAO EDUCACIONAL AMERICANENSE	Rua Joaquim Boer Jardim Luciene, 733, Americana, SP
215	201828330	PEDAGOGIA (Licenciatura)	300 (trezentas)	FACULDADE AMERICANA(1310) DE	ASSOCIACAO EDUCACIONAL AMERICANENSE	Rua Joaquim Boer Jardim Luciene, 733, Americana, SP
216	201833007	REDES DE COMPUTADORES (Tecnológico)	200 (duzentas)	FACULDADE AMERICANA(1310) DE	ASSOCIACAO EDUCACIONAL AMERICANENSE	Rua Joaquim Boer Jardim Luciene, 733, Americana, SP
217	201830009	PEDAGOGIA (Licenciatura)	100 (cem)	FACULDADE AMPÉRE(2620) DE	CAES - CENTRO AMPERENSE DE ENSINO SUPERIOR LTDA - EPP	Av. Zilda Arns Floresta, 183, Ampére, PR
218	201829161	CIÊNCIAS BIOLÓGICAS (Licenciatura)	120 (cento e vinte)	FACULDADE APUCARANA(1325) DE	CESUAP CENTRO DE ENSINO SUPERIOR DE APUCARANA	Rua Osvaldo de Oliveira Jardim Flamingos, 600, Apucarana, PR
219	201830266	PEDAGOGIA (Licenciatura)	240 (duzentas e quarenta) e	FACULDADE APUCARANA(1325) DE	CESUAP CENTRO DE ENSINO SUPERIOR DE APUCARANA	Rua Osvaldo de Oliveira Jardim Flamingos, 600, Apucarana, PR
220	201830267	SISTEMAS DE INFORMAÇÃO (Bacharelado)	100 (cem)	FACULDADE DE BALSAS(4399)	UNIBALSAS EDUCACIONAL LTDA	Br 230 Km 5 Fazenda Malidere 4, s/n, Balsas, MA
221	201833223	GESTÃO DA TECNOLOGIA DA INFORMAÇÃO (Tecnológico)	100 (cem)	FACULDADE DE CAMPINA GRANDE DO SUL(1679)	SOCIEDADE DE ENSINO SUPERIOR DO LESTE DO PARANA LTDA - EPP	Rua Duilio Calderari Jardim Paulista, 600, Campina Grande do Sul, PR
222	201828867	PEDAGOGIA (Licenciatura)	100 (cem)	FACULDADE DE CAMPINA GRANDE DO SUL(1679)	SOCIEDADE DE ENSINO SUPERIOR DO LESTE DO PARANA LTDA - EPP	Rua Duilio Calderari Jardim Paulista, 600, Campina Grande do Sul, PR



223	201830010	EDUCAÇÃO FÍSICA (Licenciatura)	240 (duzentas e quarenta)	FACULDADE DE CASCABEL(1258)	UNIAO DE ENSINO UNOPAR LTDA	Rua Rocha Pombo Região do Lago 4, 2.005, Cascavel, PR
224	201831240	ENGENHARIA AMBIENTAL (Bacharelado)	100 (cem)	FACULDADE DE CASCABEL(1258)	UNIAO DE ENSINO UNOPAR LTDA	Rua Rocha Pombo Região do Lago 4, 2.005, Cascavel, PR
225	201829162	ENGENHARIA DE PRODUÇÃO (Bacharelado)	120 (cento e vinte)	FACULDADE DE CASCABEL(1258)	UNIAO DE ENSINO UNOPAR LTDA	Rua Rocha Pombo Região do Lago 4, 2.005, Cascavel, PR
226	201830011	MÚSICA (Licenciatura)	80 (oitenta)	FACULDADE DE CASCABEL(1258)	UNIAO DE ENSINO UNOPAR LTDA	Rua Rocha Pombo Região do Lago 4 , 2.005, Cascavel, PR
227	201828331	PEDAGOGIA (Licenciatura)	150 (cento e cinquenta)	FACULDADE DE CASCABEL(1258)	UNIAO DE ENSINO UNOPAR LTDA	Rua Rocha Pombo Região do Lago 4, 2.005, Cascavel, PR
228	201832780	ARTES VISUAIS (Licenciatura)	25 (vinte e cinco)	FACULDADE DE CIÊNCIA E TECNOLOGIA(2117)	UESPAR - UNIAO DE ENSINO SUPERIOR DO PARANA LTDA - EPP	Avenida Presidente Kennedy Jardim Itália, 2300, Palotina, PR
229	201829163	ENGENHARIA DE COMPUTAÇÃO (Bacharelado)	80 (oitenta)	FACULDADE DE CIÊNCIA E TECNOLOGIA DE MONTES CLAROS(2423)	FUNDACAO EDUCACIONAL MONTES CLAROS	Avenida Deputado Esteves Rodriguês Centro, 1.637, Montes Claros, MG
230	201829164	ENGENHARIA DE CONTROLE E AUTOMAÇÃO (Bacharelado)	80 (oitenta)	FACULDADE DE CIÊNCIA E TECNOLOGIA DE MONTES CLAROS(2423)	FUNDACAO EDUCACIONAL MONTES CLAROS	Avenida Deputado Esteves Rodriguês Centro, 1.637, Montes Claros, MG
231	201830515	ENGENHARIA DE PRODUÇÃO (Bacharelado)	50 (cinquenta)	FACULDADE DE CIÊNCIA E TECNOLOGIA DE MONTES CLAROS(2423)	FUNDACAO EDUCACIONAL MONTES CLAROS	Avenida Deputado Esteves Rodriguês Centro, 1.637, Montes Claros, MG
232	201829165	ENGENHARIA QUÍMICA (Bacharelado)	80 (oitenta)	FACULDADE DE CIÊNCIA E TECNOLOGIA DE MONTES CLAROS(2423)	FUNDACAO EDUCACIONAL MONTES CLAROS	Avenida Deputado Esteves Rodriguês Centro, 1.637, Montes Claros, MG
233	201830268	ENGENHARIA AMBIENTAL (Bacharelado)	100 (cem)	FACULDADE DE CIÊNCIAS ADMINISTRATIVAS E CONTÁBEIS DE ITABIRA(545)	FUNDACAO COMUNITARIA DE ENSINO SUPERIOR DE ITABIRA	RUA VENÂNCIO AUGUSTO GOMES MAJOR LAGE DE CIMA, 50, Itabira, MG
234	201829166	PEDAGOGIA (Licenciatura)	300 (trezentas)	FACULDADE DE CIÊNCIAS ADMINISTRATIVAS E DE TECNOLOGIA(900)	ASSOCIACAO RONDONIENSE DE ENSINO SUPERIOR	Rua Governador Jorge Teixeira Setor Industrial, 3.500, Porto Velho, RO
235	201829167	CIÊNCIAS BIOLÓGICAS (Licenciatura)	150 (cento e cinquenta)	FACULDADE DE CIÊNCIAS AGRÁRIAS E DA SAÚDE(1883)	UNIME - UNIAO METROPOLITANA PARA O DESENVOLVIMENTO DA EDUCACAO E CULTURA LTDA.	Avenida Avenida Luiz Tarquínio Pontes Centro, 600, Lauro de Freitas, BA
236	201829168	EDUCAÇÃO FÍSICA (Licenciatura)	180 (cento e oitenta)	FACULDADE DE CIÊNCIAS AGRÁRIAS E DA SAÚDE(1883)	UNIME - UNIAO METROPOLITANA PARA O DESENVOLVIMENTO DA EDUCACAO E CULTURA LTDA.	Avenida Avenida Luiz Tarquínio Pontes Centro, 600, Lauro de Freitas, BA
237	201829706	ARQUITETURA E URBANISMO (Bacharelado)	100 (cem)	FACULDADE DE CIÊNCIAS AGRÁRIAS E EXATAS DE PRIMAVERA DO LESTE(2791)	UNIC EDUCACIONAL LTDA	Avenida Paulo Cezar Pereira Aranda Jardim Riva, 241, Primavera do Leste, MT
238	201829169	CIÊNCIAS BIOLÓGICAS (Licenciatura)	100 (cem)	FACULDADE DE CIÊNCIAS DE BIOMÉDICAS DE CACOAL(1917)	SOCIEDADE REGIONAL DE EDUCACAO E CULTURA LTDA	Avenida Rosilene Xavier Transpadini Jardim Eldorado, 2.070, Cacoal, RO
239	201830269	FÍSICA (Licenciatura)	50 (cinquenta)	FACULDADE DE CIÊNCIAS DE BIOMÉDICAS DE CACOAL(1917)	SOCIEDADE REGIONAL DE EDUCACAO E CULTURA LTDA	Avenida Cuiabá Jardim Clodoaldo, 3087, Cacoal, RO
240	201830270	MATEMÁTICA (Licenciatura)	50 (cinquenta)	FACULDADE DE CIÊNCIAS DE BIOMÉDICAS DE CACOAL(1917)	SOCIEDADE REGIONAL DE EDUCACAO E CULTURA LTDA	Avenida Cuiabá Jardim Clodoaldo, 3087, Cacoal, RO

241	201828868	PEDAGOGIA (Licenciatura)	100 (cem)	FACULDADE DE CIÊNCIAS DE WENCESLAU BRAZ(1678)	CENTRO EDUCACIONAL DE WENCESLAU BRAZ-CENEBRA LTDA - ME	Rua Expedicionários Centro FACIBRA, 930, Wenceslau Braz, PR
242	201828332	SISTEMA DE INFORMAÇÃO (Bacharelado)	80 (oitenta)	FACULDADE DE CIÊNCIAS ECONÔMICAS, ADMINISTRATIVAS E DA COMPUTAÇÃO DOM BOSCO(473)	ASSOCIACAO EDUCACIONAL DOM BOSCO	Avenida Professor Antonio Esteves Morada da Colina, 01, Resende, RJ
243	201830516	PEDAGOGIA (Licenciatura)	75 (setenta e cinco)	Faculdade de Ciências, Educação e Teologia do Norte do Brasil (2133)	INSTITUTO SUPERIOR DE EDUCACAO FACETEN LTDA - ISEF - ME	Avenida dos Bandeirantes Pricumã - de 02 a 970 - lado par, 900, Boa Vista, RR
244	201832781	ANÁLISE E DESENVOLVIMENTO DE SISTEMAS (Tecnológico)	100 (cem)	FACULDADE DE CIÊNCIAS E EMPREENDEDORISMO(2067)	CENTRO DE ESTUDOS SUPERIORES DE SANTO ANTONIO DE JESUS S/C - EPP	Rua Manoel Jose da Paixão Araújo Centro A, 89-A, Santo Antônio de Jesus, BA
245	201830776	PEDAGOGIA (Licenciatura)	50 (cinquenta)	FACULDADE DE CIÊNCIAS E EMPREENDEDORISMO(2067)	CENTRO DE ESTUDOS SUPERIORES DE SANTO ANTONIO DE JESUS S/C - EPP	Rua Viriato Lobo Cajueiro, 132, Santo Antônio de Jesus, BA
246	201829407	EDUCAÇÃO FÍSICA (Licenciatura)	100 (cem)	FACULDADE DE CIÊNCIAS E TECNOLOGIA DE UNAÍ - FACTU(1019)	ASSOCIACAO DE ENSINO E PESQUISA DE UNAÍ AEPU	Rua Eduardo Rodrigues Barbosa Centro, 180, Unaí, MG
247	201828869	PEDAGOGIA (Licenciatura)	60 (sessenta)	FACULDADE DE CIÊNCIAS E TECNOLOGIA DE UNAÍ - FACTU(1019)	ASSOCIACAO DE ENSINO E PESQUISA DE UNAÍ AEPU	Rua Eduardo Rodrigues Barbosa Centro, 180, Unaí, MG
248	201831918	ENGENHARIA AMBIENTAL (Bacharelado)	80 (oitenta)	FACULDADE DE CIÊNCIAS E TECNOLOGIA DE VIÇOSA(3205)	UNIVICOSA - UNIAO DE ENSINO SUPERIOR DE VICOSA LTDA	Avenida Maria de Paula Santana Silvestre, 3.815, Viçosa, MG
249	201832143	ENGENHARIA CIVIL (Bacharelado)	100 (cem)	FACULDADE DE CIÊNCIAS E TECNOLOGIA DE VIÇOSA(3205)	UNIVICOSA - UNIAO DE ENSINO SUPERIOR DE VICOSA LTDA	Avenida Maria de Paula Santana Silvestre, 3.815, Viçosa, MG
250	201831919	ENGENHARIA QUÍMICA (Bacharelado)	100 (cem)	FACULDADE DE CIÊNCIAS E TECNOLOGIA DE VIÇOSA(3205)	UNIVICOSA - UNIAO DE ENSINO SUPERIOR DE VICOSA LTDA	Avenida Maria de Paula Santana Silvestre, 3.815, Viçosa, MG
251	201830517	REDES DE COMPUTADORES (Tecnológico)	50 (cinquenta)	FACULDADE DE CIÊNCIAS E TECNOLOGIA DE VIÇOSA(3205)	UNIVICOSA - UNIAO DE ENSINO SUPERIOR DE VICOSA LTDA	Avenida Maria de Paula Santana Silvestre, 3.815, Viçosa, MG
252	201830518	CIÊNCIAS BIOLÓGICAS (Licenciatura)	160 (cento e sessenta)	FACULDADE DE CIÊNCIAS E TECNOLOGIAS DE CAMPOS GERAIS(2428)	CENTRO EDUCACIONAL DYLLA LTDA	Rua Santa Terezinha Centro casa, 389, Campos Gerais, MG
253	201831719	CIÊNCIAS BIOLÓGICAS (Bacharelado)	160 (cento e sessenta)	FACULDADE DE CIÊNCIAS E TECNOLOGIAS DE CAMPOS GERAIS(2428)	CENTRO EDUCACIONAL DYLLA LTDA	Rua Santa Terezinha Centro casa, 389, Campos Gerais, MG
254	201830271	ANÁLISE E DESENVOLVIMENTO DE SISTEMAS (Tecnológico)	40 (quarenta)	FACULDADE DE CIÊNCIAS GERENCIAIS DE MANHUAÇU(1984)	CENTRO SUPERIOR DE ESTUDOS DE MANHUACU LTDA	Avenida Getúlio Vargas Coqueiro, 733, Manhuaçu, MG
255	201832144	ARQUITETURA E URBANISMO (Bacharelado)	60 (sessenta)	FACULDADE DE CIÊNCIAS DE GERENCIAIS DE MANHUAÇU(1984)	CENTRO SUPERIOR DE ESTUDOS DE MANHUACU LTDA	Rua Darcy César de Oliveira Leite Alfa Sul, 600, Manhuaçu, MG
256	201832145	ENGENHARIA CIVIL (Bacharelado)	50 (cinquenta)	FACULDADE DE CIÊNCIAS DE GERENCIAIS DE MANHUAÇU(1984)	CENTRO SUPERIOR DE ESTUDOS DE MANHUACU LTDA	Rua Darcy César de Oliveira Leite Alfa Sul, 600, Manhuaçu, MG
257	201833224	MATEMÁTICA (Licenciatura)	100 (cem)	FACULDADE DE CIÊNCIAS DE GERENCIAIS DE MANHUAÇU(1984)	CENTRO SUPERIOR DE ESTUDOS DE MANHUACU LTDA	Avenida Getúlio Vargas Coqueiro, 733, Manhuaçu, MG

258	201830777	ENGENHARIA DE PRODUÇÃO (Bacharelado)	50 (cinquenta)	FACULDADE DE CIÊNCIAS GERENCIAIS DE SÃO GOTARDO(2763)	CENTRO DE ENSINO SUPERIOR DE SAO GOTARDO LTDA - EPP	Avenida Francisco Resende Filho Boa Esperança, 35, São Gotardo, MG
259	201829408	PEDAGOGIA (Licenciatura)	90 (noventa)	FACULDADE DE CIÊNCIAS GERENCIAIS DE SÃO GOTARDO(2763)	CENTRO DE ENSINO SUPERIOR DE SAO GOTARDO LTDA - EPP	Avenida Francisco Resende Filho Boa Esperança, 35, São Gotardo, MG
260	201826698	LETRAS (Licenciatura)	60 (sessenta)	FACULDADE DE CIÊNCIAS HUMANAS DE OLINDA(144)	ASSOCIACAO INSTRUTORA MISSIONARIA	Rodovia PE 15, KM 3.6 Ouro Preto, S/N, Olinda, PE
261	201826699	PEDAGOGIA (Licenciatura)	120 (cento e vinte)	FACULDADE DE CIÊNCIAS HUMANAS DE OLINDA(144)	ASSOCIACAO INSTRUTORA MISSIONARIA	Rodovia PE 15, KM 3.6 Ouro Preto, S/N, Olinda, PE
262	201829707	CIÊNCIAS BIOLÓGICAS (Bacharelado)	80 (oitenta)	FACULDADE DE CIÊNCIAS HUMANAS E BIOLÓGICAS E DA SAÚDE(2973)	UNIC EDUCACIONAL LTDA	Avenida Paulo Cezar Pereira Aranda Jardim Riva, 241, Primavera do Leste, MT
263	201830272	CIÊNCIAS BIOLÓGICAS (Licenciatura)	100 (cem)	FACULDADE DE CIÊNCIAS HUMANAS E SOCIAIS(1459)	FUNDACAO CARMELITANA MARIO PALMERIO	Avenida Brasil Oeste Jardim Zenith II, s/n, Monte Carmelo, MG
264	201828333	PEDAGOGIA (Licenciatura)	100 (cem)	FACULDADE DE CIÊNCIAS HUMANAS E SOCIAIS(1459)	FUNDACAO CARMELITANA MARIO PALMERIO	Avenida Brasil Oeste Jardim Zenith II, s/n, Monte Carmelo, MG
265	201829708	PEDAGOGIA (Licenciatura)	200 (duzentas)	FACULDADE DE CIÊNCIAS HUMANAS E SOCIAIS DE IGARASSU(1136)	ASSOCIACAO IGARASSUENSE DE EDUCACAO E CULTURA	RODOVIA BR 101-NORTE, KM 25 Centro, S/N, Igarassu, PE
266	201827405	ARQUITETURA E URBANISMO (Bacharelado)	300 (trezentas)	FACULDADE DE CIÊNCIAS HUMANAS ESUDA(410)	ASSOCIACAO RECIFENSE DE EDUCACAO E CULTURA	Rua Almeida Cunha Santo Amaro, 100, Recife, PE
267	201830273	PEDAGOGIA (Licenciatura)	200 (duzentas)	FACULDADE DE CIÊNCIAS JURÍDICAS E SOCIAIS APLICADAS DO ARAGUAIA(1952)	FACULDADES CATHEDRAL DE ENSINO SUPERIOR DE BARRA DO GARCAS - ME	Avenida Antonio Francisco Cortes Cidade Universitária, s/n, Barra do Garças, MT
268	201829709	REDES DE COMPUTADORES (Tecnológico)	100 (cem)	FACULDADE DE CIÊNCIAS JURÍDICAS, GERENCIAIS E EDUCAÇÃO DE SINOP(1305)	EDITORIA E DISTRIBUIDORA EDUCACIONAL S/A	Avenida Alexandre Ferronato Setor Industrial - de 501/502 a 989/990, 955, Sinop, MT
269	201830012	ENGENHARIA DE PRODUÇÃO (Bacharelado)	100 (cem)	FACULDADE DE CIÊNCIAS SOCIAIS APLICADAS(1767)	UNIC EDUCACIONAL LTDA	Avenida Vergílio Favetti Vila Alta S, 1200, Tangará da Serra, MT
270	201831442	LETRAS - LÍGUA PORTUGUESA (Licenciatura)	200 (duzentas)	FACULDADE DE CIÊNCIAS SOCIAIS APLICADAS DE BELO HORIZONTE(2233)	BAIAO CONSULTORIA & CONTABILIDADE LTDA - EPP	Avenida Antônio Carlos Lagoinha 1º ao 4º andar, 521, Belo Horizonte, MG
271	201830519	PEDAGOGIA (Licenciatura)	300 (trezentas)	FACULDADE DE CIÊNCIAS SOCIAIS APLICADAS DE BELO HORIZONTE(2233)	BAIAO CONSULTORIA & CONTABILIDADE LTDA - EPP	Avenida Antônio Carlos Lagoinha 1º ao 4º andar, 521, Belo Horizonte, MG
272	201833225	ENGENHARIA DE CONTROLE E AUTOMAÇÃO (Bacharelado)	80 (oitenta)	FACULDADE DE CIÊNCIAS SOCIAIS APLICADAS DE EXTREMA(2270)	SOCIEDADE UNIFICADA DE EDUCACAO DE EXTREMA	Estrada Municipal Pedro Rosa da Silva Vila Rica, s/n, Extrema, MG
273	201831920	ENGENHARIA DE PRODUÇÃO (Bacharelado)	80 (oitenta)	FACULDADE DE CIÊNCIAS SOCIAIS APLICADAS DE EXTREMA(2270)	SOCIEDADE UNIFICADA DE EDUCACAO DE EXTREMA	Estrada Municipal Pedro Rosa da Silva Vila Rica, s/n, Extrema, MG
274	201831241	GESTÃO DA PRODUÇÃO INDUSTRIAL (Tecnológico)	80 (oitenta)	FACULDADE DE CIÊNCIAS SOCIAIS APLICADAS DE EXTREMA(2270)	SOCIEDADE UNIFICADA DE EDUCACAO DE EXTREMA	Estrada Municipal Pedro Rosa da Silva Vila Rica, s/n, Extrema, MG
275	201830013	ENGENHARIA DE PRODUÇÃO (Bacharelado)	100 (cem)	FACULDADE DE CIÊNCIAS SOCIAIS APLICADAS DE SINOP(2005)	UNIC EDUCACIONAL LTDA	Estrada Nanci Eunice Km 01, 900, Sinop, MT
276	201828334	PEDAGOGIA (Licenciatura)	100 (cem)	FACULDADE DE CIÊNCIAS SOCIAIS APLICADAS DO VALE DO SÃO LOURENÇO(796)	ASSOCIACAO EDUCACIONAL DO VALE DO SAO LOURENCO S/S LTDA - EPP	Rua Caiçara Centro, 2114, Jaciara, MT
277	201830986	SISTEMA DE INFORMAÇÃO (Bacharelado)	100 (cem)	FACULDADE DE CIÊNCIAS SOCIAIS APLICADAS DO VALE DO SÃO LOURENÇO(796)	ASSOCIACAO EDUCACIONAL DO VALE DO SAO LOURENCO S/S LTDA - EPP	Rua Caiçara Centro, 2114, Jaciara, MT
278	201828335	PEDAGOGIA (Licenciatura)	120 (cento e vinte)	FACULDADE DE CIÊNCIAS SOCIAIS DE GUARANTÃ DO NORTE(1374)	UNIFAMA - UNIAO DAS FACULDADES DE MATO GROSSO	Rua Jequitibá Aeroporto, 40, Guarantã do Norte, MT
279	201831242	EDUCAÇÃO FÍSICA (Licenciatura)	100 (cem)	FACULDADE DE CIÊNCIAS SOCIAIS E AGRÁRIAS DE ITAPEVA(1281)	SOCIEDADE CULTURAL E EDUCACIONAL DE ITAPEVA S/S LTDA	Rodovia Francisco Alves Negrão (SP 258) Pilão d'Água, Km 285, Itapeva, SP
280	201832360	ENGENHARIA CIVIL (Bacharelado)	100 (cem)	FACULDADE DE CIÊNCIAS SOCIAIS E AGRÁRIAS DE ITAPEVA(1281)	SOCIEDADE CULTURAL E EDUCACIONAL DE ITAPEVA S/S LTDA	Rodovia Francisco Alves Negrão (SP 258) Pilão d'Água, Km 285, Itapeva, SP
281	201829170	ENGENHARIA FLORESTAL (Bacharelado)	100 (cem)	FACULDADE DE CIÊNCIAS SOCIAIS E AGRÁRIAS DE ITAPEVA(1281)	SOCIEDADE CULTURAL E EDUCACIONAL DE ITAPEVA S/S LTDA	Rodovia Francisco Alves Negrão (SP 258) Pilão d'Água, Km 285, Itapeva, SP
282	201828870	PEDAGOGIA (Licenciatura)	150 (cento e cinquenta)	FACULDADE DE CIÊNCIAS SOCIAIS E AGRÁRIAS DE ITAPEVA(1281)	SOCIEDADE CULTURAL E EDUCACIONAL DE ITAPEVA S/S LTDA	Rodovia Francisco Alves Negrão (SP 258) Pilão d'Água, Km 285, Itapeva, SP
283	201830520	SISTEMA DE INFORMAÇÃO (Bacharelado)	80 (oitenta)	FACULDADE DE CIÊNCIAS SOCIAIS E APLICADAS DO PARANÁ(1198)	SOCIEDADE EDUCACIONAL DE CIENCIAS E TECNOLOGIA SC - ME	Rua Marechal Floriano Peixoto Centro, 470, Curitiba, PR
284	201830274	EDUCAÇÃO FÍSICA (Licenciatura)	200 (duzentas)	FACULDADE DE CIÊNCIAS SOCIAIS E HUMANAS SOBRAL PINTO(2794)	UNIC EDUCACIONAL LTDA	Rua Floriano Peixoto Centro, 597, Rondonópolis, MT
285	201831921	GESTÃO DA TECNOLOGIA DA INFORMAÇÃO (Tecnológico)	90 (noventa)	FACULDADE DE COMPUTAÇÃO DE MONTES CLAROS(3657)	INSTITUTO PROMINAS SERVICOS EDUCACIONAIS LTDA	Rua Odilon Macaúbas Centro Lotes 04 e 06 - Quadra nº 01, 220, Montes Claros, MG
286	201830014	SISTEMAS DE INFORMAÇÃO (Bacharelado)	90 (noventa)	FACULDADE DE COMPUTAÇÃO DE MONTES CLAROS(3657)	INSTITUTO PROMINAS SERVICOS EDUCACIONAIS LTDA	Rua Lírio Brant Melo, 511, Montes Claros, MG
287	201831243	PEDAGOGIA (Licenciatura)	100 (cem)	FACULDADE DE CONCHAS(4889)	EDUCACIONAL ABRANGE LTDA	Rua Itaipu Vila Seminário, 157, Conchas, SP
288	201828008	HISTÓRIA (Licenciatura)	80 (oitenta)	FACULDADE DE EDUCAÇÃO CIÊNCIAS E ARTES DOM BOSCO DE MONTE APRAZÍVEL(219)	ASSOCIACAO DE ENSINO DOM BOSCO DE MONTE APRAZIVEL	Rua Augusto Chiesa Centro, 679, Monte Aprazível, SP
289	201828336	HISTÓRIA (Licenciatura)	87 (oitenta e sete)	FACULDADE DE EDUCAÇÃO CIÊNCIAS E LETRAS DON DOMÊNICO(491)	ASSOCIACAO AMPARO AOS PRAIANOS DO GUARUJA	Av. Dr. Arthur Costa Filho Vila Maia, 20, Guarujá, SP
290	201827406	LETRAS - PORTUGUÊS E INGLÊS (Licenciatura)	80 (oitenta)	FACULDADE DE EDUCAÇÃO CIÊNCIAS E LETRAS DON DOMÊNICO(491)	ASSOCIACAO AMPARO AOS PRAIANOS DO GUARUJA	Av. Dr. Arthur Costa Filho Vila Maia, 20, Guarujá, SP
291	201827407	PEDAGOGIA (Licenciatura)	185 (cento e oitenta e cinco)	FACULDADE DE EDUCAÇÃO CIÊNCIAS E LETRAS DON DOMÊNICO(491)	ASSOCIACAO AMPARO AOS PRAIANOS DO GUARUJA	Av. Dr. Arthur Costa Filho Vila Maia, 20, Guarujá, SP
292	201829409	PEDAGOGIA (Licenciatura)	150 (cento e cinquenta)	FACULDADE DE EDUCAÇÃO DE COLORADO DO OESTE(1086)	CENTRO DE ENSINO SUPERIOR DE COLORADO D'OESTE CESUC	Avenida Paulo de Assis Ribeiro Centro Caixa Postal 21, 5681, Colorado do Oeste, RO
293	201831244	CIÊNCIAS BIOLÓGICAS (Licenciatura)	100 (cem)	FACULDADE DE EDUCAÇÃO DE JARU(1699)	SOCIEDADE RONDONIENSE DE ENSINO SUPERIOR DR. APARICIO CARVALHO DE MORAES LTDA	Avenida Vereador Otaviano Pereira Neto Setor 02 Gleba 53A, S/N, Jaru, RO
294	201828871	PEDAGOGIA (Licenciatura)	150 (cento e cinquenta)	FACULDADE DE EDUCAÇÃO DE JARU(1699)	SOCIEDADE RONDONIENSE DE ENSINO SUPERIOR DR. APARICIO CARVALHO DE MORAES LTDA	Avenida Vereador Otaviano Pereira Neto Setor 02 Gleba 53A, S/N, Jaru, RO
295	201829410	CIÊNCIAS BIOLÓGICAS (Licenciatura)	50 (cinquenta)	FACULDADE DE EDUCAÇÃO DE PORTO VELHO(1515)	UNIRON - UNIAO DAS ESCOLAS SUPERIORES DE RONDONIA LTDA.	Avenida Mamoré 3 Marias, 1403, Porto Velho, RO
296	201828009	PEDAGOGIA (Licenciatura)	100 (cem)	FACULDADE DE EDUCAÇÃO DE PORTO VELHO(1515)	UNIRON - UNIAO DAS ESCOLAS SUPERIORES DE RONDONIA LTDA.	Avenida Mamoré 3 Marias, 1403, Porto Velho, RO



297	201829411	PEDAGOGIA (Licenciatura)	90 (noventa)	FACULDADE DE EDUCAÇÃO DE TANGARÁ DA SERRA(785)	UNISERRA - UNIDADE DE ENSINO SUPERIOR DE TANGARA DA SERRA LTDA - ME	Rua Deputado Hitler Sansão Jardim do Lago , 1038-W, Tangará da Serra, MT
298	201829710	PEDAGOGIA (Licenciatura)	200 (duzentas)	Faculdade de Educação e Estudos Sociais de Uberlândia(14157)	FUNDACAO PRESIDENTE ANTONIO CARLOS	Avenida Fernando Vilela Martins - até 1261/1262, 795, Uberlândia, MG
299	201831922	EDUCAÇÃO FÍSICA (Licenciatura)	100 (cem)	FACULDADE DE EDUCAÇÃO E MEIO AMBIENTE(4613)	UNIDAS SOCIEDADE DE EDUCACAO E CULTURA LTDA	Avenida Machadinho Área de Expansão Urbana, 4.349, Ariquemes, RO
300	201830521	FÍSICA (Licenciatura)	100 (cem)	FACULDADE DE EDUCAÇÃO E MEIO AMBIENTE(4613)	UNIDAS SOCIEDADE DE EDUCACAO E CULTURA LTDA	Avenida Machadinho Área de Expansão Urbana , 4.349, Ariquemes, RO

301	201830522	QUÍMICA (Licenciatura)	100 (cem)	FACULDADE DE EDUCAÇÃO E MEIO AMBIENTE(4613)	UNIDAS SOCIEDADE DE EDUCACAO E CULTURA LTDA	Avenida Machadinho Área de Expansão Urbana, 4.349, Ariquemes, RO
302	201827408	EDUCAÇÃO FÍSICA (Licenciatura)	100 (cem)	FACULDADE DE EDUCAÇÃO FÍSICA DA ASSOCIAÇÃO CRISTÃ DE MOÇOS DE SOROCABA(368)	ASSOCIACAO CRISTA DE MOCOS DE SOROCABA	Rua da Penha Centro, 680, Sorocaba, SP
303	201833226	EDUCAÇÃO FÍSICA (Licenciatura)	100 (cem)	FACULDADE DE EDUCAÇÃO SÃO FRANCISCO(1546)	COLEGIO SAO FRANCISCO	Rua Abilio Monteiro Engenho, 1736, Pedreiras, MA
304	201829171	CIÊNCIAS BIOLÓGICAS (Licenciatura)	100 (cem)	FACULDADE DE EDUCAÇÃO SÃO LUÍS(517)	ASSOCIACAO JABOTICABALENSE DE EDUCACAO E CULTURA	Rua Floriano Peixoto Centro - até 969/970, 839/873, Jaboticabal, SP
305	201830015	FILOSOFIA (Licenciatura)	100 (cem)	FACULDADE DE EDUCAÇÃO SÃO LUÍS(517)	ASSOCIACAO JABOTICABALENSE DE EDUCACAO E CULTURA	Rua Floriano Peixoto Centro - até 969/970, 839/873, Jaboticabal, SP
306	201829172	GEOGRAFIA (Licenciatura)	100 (cem)	FACULDADE DE EDUCAÇÃO SÃO LUÍS(517)	ASSOCIACAO JABOTICABALENSE DE EDUCACAO E CULTURA	Rua Floriano Peixoto Centro - até 969/970, 839/873, Jaboticabal, SP
307	201829173	HISTÓRIA (Licenciatura)	100 (cem)	FACULDADE DE EDUCAÇÃO SÃO LUÍS(517)	ASSOCIACAO JABOTICABALENSE DE EDUCACAO E CULTURA	Rua Floriano Peixoto Centro - até 969/970, 839/873, Jaboticabal, SP
308	201827409	PEDAGOGIA (Licenciatura)	450 (quatrocentas e cinquenta)	FACULDADE DE EDUCAÇÃO SÃO LUÍS(517)	ASSOCIACAO JABOTICABALENSE DE EDUCACAO E CULTURA	Rua Floriano Peixoto Centro - até 969/970, 839/873, Jaboticabal, SP
309	201828872	SISTEMA DE INFORMAÇÃO (Bacharelado)	150 (cento e cinquenta)	FACULDADE DE EDUCAÇÃO SÃO LUÍS(517)	ASSOCIACAO JABOTICABALENSE DE EDUCACAO E CULTURA	Rua Floriano Peixoto Centro - até 969/970, 839/873, Jaboticabal, SP
310	201829412	ENGENHARIA DE PRODUÇÃO (Bacharelado)	200 (duzentas)	FACULDADE DE ENGENHARIA DE MINAS GERAIS - FEAMIG(214)	INSTITUTO EDUCACIONAL CANDIDA DE SOUZA	Rua Gastão Bráulio dos Santos Nova Gameleira, 837, Belo Horizonte, MG
311	201832361	ENGENHARIA CIVIL (Bacharelado)	120 (cento e vinte)	FACULDADE DE ENGENHARIA DE RESENDE(1081)	ASSOCIACAO EDUCACIONAL DOM BOSCO	Avenida Professor Antonio Esteves Morada da Colina, 01, Resende, RJ
312	201831923	ENGENHARIA DE PRODUÇÃO (Bacharelado)	120 (cento e vinte)	FACULDADE DE ENGENHARIA DE RESENDE(1081)	ASSOCIACAO EDUCACIONAL DOM BOSCO	Avenida Professor Antonio Esteves Morada da Colina, 01, Resende, RJ
313	201832146	ENGENHARIA CIVIL (Bacharelado)	100 (cem)	FACULDADE DE ENGENHARIA E INOVAÇÃO TÉCNICO PROFISSIONAL(14951)	CEITEP - CENTRO DE EDUCACAO E INOVACAO TECNICO PROFISSIONAL LTDA - EPP	Avenida Paranavaí Parque Industrial Bandeirantes CENTRO DE EDUCAÇÃO E INOVAÇÃO TÉCNICO PROFISSIONAL LTADA - CEITEP, 1164, Maringá, PR
314	201832147	ENGENHARIA ELÉTRICA (Bacharelado)	100 (cem)	FACULDADE DE ENGENHARIA E INOVAÇÃO TÉCNICO PROFISSIONAL(14951)	CEITEP - CENTRO DE EDUCACAO E INOVACAO TECNICO PROFISSIONAL LTDA - EPP	Avenida Paranavaí Parque Industrial Bandeirantes CENTRO DE EDUCAÇÃO E INOVAÇÃO TÉCNICO PROFISSIONAL LTADA - CEITEP, 1164, Maringá, PR
315	201827678	ENGENHARIA CIVIL (Bacharelado)	188 (cento e oitenta e oito)	FACULDADE DE ENGENHARIA SÃO PAULO(637)	SOCIEDADE EDUCACIONAL SAO PAULO SESP	Avenida Nove de Julho Jardim Europa, 5520, São Paulo, SP
316	201827679	ENGENHARIA ELÉTRICA (Bacharelado)	281 (duzentas e oitenta e uma)	FACULDADE DE ENGENHARIA SÃO PAULO(637)	SOCIEDADE EDUCACIONAL SAO PAULO SESP	Avenida Nove de Julho Jardim Europa, 5520, São Paulo, SP
317	201826700	ENGENHARIA CIVIL (Bacharelado)	100 (cem)	FACULDADE DE ENGENHARIA SOUZA MARQUES(193)	FUNDACAO TECNICO EDUCACIONAL SOUZA MARQUES	Avenida Ernani Cardoso Cascadura, 335, Rio de Janeiro, RJ
318	201826701	ENGENHARIA MECÂNICA (Bacharelado)	150 (cento e cinquenta)	FACULDADE DE ENGENHARIA SOUZA MARQUES(193)	FUNDACAO TECNICO EDUCACIONAL SOUZA MARQUES	Avenida Ernani Cardoso Cascadura, 335, Rio de Janeiro, RJ
319	201832588	ENGENHARIA DE PRODUÇÃO (Bacharelado)	120 (cento e vinte)	FACULDADE DE ENSINO SUPERIOR DE CATALÃO(3319)	SOCIEDADE CATALANA DE EDUCACAO S/C LTDA - EPP	Avenida Presidente Médici Santa Cruz, s/n, Catalão, GO
320	201832589	SISTEMAS DE INFORMAÇÃO (Bacharelado)	100 (cem)	FACULDADE DE ENSINO SUPERIOR DE CATALÃO(3319)	SOCIEDADE CATALANA DE EDUCACAO S/C LTDA - EPP	Avenida Presidente Médici Santa Cruz, s/n, Catalão, GO
321	201833227	CIÊNCIAS BIOLÓGICAS (Licenciatura)	60 (sessenta)	FACULDADE DE ENSINO SUPERIOR DE SÃO MIGUEL DO IGUAÇU(1500)	UNIAO DE ENSINO SUPERIOR DO IGUACU LTDA - ME	Rua Valentim Celeste Palavro Conjunto Panorama, 1.501, São Miguel do Iguaçu, PR
322	201830778	PEDAGOGIA (Licenciatura)	480 (quatrocentas e oitenta)	FACULDADE DE ENSINO SUPERIOR DE SÃO MIGUEL DO IGUAÇU(1500)	UNIAO DE ENSINO SUPERIOR DO IGUACU LTDA - ME	Rua Valentim Celeste Palavro Conjunto Panorama, 1.501, São Miguel do Iguaçu, PR
323	201829711	EDUCAÇÃO FÍSICA (Licenciatura)	100 (cem)	FACULDADE DE ENSINO SUPERIOR DO CENTRO DO PARANÁ(2582)	UB - UCP EDUCACIONAL S.A.	Avenida Universitária Cantu, s/n, Pitanga, PR
324	201833008	PEDAGOGIA (Licenciatura)	100 (cem)	FACULDADE DE ENSINO SUPERIOR DO CENTRO DO PARANÁ(2582)	UB - UCP EDUCACIONAL S.A.	Avenida Universitária Cantu, s/n, Pitanga, PR
325	201831245	PEDAGOGIA (Licenciatura)	100 (cem)	FACULDADE DE ENSINO SUPERIOR DO INTERIOR PAULISTA(4000)	SOCIEDADE CULTURAL E EDUCACIONAL DO INTERIOR PAULISTA S/S LTDA	Avenida Antonieta Altenfelder Jardim Santa Antonieta, 65, Marília, SP
326	201829712	PEDAGOGIA (Licenciatura)	140 (cento e quarenta)	FACULDADE DE ENSINO SUPERIOR DOM BOSCO(3393)	CENTRO EDUCACIONAL DE ENSINO SUPERIOR DE CORNELIO PROCOPIO - CESUCOP	Rua Pernambuco centro, 25, Cornélio Procópio, PR
327	201828873	PEDAGOGIA (Licenciatura)	150 (cento e cinquenta)	FACULDADE DE ENSINO SUPERIOR DO PIAUÍ(1677)	C VIEIRA SERVICOS - EPP	Rua Primeiro de Maio Primavera, 2235, Teresina, PI
328	201828010	ENGENHARIA FLORESTAL (Bacharelado)	111 (cento e onze)	FACULDADE DE ENSINO SUPERIOR E FORMAÇÃO INTEGRAL(1307)	SOCIEDADE CULTURAL E EDUCACIONAL DE GARÇA S/S LTDA	Comandante João Ribeiro de Barros Acesso a Garça km 1 SP 294, s/n, Garça, SP
329	201828337	PEDAGOGIA (Licenciatura)	150 (cento e cinquenta)	FACULDADE DE ENSINO SUPERIOR E FORMAÇÃO INTEGRAL(1307)	SOCIEDADE CULTURAL E EDUCACIONAL DE GARÇA S/S LTDA	Comandante João Ribeiro de Barros Acesso a Garça km 1 SP 294, s/n, Garça, SP
330	201829713	SISTEMAS DE INFORMAÇÃO (Bacharelado)	100 (cem)	FACULDADE DE ESTUDOS AVANÇADOS DO PARÁ(2459)	CEAPA-CENTRO DE ESTUDOS AVANCADOS DO PARA S/S LIMITADA	Rodovia Augusto Montenegro Parque Verde Distrito Bengui, 4120, Belém, PA
331	201830016	PEDAGOGIA (Licenciatura)	150 (cento e cinquenta)	FACULDADE DE FILOSOFIA CIÊNCIAS E LETRAS DE BOA ESPERANÇA(554)	CESBE - CENTRO EDUCACIONAL E ENSINO SUPERIOR DE BOA ESPERANCA LTDA	Avenida Aureliano Chaves Jardim Nova Esperança, 192, Boa Esperança, MG
332	201830017	SISTEMA DE INFORMAÇÃO (Tecnológico)	60 (sessenta)	FACULDADE DE FILOSOFIA CIÊNCIAS E LETRAS DE BOA ESPERANÇA(554)	CESBE - CENTRO EDUCACIONAL E ENSINO SUPERIOR DE BOA ESPERANCA LTDA	Avenida Aureliano Chaves Jardim Nova Esperança, 192, Boa Esperança, MG
333	201828011	FILOSOFIA (Licenciatura)	50 (cinquenta)	FACULDADE DE FILOSOFIA, CIÊNCIAS E LETRAS DE CAJAZEIRAS(1076)	FUNDACAO DE ENSINO SUPERIOR DE CAJAZEIRAS	Rua Padre Ibiapina Centro, s/n, Cajazeiras, PB



334	201830018	FILOSOFIA (Licenciatura)	100 (cem)	FACULDADE DE FILOSOFIA CIÊNCIAS E LETRAS DE CARUARU(159)	ASSOCIACAO DIOCESANA DE ENSINO E CULTURA DE CARUARU	Rua Azevedo Coutinho Petrópolis Térreo, s/n, Caruaru, PE
335	201826702	HISTÓRIA (Licenciatura)	70 (setenta)	FACULDADE DE FILOSOFIA CIÊNCIAS E LETRAS DE CARUARU(159)	ASSOCIACAO DIOCESANA DE ENSINO E CULTURA DE CARUARU	Rua Azevedo Coutinho Petrópolis Térreo, s/n, Caruaru, PE
336	201826703	PEDAGOGIA (Licenciatura)	70 (setenta)	FACULDADE DE FILOSOFIA CIÊNCIAS E LETRAS DE CARUARU(159)	ASSOCIACAO DIOCESANA DE ENSINO E CULTURA DE CARUARU	Rua Azevedo Coutinho Petrópolis Térreo, s/n, Caruaru, PE
337	201830523	REDES DE COMPUTADORES (Tecnológico)	100 (cem)	FACULDADE DE FILOSOFIA CIÊNCIAS E LETRAS DE CARUARU(159)	ASSOCIACAO DIOCESANA DE ENSINO E CULTURA DE CARUARU	Rua Azevedo Coutinho Petrópolis Térreo, s/n, Caruaru, PE
338	201829174	CIÊNCIAS BIOLÓGICAS (Licenciatura)	100 (cem)	FACULDADE DE FILOSOFIA CIÊNCIAS E LETRAS DE ITUVERAVA(438)	FUNDACAO EDUCACIONAL DE ITUVERAVA	Rodovia Jerônimo Nunes Macedo, Km 1 Jardim Aeroporto, s/n, Ituverava, SP
339	201830524	HISTÓRIA (Licenciatura)	50 (cinquenta)	FACULDADE DE FILOSOFIA CIÊNCIAS E LETRAS DE ITUVERAVA(438)	FUNDACAO EDUCACIONAL DE ITUVERAVA	Rua Coronel Flauzino Barbosa Sandoval Cidade Universitária, 1259, Ituverava, SP
340	201827410	PEDAGOGIA (Licenciatura)	110 (cento e dez)	FACULDADE DE FILOSOFIA CIÊNCIAS E LETRAS DE ITUVERAVA(438)	FUNDACAO EDUCACIONAL DE ITUVERAVA	Rua Coronel Flauzino Barbosa Sandoval Cidade Universitária, 1259, Ituverava, SP
341	201830987	GEOGRAFIA (Licenciatura)	50 (cinquenta)	FACULDADE DE FILOSOFIA CIÊNCIAS E LETRAS DE MACAÉ(84)	FUNDACAO EDUCACIONAL LUIZ REID	Rua Tenente Rui Lopes Ribeiro Centro, 200, Macaé, RJ
342	201830779	HISTÓRIA (Licenciatura)	50 (cinquenta)	FACULDADE DE FILOSOFIA CIÊNCIAS E LETRAS DE MACAÉ(84)	FUNDACAO EDUCACIONAL LUIZ REID	Rua Tenente Rui Lopes Ribeiro Centro, 200, Macaé, RJ
343	201828567	LETRAS - INGLÊS (Licenciatura)	45 (quarenta e cinco)	FACULDADE DE FILOSOFIA CIÊNCIAS E LETRAS DE MACAÉ(84)	FUNDACAO EDUCACIONAL LUIZ REID	Rua Tenente Rui Lopes Ribeiro Centro, 200, Macaé, RJ
344	201828338	LETRAS - PORTUGUÊS (Licenciatura)	45 (quarenta e cinco)	FACULDADE DE FILOSOFIA CIÊNCIAS E LETRAS DE MACAÉ(84)	FUNDACAO EDUCACIONAL LUIZ REID	Rua Tenente Rui Lopes Ribeiro Centro, 200, Macaé, RJ
345	201826704	PEDAGOGIA (Licenciatura)	120 (cento e vinte)	FACULDADE DE FILOSOFIA CIÊNCIAS E LETRAS DE MACAÉ(84)	FUNDACAO EDUCACIONAL LUIZ REID	Rua Tenente Rui Lopes Ribeiro Centro, 200, Macaé, RJ
346	201831924	CIÊNCIAS BIOLÓGICAS (Licenciatura)	120 (cento e vinte)	FACULDADE DE FILOSOFIA CIÊNCIAS E LETRAS DOM BOSCO(474)	ASSOCIACAO EDUCACIONAL DOM BOSCO	Avenida Professor Antonio Esteves Morada da Colina, 01, Resende, RJ
347	201831925	CIÊNCIAS BIOLÓGICAS (Bacharelado)	80 (oitenta)	FACULDADE DE FILOSOFIA CIÊNCIAS E LETRAS DOM BOSCO(474)	ASSOCIACAO EDUCACIONAL DOM BOSCO	Avenida Professor Antonio Esteves Morada da Colina, 01, Resende, RJ
348	201828568	LETRAS - INGLÊS (Licenciatura)	60 (sessenta)	FACULDADE DE FILOSOFIA CIÊNCIAS E LETRAS DOM BOSCO(474)	ASSOCIACAO EDUCACIONAL DOM BOSCO	Avenida Professor Antonio Esteves Morada da Colina, 01, Resende, RJ
349	201828339	LETRAS - PORTUGUÊS (Licenciatura)	60 (sessenta)	FACULDADE DE FILOSOFIA CIÊNCIAS E LETRAS DOM BOSCO(474)	ASSOCIACAO EDUCACIONAL DOM BOSCO	Avenida Professor Antonio Esteves Morada da Colina, 01, Resende, RJ
350	201827411	PEDAGOGIA (Licenciatura)	420 (quatrocentas e vinte)	FACULDADE DE FILOSOFIA CIÊNCIAS E LETRAS DOM BOSCO(474)	ASSOCIACAO EDUCACIONAL DOM BOSCO	Avenida Professor Antonio Esteves Morada da Colina, 01, Resende, RJ
351	201826705	CIÊNCIAS BIOLÓGICAS (Licenciatura)	100 (cem)	FACULDADE DE FILOSOFIA CIÊNCIAS E LETRAS SOUZA MARQUES(192)	FUNDACAO TECNICO EDUCACIONAL SOUZA MARQUES	AVENIDA ERNANI CARDOSO Cascadura, 335/345, Rio de Janeiro, RJ
352	201828569	LETRAS - INGLÊS (Licenciatura)	33 (trinta e três)	FACULDADE DE FILOSOFIA CIÊNCIAS E LETRAS SOUZA MARQUES(192)	FUNDACAO TECNICO EDUCACIONAL SOUZA MARQUES	AVENIDA ERNANI CARDOSO Cascadura, 335/345, Rio de Janeiro, RJ
353	201828570	LETRAS - PORTUGUÊS (Licenciatura)	50 (cinquenta)	FACULDADE DE FILOSOFIA CIÊNCIAS E LETRAS SOUZA MARQUES(192)	FUNDACAO TECNICO EDUCACIONAL SOUZA MARQUES	AVENIDA ERNANI CARDOSO Cascadura, 335/345, Rio de Janeiro, RJ
354	201826706	PEDAGOGIA (Licenciatura)	100 (cem)	FACULDADE DE FILOSOFIA CIÊNCIAS E LETRAS SOUZA MARQUES(192)	FUNDACAO TECNICO EDUCACIONAL SOUZA MARQUES	AVENIDA ERNANI CARDOSO Cascadura, 335/345, Rio de Janeiro, RJ
355	201831720	FILOSOFIA (Bacharelado)	100 (cem)	FACULDADE DE FILOSOFIA E TEOLOGIA PAULO VI(2389)	ASSOCIACAO CULTURAL PAULO VI	Avenida Francisco Rodrigues Filho Vila Mogilar, 248, Mogi das Cruzes, SP
356	201829714	FILOSOFIA (Licenciatura)	50 (cinquenta)	FACULDADE DE FILOSOFIA E TEOLOGIA PAULO VI(2389)	ASSOCIACAO CULTURAL PAULO VI	Avenida Francisco Rodrigues Filho Vila Mogilar, 248, Mogi das Cruzes, SP
357	201829413	FILOSOFIA (Bacharelado)	50 (cinquenta)	FACULDADE DEHONIANA(1857)	ASSOCIACAO DEHONIANA BRASIL MERIDIONAL	Avenida Francisco Barreto Leme Vila São Geraldo, 550, Taubaté, SP
358	201829175	PEDAGOGIA (Licenciatura)	100 (cem)	FACULDADE DE IMPERATRIZ WYDEN(1717)	A. REGIAO TOCANTINA DE EDUCACAO E CULTURA LTDA.	Avenida Prudente de Moraes Residencial Kubitschek , s/n, Imperatriz, MA
359	201829176	ANÁLISE E DESENVOLVIMENTO DE SISTEMAS (Tecnológico)	300 (trezentas)	FACULDADE DE INFORMÁTICA E ADMINISTRAÇÃO PAULISTA(852)	VSTP EDUCACAO LTDA	Avenida Lins de Vasconcelos Cambuci, 1264, São Paulo, SP
360	201832148	ENGENHARIA DE PRODUÇÃO (Bacharelado)	150 (cento e cinquenta)	FACULDADE DE INFORMÁTICA E ADMINISTRAÇÃO PAULISTA(852)	VSTP EDUCACAO LTDA	Avenida Lins de Vasconcelos Cambuci, 1264, São Paulo, SP

361	201829414	REDES DE COMPUTADORES (Tecnológico)	300 (trezentas)	FACULDADE DE INFORMÁTICA E ADMINISTRAÇÃO PAULISTA(852)	VSTP EDUCACAO LTDA	Avenida Lins de Vasconcelos Cambuci, 1264, São Paulo, SP
362	201829177	SISTEMAS DE INFORMAÇÃO (Bacharelado)	350 (trezentas e cinquenta)	FACULDADE DE INFORMÁTICA E ADMINISTRAÇÃO PAULISTA(852)	VSTP EDUCACAO LTDA	Avenida Lins de Vasconcelos Cambuci, 1264, São Paulo, SP
363	201832149	PEDAGOGIA (Licenciatura)	100 (cem)	FACULDADE DE IPORÁ(2796)	CENTRO DE ENSINO SUPERIOR DE IPORA LTDA - EPP	Rua Serra Cana Brava- Quadra 02 - Lote 04 Jardim Novo Horizonte II , 512, Iporá, GO
364	201829415	LETRAS - LÍGUA PORTUGUESA (Licenciatura)	100 (cem)	FACULDADE DE ITAITUBA(2079)	CENTRO DE ESTUDOS SUPERIORES DE ITAITUBA LTDA - ME	Avenida Fernando Guilhon Jardim das Araras 4ª Rua, 895, Itaituba, PA
365	201829416	PEDAGOGIA (Licenciatura)	100 (cem)	FACULDADE DE ITAITUBA(2079)	CENTRO DE ESTUDOS SUPERIORES DE ITAITUBA LTDA - ME	Avenida Fernando Guilhon Jardim das Araras 4ª Rua, 895, Itaituba, PA
366	201828340	PEDAGOGIA (Licenciatura)	100 (cem)	FACULDADE DE ITÁPOLIS - FACITA(1279)	ASSOCIACAO EDUCACIONAL E CULTURAL DE ITAPOLIS LTDA - EPP	Rua Mário de Souza Castro Santa Mônica, 200, Itápolis, SP
367	201828571	CIÊNCIAS BIOLÓGICAS (Licenciatura)	136 (cento e trinta e seis)	FACULDADE DE JANDAIA DO SUL(299)	FUNDACAO EDUCACIONAL JANDAIA DO SUL	Rua Dr. João Maximiano Centro Térreo, 426, Jandaia do Sul, PR
368	201827412	PEDAGOGIA (Licenciatura)	220 (duzentas e vinte)	FACULDADE DE JANDAIA DO SUL(299)	FUNDACAO EDUCACIONAL JANDAIA DO SUL	Rua Dr. João Maximiano Centro Térreo, 426, Jandaia do Sul, PR

369	201830275	SISTEMAS DE INFORMAÇÃO (Bacharelado)	200 (duzentas)	FACULDADE DE JUAZEIRO DO NORTE(2593)	COLEGIO CULTURAL MODULO LTDA - EPP	Rua São Francisco São Miguel A, 1.224, Juazeiro do Norte, CE
370	201830019	PEDAGOGIA (Licenciatura)	150 (cento e cinquenta)	FACULDADE DELTA(3034)	IUNI EDUCACIONAL - UNIME SALVADOR LTDA	Rua Professor Fernando Rocha Subdistrito de São Caetano, 326, Salvador, BA
371	201833228	PEDAGOGIA (Licenciatura)	150 (cento e cinquenta)	FACULDADE DELTA(4669)	CENTRO TECNOLÓGICO DELTA LTDA - ME	Avenida São Carlos Jardim Planalto Quadra 39, Lote 23, 911, Goiânia, GO
372	201829715	CIÊNCIAS BIOLÓGICAS (Licenciatura)	200 (duzentas)	FACULDADE MACAPÁ(2773)	EDITORA E DISTRIBUIDORA EDUCACIONAL S/A	Rodovia de Duca Serra Cabralzinho - do km 0,004 ao km 0,006, s/n, Macapá, AP
373	201830276	EDUCAÇÃO FÍSICA (Licenciatura)	250 (duzentas e cinquenta)	FACULDADE MACAPÁ(2773)	EDITORA E DISTRIBUIDORA EDUCACIONAL S/A	Rodovia de Duca Serra Cabralzinho - do km 0,004 ao km 0,006, s/n, Macapá, AP
374	201829178	LETRAS (Licenciatura)	200 (duzentas)	FACULDADE MACAPÁ(2773)	EDITORA E DISTRIBUIDORA EDUCACIONAL S/A	Rodovia de Duca Serra Cabralzinho - do km 0,004 ao km 0,006, s/n, Macapá, AP
375	201829716	REDES DE COMPUTADORES (Tecnológico)	120 (cento e vinte)	FACULDADE MACAPÁ(2773)	EDITORA E DISTRIBUIDORA EDUCACIONAL S/A	Rodovia de Duca Serra Cabralzinho - do km 0,004 ao km 0,006, s/n, Macapá, AP
376	201831246	PEDAGOGIA (Licenciatura)	120 (cento e vinte)	FACULDADE DE MINAS BH(3194)	LAEL VARELLA EDUCACAO E CULTURA LTDA	Avenida Cristiano Machado Laranjeiras, 12001, Belo Horizonte, MG
377	201831926	EDUCAÇÃO FÍSICA (Licenciatura)	100 (cem)	FACULDADE DE PALMAS(2148)	ASSUPERO ENSINO SUPERIOR LTDA.	Acsu-Se 40 Conj. 2 Lote 07/08 Centro, s/n, Palmas, TO
378	201828012	LETRAS - PORTUGUÊS (Licenciatura)	50 (cinquenta)	FACULDADE DE PARÁ DE MINAS(752)	CONFRARIA N. S. DA PIEDADE DA PAROQUIA DE N. S. DA PIEDADE DE PARA DE MINAS	Rua Ricardo Marinho São Geraldo, 110, Pará de Minas, MG
379	201829179	MATEMÁTICA (Licenciatura)	100 (cem)	FACULDADE DE PARÁ DE MINAS(752)	CONFRARIA N. S. DA PIEDADE DA PAROQUIA DE N. S. DA PIEDADE DE PARA DE MINAS	Rua Ricardo Marinho São Geraldo, 110, Pará de Minas, MG
380	201833229	PEDAGOGIA (Licenciatura)	100 (cem)	FACULDADE DE PARÁ DE MINAS(752)	CONFRARIA N. S. DA PIEDADE DA PAROQUIA DE N. S. DA PIEDADE DE PARA DE MINAS	Rua Ricardo Marinho São Geraldo, 110, Pará de Minas, MG
381	201833230	PEDAGOGIA (Licenciatura)	100 (cem)	Faculdade de Paraíso do Norte(4661)	INSTITUTO PARAISO DO NORTE DE EDUCACAO E CULTURA LTDA - IPNEC - ME	Rua Olavo Bilac Centro, 78, Paraíso do Norte, PR
382	201831247	ANÁLISE E DESENVOLVIMENTO DE SISTEMAS (Tecnológico)	120 (cento e vinte)	FACULDADE DE PATO BRANCO(1519)	FADEP - FACULDADE EDUCACIONAL DE PATO BRANCO LTDA	Rua Benjamin Borges dos Santos Fraron, 1100, Pato Branco, PR
383	201828874	EDUCAÇÃO FÍSICA (Licenciatura)	110 (cento e dez)	FACULDADE DE PATO BRANCO(1519)	FADEP - FACULDADE EDUCACIONAL DE PATO BRANCO LTDA	Rua Benjamin Borges dos Santos Fraron, 1100, Pato Branco, PR
384	201832782	ENGENHARIA ELÉTRICA (Bacharelado)	120 (cento e vinte)	FACULDADE DE PATO BRANCO(1519)	FADEP - FACULDADE EDUCACIONAL DE PATO BRANCO LTDA	Rua Benjamin Borges dos Santos Fraron, 1100, Pato Branco, PR
385	201828572	PEDAGOGIA (Licenciatura)	110 (cento e dez)	FACULDADE DE PATO BRANCO(1519)	FADEP - FACULDADE EDUCACIONAL DE PATO BRANCO LTDA	Rua Benjamin Borges dos Santos Fraron, 1100, Pato Branco, PR
386	201828341	PEDAGOGIA (Licenciatura)	100 (cem)	FACULDADE DE PIMENTA BUENO(1403)	SOCIEDADE PIMENTENSE DE EDUCACAO E CULTURA LTDA	Avenida Castelo Branco Centro, 780, Pimenta Bueno, RO
387	201831927	PEDAGOGIA (Licenciatura)	100 (cem)	FACULDADE DE PORTO FELIZ(13796)	INSTITUTO DE ENSINO SUPERIOR MOINHO VELHO LTDA - ME	Av. Monsenhor Seckler V. América, 1250, Porto Feliz, SP
388	201829180	SISTEMAS DE INFORMAÇÃO (Bacharelado)	80 (oitenta)	FACULDADE DE PORTO VELHO(1722)	EINSTEIN INSTITUICAO DE ENSINO LTDA - EPP	Rua Paulo Freire Flodoaldo Pontes Pinto, 4767, Porto Velho, RO
389	201828342	PEDAGOGIA (Licenciatura)	150 (cento e cinquenta)	FACULDADE PRIMAVERA(1413)	CENTRO DE ENSINO SUPERIOR DE PRIMAVERA -CESPRI	Rua Diamantina Distrito de Primavera Quadra 132, s/n, Rosana, SP
390	201829417	ENGENHARIA CIVIL (Bacharelado)	200 (duzentas)	FACULDADE RONDÔNIA(788)	INSTITUTO JOAO NEORICO	Br 364 - Km 6,5 Zona Rural Campus FARO, S/N, Porto Velho, RO
391	201828875	ENGENHARIA FLORESTAL (Bacharelado)	150 (cento e cinquenta)	FACULDADE RONDÔNIA(788)	INSTITUTO JOAO NEORICO	Br 364 - Km 6,5 Zona Rural Campus FARO, S/N, Porto Velho, RO
392	201829181	FILOSOFIA (Licenciatura)	150 (cento e cinquenta)	FACULDADE DE SÃO BENTO(1921)	MOSTEIRO DE SAO BENTO DE SAO PAULO	Largo de São Bento Centro, S/N, São Paulo, SP
393	201833231	FILOSOFIA (Bacharelado)	180 (cento e oitenta)	FACULDADE DE SÃO BENTO(1921)	MOSTEIRO DE SAO BENTO DE SAO PAULO	Largo de São Bento Centro, S/N, São Paulo, SP
394	201829418	ENGENHARIA QUÍMICA (Bacharelado)	120 (cento e vinte)	FACULDADE DE SÃO BERNARDO DO CAMPO - FASB(231)	FUNDACAO EDUCACIONAL JOAO RAMALHO	Rua João Pessoa Centro, 601, São Bernardo do Campo, SP
395	201828876	LETRAS - PORTUGUÊS E ESPANHOL (Licenciatura)	80 (oitenta)	FACULDADE DE SÃO BERNARDO DO CAMPO - FASB(231)	FUNDACAO EDUCACIONAL JOAO RAMALHO	Rua Américo Brasiliense Centro, 449, São Bernardo do Campo, SP
396	201828573	LETRAS - PORTUGUÊS E INGLÊS (Licenciatura)	150 (cento e cinquenta)	FACULDADE DE SÃO BERNARDO DO CAMPO - FASB(231)	FUNDACAO EDUCACIONAL JOAO RAMALHO	Rua Américo Brasiliense Centro, 449, São Bernardo do Campo, SP
397	201826707	PEDAGOGIA (Licenciatura)	400 (quatrocentas)	FACULDADE DE SÃO BERNARDO DO CAMPO - FASB(231)	FUNDACAO EDUCACIONAL JOAO RAMALHO	Rua Américo Brasiliense Centro, 449, São Bernardo do Campo, SP
398	201828574	QUÍMICA (Licenciatura)	200 (duzentas)	FACULDADE DE SÃO BERNARDO DO CAMPO - FASB(231)	FUNDACAO EDUCACIONAL JOAO RAMALHO	Rua Américo Brasiliense Centro, 449, São Bernardo do Campo, SP
399	201828575	QUÍMICA (Bacharelado)	200 (duzentas)	FACULDADE DE SÃO BERNARDO DO CAMPO - FASB(231)	FUNDACAO EDUCACIONAL JOAO RAMALHO	Rua Américo Brasiliense Centro, 449, São Bernardo do Campo, SP
400	201833232	PEDAGOGIA (Licenciatura)	120 (cento e vinte)	FACULDADE DE SÃO JOSÉ DOS CAMPOS(4983)	CETEC EDUCACIONAL S.A.	Rua Francisco Paes Centro, 84, São José dos Campos, SP
401	201828013	PEDAGOGIA (Licenciatura)	80 (oitenta)	FACULDADE DE SÃO LOURENÇO(828)	UNISEPE UNIAO DAS INSTITUICOES DE SERVICO, ENSINO E PESQUISA LTDA	Rua Madame Schmidt Federal, 90, São Lourenço, MG
402	201833009	EDUCAÇÃO FÍSICA (Licenciatura)	130 (cento e trinta)	FACULDADE DE SÃO VICENTE(1690)	UNIAO BRASILEIRA EDUCACIONAL LTDA.	Avenida Capitão Mor Aguiar Centro, 798, São Vicente, SP
403	201830277	LETRAS - PORTUGUÊS E INGLÊS (Licenciatura)	100 (cem)	FACULDADE DE SÃO VICENTE(1690)	UNIAO BRASILEIRA EDUCACIONAL LTDA.	Avenida Capitão Mor Aguiar Centro, 798, São Vicente, SP
404	201828877	PEDAGOGIA (Licenciatura)	100 (cem)	FACULDADE DE SÃO VICENTE(1690)	UNIAO BRASILEIRA EDUCACIONAL LTDA.	Avenida Capitão Mor Aguiar Centro, 798, São Vicente, SP
405	201830278	PEDAGOGIA (Licenciatura)	200 (duzentas)	FACULDADE SORRISO(1945)	EDITORA E DISTRIBUIDORA EDUCACIONAL S/A	Avenida Noêmia Tonello Dalmolin Parque Universitário, 2499, Sorriso, MT
406	201829717	ENGENHARIA AMBIENTAL (Bacharelado)	50 (cinquenta)	FACULDADE DE TALENTOS HUMANOS(2935)	INSTITUTO EDUCACIONAL GUILHERME DORCA S/S LTDA	Rua Manoel Gonçalves de Rezende Vila São Cristóvão, 230, Uberaba, MG
407	201829718	ENGENHARIA ELÉTRICA (Bacharelado)	120 (cento e vinte)	FACULDADE DE TALENTOS HUMANOS(2935)	INSTITUTO EDUCACIONAL GUILHERME DORCA S/S LTDA	Rua Manoel Gonçalves de Rezende Vila São Cristóvão, 230, Uberaba, MG
408	201829719	ENGENHARIA MECÂNICA (Bacharelado)	180 (cento e oitenta)	FACULDADE DE TALENTOS HUMANOS(2935)	INSTITUTO EDUCACIONAL GUILHERME DORCA S/S LTDA	Rua Manoel Gonçalves de Rezende Vila São Cristóvão, 230, Uberaba, MG
409	201832590	REDES DE COMPUTADORES (Tecnológico)	200 (duzentas)	FACULDADE DE TECNOLOGIA ALCIDES MAYA(15236)	SOCIEDADE EDUCACIONAL ID LTDA - EPP	Rua Doutor Flores Centro, 396, Porto Alegre, RS
410	201831721	GESTÃO DA PRODUÇÃO INDUSTRIAL (Tecnológico)	80 (oitenta)	FACULDADE DE TECNOLOGIA ASSESSORITEC(4610)	ASSOCIACAO EDUCACIONAL E TECNOLÓGICA DE SANTA CATARINA	Rua Marques do Pombal Ipiriú, 287, Joinville, SC



411	201831722	ANÁLISE E DESENVOLVIMENTO DE SISTEMAS (Tecnológico)	200 (duzentas)	FACULDADE DE TECNOLOGIA BANDEIRANTES(10323)	EDUCARE TECNOLOGIA DA INFORMACAO LTDA.	Rua Haddock Lobo Cerqueira César Unidade II Paulista, 595, São Paulo, SP
412	201828878	ANÁLISE E DESENVOLVIMENTO DE SISTEMAS (Tecnológico)	100 (cem)	FACULDADE DE TECNOLOGIA CARLOS DRUMMOND DE ANDRADE(1742)	SOCIEDADE EDUCACIONAL SOIBRA S/S LTDA	Rua Professor Pedreira de Freitas Tatuapé, 401/415, São Paulo, SP
413	201830988	ENGENHARIA DE PRODUÇÃO (Bacharelado)	100 (cem)	FACULDADE DE TECNOLOGIA CARLOS DRUMMOND DE ANDRADE(1742)	SOCIEDADE EDUCACIONAL SOIBRA S/S LTDA	Rua Professor Pedreira de Freitas Tatuapé, 401/415, São Paulo, SP
414	201830989	ENGENHARIA ELETRÔNICA (Bacharelado)	100 (cem)	FACULDADE DE TECNOLOGIA CARLOS DRUMMOND DE ANDRADE(1742)	SOCIEDADE EDUCACIONAL SOIBRA S/S LTDA	Rua Professor Pedreira de Freitas Tatuapé, 401/415, São Paulo, SP
415	201829720	GESTÃO DA TECNOLOGIA DA INFORMAÇÃO (Tecnológico)	300 (trezentas)	FACULDADE DE TECNOLOGIA CARLOS DRUMMOND DE ANDRADE(1742)	SOCIEDADE EDUCACIONAL SOIBRA S/S LTDA	Rua Professor Pedreira de Freitas Tatuapé, 401/415, São Paulo, SP
416	201831443	PEDAGOGIA (Licenciatura)	150 (cento e cinquenta)	FACULDADE DE TECNOLOGIA CARLOS DRUMMOND DE ANDRADE(1742)	SOCIEDADE EDUCACIONAL SOIBRA S/S LTDA	Rua Professor Pedreira de Freitas Tatuapé, 401/415, São Paulo, SP
417	201829419	REDES DE COMPUTADORES (Tecnológico)	150 (cento e cinquenta)	FACULDADE DE TECNOLOGIA CARLOS DRUMMOND DE ANDRADE(1742)	SOCIEDADE EDUCACIONAL SOIBRA S/S LTDA	Rua Professor Pedreira de Freitas Tatuapé, 401/415, São Paulo, SP
418	201832362	ENGENHARIA CIVIL (Bacharelado)	160 (cento e sessenta)	FACULDADE DE TECNOLOGIA DE ALAGOAS(1965)	FAPEC - FUNDACAO ALAGOANA DE PESQUISA, EDUCACAO E CULTURA	Avenida Presidente Roosevelt Serraria, 1200, Maceió, AL
419	201832363	ENGENHARIA DE PRODUÇÃO (Bacharelado)	100 (cem)	FACULDADE DE TECNOLOGIA DE ALAGOAS(1965)	FAPEC - FUNDACAO ALAGOANA DE PESQUISA, EDUCACAO E CULTURA	Avenida Presidente Roosevelt Serraria, 1200, Maceió, AL
420	201829721	REDES DE COMPUTADORES (Tecnológico)	100 (cem)	FACULDADE DE TECNOLOGIA DE CURITIBA(4093)	ESCOLA TECNOLOGICA DE CURITIBA LTDA - EPP	Rua Itacolomi shopping ventura loja 601 setor lilás, 290, Curitiba, PR
421	201831248	ANÁLISE E DESENVOLVIMENTO DE SISTEMAS (Tecnológico)	80 (oitenta)	FACULDADE DE TECNOLOGIA DE PORTO ALEGRE(4261)	QI ESCOLAS E FACULDADES LTDA	Avenida Júlio de Castilhos Centro, 435, Porto Alegre, RS
422	201828879	SISTEMAS DE INFORMAÇÃO (Bacharelado)	80 (oitenta)	FACULDADE DE TECNOLOGIA DE SÃO VICENTE(1713)	FORTEC ASSESSORIA E TREINAMENTO LTDA	Avenida Presidente Wilson Gonzaguinha, 1013, São Vicente, SP
423	201829182	ANÁLISE E DESENVOLVIMENTO DE SISTEMAS (Tecnológico)	150 (cento e cinquenta)	FACULDADE DE TECNOLOGIA DO NORDESTE - FATENE(2783)	SOCIEDADE UNIVERSITARIA DE DESENVOLVIMENTO PROFISSIONALIZANTE S/S - SUDEP FATENE	Rua Matos Vasconcelos Damas, 1626, Fortaleza, CE
424	201830990	GESTÃO DA TECNOLOGIA DA INFORMAÇÃO (Tecnológico)	100 (cem)	FACULDADE DE TECNOLOGIA DO NORDESTE - FATENE(2783)	SOCIEDADE UNIVERSITARIA DE DESENVOLVIMENTO PROFISSIONALIZANTE S/S - SUDEP FATENE	Rua Matos Vasconcelos Damas, 1626, Fortaleza, CE
425	201830020	REDES DE COMPUTADORES (Tecnológico)	100 (cem)	FACULDADE DE TECNOLOGIA DO NORDESTE - FATENE(2783)	SOCIEDADE UNIVERSITARIA DE DESENVOLVIMENTO PROFISSIONALIZANTE S/S - SUDEP FATENE	Rua Matos Vasconcelos Damas, 1626, Fortaleza, CE
426	201830279	PEDAGOGIA (Licenciatura)	200 (duzentas)	Faculdade de Tecnologia e Ciências(2402)	INSTITUTO MANTENEDOR DE ENSINO SUPERIOR DA BAHIA LTDA - ME	Praça da Inglaterra Comércio Ed. Nobre, 02, Salvador, BA
427	201828880	ENGENHARIA AMBIENTAL (Bacharelado)	100 (cem)	FACULDADE DE TECNOLOGIA E CIÊNCIAS(1461)	INSTITUTO MANTENEDOR DE ENSINO SUPERIOR DA BAHIA LTDA - ME	Avenida Luís Viana Paralela, 8812, Salvador, BA
428	201830021	ENGENHARIA CIVIL (Bacharelado)	200 (duzentas)	FACULDADE DE TECNOLOGIA E CIÊNCIAS(1461)	INSTITUTO MANTENEDOR DE ENSINO SUPERIOR DA BAHIA LTDA - ME	Avenida Luís Viana Paralela, 8812, Salvador, BA
429	201828882	ENGENHARIA ELÉTRICA (Bacharelado)	160 (cento e sessenta)	FACULDADE DE TECNOLOGIA E CIÊNCIAS(1461)	INSTITUTO MANTENEDOR DE ENSINO SUPERIOR DA BAHIA LTDA - ME	Avenida Luís Viana Paralela, 8812, Salvador, BA
430	201828881	ENGENHARIA ELÉTRICA (Bacharelado)	160 (cento e sessenta)	FACULDADE DE TECNOLOGIA E CIÊNCIAS(1461)	INSTITUTO MANTENEDOR DE ENSINO SUPERIOR DA BAHIA LTDA - ME	Avenida Luís Viana Paralela, 8812, Salvador, BA
431	201829420	SISTEMAS DE INFORMAÇÃO (Bacharelado)	100 (cem)	FACULDADE DE TECNOLOGIA E CIÊNCIAS(1461)	INSTITUTO MANTENEDOR DE ENSINO SUPERIOR DA BAHIA LTDA - ME	Avenida Luís Viana Paralela, 8812, Salvador, BA
432	201830022	ENGENHARIA CIVIL (Bacharelado)	160 (cento e sessenta)	FACULDADE DE TECNOLOGIA E CIÊNCIAS DE FEIRA DE SANTANA(1053)	INSTITUTO MANTENEDOR DE ENSINO SUPERIOR DA BAHIA LTDA - ME	Avenida Artêmia Pires de Freitas SIM Estrada de São Roque, S/N, Feira de Santana, BA
433	201829183	SISTEMAS DE INFORMAÇÃO (Bacharelado)	100 (cem)	FACULDADE DE TECNOLOGIA E CIÊNCIAS DE FEIRA DE SANTANA(1053)	INSTITUTO MANTENEDOR DE ENSINO SUPERIOR DA BAHIA LTDA - ME	Avenida Artêmia Pires de Freitas SIM Estrada de São Roque, S/N, Feira de Santana, BA
434	201829184	SISTEMAS DE INFORMAÇÃO (Bacharelado)	100 (cem)	FACULDADE DE TECNOLOGIA E CIÊNCIAS DE ITABUNA(1642)	INSTITUTO MANTENEDOR DE ENSINO SUPERIOR DA BAHIA LTDA - ME	Praça José Bastos Centro, 55, Itabuna, BA
435	201829722	ENGENHARIA CIVIL (Bacharelado)	250 (duzentas e cinquenta)	FACULDADE DE TECNOLOGIA E CIÊNCIAS DE VITÓRIA DA CONQUISTA(1364)	INSTITUTO MANTENEDOR DE ENSINO SUPERIOR DA BAHIA LTDA - ME	Rua Ubaldino Figuera Exposição, 200, Vitória da Conquista, BA
436	201829185	SISTEMAS DE INFORMAÇÃO (Bacharelado)	100 (cem)	FACULDADE DE TECNOLOGIA E CIÊNCIAS DE VITÓRIA DA CONQUISTA(1364)	INSTITUTO MANTENEDOR DE ENSINO SUPERIOR DA BAHIA LTDA - ME	Rua Ubaldino Figuera Exposição, 200, Vitória da Conquista, BA
437	201832364	PEDAGOGIA (Licenciatura)	200 (duzentas)	FACULDADE DE TECNOLOGIA, EDUCAÇÃO SUPERIOR E PROFISSIONAL(15272)	CETESP CENTRO TECNOLÓGICO DE EDUCACAO SUPERIOR E PROFISSIONAL LTDA	Rua Paissandu Centro, 1627, Teresina, PI
438	201831249	PEDAGOGIA (Licenciatura)	250 (duzentas e cinquenta)	FACULDADE DE TECNOLOGIA E NEGÓCIOS CARLOS DRUMMOND DE ANDRADE(1762)	SOCIEDADE EDUCACIONAL SOIBRA S/S LTDA	Av. Penha de França Penha, 35, São Paulo, SP
439	201830780	REDES DE COMPUTADORES (Tecnológico)	100 (cem)	FACULDADE DE TECNOLOGIA EVOLUÇÃO(4823)	SOCIEDADE EVOLUCAO DE EDUCACAO SUPERIOR E TECNOLOGIA LTDA - EVOLUCAO - EPP	Rua Matos Vasconcelos Couto Fernandes UNIDADE FORTALEZA, 1626, Fortaleza, CE
440	201830525	ANÁLISE E DESENVOLVIMENTO DE SISTEMAS (Tecnológico)	100 (cem)	FACULDADE DE TECNOLOGIA FTEC(4097)	CENTRO SUPERIOR DE TECNOLOGIA TECBRASIL LTDA	Rua Osvaldo Aranha Centro Unidade SEDE, 419, Bento Gonçalves, RS
441	201831928	ANÁLISE E DESENVOLVIMENTO DE SISTEMAS (Tecnológico)	120 (cento e vinte)	FACULDADE DE TECNOLOGIA FTEC(12784)	CENTRO SUPERIOR DE TECNOLOGIA TECBRASIL LTDA	Rua Silveira Martins Centro, 780, Novo Hamburgo, RS
442	201832783	ENGENHARIA CIVIL (Bacharelado)	120 (cento e vinte)	FACULDADE DE TECNOLOGIA FTEC(4096)	SOCIEDADE EDUCACIONAL RIOGRANDENSE LTDA.	Rua Comendador Manoel Pereira Centro Histórico , 249, Porto Alegre, RS
443	201832150	ENGENHARIA DE PRODUÇÃO (Bacharelado)	120 (cento e vinte)	FACULDADE DE TECNOLOGIA FTEC(4096)	SOCIEDADE EDUCACIONAL RIOGRANDENSE LTDA.	Rua Comendador Manoel Pereira Centro Histórico, 249, Porto Alegre, RS
444	201831929	GESTÃO DA TECNOLOGIA DA INFORMAÇÃO (Tecnológico)	120 (cento e vinte)	FACULDADE DE TECNOLOGIA FTEC(4096)	SOCIEDADE EDUCACIONAL RIOGRANDENSE LTDA.	Avenida Praia de Belas Praia de Belas - lado ímpar, 1510, Porto Alegre, RS
445	201830991	REDES DE COMPUTADORES (Tecnológico)	150 (cento e cinquenta)	FACULDADE DE TECNOLOGIA IBRATEC(1944)	IBRATEC INSTITUTO BRASILEIRO DE TECNOLOGIA LTDA	Estrada da Batalha Jardim Jordão, 1200, Recife, PE
446	201831250	CIÊNCIA DA COMPUTAÇÃO (Bacharelado)	250 (duzentas e cinquenta)	FACULDADE DE TECNOLOGIA IBTA - SÃO JOSÉ DOS CAMPOS(2625)	CETEC EDUCACIONAL S.A.	Rua Francisco Paes Centro, 84, São José dos Campos, SP



447	201829421	REDES DE COMPUTADORES (Tecnológico)	150 (cento cinquenta)	e	FACULDADE DE TECNOLOGIA INFORMÁTICA(3299)	CENFOR - CENTRO PRIVADO DE EDUCACAO TECNOLOGICA DE FORTALEZA LTDA	Rua D. Leopoldina Aldeota, 912, Fortaleza, CE
448	201831723	REDES DE COMPUTADORES (Tecnológico)	100 (cem)		FACULDADE DE TECNOLOGIA LOURENÇO FILHO(13106)	OCESU - ORGANIZACAO CEARENSE DE EDUCACAO SUPERIOR LTDA	Rua Barão do Rio Branco Centro, 2101, Fortaleza, CE
449	201833010	LETRAS - PORTUGUÊS E INGLÊS (Licenciatura)	50 (cinquenta)		FACULDADE DE TECNOLOGIA MACHADO DE ASSIS(4584)	FACULDADE FACESE LTDA - ME	rua joaquim nabuco tingui, 968, Curitiba, PR
450	201833011	PEDAGOGIA (Licenciatura)	100 (cem)		FACULDADE DE TECNOLOGIA MACHADO DE ASSIS(4584)	FACULDADE FACESE LTDA - ME	rua joaquim nabuco tingui, 968, Curitiba, PR
451	201830526	GESTÃO DA TECNOLOGIA DA INFORMAÇÃO (Tecnológico)	90 (noventa)		FACULDADE DE TECNOLOGIA SENAC DF(4732)	SENAC - SERVICO NACIONAL DE APRENDIZAGEM COMERCIAL - ADMINIS	Quadra SEPS 703/903 Asa Sul, s/n, Brasília, DF
452	201829723	ANÁLISE E DESENVOLVIMENTO DE SISTEMAS (Tecnológico)	100 (cem)		FACULDADE DE TECNOLOGIA SENAC PELOTAS(4006)	SERVICO NACIONAL DE APRENDIZAGEM COMERCIAL SENAC AR/RS	Rua Gonçalves Chaves Centro, 602, Pelotas, RS
453	201831251	REDES DE COMPUTADORES (Tecnológico)	100 (cem)		FACULDADE DE TECNOLOGIA SENAC PELOTAS(4006)	SERVICO NACIONAL DE APRENDIZAGEM COMERCIAL SENAC AR/RS	Rua Gonçalves Chaves Centro, 602, Pelotas, RS
454	201832591	REDES DE COMPUTADORES (Tecnológico)	30 (trinta)		FACULDADE DE TECNOLOGIA SENAI BLUMENAU(1958)	SERVICO NACIONAL DE APRENDIZAGEM INDUSTRIAL	Rua São Paulo Victor Konder , 1147, Blumenau, SC
455	201832592	GESTÃO DE PRODUÇÃO INDUSTRIAL E OPERAÇÕES (Tecnológico)	40 (quarenta)		FACULDADE DE TECNOLOGIA SENAI CAMPO GRANDE(4532)	SENAI-SERVICO NACIONAL DE APRENDIZAGEM INDUSTRIAL	Avenida Afonso Pena Amambaí, 1114, Campo Grande, MS
456	201831252	ANÁLISE E DESENVOLVIMENTO DE SISTEMAS (Tecnológico)	150 (cento cinquenta)	e	FACULDADE DE TECNOLOGIA SENAI DE DESENVOLVIMENTO GERENCIAL(4101)	SERVICO NACIONAL DE APRENDIZAGEM INDUSTRIAL SENAI	Rua 227-A Setor Leste Universitário, 95, Goiânia, GO
457	201829724	REDES DE COMPUTADORES (Tecnológico)	150 (cento cinquenta)	e	FACULDADE DE TECNOLOGIA SENAI DE DESENVOLVIMENTO GERENCIAL(4101)	SERVICO NACIONAL DE APRENDIZAGEM INDUSTRIAL SENAI	Rua 227-A Setor Leste Universitário, 95, Goiânia, GO
458	201829186	REDES DE COMPUTADORES (Tecnológico)	64 (sessenta e quatro)		FACULDADE DE TECNOLOGIA SENAI FLORIANÓPOLIS(3159)	SERVICO NACIONAL DE APRENDIZAGEM INDUSTRIAL	Rodovia Sc 401 Saco Grande, 3730, Florianópolis, SC
459	201829725	REDES DE COMPUTADORES (Tecnológico)	80 (oitenta)		FACULDADE DE TECNOLOGIA SENAI JOINVILLE(1957)	SERVICO NACIONAL DE APRENDIZAGEM INDUSTRIAL	Rua Arno Waldemar Dohler Santo Antônio, 957, Joinville, SC
460	201833233	ANÁLISE E DESENVOLVIMENTO DE SISTEMAS (Tecnológico)	100 (cem)		FACULDADE DE TECNOLOGIA SENAI MATO GROSSO (FATEC SENAI MT)(10116)	SENAI - SERVICO NACIONAL DE APRENDIZAGEM INDUSTRIAL	Avenida XV de Novembro Porto, 303, Cuiabá, MT
461	201833012	ANÁLISE E DESENVOLVIMENTO DE SISTEMAS (Tecnológico)	40 (quarenta)		FACULDADE DE TECNOLOGIA SENAI PORTO ALEGRE(4107)	SERVICO NACIONAL DE APRENDIZAGEM INDUSTRIAL- SENAI	Avenida Assis Brasil Sarandi, 8450, Porto Alegre, RS
462	201833013	REDES DE COMPUTADORES (Tecnológico)	40 (quarenta)		FACULDADE DE TECNOLOGIA SENAI PORTO ALEGRE(4107)	SERVICO NACIONAL DE APRENDIZAGEM INDUSTRIAL- SENAI	Avenida Assis Brasil Sarandi, 8450, Porto Alegre, RS
463	201829422	ANÁLISE E DESENVOLVIMENTO DE SISTEMAS (Tecnológico)	64 (sessenta e quatro)		FACULDADE DE TECNOLOGIA TERMOMECÂNICA(3308)	FUNDACAO SALVADOR ARENA	Estrada dos Alvarengas Alvarenga, 4001, São Bernardo do Campo, SP
464	201832593	ENGENHARIA CIVIL (Bacharelado)	50 (cinquenta)		FACULDADE DE TELÊMACO BORBA(1536)	FATEB EDUCACAO INTEGRAL LTDA	Avenida Marechal Floriano Peixoto Alto das Oliveiras, 1181, Telêmaco Borba, PR
465	201832594	ENGENHARIA DE PRODUÇÃO (Bacharelado)	50 (cinquenta)		FACULDADE DE TELÊMACO BORBA(1536)	FATEB EDUCACAO INTEGRAL LTDA	Avenida Marechal Floriano Peixoto Alto das Oliveiras, 1181, Telêmaco Borba, PR
466	201828343	PEDAGOGIA (Licenciatura)	100 (cem)		FACULDADE DE TELÊMACO BORBA(1536)	FATEB EDUCACAO INTEGRAL LTDA	Avenida Marechal Floriano Peixoto Alto das Oliveiras, 1181, Telêmaco Borba, PR
467	201829187	PEDAGOGIA (Licenciatura)	150 (cento cinquenta)	e	FACULDADE DE TUPI PAULISTA(2205)	CENTRO DE ENSINO SUPERIOR DE TUPI PAULISTA (CESTUPI)	Rua Arcebispo Lemieux Centro, 250, Tupi Paulista, SP
468	201828883	SISTEMAS DE INFORMAÇÃO (Bacharelado)	40 (quarenta)		FACULDADE DE VIÇOSA(1721)	ASSOCIACAO VICOSENSE DE ENSINO E PESQUISA LTDA - AVEP - VICOSA - EPP	Rua Gomes Barbosa Centro, 870, Viçosa, MG
469	201830023	FILOSOFIA (Bacharelado)	30 (trinta)		FACULDADE DIOCESANA SÃO JOSÉ(3587)	OBRAS SOCIAIS DA DIOCESE DE RIO BRANCO	Avenida Getúlio Vargas Bosque - de 2092 a 3030 - lado par, 3030, Rio Branco, AC
470	201830024	CIÊNCIAS BIOLÓGICAS (Licenciatura)	100 (cem)		FACULDADE DO ACRE(2146)	UNIAO EDUCACIONAL DO NORTE LTDA	Br 364 Km 02 Jardim Europa II Alameda Hungria, 200, Rio Branco, AC
471	201829726	LETRAS (Licenciatura)	100 (cem)		FACULDADE DO BAIXO PARNAÍBA(2949)	CENTRO REGIONAL DE ENSINO SUPERIOR ARNO KREUTZ LTDA - EPP	Avenida Ataliba Vieira de Almeida Centro, 1.452, Chapadinha, MA
472	201829727	PEDAGOGIA (Licenciatura)	200 (duzentas)		FACULDADE DO BAIXO PARNAÍBA(2949)	CENTRO REGIONAL DE ENSINO SUPERIOR ARNO KREUTZ LTDA - EPP	Avenida Ataliba Vieira de Almeida Centro, 1.452, Chapadinha, MA
473	201828344	ENGENHARIA CIVIL (Bacharelado)	150 (cento cinquenta)	e	FACULDADE DO CENTRO LESTE(1409)	U.C.L. - ASSOCIACAO DE ENSINO SUPERIOR UNIFICADO DO CENTRO LESTE	Rodovia ES-010 Camará - lado par, 6, Serra, ES
474	201828345	ENGENHARIA DE CONTROLE E AUTOMAÇÃO (Bacharelado)	150 (cento cinquenta)	e	FACULDADE DO CENTRO LESTE(1409)	U.C.L. - ASSOCIACAO DE ENSINO SUPERIOR UNIFICADO DO CENTRO LESTE	Rodovia ES-010 Camará - lado par, 6, Serra, ES
475	201831253	ENGENHARIA DE PRODUÇÃO (Bacharelado)	150 (cento cinquenta)	e	FACULDADE DO CENTRO LESTE(1409)	U.C.L. - ASSOCIACAO DE ENSINO SUPERIOR UNIFICADO DO CENTRO LESTE	Rodovia ES-010 Camará - lado par, 6, Serra, ES
476	201830025	ENGENHARIA MECÂNICA (Bacharelado)	120 (cento e vinte)		FACULDADE DO CENTRO LESTE(1409)	U.C.L. - ASSOCIACAO DE ENSINO SUPERIOR UNIFICADO DO CENTRO LESTE	Rodovia ES-010 Camará - lado par, 6, Serra, ES
477	201830026	ENGENHARIA QUÍMICA (Bacharelado)	120 (cento e vinte)		FACULDADE DO CENTRO LESTE(1409)	U.C.L. - ASSOCIACAO DE ENSINO SUPERIOR UNIFICADO DO CENTRO LESTE	Rodovia ES-010 Camará - lado par, 6, Serra, ES
478	201829188	SISTEMAS DE INFORMAÇÃO (Bacharelado)	80 (oitenta)		FACULDADE DO CENTRO LESTE(1409)	U.C.L. - ASSOCIACAO DE ENSINO SUPERIOR UNIFICADO DO CENTRO LESTE	Rodovia ES-010 Camará - lado par, 6, Serra, ES
479	201831444	EDUCAÇÃO FÍSICA (Licenciatura)	75 (setenta e cinco)		FACULDADE DO CLUBE NÁUTICO MOGIANO(243)	CLUBE NAUTICO MOGIANO	Rua Cabo Diogo Oliver Mogilar, 758, Mogi das Cruzes, SP
480	201828346	PEDAGOGIA (Licenciatura)	200 (duzentas)		Faculdade Doctum da Serra(1243)	INSTITUTO ENSINAR BRASIL	Rua 1 D Civit II, 80, Serra, ES
481	201829189	SISTEMA DE INFORMAÇÃO (Bacharelado)	90 (noventa)		FACULDADE DOCTUM DE IPATINGA(1909)	INSTITUTO ENSINAR BRASIL	Rua Potiguar Iguaçu, 150, Ipatinga, MG
482	201831930	ENGENHARIA AMBIENTAL (Bacharelado)	80 (oitenta)		Faculdade Doctum de Juiz de Fora(2220)	INSTITUTO ENSINAR BRASIL	Estrada Dom Orione Dom Bosco, s/n, Juiz de Fora, MG
483	201831931	ENGENHARIA CIVIL (Bacharelado)	80 (oitenta)		Faculdade Doctum de Juiz de Fora(2220)	INSTITUTO ENSINAR BRASIL	Estrada Dom Orione Dom Bosco, s/n, Juiz de Fora, MG
484	201832595	ENGENHARIA DE PRODUÇÃO (Bacharelado)	80 (oitenta)		Faculdade Doctum de Juiz de Fora(2220)	INSTITUTO ENSINAR BRASIL	Estrada Dom Orione Dom Bosco, s/n, Juiz de Fora, MG
485	201832596	ENGENHARIA ELÉTRICA (Bacharelado)	80 (oitenta)		Faculdade Doctum de Juiz de Fora(2220)	INSTITUTO ENSINAR BRASIL	Estrada Dom Orione Dom Bosco, s/n, Juiz de Fora, MG
486	201828884	PEDAGOGIA (Licenciatura)	250 (duzentas e cinquenta)	e	Faculdade Doctum de Vitória(1064)	INSTITUTO ENSINAR BRASIL	Rua Joaquim Leopoldino Lopes Consolação, 230, Vitória, ES
487	201830027	ENGENHARIA DE PETRÓLEO E GÁS (Bacharelado)	200 (duzentas)		FACULDADE DO ESPÍRITO SANTO(1970)	INSTITUTO DE ENSINO SUPERIOR DO ESPIRITO SANTO - IESES	Rodovia Gumercino Moura Nunes Nossa Senhora de Fátima, 2/232, Cachoeiro de Itapemirim, ES



488	201831254	ENGENHARIA DE PRODUÇÃO (Bacharelado)	240 (duzentas quarenta)	e	FACULDADE DO ESPÍRITO SANTO(1970)	INSTITUTO DE ENSINO SUPERIOR DO ESPIRITO SANTO - IESES	Rodovia Gumercino Moura Nunes Nossa Senhora de Fátima, 2/232, Cachoeiro de Itapemirim, ES
489	201829190	SISTEMA DE INFORMAÇÃO (Bacharelado)	100 (cem)		FACULDADE DO ESPÍRITO SANTO(1970)	INSTITUTO DE ENSINO SUPERIOR DO ESPIRITO SANTO - IESES	Rua Moreira Independência, 29, Cachoeiro de Itapemirim, ES
490	201832597	ENGENHARIA CIVIL (Bacharelado)	100 (cem)		FACULDADE DO FUTURO(2040)	SOCIEDADE DE ENSINO SUPERIOR DE MANHUACU LTDA	Rua Duarte Peixoto Coqueiro, 259, Manhuaçu, MG
491	201832598	GESTÃO DA TECNOLOGIA DA INFORMAÇÃO (Tecnológico)	200 (duzentas)		FACULDADE DO INSTITUTO NACIONAL DE PÓS-GRADUAÇÃO DE SÃO JOSÉ DOS CAMPOS(3008)	INPG - INSTITUTO NACIONAL DE POS-GRADUACAO LTDA	Avenida Alfredo Ignácio Nogueira Penido Parque Residencial Aquarius, 678, São José dos Campos, SP
492	201830527	PEDAGOGIA (Licenciatura)	300 (trezentas)		FACULDADE DO LITORAL SUL PAULISTA(1898)	SERVICOS EDUCACIONAIS DO LITORAL PAULISTA LTDA.	Rua Marechal Eurico Gaspar Dutra Canto do Forte, 836, Praia Grande, SP
493	201829191	SISTEMAS DE INFORMAÇÃO (Bacharelado)	100 (cem)		FACULDADE DO LITORAL SUL PAULISTA(1898)	SERVICOS EDUCACIONAIS DO LITORAL PAULISTA LTDA.	Rua Marechal Eurico Gaspar Dutra Canto do Forte, 836, Praia Grande, SP
494	201830028	ENGENHARIA AMBIENTAL (Bacharelado)	100 (cem)		FACULDADE DOM BOSCO DE PORTO ALEGRE(2113)	INSPETORIA SALESIANA SAO PIO X	Rua Marechal José Inácio da Silva Passo D'Areia, 355, Porto Alegre, RS
495	201829192	SISTEMAS DE INFORMAÇÃO (Bacharelado)	200 (duzentas)		FACULDADE DOM BOSCO DE PORTO ALEGRE(2113)	INSPETORIA SALESIANA SAO PIO X	Rua Marechal José Inácio da Silva Passo D'Areia, 355, Porto Alegre, RS
496	201828885	PEDAGOGIA (Licenciatura)	240 (duzentas quarenta)	e	FACULDADE DOM BOSCO DE UBIRATÃ(1801)	FUNDACAO CULTURAL XINGU	Avenida Clodoaldo de Oliveira Jardim São Paulo, 1117, Ubiratã, PR
497	201829423	FILOSOFIA (Bacharelado)	30 (trinta)		FACULDADE DOM LUCIANO MENDES(2475)	FUNDACAO MARIANENSE DE EDUCACAO	Rodovia dos Inconfidentes, Km 108 Chácara, s/n, Mariana, MG
498	201829728	PEDAGOGIA (Licenciatura)	200 (duzentas)		FACULDADE DOM LUIS DE ORLEANS E BRAGANÇA(3669)	SESSA-SOCIEDADE DE EDUCACAO SUPERIOR DO SEMI-ARIDO LTDA - ME	Br-110- Km 07 Ribeira do Pombal Pombalzinho, s/n, Ribeira do Pombal, BA
499	201830029	PEDAGOGIA (Licenciatura)	200 (duzentas)		FACULDADE DOM PEDRO II(3588)	INSTITUICAO BAIANA DE ENSINO SUPERIOR LTDA	Avenida Estados Unidos Comércio Edf. Wildberger, 1º andar, 18, Salvador, BA
500	201830030	SISTEMAS DE INFORMAÇÃO (Bacharelado)	200 (duzentas)		FACULDADE DOM PEDRO II(3588)	INSTITUICAO BAIANA DE ENSINO SUPERIOR LTDA	Avenida Estados Unidos Comércio Edf. Wildberger, 1º andar, 18, Salvador, BA
501	201831255	ENGENHARIA DE PRODUÇÃO (Bacharelado)	100 (cem)		Faculdade Dom Pedro II de Sergipe(3427)	INSTITUICAO BAIANA DE ENSINO SUPERIOR LTDA	Praça Nossa Senhora Aparecida Cidade Nova, 40, Lagarto, SE
502	201833014	PEDAGOGIA (Licenciatura)	100 (cem)		Faculdade Dom Pedro II de Sergipe(3427)	INSTITUICAO BAIANA DE ENSINO SUPERIOR LTDA	Praça Nossa Senhora Aparecida Cidade Nova, 40, Lagarto, SE
503	201830781	GESTÃO DA TECNOLOGIA DA INFORMAÇÃO (Tecnológico)	300 (trezentas)		FACULDADE DOM PEDRO II DE TECNOLOGIA(4460)	INSTITUICAO BAIANA DE ENSINO SUPERIOR LTDA	Largo da Calçada Calçada Edifício Vazquez, 1, Salvador, BA
504	201832151	PEDAGOGIA (Licenciatura)	200 (duzentas)		FACULDADE DO NORDESTE DA BAHIA(14975)	SOCIEDADE DE ENSINO SUPERIOR DO NORDESTE DA BAHIA LTDA - ME	Rua Dr. Carvalho de Sá Centro, s/n, Coronel João Sá, BA
505	201830031	ENGENHARIA AMBIENTAL (Bacharelado)	100 (cem)		FACULDADE DO NOROESTE DE MINAS(682)	INSTITUTO TECSOMA LTDA - ITEC	Rodovia MG 188, km 167. Fazendinha. Caixa Postal. Fazendinha, s/n, Paracatu, MG
506	201831256	ENGENHARIA CIVIL (Bacharelado)	100 (cem)		FACULDADE DO NOROESTE DE MINAS(682)	INSTITUTO TECSOMA LTDA - ITEC	Rodovia MG 188, km 167. Fazendinha. Caixa Postal. Fazendinha, s/n, Paracatu, MG
507	201831445	ENGENHARIA DE MINAS (Bacharelado)	100 (cem)		FACULDADE DO NOROESTE DE MINAS(682)	INSTITUTO TECSOMA LTDA - ITEC	Rodovia MG 188, km 167. Fazendinha. Caixa Postal. Fazendinha, s/n, Paracatu, MG
508	201830280	ENGENHARIA DE PRODUÇÃO (Bacharelado)	100 (cem)		FACULDADE DO NOROESTE DE MINAS(682)	INSTITUTO TECSOMA LTDA - ITEC	Rodovia MG 188, km 167. Fazendinha. Caixa Postal. Fazendinha, s/n, Paracatu, MG
509	201830281	ENGENHARIA ELÉTRICA (Bacharelado)	100 (cem)		FACULDADE DO NOROESTE DE MINAS(682)	INSTITUTO TECSOMA LTDA - ITEC	Rodovia MG 188, km 167. Fazendinha. Caixa Postal. Fazendinha, s/n, Paracatu, MG
510	201830528	SISTEMA DE INFORMAÇÃO (Bacharelado)	80 (oitenta)		FACULDADE DO PANTANAL MATOGROSSENSE(2961)	CENTRO DE EDUCACAO DO PANTANAL LTDA - EPP	Avenida São Luiz Cidade Nova, 2522, Cáceres, MT

511	201831932	CIÊNCIA DA COMPUTAÇÃO (Bacharelado)	100 (cem)		FACULDADE DO PIAUÍ(2150)	ASSUPERO ENSINO SUPERIOR LTDA.	Rua Walfran Batista São Cristóvão, 91, Teresina, PI
512	201830032	PEDAGOGIA (Licenciatura)	200 (duzentas)		FACULDADE DO SUDESTE MINEIRO(2241)	ASSUPERO ENSINO SUPERIOR LTDA.	Avenida Barão do Rio Branco Centro Barão do Rio Branco, 2872, Juiz de Fora, MG
513	201829729	EDUCAÇÃO FÍSICA (Licenciatura)	400 (quatrocentas)		FACULDADE DO SUL(2944)	UNIME - UNIAO METROPOLITANA PARA O DESENVOLVIMENTO DA EDUCACAO E CULTURA LTDA.	Avenida José Soares Pinheiro Centro - até 881 - lado ímpar, 1600, Itabuna, BA
514	201830033	PEDAGOGIA (Licenciatura)	200 (duzentas)		FACULDADE DO SUL(2944)	UNIME - UNIAO METROPOLITANA PARA O DESENVOLVIMENTO DA EDUCACAO E CULTURA LTDA.	Avenida José Soares Pinheiro Centro - até 881 - lado ímpar, 1600, Itabuna, BA
515	201832152	ENGENHARIA CIVIL (Bacharelado)	100 (cem)		FACULDADE DO SUL DA BAHIA(1790)	FUNDACAO FRANCISCO DE ASSIS	Avenida General Salgado Viana Mirante do Rio, 364, Teixeira de Freitas, BA
516	201830529	ENGENHARIA DE PRODUÇÃO (Bacharelado)	200 (duzentas)		FACULDADE DO SUL DA BAHIA(1790)	FUNDACAO FRANCISCO DE ASSIS	Avenida General Salgado Viana Mirante do Rio, 364, Teixeira de Freitas, BA
517	201829424	SISTEMAS DE INFORMAÇÃO (Bacharelado)	80 (oitenta)		FACULDADE DOUTOR FRANCISCO MAEDA(439)	FUNDACAO EDUCACIONAL DE ITUVERAVA	Rodovia Jerônimo Nunes Macêdo Km 01 Aeroporto Campus Agronomia, s/n, Ituverava, SP
518	201828347	PEDAGOGIA (Licenciatura)	240 (duzentas quarenta)	e	FACULDADE DOUTOR LEOCÁDIO JOSÉ CORREIA(1503)	LAR ESCOLA DOUTOR LEOCADIO JOSE CORREIA	Rua José Antônio Leprevost Santa Cândida, 331, Curitiba, PR
519	201832153	ARQUITETURA E URBANISMO (Bacharelado)	100 (cem)		FACULDADE DO VALE DO ITAJAÍ MIRIM(2755)	SOCIEDADE EDUCACIONAL LEONARDO DA VINCI S/S LTDA	Avenida Gétulio Vargas Centro UNIASSELVI BRUSQUE, 63, Brusque, SC
520	201831724	ENGENHARIA DE PRODUÇÃO (Bacharelado)	120 (cento e vinte)		FACULDADE DO VALE DO ITAJAÍ MIRIM(2755)	SOCIEDADE EDUCACIONAL LEONARDO DA VINCI S/S LTDA	Avenida Gétulio Vargas Centro UNIASSELVI BRUSQUE, 63, Brusque, SC
521	201832599	ENGENHARIA DE PRODUÇÃO (Bacharelado)	200 (duzentas)		FACULDADE DO VALE DO ITAPECURÚ(1967)	SOCIEDADE EDUCACIONAL CAXIENSE S/C LTDA.	Rua Bom Pastor Centro - até 626/627 , 425, Caxias, MA
522	201831725	EDUCAÇÃO FÍSICA (Licenciatura)	100 (cem)		FACULDADE DO VALE DO JAGUARIBE(1350)	UNIAO DE EDUCACAO E CULTURA VALE DO JAGUARIBE LTDA	Rodovia CE-040, Km 138 Aeroporto, Aracati, CE



523	201828348	LETRAS (Licenciatura)	80 (oitenta)	FACULDADE DO VALE DO JAGUARIBE(1350)	UNIAO DE EDUCACAO E CULTURA VALE DO JAGUARIBE LTDA	Rodovia CE-040, Km 138 Aeroporto, Aracati, CE
524	201828349	PEDAGOGIA (Licenciatura)	100 (cem)	FACULDADE DO VALE DO JAGUARIBE(1350)	UNIAO DE EDUCACAO E CULTURA VALE DO JAGUARIBE LTDA	Coronel Alexandrino Centro, 563, Aracati, CE
525	201831933	ENGENHARIA AMBIENTAL (Bacharelado)	150 (cento cinquenta)	FACULDADE EDUCACIONAL ARAUCÁRIA(13749)	ORGANIZACAO EDUCACIONAL ARAUCARIA LTDA - ME	Rua Doutor Levy Buquéra Sitio Cercado Unidade SEDE, 589, Curitiba, PR
526	201832365	ENGENHARIA CIVIL (Bacharelado)	100 (cem)	FACULDADE EDUCACIONAL ARAUCÁRIA(13749)	ORGANIZACAO EDUCACIONAL ARAUCARIA LTDA - ME	Rua Doutor Levy Buquéra Sitio Cercado Unidade SEDE, 589, Curitiba, PR
527	201831934	ENGENHARIA DE PRODUÇÃO (Bacharelado)	150 (cento cinquenta)	FACULDADE EDUCACIONAL ARAUCÁRIA(13749)	ORGANIZACAO EDUCACIONAL ARAUCARIA LTDA - ME	Rua Doutor Levy Buquéra Sitio Cercado Unidade SEDE, 589, Curitiba, PR
528	201828886	PEDAGOGIA (Licenciatura)	100 (cem)	FACULDADE EDUCACIONAL DA LAPA(1205)	SOCIEDADE TECNICA EDUCACIONAL DA LAPA S/A	Rodovia Olívio Belich Km 33 Boqueirão PR 427, 580, Lapa, PR
529	201828887	PEDAGOGIA (Licenciatura)	50 (cinquenta)	FACULDADE EDUCACIONAL DE ARAPOTI(1611)	CENTRO DE ENSINO TECNOLÓGICO E SUPERIOR SS LTDA - EPP	Rua das Rosas Residencial Inpacel, 001, Arapoti, PR
530	201830034	PEDAGOGIA (Licenciatura)	200 (duzentas)	FACULDADE EDUCACIONAL DE COLOMBO(1907)	INESUL INSTITUTO DE ENSINO SUPERIOR DE LONDRINA S/S LTDA	Estrada da Ribeira Maracanã, 270, Colombo, PR
531	201828888	EDUCAÇÃO FÍSICA (Licenciatura)	100 (cem)	FACULDADE EDUCACIONAL DE DOIS VIZINHOS(1657)	UNISEP-UNIAO DE ENSINO DO SUDOESTE DO PARANA S/C LTDA	Avenida Presidente Kennedy Nossa Senhora Aparecida, 2.601, Dois Vizinhos, PR
532	201828889	SISTEMAS DE INFORMAÇÃO (Bacharelado)	100 (cem)	FACULDADE EDUCACIONAL DE DOIS VIZINHOS(1657)	UNISEP-UNIAO DE ENSINO DO SUDOESTE DO PARANA S/C LTDA	Avenida Presidente Kennedy Nossa Senhora Aparecida, 2.601, Dois Vizinhos, PR
533	201833234	ENGENHARIA DE PRODUÇÃO (Bacharelado)	50 (cinquenta)	FACULDADE EDUCACIONAL DE FRANCISCO BELTRÃO(12847)	UNISEP-UNIAO DE ENSINO DO SUDOESTE DO PARANA S/C LTDA	AV UNIÃO DA VITÓRIA MINIGUAÇU, 14, Francisco Beltrão, PR
534	201831726	SISTEMAS DE INFORMAÇÃO (Bacharelado)	70 (setenta)	FACULDADE EDUCACIONAL DE FRANCISCO BELTRÃO(12847)	UNISEP-UNIAO DE ENSINO DO SUDOESTE DO PARANA S/C LTDA	AV UNIÃO DA VITÓRIA MINIGUAÇU, 14, Francisco Beltrão, PR
535	201828576	LETRAS - ESPANHOL (Licenciatura)	50 (cinquenta)	FACULDADE EDUCACIONAL DE MEDIANEIRA(1574)	DIRETIVA ADMINISTRADORA DE PARTICIPACOES LTDA	Rua Rio Branco CENTRO, 1820, Medianeira, PR
536	201830035	CIÊNCIAS BIOLÓGICAS (Bacharelado)	100 (cem)	FACULDADE EDUVALE DE AVARÉ(1322)	ASSOCIACAO EDUCACIONAL DO VALE DA JURUMIRIM	Avenida Pref. Misael Euphrasio Leal Jardim América, 265, Avaré, SP
537	201832600	ARQUITETURA E URBANISMO (Bacharelado)	80 (oitenta)	FACULDADE EMPRESARIAL DE CHAPECÓ(2766)	UCEFF - UNIDADE CENTRAL DE EDUCACAO FAEM FACULDADE LTDA	Avenida Irineu Bornhausen Palmital POLITECNICO, 2045, Chapecó, SC
538	201831935	ENGENHARIA CIVIL (Bacharelado)	80 (oitenta)	FACULDADE EMPRESARIAL DE CHAPECÓ(2766)	UCEFF - UNIDADE CENTRAL DE EDUCACAO FAEM FACULDADE LTDA	Avenida Irineu Bornhausen Palmital POLITECNICO, 2045, Chapecó, SC
539	201831257	ENGENHARIA DE PRODUÇÃO (Bacharelado)	80 (oitenta)	FACULDADE EMPRESARIAL DE CHAPECÓ(2766)	UCEFF - UNIDADE CENTRAL DE EDUCACAO FAEM FACULDADE LTDA	Avenida Irineu Bornhausen Palmital POLITECNICO, 2045, Chapecó, SC
540	201830782	REDES DE COMPUTADORES (Tecnológico)	200 (duzentas)	FACULDADE EMPRESARIAL DE CHAPECÓ(2766)	UCEFF - UNIDADE CENTRAL DE EDUCACAO FAEM FACULDADE LTDA	Rua Lauro Müller Santa Maria, 767-E, Chapecó, SC
541	201831258	SISTEMAS DE INFORMAÇÃO (Bacharelado)	100 (cem)	FACULDADE ENERGIA DE ADMINISTRAÇÃO NEGÓCIOS(1585)	SOCIEDADE ENERGIA DE ENSINO SUPERIOR LTDA	Rua Saldanha Marinho Centro, 51, Florianópolis, SC
542	201832601	ANÁLISE E DESENVOLVIMENTO DE SISTEMAS (Tecnológico)	120 (cento e vinte)	FACULDADE ENIAC(1892)	EDVAC SERVICOS EDUCACIONAIS LTDA	Rua Força Pública Centro, 89, Guarulhos, SP
543	201831727	ENGENHARIA DE CONTROLE E AUTOMAÇÃO (Bacharelado)	140 (cento quarenta)	FACULDADE ENIAC(1892)	EDVAC SERVICOS EDUCACIONAIS LTDA	Rua Força Pública Centro, 89, Guarulhos, SP
544	201833235	ENGENHARIA DE PRODUÇÃO (Bacharelado)	140 (cento quarenta)	FACULDADE ENIAC(1892)	EDVAC SERVICOS EDUCACIONAIS LTDA	Rua Força Pública Centro, 89, Guarulhos, SP
545	201833015	ENGENHARIA ELÉTRICA (Bacharelado)	200 (duzentas)	FACULDADE ENIAC(1892)	EDVAC SERVICOS EDUCACIONAIS LTDA	Rua Força Pública Centro, 89, Guarulhos, SP
546	201833236	ENGENHARIA MECATRÔNICA (Bacharelado)	140 (cento quarenta)	FACULDADE ENIAC(1892)	EDVAC SERVICOS EDUCACIONAIS LTDA	Rua Força Pública Centro, 89, Guarulhos, SP
547	201831936	GESTÃO DA PRODUÇÃO INDUSTRIAL (Tecnológico)	120 (cento e vinte)	FACULDADE ENIAC(1892)	EDVAC SERVICOS EDUCACIONAIS LTDA	Rua Força Pública Centro, 89, Guarulhos, SP
548	201832602	GESTÃO DA TECNOLOGIA DA INFORMAÇÃO (Tecnológico)	120 (cento e vinte)	FACULDADE ENIAC(1892)	EDVAC SERVICOS EDUCACIONAIS LTDA	Rua Força Pública Centro, 89, Guarulhos, SP
549	201829193	SISTEMA DE INFORMAÇÃO (Bacharelado)	300 (trezentas)	FACULDADE ENIAC(1892)	EDVAC SERVICOS EDUCACIONAIS LTDA	Rua Força Pública Centro, 89, Guarulhos, SP
550	201829194	PEDAGOGIA (Licenciatura)	100 (cem)	FACULDADE EQUIPE(3171)	ASSOCIACAO TECNICO EDUCACIONAL EQUIPE	Avenida Sapucaia Centro, 1.376, Sapucaia do Sul, RS
551	201833237	ENGENHARIA CIVIL (Bacharelado)	100 (cem)	FACULDADE ESAMC CAMPINAS(1386)	CENTRO DE ESTUDOS DE ADMINISTRACAO E MARKETING CEAM LTDA	Rua José Paulino Centro, 1345, Campinas, SP
552	201831937	ENGENHARIA DE PRODUÇÃO (Bacharelado)	100 (cem)	FACULDADE ESAMC CAMPINAS(1386)	CENTRO DE ESTUDOS DE ADMINISTRACAO E MARKETING CEAM LTDA	Rua José Paulino Centro, 1345, Campinas, SP
553	201830282	ANÁLISE E DESENVOLVIMENTO DE SISTEMAS (Tecnológico)	60 (sessenta)	FACULDADE ESAMC SOROCABA(1561)	ESCOLA SUPERIOR DE GESTAO DE NEGOCIOS LTDA	Rua Arthur Gomes Centro , 51, Sorocaba, SP
554	201832154	ENGENHARIA DE PRODUÇÃO (Bacharelado)	100 (cem)	FACULDADE ESAMC SOROCABA(1561)	ESCOLA SUPERIOR DE GESTAO DE NEGOCIOS LTDA	Rua Arthur Gomes Centro CAMPUS - SOROCABA - CENTRO, 51, Sorocaba, SP
555	201832155	ENGENHARIA MECÂNICA (Bacharelado)	100 (cem)	FACULDADE ESAMC SOROCABA(1561)	ESCOLA SUPERIOR DE GESTAO DE NEGOCIOS LTDA	Rua Arthur Gomes Centro CAMPUS - SOROCABA - CENTRO, 51, Sorocaba, SP
556	201830283	REDES DE COMPUTADORES (Tecnológico)	60 (sessenta)	FACULDADE ESAMC SOROCABA(1561)	ESCOLA SUPERIOR DE GESTAO DE NEGOCIOS LTDA	Rua Arthur Gomes Centro, 51, Sorocaba, SP
557	201831938	ENGENHARIA (Bacharelado)	400 (quatrocentas)	FACULDADE ESAMC UBERLÂNDIA(1468)	IDEA - INSTITUTO DE DESENVOLVIMENTO EDUCACIONAL AVANÇADO LTDA	Avenida Vasconcelos Costa Martins, 270, Uberlândia, MG
558	201829425	PEDAGOGIA (Licenciatura)	200 (duzentas)	FACULDADE ESCRITOR OSMAN DA COSTA LINS(1697)	ASSOCIACAO VITORIENSE DE EDUCACAO, CIENCIAS E CULTURA - AVEC	Rua do Estudante Universitário, 85, Vitória de Santo Antão, PE
559	201829426	SISTEMAS DE INFORMAÇÃO (Bacharelado)	100 (cem)	FACULDADE ESCRITOR OSMAN DA COSTA LINS(1697)	ASSOCIACAO VITORIENSE DE EDUCACAO, CIENCIAS E CULTURA - AVEC	Rua do Estudante Universitário, 85, Vitória de Santo Antão, PE
560	201829195	ENGENHARIA (Bacharelado)	100 (cem)	FACULDADE ESPÍRITO SANTENSE(1766)	UNIAO CAPIXABA DE ENSINO	Rua São Jorge Oriente, 9, Cariacica, ES
561	201829730	ANÁLISE E DESENVOLVIMENTO DE SISTEMAS (Tecnológico)	150 (cento cinquenta)	FACULDADE ESTÁCIO DA PARAÍBA(4094)	IDEZ EMPREENDIMENTOS EDUCACIONAIS LTDA.	Avenida Governador Flávio Ribeiro Coutinho Manaíra, 115, João Pessoa, PB
562	201829731	REDES DE COMPUTADORES (Tecnológico)	150 (cento cinquenta)	FACULDADE ESTÁCIO DA PARAÍBA(4094)	IDEZ EMPREENDIMENTOS EDUCACIONAIS LTDA.	Avenida Governador Flávio Ribeiro Coutinho Manaíra, 115, João Pessoa, PB
563	201828890	EDUCAÇÃO FÍSICA (Licenciatura)	300 (trezentas)	FACULDADE ESTÁCIO DE ALAGOAS - ESTÁCIO FAL(1298)	IREP SOCIEDADE DE ENSINO SUPERIOR, MEDIO E FUNDAMENTAL LTDA.	Rua Pio XII Jatiúca, 355, Maceió, AL
564	201830783	REDES DE COMPUTADORES (Tecnológico)	100 (cem)	FACULDADE ESTÁCIO DE ALAGOAS - ESTÁCIO FAL(1298)	IREP SOCIEDADE DE ENSINO SUPERIOR, MEDIO E FUNDAMENTAL LTDA.	Rua Pio XII Jatiúca, 355, Maceió, AL



565	201828891	SISTEMAS DE INFORMAÇÃO (Bacharelado)	150 (cento cinquenta)	e	FACULDADE DE ALAGOAS - ESTÁCIO DE FAL(1298)	IREP SOCIEDADE DE ENSINO SUPERIOR, MEDIO E FUNDAMENTAL LTDA.	Rua Pio XII Jatiúca, 355, Maceió, AL
566	201830784	ENGENHARIA AMBIENTAL (Bacharelado)	180 (cento e oitenta)		FACULDADE DE BELÉM - ESTÁCIO DE BELÉM(1521)	ORGANIZACAO PARAENSE EDUCACIONAL E DE EMPREENDIMENTOS LTDA	Avenida Governador José Malcher Nazaré, 1148, Belém, PA
567	201832603	ENGENHARIA CIVIL (Bacharelado)	120 (cento e vinte)		FACULDADE DE BELÉM - ESTÁCIO DE BELÉM(1521)	ORGANIZACAO PARAENSE EDUCACIONAL E DE EMPREENDIMENTOS LTDA	Avenida Governador José Malcher Nazaré, 1148, Belém, PA
568	201829196	ENGENHARIA DE COMPUTAÇÃO (Bacharelado)	200 (duzentas)		FACULDADE DE BELÉM - ESTÁCIO DE BELÉM(1521)	ORGANIZACAO PARAENSE EDUCACIONAL E DE EMPREENDIMENTOS LTDA	Avenida Governador José Malcher Nazaré, 1148, Belém, PA
569	201829427	ENGENHARIA DE CONTROLE E AUTOMAÇÃO (Bacharelado)	150 (cento cinquenta)	e	FACULDADE DE BELÉM - ESTÁCIO DE BELÉM(1521)	ORGANIZACAO PARAENSE EDUCACIONAL E DE EMPREENDIMENTOS LTDA	Avenida Governador José Malcher Nazaré, 1148, Belém, PA
570	201829197	ENGENHARIA DE TELECOMUNICAÇÕES (Bacharelado)	200 (duzentas)		FACULDADE DE BELÉM - ESTÁCIO DE BELÉM(1521)	ORGANIZACAO PARAENSE EDUCACIONAL E DE EMPREENDIMENTOS LTDA	Avenida Governador José Malcher Nazaré, 1148, Belém, PA

571	201830785	ENGENHARIA ELÉTRICA (Bacharelado)	250 (duzentas cinquenta)	e	FACULDADE DE BELÉM - ESTÁCIO DE BELÉM(1521)	ORGANIZACAO PARAENSE EDUCACIONAL E DE EMPREENDIMENTOS LTDA	Avenida Governador José Malcher Nazaré, 1148, Belém, PA
572	201831939	ENGENHARIA MECÂNICA (Bacharelado)	180 (cento e oitenta)		FACULDADE DE BELÉM - ESTÁCIO DE BELÉM(1521)	ORGANIZACAO PARAENSE EDUCACIONAL E DE EMPREENDIMENTOS LTDA	Avenida Governador José Malcher Nazaré, 1148, Belém, PA
573	201828350	SISTEMA DE INFORMAÇÃO (Bacharelado)	150 (cento cinquenta)	e	FACULDADE DE BELÉM - ESTÁCIO DE BELÉM(1521)	ORGANIZACAO PARAENSE EDUCACIONAL E DE EMPREENDIMENTOS LTDA	Avenida Governador José Malcher Nazaré, 1148, Belém, PA
574	201833238	EDUCAÇÃO FÍSICA (Licenciatura)	200 (duzentas)		FACULDADE DE CARAPICUÍBA(4169)	CENTRO EDUCACIONAL NOSSA CIDADE LTDA.	AV. FRANCISCO PIGNATARI VILA GUSTAVO CORREIA, 630, Carapicuíba, SP
575	201830036	LETRAS - PORTUGUÊS E INGLÊS (Licenciatura)	210 (duzentas e dez)		FACULDADE DE CARAPICUÍBA(4169)	CENTRO EDUCACIONAL NOSSA CIDADE LTDA.	AV. FRANCISCO PIGNATARI VILA GUSTAVO CORREIA, 630, Carapicuíba, SP
576	201830037	PEDAGOGIA (Licenciatura)	150 (cento cinquenta)	e	FACULDADE DE CARAPICUÍBA(4169)	CENTRO EDUCACIONAL NOSSA CIDADE LTDA.	AV. FRANCISCO PIGNATARI VILA GUSTAVO CORREIA, 630, Carapicuíba, SP
577	201831940	ANÁLISE E DESENVOLVIMENTO DE SISTEMAS (Tecnológico)	200 (duzentas)		FACULDADE DE CASTANHAL(4915)	FACULDADES INTEGRADAS DE CASTANHAL LTDA - EPP	Rodovia Br 316 Km 60 Apeú, s/n, Castanhal, PA
578	201831941	CIÊNCIAS BIOLÓGICAS (Licenciatura)	150 (cento cinquenta)	e	FACULDADE DE CASTANHAL(4915)	FACULDADES INTEGRADAS DE CASTANHAL LTDA - EPP	Rodovia Br 316 Km 60 Apeú, s/n, Castanhal, PA
579	201831942	HISTÓRIA (Licenciatura)	150 (cento cinquenta)	e	FACULDADE DE CASTANHAL(4915)	FACULDADES INTEGRADAS DE CASTANHAL LTDA - EPP	Rodovia Br 316 Km 60 Apeú, s/n, Castanhal, PA
580	201831943	PEDAGOGIA (Licenciatura)	200 (duzentas)		FACULDADE DE CASTANHAL(4915)	FACULDADES INTEGRADAS DE CASTANHAL LTDA - EPP	Rodovia Br 316 Km 60 Apeú, s/n, Castanhal, PA
581	201829428	ENGENHARIA DE PRODUÇÃO (Bacharelado)	200 (duzentas)		FACULDADE DE CURITIBA(1817)	IREP SOCIEDADE DE ENSINO SUPERIOR, MEDIO E FUNDAMENTAL LTDA.	Av. Senador Souza Naves Cristo Rei, 1715, Curitiba, PR
582	201830530	ENGENHARIA ELÉTRICA (Bacharelado)	240 (duzentas quarenta)	e	FACULDADE DE CURITIBA(1817)	IREP SOCIEDADE DE ENSINO SUPERIOR, MEDIO E FUNDAMENTAL LTDA.	Av. Senador Souza Naves Cristo Rei, 1715, Curitiba, PR
583	201832156	SISTEMA DE INFORMAÇÃO (Bacharelado)	120 (cento e vinte)		FACULDADE DE FLORIANÓPOLIS - ESTÁCIO DE FLORIANÓPOLIS(3170)	ASSESC-SOCIEDADE EDUCACIONAL DE SANTA CATARINA LTDA	Rodovia SC 401 Km 01 Itacorubi km 1, 407, Florianópolis, SC
584	201830038	PEDAGOGIA (Bacharelado)	200 (duzentas)		FACULDADE DE IBIÚNA(2431)	IREP SOCIEDADE DE ENSINO SUPERIOR, MEDIO E FUNDAMENTAL LTDA.	Rua Zico Soares Centro, 108, Ibiúna, SP
585	201829198	REDES DE COMPUTADORES (Tecnológico)	150 (cento cinquenta)	e	FACULDADE DE MACAPÁ - ESTÁCIO DE MACAPÁ(1591)	SOCIEDADE EDUCACIONAL DA AMAZONIA LTDA	Avenida José Tupinanbá de Almeida Jesus de Nazaré, 1223, Macapá, AP
586	201828892	SISTEMAS DE INFORMAÇÃO (Bacharelado)	50 (cinquenta)		FACULDADE DE MACAPÁ - ESTÁCIO DE MACAPÁ(1591)	SOCIEDADE EDUCACIONAL DA AMAZONIA LTDA	Avenida José Tupinanbá de Almeida Jesus de Nazaré, 1223, Macapá, AP
587	201831259	ENGENHARIA DE PRODUÇÃO (Bacharelado)	100 (cem)		FACULDADE DE NATAL(2460)	IREP SOCIEDADE DE ENSINO SUPERIOR, MEDIO E FUNDAMENTAL LTDA.	Avenida Almirante Alexandrino de Alencar Alecrim, 708, Natal, RN
588	201830531	REDES DE COMPUTADORES (Tecnológico)	200 (duzentas)		FACULDADE DE NATAL(2460)	IREP SOCIEDADE DE ENSINO SUPERIOR, MEDIO E FUNDAMENTAL LTDA.	Avenida Almirante Alexandrino de Alencar Alecrim, 708, Natal, RN
589	201828014	ANÁLISE E DESENVOLVIMENTO DE SISTEMAS (Tecnológico)	100 (cem)		FACULDADE DE SÁ DE CAMPO GRANDE(862)	SOCIEDADE DE ENSINO SUPERIOR ESTACIO DE SA LTDA	Quintino Bocaiúva Jardim TV Morena, 1175, Campo Grande, MS
590	201832784	EDUCAÇÃO FÍSICA (Licenciatura)	200 (duzentas)		FACULDADE DE SÁ DE OURINHOS(1659)	SOCIEDADE DE ENSINO SUPERIOR ESTACIO DE SA LTDA	Avenida Luiz Saldanha Rodrigues Nova Ourinhos Quadra C1-A, s/n, Ourinhos, SP
591	201832785	PEDAGOGIA (Licenciatura)	100 (cem)		FACULDADE DE SÁ DE OURINHOS(1659)	SOCIEDADE DE ENSINO SUPERIOR ESTACIO DE SA LTDA	Avenida Luiz Saldanha Rodrigues Nova Ourinhos Quadra C1-A, s/n, Ourinhos, SP
592	201829732	REDES DE COMPUTADORES (Tecnológico)	200 (duzentas)		FACULDADE DE SÁ DE OURINHOS(1659)	SOCIEDADE DE ENSINO SUPERIOR ESTACIO DE SA LTDA	Avenida Luiz Saldanha Rodrigues Nova Ourinhos Quadra C1-A, s/n, Ourinhos, SP
593	201830992	PEDAGOGIA (Licenciatura)	300 (trezentas)		FACULDADE DE SÁ DE VILA VELHA(1496)	SOCIEDADE DE ENSINO SUPERIOR ESTACIO DE SA LTDA	Rua Cabo Aylson Simões Lotes 01 a 06 Centro Esquina com Rua Charles Darwin, 67, Vila Velha, ES
594	201833016	EDUCAÇÃO FÍSICA (Licenciatura)	200 (duzentas)		FACULDADE DE SÁ DE VITÓRIA(1486)	SOCIEDADE DE ENSINO SUPERIOR ESTACIO DE SA LTDA	Rua Herwan Modenesi Wanderley JARDIM CAMBURI Lote 1, Quadra 6, Vitória, ES
595	201833017	PEDAGOGIA (Licenciatura)	200 (duzentas)		FACULDADE DE SÁ DE VITÓRIA(1486)	SOCIEDADE DE ENSINO SUPERIOR ESTACIO DE SA LTDA	Rua Herwan Modenesi Wanderley JARDIM CAMBURI Lote 1, Quadra 6, Vitória, ES
596	201831728	ANÁLISE E DESENVOLVIMENTO DE SISTEMAS (Tecnológico)	100 (cem)		FACULDADE DE SANTO ANDRÉ(3779)	IREP SOCIEDADE DE ENSINO SUPERIOR, MEDIO E FUNDAMENTAL LTDA.	Rua das Esmeraldas Jardim, 67, Santo André, SP
597	201831729	PEDAGOGIA (Licenciatura)	100 (cem)		FACULDADE DE SANTO ANDRÉ(3779)	IREP SOCIEDADE DE ENSINO SUPERIOR, MEDIO E FUNDAMENTAL LTDA.	Rua das Esmeraldas Jardim, 67, Santo André, SP
598	201831730	REDES DE COMPUTADORES (Tecnológico)	100 (cem)		FACULDADE DE SANTO ANDRÉ(3779)	IREP SOCIEDADE DE ENSINO SUPERIOR, MEDIO E FUNDAMENTAL LTDA.	Rua das Esmeraldas Jardim, 67, Santo André, SP
599	201831260	EDUCAÇÃO FÍSICA (Licenciatura)	200 (duzentas)		FACULDADE DE SÃO LUÍS(1590)	UB UNISAOLUIS EDUCACIONAL S.A	Rua Grande / Oswaldo Cruz Diamante, 1455, São Luís, MA
600	201830039	CIÊNCIA DA COMPUTAÇÃO (Bacharelado)	100 (cem)		FACULDADE DE TERESINA(916)	CENTRO DE ENSINO UNIFICADO DE TERESINA	Avenida dos Expedicionários São João, 790, Teresina, PI
601	201830786	PEDAGOGIA (Licenciatura)	200 (duzentas)		FACULDADE DO AMAPÁ - ESTÁCIO DE AMAPÁ(2380)	IREP SOCIEDADE DE ENSINO SUPERIOR, MEDIO E FUNDAMENTAL LTDA.	Rodovia Juscelino Kubitschek Jardim Equatorial, s/n, Macapá, AP
602	201831731	CIÊNCIAS BIOLÓGICAS (Bacharelado)	200 (duzentas)		FACULDADE DO AMAZONAS - ESTÁCIO DE AMAZONAS(4277)	SOCIEDADE DE ENSINO SUPERIOR ESTACIO AMAZONAS LTDA	Avenida Constantino Nery Chapada CONSTANTINO NERY, 3.693, Manaus, AM



603	201831732	PEDAGOGIA (Licenciatura)	150 (cento cinquenta)	e	FACULDADE ESTÁCIO DO AMAZONAS - ESTÁCIO AMAZONAS(4277)	SOCIEDADE DE ENSINO SUPERIOR ESTACIO AMAZONAS LTDA	Avenida Constantino Nery Chapada CONSTANTINO NERY, 3.693, Manaus, AM
604	201829733	REDES DE COMPUTADORES (Tecnológico)	200 (duzentas)		FACULDADE ESTÁCIO DO PARÁ - ESTÁCIO FAP(2036)	IREP SOCIEDADE DE ENSINO SUPERIOR, MEDIO E FUNDAMENTAL LTDA.	Rua Municipalidade Reduto, 839, Belém, PA
605	201831733	SISTEMA DE INFORMAÇÃO (Bacharelado)	200 (duzentas)		FACULDADE ESTÁCIO DO PARÁ - ESTÁCIO FAP(2036)	IREP SOCIEDADE DE ENSINO SUPERIOR, MEDIO E FUNDAMENTAL LTDA.	Rua Municipalidade Reduto, 839, Belém, PA
606	201830040	EDUCAÇÃO FÍSICA (Licenciatura)	180 (cento e oitenta)		FACULDADE ESTÁCIO EURO-PANAMERICANA DE HUMANIDADES E TECNOLOGIAS - ESTÁCIO EUROPAN(1457)	IREP SOCIEDADE DE ENSINO SUPERIOR, MEDIO E FUNDAMENTAL LTDA.	Rua Howard Archibald Acheson Junior Jardim da Glória - Granja Viana, 393, Cotia, SP
607	201829429	PEDAGOGIA (Licenciatura)	240 (duzentas quarenta)	e	FACULDADE ESTÁCIO EURO-PANAMERICANA DE HUMANIDADES E TECNOLOGIAS - ESTÁCIO EUROPAN(1457)	IREP SOCIEDADE DE ENSINO SUPERIOR, MEDIO E FUNDAMENTAL LTDA.	Rua Howard Archibald Acheson Junior Jardim da Glória - Granja Viana, 393, Cotia, SP
608	201830532	PEDAGOGIA (Licenciatura)	100 (cem)		FACULDADE EUGÊNIO GOMES(2163)	INSTITUTO EDUCACIONAL BACIA DO JACUIPE LTDA - ME	Rua Manoel Oliveira e Silva Campus Universitário, 127, Ipirá, BA
609	201831944	PEDAGOGIA (Licenciatura)	200 (duzentas)		FACULDADE EUROPÉIA DE VITÓRIA(13484)	EDNA MENDES TAVARES - ME	Rua Adélia Pereira de Souza ITACIBÁ, 06, Cariacica, ES
610	201830041	PEDAGOGIA (Licenciatura)	150 (cento cinquenta)	e	FACULDADE EVANGÉLICA(3663)	FACULDADE EVANGELICA DE BRASILIA SS LTDA - ME	Área Especial 1 Setor Central (Gama) UNIDADE SEDE, 34, Brasília, DF
611	201832786	ENGENHARIA CIVIL (Bacharelado)	120 (cento e vinte)		FACULDADE EVANGÉLICA DE GOIANÉSIA(3789)	ASSOCIACAO EDUCATIVA EVANGELICA	Avenida Brasil Covoá Unidade SEDE, 1000, Goianésia, GO
612	201828893	PEDAGOGIA (Licenciatura)	225 (duzentas e vinte e cinco)	e	FACULDADE FACCAT(269)	ORGANIZACAO EDUCACIONAL ARTUR FERNANDES LTDA	Rua Cherentes Centro Térreo e Superior, 36, Tupã, SP
613	201830787	EDUCAÇÃO FÍSICA (Licenciatura)	200 (duzentas)		FACULDADE FASIPE(4901)	FASIPE CENTRO EDUCACIONAL LTDA - ME	Rua Carine Residencial Florença, 11, Sinop, MT
614	201831261	PEDAGOGIA (Licenciatura)	140 (cento quarenta)	e	FACULDADE FERNANDA BICCHIERI(909)	SOC DE ENSINO SUPERIOR PROF FERNANDA BICCHIERI SOARES	Rua Virgínia Bicchiere Vila Herminia Maia, 61, Belford Roxo, RJ
615	201828894	PEDAGOGIA (Licenciatura)	100 (cem)		FACULDADE FERNÃO DIAS(1806)	FACULDADE ANTONIO AGU LTDA	Rua Euclides da Cunha Centro Prédios B e C, 70, Osasco, SP
616	201830993	ENGENHARIA AMBIENTAL (Bacharelado)	80 (oitenta)		FACULDADE FIGUEIREDO COSTA - FIC(2042)	UNIAO DE FACULDADES DE ALAGOAS LTDA - EPP	Rua Barão de Jaraguá Jaraguá , 398, Maceió, AL
617	201830994	ENGENHARIA DE PRODUÇÃO (Bacharelado)	80 (oitenta)		FACULDADE FIGUEIREDO COSTA - FIC(2042)	UNIAO DE FACULDADES DE ALAGOAS LTDA - EPP	Rua Barão de Jaraguá Jaraguá, 398, Maceió, AL
618	201831945	ENGENHARIA CIVIL (Bacharelado)	100 (cem)		FACULDADE FINOM DE PATOS DE MINAS(13873)	INSTITUTO TECSOMA LTDA - ITEC	Rua Ana de Oliveira Centro Edifício Marques, Lote D, Quadra 98, 645, Patos de Minas, MG
619	201830284	ANÁLISE E DESENVOLVIMENTO DE SISTEMAS (Tecnológico)	120 (cento e vinte)		FACULDADE FLAMINGO(1541)	FLAMINGO 2001 CURSO FUNDAMENTAL	Rua George Smith Lapa, 122, São Paulo, SP
620	201833239	GESTÃO DA TECNOLOGIA DA INFORMAÇÃO (Tecnológico)	100 (cem)		FACULDADE FLAMINGO(1541)	FLAMINGO 2001 CURSO FUNDAMENTAL	Rua George Smith Lapa, 122, São Paulo, SP
621	201833240	PEDAGOGIA (Licenciatura)	200 (duzentas)		FACULDADE FLAMINGO(1541)	FLAMINGO 2001 CURSO FUNDAMENTAL	Rua George Smith Lapa, 122, São Paulo, SP
622	201829199	REDES DE COMPUTADORES (Tecnológico)	100 (cem)		FACULDADE FLAMINGO(1541)	FLAMINGO 2001 CURSO FUNDAMENTAL	Rua George Smith Lapa, 122, São Paulo, SP
623	201826708	CIÊNCIAS BIOLÓGICAS (Licenciatura)	150 (cento cinquenta)	e	FACULDADE FRASSINETTI DO RECIFE(160)	CONGREGACAO DE SANTA DOROTEIA DO BRASIL	Avenida Conde da Boa Vista Boa Vista, 921, Recife, PE
624	201831446	CIÊNCIAS BIOLÓGICAS (Bacharelado)	150 (cento cinquenta)	e	FACULDADE FRASSINETTI DO RECIFE(160)	CONGREGACAO DE SANTA DOROTEIA DO BRASIL	Avenida Conde da Boa Vista Boa Vista, 921, Recife, PE
625	201828577	LETRAS - INGLÊS (Licenciatura)	50 (cinquenta)		FACULDADE FRASSINETTI DO RECIFE(160)	CONGREGACAO DE SANTA DOROTEIA DO BRASIL	Avenida Conde da Boa Vista Boa Vista, 921, Recife, PE
626	201826709	PEDAGOGIA (Licenciatura)	125 (cento e vinte e cinco)		FACULDADE FRASSINETTI DO RECIFE(160)	CONGREGACAO DE SANTA DOROTEIA DO BRASIL	Avenida Conde da Boa Vista Boa Vista, 921, Recife, PE
627	201828015	PEDAGOGIA (Licenciatura)	160 (cento e sessenta)		FACULDADE FUNORTE DE JANUÁRIA(945)	UNICA EDUCACIONAL LTDA	Praça Tiradentes Centro, 164, Januária, MG
628	201832604	PEDAGOGIA (Licenciatura)	150 (cento cinquenta)	e	FACULDADE FUTURA(4597)	INSTITUTO DE CIENCIA, EDUCACAO E TECNOLOGIA DE VOTUPORANGA	Avenida Vale do Sol Vale do Sol, 4876, Votuporanga, SP
629	201832787	ENGENHARIA DE PRODUÇÃO (Bacharelado)	150 (cento cinquenta)	e	FACULDADE GAMA SOUZA(1141)	ASSOCIACAO DE CULTURA EDUCACAO SANTA TERESA	Avenida Fernando Mattos Barra da Tijuca, 48, Rio de Janeiro, RJ
630	201833018	ENGENHARIA DE PRODUÇÃO (Bacharelado)	150 (cento cinquenta)	e	FACULDADE GAMA SOUZA(1141)	ASSOCIACAO DE CULTURA EDUCACAO SANTA TERESA	Rua Leopoldina Rego Olaria, 502, Rio de Janeiro, RJ
631	201828016	LETRAS - LÍGUA PORTUGUESA (Licenciatura)	150 (cento cinquenta)	e	FACULDADE GAMA SOUZA(1141)	ASSOCIACAO DE CULTURA EDUCACAO SANTA TERESA	Rua Leopoldina Rego Olaria, 502, Rio de Janeiro, RJ
632	201828017	MATEMÁTICA (Licenciatura)	120 (cento e vinte)		FACULDADE GAMA SOUZA(1141)	ASSOCIACAO DE CULTURA EDUCACAO SANTA TERESA	Rua Leopoldina Rego Olaria, 502, Rio de Janeiro, RJ
633	201829200	PEDAGOGIA (Licenciatura)	200 (duzentas)		FACULDADE GAMA SOUZA(1141)	ASSOCIACAO DE CULTURA EDUCACAO SANTA TERESA	Rua Leopoldina Rego Olaria, 502, Rio de Janeiro, RJ
634	201828895	SISTEMA DE INFORMAÇÃO (Bacharelado)	150 (cento cinquenta)	e	FACULDADE GENNARI PEARTREE(1732)	INSTITUTO DE ENSINO NIVEL	Rua Professor Massud José Nachef Parque da Colina Oeste, 2855, Pederneiras, SP
635	201833241	ANÁLISE E DESENVOLVIMENTO DE SISTEMAS (Tecnológico)	100 (cem)		FACULDADE GUAIRACÁ(3797)	SESG - SOCIEDADE DE EDUCACAO SUPERIOR GUAIRACA LTDA	Rua XV de Novembro Centro, 7.050, Guarapuava, PR
636	201830285	CIÊNCIAS BIOLÓGICAS (Licenciatura)	100 (cem)		FACULDADE GUAIRACÁ(3797)	SESG - SOCIEDADE DE EDUCACAO SUPERIOR GUAIRACA LTDA	Rua XV de Novembro Centro, 7.050, Guarapuava, PR
637	201829734	EDUCAÇÃO FÍSICA (Licenciatura)	100 (cem)		FACULDADE GUAIRACÁ(3797)	SESG - SOCIEDADE DE EDUCACAO SUPERIOR GUAIRACA LTDA	Rua XV de Novembro Centro , 7.050, Guarapuava, PR
638	201830286	MATEMÁTICA (Licenciatura)	200 (duzentas)		FACULDADE GUAIRACÁ(3797)	SESG - SOCIEDADE DE EDUCACAO SUPERIOR GUAIRACA LTDA	Rua XV de Novembro Centro, 7.050, Guarapuava, PR
639	201829735	PEDAGOGIA (Licenciatura)	200 (duzentas)		FACULDADE GUAIRACÁ(3797)	SESG - SOCIEDADE DE EDUCACAO SUPERIOR GUAIRACA LTDA	Rua XV de Novembro Centro, 7.050, Guarapuava, PR
640	201831946	ENGENHARIA ELÉTRICA (Bacharelado)	60 (sessenta)		FACULDADE GUARAPUAVA(5518)	UNIAO DE ENSINO E CULTURA DE GUARAPUAVA LTDA - UNIGUA	Rua Novo Ateneu Jordão, 1015, Guarapuava, PR
641	201826710	PEDAGOGIA (Licenciatura)	120 (cento e vinte)		FACULDADE GUILHERME GUIMBALA(5318)	ASSOCIACAO CATARINENSE DE ENSINO	RUA SAO JOSÉ Anita Garibaldi, 490, Joinville, SC



PORTARIA Nº 206, DE 25 DE JUNHO DE 2020

O SECRETÁRIO DE REGULAÇÃO E SUPERVISÃO DA EDUCAÇÃO SUPERIOR, no uso da atribuição que lhe confere o Decreto nº 9.665, de 02 de janeiro de 2019, e tendo em vista o Decreto nº 9.235, de 15 de dezembro de 2017, e as Portarias Normativas nº 20 e nº 23, de 21 de dezembro de 2017, do Ministério da Educação, e considerando o disposto nos processos e-MEC listados na planilha anexa, resolve:

Art. 1º Fica renovado o reconhecimento dos cursos superiores de graduação constantes da tabela do Anexo desta Portaria, ministrados pelas Instituições de Educação Superior citadas, nos termos do disposto no art. 10, do Decreto nº 9.235/2017.

Parágrafo único. A renovação de reconhecimento a que se refere esta Portaria é válida exclusivamente para o curso ministrado no endereço citado na tabela constante do Anexo desta Portaria.

Art. 2º A renovação de reconhecimento a que se refere esta Portaria é válida até o ciclo avaliativo seguinte.
Art. 3º Esta Portaria entra em vigor na data de sua publicação.

RICARDO BRAGA

ANEXO (Renovação de Reconhecimento de Cursos)

Nº de ordem	Registro e-MEC Nº	Curso (grau)	Nº Vagas anuais	IES (Código)	Mantenedora	Endereço de funcionamento do curso
1	202010387	ADMINISTRAÇÃO (Bacharelado)	200 (duzentas)	CENTRO UNINOVAFAPI(1563) UNIVERSITÁRIO	INSTITUTO DE ENSINO SUPERIOR DO PIAUI LTDA	Rua Vitorino Orthiges Fernandes Uruguai , 6123, Teresina, PI
2	202010388	DESIGN DE INTERIORES (Tecnológico)	100 (cem)	CENTRO UNINOVAFAPI(1563) UNIVERSITÁRIO	INSTITUTO DE ENSINO SUPERIOR DO PIAUI LTDA	Rua Vitorino Orthiges Fernandes Uruguai , 6123, Teresina, PI
3	202010389	DESIGN DE MODA (Tecnológico)	100 (cem)	CENTRO UNINOVAFAPI(1563) UNIVERSITÁRIO	INSTITUTO DE ENSINO SUPERIOR DO PIAUI LTDA	Rua Vitorino Orthiges Fernandes Uruguai , 6123, Teresina, PI
4	202010390	DIREITO (Bacharelado)	288 (duzentas e oitenta e oito)	CENTRO UNINOVAFAPI(1563) UNIVERSITÁRIO	INSTITUTO DE ENSINO SUPERIOR DO PIAUI LTDA	Rua Vitorino Orthiges Fernandes Uruguai , 6123, Teresina, PI
5	202010391	ADMINISTRAÇÃO (Bacharelado)	350 (trezentas cinquenta e)	CENTRO UNIRB(2076) UNIVERSITÁRIO	UNIRB - UNIVERSIDADE REGIONAL BRASILEIRA S.A.	Rua Tamburugy Patamares Colégio Diplomata, 474, Salvador, BA
6	202010392	CIÊNCIAS CONTÁBEIS (Bacharelado)	150 (cento cinquenta e)	CENTRO UNIRB(2076) UNIVERSITÁRIO	UNIRB - UNIVERSIDADE REGIONAL BRASILEIRA S.A.	Rua Tamburugy Patamares Colégio Diplomata, 474, Salvador, BA
7	202010393	COMUNICAÇÃO SOCIAL - JORNALISMO (Bacharelado)	200 (duzentas)	CENTRO UNIRB(2076) UNIVERSITÁRIO	UNIRB - UNIVERSIDADE REGIONAL BRASILEIRA S.A.	Rua Tamburugy Patamares Colégio Diplomata, 474, Salvador, BA
8	202010394	DIREITO (Bacharelado)	200 (duzentas)	CENTRO UNIRB(2076) UNIVERSITÁRIO	UNIRB - UNIVERSIDADE REGIONAL BRASILEIRA S.A.	Rua Tamburugy Patamares Colégio Diplomata, 474, Salvador, BA
9	202010395	GASTRONOMIA (Tecnológico)	200 (duzentas)	CENTRO UNIRB(2076) UNIVERSITÁRIO	UNIRB - UNIVERSIDADE REGIONAL BRASILEIRA S.A.	Rua Tamburugy Patamares Colégio Diplomata, 474, Salvador, BA
10	202010396	PSICOLOGIA (Bacharelado)	200 (duzentas)	CENTRO UNIRB(2076) UNIVERSITÁRIO	UNIRB - UNIVERSIDADE REGIONAL BRASILEIRA S.A.	Rua Tamburugy Patamares Colégio Diplomata, 474, Salvador, BA
11	202010397	SERVIÇO SOCIAL (Bacharelado)	200 (duzentas)	CENTRO UNIRB(2076) UNIVERSITÁRIO	UNIRB - UNIVERSIDADE REGIONAL BRASILEIRA S.A.	Rua Tamburugy Patamares Colégio Diplomata, 474, Salvador, BA
12	202010398	DIREITO (Bacharelado)	200 (duzentas)	Centro Universitário Alagoinhas(3864) UNIRB -	UNIRB - UNIVERSIDADE REGIONAL BRASILEIRA S.A.	Rua Altino Ribeiro Rocha Alagoinhas Velha Espaço Clube de Campo, s/n, Alagoinhas, BA
13	202010399	PSICOLOGIA (Bacharelado)	200 (duzentas)	Centro Universitário Alagoinhas(3864) UNIRB -	UNIRB - UNIVERSIDADE REGIONAL BRASILEIRA S.A.	Rua Altino Ribeiro Rocha Alagoinhas Velha Espaço Clube de Campo, s/n, Alagoinhas, BA
14	202010400	SERVIÇO SOCIAL (Bacharelado)	200 (duzentas)	Centro Universitário Alagoinhas(3864) UNIRB -	UNIRB - UNIVERSIDADE REGIONAL BRASILEIRA S.A.	Rua Altino Ribeiro Rocha Alagoinhas Velha Espaço Clube de Campo, s/n, Alagoinhas, BA
15	202010401	ADMINISTRAÇÃO (Bacharelado)	100 (cem)	CENTRO UNISEP(1657) UNIVERSITÁRIO	UNISEP-UNIAO DE ENSINO DO SUDOESTE DO PARANA S/C LTDA	Avenida Presidente Kennedy Nossa Senhora Aparecida , 2.601, Dois Vizinhos, PR
16	202010755	ADMINISTRAÇÃO (Bacharelado)	80 (oitenta)	CENTRO UNISEP(1657) UNIVERSITÁRIO	UNISEP-UNIAO DE ENSINO DO SUDOESTE DO PARANA S/C LTDA	AV UNIÃO DA VITÓRIA MINIGUAÇU , 14, Francisco Beltrão, PR
17	202010756	CIÊNCIAS CONTÁBEIS (Bacharelado)	80 (oitenta)	CENTRO UNISEP(1657) UNIVERSITÁRIO	UNISEP-UNIAO DE ENSINO DO SUDOESTE DO PARANA S/C LTDA	AV UNIÃO DA VITÓRIA MINIGUAÇU , 14, Francisco Beltrão, PR
18	202010402	CIÊNCIAS CONTÁBEIS (Bacharelado)	100 (cem)	CENTRO UNISEP(1657) UNIVERSITÁRIO	UNISEP-UNIAO DE ENSINO DO SUDOESTE DO PARANA S/C LTDA	Avenida Presidente Kennedy Nossa Senhora Aparecida , 2.601, Dois Vizinhos, PR
19	202010403	DIREITO (Bacharelado)	80 (oitenta)	CENTRO UNISEP(1657) UNIVERSITÁRIO	UNISEP-UNIAO DE ENSINO DO SUDOESTE DO PARANA S/C LTDA	Avenida Presidente Kennedy Nossa Senhora Aparecida , 2.601, Dois Vizinhos, PR
20	202010404	ADMINISTRAÇÃO (Bacharelado)	200 (duzentas)	CENTRO UNIVERSITÁRIO UNIVEL(918)	UNIAO EDUCACIONAL DE CASCAVEL - UNIVEL LTDA	Avenida Tito Muffatto Santa Cruz , 2317, Cascavel, PR
21	202010405	CIÊNCIAS CONTÁBEIS (Bacharelado)	230 (duzentas e trinta)	CENTRO UNIVERSITÁRIO UNIVEL(918)	UNIAO EDUCACIONAL DE CASCAVEL - UNIVEL LTDA	Avenida Tito Muffatto Santa Cruz , 2317, Cascavel, PR
22	202010406	DIREITO (Bacharelado)	395 (trezentas e noventa e cinco)	CENTRO UNIVERSITÁRIO UNIVEL(918)	UNIAO EDUCACIONAL DE CASCAVEL - UNIVEL LTDA	Avenida Tito Muffatto Santa Cruz , 2317, Cascavel, PR
23	202010407	GASTRONOMIA (Tecnológico)	120 (cento e vinte)	CENTRO UNIVERSITÁRIO UNIVEL(918)	UNIAO EDUCACIONAL DE CASCAVEL - UNIVEL LTDA	Avenida Tito Muffatto Santa Cruz , 2317, Cascavel, PR
24	202010408	GESTÃO DE RECURSOS HUMANOS (Tecnológico)	50 (cinquenta)	CENTRO UNIVERSITÁRIO UNIVEL(918)	UNIAO EDUCACIONAL DE CASCAVEL - UNIVEL LTDA	Avenida Tito Muffatto Santa Cruz , 2317, Cascavel, PR
25	202010409	GESTÃO FINANCEIRA (Tecnológico)	50 (cinquenta)	CENTRO UNIVERSITÁRIO UNIVEL(918)	UNIAO EDUCACIONAL DE CASCAVEL - UNIVEL LTDA	Avenida Tito Muffatto Santa Cruz , 2317, Cascavel, PR
26	202010410	JORNALISMO (Bacharelado)	100 (cem)	CENTRO UNIVERSITÁRIO UNIVEL(918)	UNIAO EDUCACIONAL DE CASCAVEL - UNIVEL LTDA	Avenida Tito Muffatto Santa Cruz , 2317, Cascavel, PR
27	202010411	LOGÍSTICA (Tecnológico)	100 (cem)	CENTRO UNIVERSITÁRIO UNIVEL(918)	UNIAO EDUCACIONAL DE CASCAVEL - UNIVEL LTDA	Avenida Tito Muffatto Santa Cruz , 2317, Cascavel, PR
28	202010412	PROCESSOS GERENCIAIS (Tecnológico)	100 (cem)	CENTRO UNIVERSITÁRIO UNIVEL(918)	UNIAO EDUCACIONAL DE CASCAVEL - UNIVEL LTDA	Avenida Tito Muffatto Santa Cruz , 2317, Cascavel, PR
29	202010413	ADMINISTRAÇÃO (Bacharelado)	400 (quatrocentas)	Centro Universitário U:VERSE(2343)	SOCIEDADE ACREANA DE EDUCACAO E CULTURA LTDA	Estrada Dias Martins Jardim Primavera - de 792 ao fim - lado par, 894, Rio Branco, AC
30	202010414	CIÊNCIAS CONTÁBEIS (Bacharelado)	120 (cento e vinte)	Centro Universitário U:VERSE(2343)	SOCIEDADE ACREANA DE EDUCACAO E CULTURA LTDA	Estrada Dias Martins Jardim Primavera - de 792 ao fim - lado par, 894, Rio Branco, AC
31	202010415	DIREITO (Bacharelado)	80 (oitenta)	Centro Universitário U:VERSE(2343)	SOCIEDADE ACREANA DE EDUCACAO E CULTURA LTDA	Estrada Dias Martins Jardim Primavera - de 792 ao fim - lado par, 894, Rio Branco, AC
32	202010416	PSICOLOGIA (Bacharelado)	100 (cem)	Centro Universitário U:VERSE(2343)	SOCIEDADE ACREANA DE EDUCACAO E CULTURA LTDA	Estrada Dias Martins Jardim Primavera - de 792 ao fim - lado par, 894, Rio Branco, AC
33	202010417	SERVIÇO SOCIAL (Bacharelado)	100 (cem)	Centro Universitário U:VERSE(2343)	SOCIEDADE ACREANA DE EDUCACAO E CULTURA LTDA	Estrada Dias Martins Jardim Primavera - de 792 ao fim - lado par, 894, Rio Branco, AC



34	202010418	ADMINISTRAÇÃO (Bacharelado)	200 (duzentas)	CENTRO UNIVERSITÁRIO VALE DO SALGADO(2043)	TCC EDUCACAO, CIENCIA E CULTURA LTDA - EPP	Rua Monsenhor Frota Centro , 609, Icó, CE
35	202010419	ADMINISTRAÇÃO (Bacharelado)	100 (cem)	CHRISTUS FACULDADE DO PIAUÍ(3042)	ASSOCIACAO PIRIPIRIENSE DE ENSINO SUPERIOR	Rua Acelino Rezende Fonte dos Matos , 132, Piripiri, PI
36	202010420	CIÊNCIAS CONTÁBEIS (Bacharelado)	100 (cem)	CHRISTUS FACULDADE DO PIAUÍ(3042)	ASSOCIACAO PIRIPIRIENSE DE ENSINO SUPERIOR	Rua Acelino Rezende Fonte dos Matos , 132, Piripiri, PI
37	202010421	DIREITO (Bacharelado)	100 (cem)	CHRISTUS FACULDADE DO PIAUÍ(3042)	ASSOCIACAO PIRIPIRIENSE DE ENSINO SUPERIOR	Rua Acelino Rezende Fonte dos Matos , 132, Piripiri, PI
38	202010422	SERVIÇO SOCIAL (Bacharelado)	200 (duzentas)	CHRISTUS FACULDADE DO PIAUÍ(3042)	ASSOCIACAO PIRIPIRIENSE DE ENSINO SUPERIOR	Rua Acelino Rezende Fonte dos Matos , 132, Piripiri, PI
39	202010423	GESTÃO COMERCIAL (Tecnológico)	100 (cem)	CISNE - Faculdade Tecnológica de Quixadá(18067)	INSTITUTO EDUCACIONAL E TECNOLOGICO DE QUIXADA LTDA	Av Avenida Doutor Antônio Moreira Magalhães Jardim dos Monólitos , 457, Quixadá, CE
40	202010424	CIÊNCIAS CONTÁBEIS (Bacharelado)	60 (sessenta)	CLARETIANO - CENTRO UNIVERSITÁRIO(1854)	ACAO EDUCACIONAL CLARETIANA	Avenida Santo Antonio Maria Claret Jardim Claret - de 1144/1145 a 1723/1724, 1724, Rio Claro, SP
41	202010425	COMÉRCIO EXTERIOR (Tecnológico)	60 (sessenta)	CLARETIANO - CENTRO UNIVERSITÁRIO(1854)	ACAO EDUCACIONAL CLARETIANA	Avenida Santo Antonio Maria Claret Jardim Claret - de 1144/1145 a 1723/1724, 1724, Rio Claro, SP
42	202010426	DIREITO (Bacharelado)	120 (cento e vinte)	CLARETIANO - CENTRO UNIVERSITÁRIO(1854)	ACAO EDUCACIONAL CLARETIANA	Avenida Santo Antonio Maria Claret Jardim Claret - de 1144/1145 a 1723/1724, 1724, Rio Claro, SP
43	202010427	GESTÃO DE RECURSOS HUMANOS (Tecnológico)	120 (cento e vinte)	CLARETIANO - CENTRO UNIVERSITÁRIO(1854)	ACAO EDUCACIONAL CLARETIANA	Avenida Santo Antonio Maria Claret Jardim Claret - de 1144/1145 a 1723/1724, 1724, Rio Claro, SP
44	202010428	GESTÃO FINANCEIRA (Tecnológico)	60 (sessenta)	CLARETIANO - CENTRO UNIVERSITÁRIO(1854)	ACAO EDUCACIONAL CLARETIANA	Avenida Santo Antonio Maria Claret Jardim Claret - de 1144/1145 a 1723/1724, 1724, Rio Claro, SP
45	202010429	LOGÍSTICA (Tecnológico)	120 (cento e vinte)	CLARETIANO - CENTRO UNIVERSITÁRIO(1854)	ACAO EDUCACIONAL CLARETIANA	Avenida Santo Antonio Maria Claret Jardim Claret - de 1144/1145 a 1723/1724, 1724, Rio Claro, SP
46	202010430	CIÊNCIAS ECONÔMICAS (Bacharelado)	100 (cem)	EPGE Escola Brasileira de Economia e Finanças(2591)	FUNDACAO GETULIO VARGAS	Praia de Botafogo Botafogo - até 284 - lado par, 190, Rio de Janeiro, RJ
47	202010431	ADMINISTRAÇÃO (Bacharelado)	500 (quinhentas)	ESCOLA DE ADMINISTRAÇÃO DE EMPRESAS DE SÃO PAULO(151)	FUNDACAO GETULIO VARGAS	Avenida 9 de Julho Bela Vista , 2029, São Paulo, SP
48	202010432	ADMINISTRAÇÃO PÚBLICA (Bacharelado)	100 (cem)	ESCOLA DE ADMINISTRAÇÃO DE EMPRESAS DE SÃO PAULO(151)	FUNDACAO GETULIO VARGAS	Avenida 9 de Julho Bela Vista , 2029, São Paulo, SP
49	202010433	DIREITO (Bacharelado)	100 (cem)	Escola de Direito de São Paulo - FGV DIREITO SP(2128)	FUNDACAO GETULIO VARGAS	Avenida Nove de Julho Bela Vista Rua Rocha 220, 233, 245 e 247 e Rua Silvia 23, 2029, São Paulo, SP
50	202010434	ADMINISTRAÇÃO PÚBLICA (Bacharelado)	120 (cento e vinte)	Escola de Direito e de Administração Pública do IDP(12247)	INSTITUTO BRASILIENSE DE DIREITO PUBLICO IDP LTDA	SGAS 607 Asa Sul L2 Sul, 49, Brasília, DF
51	202010435	ADMINISTRAÇÃO (Bacharelado)	140 (cento e quarenta)	ESCOLA DE ENSINO SUPERIOR FABRA(1908)	CENTRO DE ENSINO SUPERIOR FABRA	Rua Pouso Alegre Barcelona , 49, Serra, ES
52	202010436	CIÊNCIAS CONTÁBEIS (Bacharelado)	140 (cento e quarenta)	ESCOLA DE ENSINO SUPERIOR FABRA(1908)	CENTRO DE ENSINO SUPERIOR FABRA	Rua Pouso Alegre Barcelona , 49, Serra, ES
53	202010437	ADMINISTRAÇÃO (Bacharelado)	200 (duzentas)	ESCOLA SUPERIOR BATISTA DO AMAZONAS(1436)	E. DE L. E LIMA & CIA LTDA	Rua Leonor Teles Adrianopolis Unidade SEDE, 153, Manaus, AM
54	202010438	CIÊNCIAS CONTÁBEIS (Bacharelado)	200 (duzentas)	ESCOLA SUPERIOR BATISTA DO AMAZONAS(1436)	E. DE L. E LIMA & CIA LTDA	Rua Leonor Teles Adrianopolis Unidade SEDE, 153, Manaus, AM
55	202010439	PSICOLOGIA (Bacharelado)	200 (duzentas)	ESCOLA SUPERIOR BATISTA DO AMAZONAS(1436)	E. DE L. E LIMA & CIA LTDA	Rua Leonor Teles Adrianopolis Unidade SEDE, 153, Manaus, AM
56	202010440	SERVIÇO SOCIAL (Bacharelado)	100 (cem)	ESCOLA SUPERIOR BATISTA DO AMAZONAS(1436)	E. DE L. E LIMA & CIA LTDA	Rua Leonor Teles Adrianopolis Unidade SEDE, 153, Manaus, AM

57	202010441	PSICOLOGIA (Bacharelado)	100 (cem)	ESCOLA SUPERIOR DA AMAZÔNIA(2745)	ESCOLA SUPERIOR DA AMAZONIA S/C LTDA - ESAMAZ	Rua Municipalidade Reduto , 530, Belém, PA
58	202010442	SERVIÇO SOCIAL (Bacharelado)	200 (duzentas)	ESCOLA SUPERIOR DA AMAZÔNIA(2745)	ESCOLA SUPERIOR DA AMAZONIA S/C LTDA - ESAMAZ	Rua Arcipreste Manoel Teodoro Batista Campos , 822, Belém, PA
59	202010443	ADMINISTRAÇÃO (Bacharelado)	300 (trezentas)	ESCOLA SUPERIOR DE ADMINISTRAÇÃO E GESTÃO STRONG(1723)	CENTRO DE ENSINO SUPERIOR STRONG	Avenida Industrial Jardim ESCOLA SUPERIOR DE ADMINISTRAÇÃO E GESTÃO STRONG, 1455, Santo André, SP
60	202010444	CIÊNCIAS ECONÔMICAS (Bacharelado)	200 (duzentas)	ESCOLA SUPERIOR DE ADMINISTRAÇÃO E GESTÃO STRONG(1723)	CENTRO DE ENSINO SUPERIOR STRONG	Avenida Industrial Jardim ESCOLA SUPERIOR DE ADMINISTRAÇÃO E GESTÃO STRONG, 1455, Santo André, SP
61	202010445	ADMINISTRAÇÃO (Bacharelado)	200 (duzentas)	Escola Superior de Administração e Gestão Strong da Baixada Santista(4943)	CENTRO DE ENSINO SUPERIOR STRONG	Avenida Conselheiro Nébias Paquetá , 159, Santos, SP
62	202010446	SERVIÇO SOCIAL (Bacharelado)	100 (cem)	ESCOLA SUPERIOR DE CIÊNCIAS DA SANTA CASA DE MISERICÓRDIA DE VITÓRIA(501)	IRMANDADE DA SANTA CASA DE MISERICORDIA DE VITORIA	AVENIDA NOSSA SENHORA DA PENHA SANTA LUIZA , 2190, Vitória, ES
63	202010447	ADMINISTRAÇÃO (Bacharelado)	300 (trezentas)	ESCOLA SUPERIOR DE CRICIÚMA - ESUCRI(1694)	ESUCRI - ESCOLA SUPERIOR DE CRICIUMA LTDA	Rua Gonçalves Ledo Centro , 185, Criciúma, SC
64	202010448	CIÊNCIAS CONTÁBEIS (Bacharelado)	150 (cento e cinquenta)	ESCOLA SUPERIOR DE CRICIÚMA - ESUCRI(1694)	ESUCRI - ESCOLA SUPERIOR DE CRICIUMA LTDA	Rua Gonçalves Ledo Centro , 185, Criciúma, SC
65	202010449	DIREITO (Bacharelado)	150 (cento e cinquenta)	ESCOLA SUPERIOR DE CRICIÚMA - ESUCRI(1694)	ESUCRI - ESCOLA SUPERIOR DE CRICIUMA LTDA	Rua Gonçalves Ledo Centro , 185, Criciúma, SC
66	202010450	GESTÃO COMERCIAL (Tecnológico)	100 (cem)	ESCOLA SUPERIOR DE GESTÃO COMERCIAL E MARKETING(1714)	ASSOCIACAO DEHONIANA BRASIL MERIDIONAL	Rua Padre Dehon Hauer , 814, Curitiba, PR
67	202010451	ADMINISTRAÇÃO (Bacharelado)	400 (quatrocentas)	ESCOLA SUPERIOR DE PROPAGANDA E MARKETING(636)	ASSOCIACAO ESCOLA SUPERIOR DE PROPAGANDA E MARKETING	Rua Doutor Álvaro Alvim Vila Mariana , 123, São Paulo, SP
68	202010452	COMUNICAÇÃO SOCIAL - E PUBLICIDADE PROPAGANDA (Bacharelado)	500 (quinhentas)	ESCOLA SUPERIOR DE PROPAGANDA E MARKETING(636)	ASSOCIACAO ESCOLA SUPERIOR DE PROPAGANDA E MARKETING	Rua Doutor Álvaro Alvim Vila Mariana , 123, São Paulo, SP



69	202010453	DESIGN (Bacharelado)	120 (cento e vinte)		ESCOLA SUPERIOR DE PROPAGANDA E MARKETING(636)	ASSOCIACAO ESCOLA SUPERIOR DE PROPAGANDA E MARKETING	Rua Doutor Álvaro Alvim Vila Mariana , 123, São Paulo, SP
70	202010454	JORNALISMO (Bacharelado)	100 (cem)		ESCOLA SUPERIOR DE PROPAGANDA E MARKETING(636)	ASSOCIACAO ESCOLA SUPERIOR DE PROPAGANDA E MARKETING	Rua Doutor Álvaro Alvim Vila Mariana , 123, São Paulo, SP
71	202010455	RELAÇÕES INTERNACIONAIS (Bacharelado)	200 (duzentas)		ESCOLA SUPERIOR DE PROPAGANDA E MARKETING(636)	ASSOCIACAO ESCOLA SUPERIOR DE PROPAGANDA E MARKETING	Rua Doutor Álvaro Alvim Vila Mariana , 123, São Paulo, SP
72	202010456	ADMINISTRAÇÃO (Bacharelado)	240 (duzentas quarenta)	e	ESCOLA SUPERIOR DE PROPAGANDA E MARKETING DE PORTO ALEGRE(1327)	ASSOCIACAO ESCOLA SUPERIOR DE PROPAGANDA E MARKETING	Rua Guilherme Schell Santo Antônio , 350, Porto Alegre, RS
73	202010458	DESIGN (Bacharelado)	150 (cento cinquenta)	e	ESCOLA SUPERIOR DE PROPAGANDA E MARKETING DE PORTO ALEGRE(1327)	ASSOCIACAO ESCOLA SUPERIOR DE PROPAGANDA E MARKETING	Rua Guilherme Schell Santo Antônio , 350, Porto Alegre, RS
74	202010459	JORNALISMO (Bacharelado)	100 (cem)		ESCOLA SUPERIOR DE PROPAGANDA E MARKETING DE PORTO ALEGRE(1327)	ASSOCIACAO ESCOLA SUPERIOR DE PROPAGANDA E MARKETING	Rua Guilherme Schell Santo Antônio , 350, Porto Alegre, RS
75	202010460	RELAÇÕES INTERNACIONAIS (Bacharelado)	150 (cento cinquenta)	e	ESCOLA SUPERIOR DE PROPAGANDA E MARKETING DE PORTO ALEGRE(1327)	ASSOCIACAO ESCOLA SUPERIOR DE PROPAGANDA E MARKETING	Rua Guilherme Schell Santo Antônio , 350, Porto Alegre, RS
76	202010457	COMUNICAÇÃO SOCIAL COM HABILITAÇÃO EM PUBLICIDADE PROPAGANDA E	240 (duzentas quarenta)	e	ESCOLA SUPERIOR DE PROPAGANDA E MARKETING DE PORTO ALEGRE(1327)	ASSOCIACAO ESCOLA SUPERIOR DE PROPAGANDA E MARKETING	Rua Guilherme Schell Santo Antônio , 350, Porto Alegre, RS
77	202010461	ADMINISTRAÇÃO (Bacharelado)	100 (cem)		ESCOLA SUPERIOR DE PROPAGANDA E MARKETING DO RIO DE JANEIRO(944)	ASSOCIACAO ESCOLA SUPERIOR DE PROPAGANDA E MARKETING	Rua do Rosário Centro , 90, Rio de Janeiro, RJ
78	202010463	JORNALISMO (Bacharelado)	150 (cento cinquenta)	e	ESCOLA SUPERIOR DE PROPAGANDA E MARKETING DO RIO DE JANEIRO(944)	ASSOCIACAO ESCOLA SUPERIOR DE PROPAGANDA E MARKETING	Rua do Rosário Centro , 90, Rio de Janeiro, RJ
79	202010462	COMUNICAÇÃO SOCIAL COM HABILITAÇÃO EM PUBLICIDADE PROPAGANDA E	230 (duzentas trinta)	e	ESCOLA SUPERIOR DE PROPAGANDA E MARKETING DO RIO DE JANEIRO(944)	ASSOCIACAO ESCOLA SUPERIOR DE PROPAGANDA E MARKETING	Rua do Rosário Centro , 90, Rio de Janeiro, RJ
80	202010464	TEOLOGIA (Bacharelado)	30 (trinta)		ESCOLA SUPERIOR DE TEOLOGIA E ESPIRITUALIDADE FRANCISCANA(2287)	FUNDACAO SAO LOURENCO DE BRINDISI	Rua Tomas Edison Santo Antônio , 212, Porto Alegre, RS
81	202010465	DIREITO (Bacharelado)	315 (trezentas quinze)	e	ESCOLA SUPERIOR DOM HELDER CÂMARA(2849)	FUNDACAO MOVIMENTO DIREITO E CIDADANIA - FUNDACAO MDC	Rua Alvares Maciel SANTA EFIGÊNIA , 628, Belo Horizonte, MG
82	202010466	DIREITO (Bacharelado)	200 (duzentas)		ESCOLA SUPERIOR MADRE CELESTE(2350)	SOCIEDADE CIVIL INTEGRADA MADRE CELESTE LTDA	Estrada da Providência Coqueiro Cidade Nova VIII, 10, Ananindeua, PA
83	202010467	ADMINISTRAÇÃO (Bacharelado)	90 (noventa)		ESCOLA SUPERIOR NACIONAL DE SEGUROS(3710)	FUNDACAO ESCOLA NACIONAL DE SEGUROS FUNENSEG	Rua Senador Dantas Centro Subsolo, Loja, 2º, 3º e 4º andares, 74, Rio de Janeiro, RJ
84	202010468	ADMINISTRAÇÃO (Bacharelado)	200 (duzentas)		ESTÁCIO FATERN - FACULDADE ESTÁCIO DO RIO GRANDE DO NORTE(4566)	SOCIEDADE UNIVERSITARIA DE EXCELENCIA EDUCACIONAL DO RIO GRANDE DO NORTE LTDA	Rua Dr Hernany Hugo Gomes Capim Macio , 90, Natal, RN
85	202010469	SERVIÇO SOCIAL (Bacharelado)	300 (trezentas)		ESTÁCIO FATERN - FACULDADE ESTÁCIO DO RIO GRANDE DO NORTE(4566)	SOCIEDADE UNIVERSITARIA DE EXCELENCIA EDUCACIONAL DO RIO GRANDE DO NORTE LTDA	Rua Dr Hernany Hugo Gomes Capim Macio , 90, Natal, RN
86	202010470	GASTRONOMIA (Tecnológico)	200 (duzentas)		Estácio FIB - Centro Universitário Estácio da Bahia(1058)	IREP SOCIEDADE DE ENSINO SUPERIOR, MEDIO E FUNDAMENTAL LTDA.	Rua Xingu STIEP GILBERTO GIL, 179, Salvador, BA
87	202010471	PSICOLOGIA (Bacharelado)	150 (cento cinquenta)	e	Estácio FIB - Centro Universitário Estácio da Bahia(1058)	IREP SOCIEDADE DE ENSINO SUPERIOR, MEDIO E FUNDAMENTAL LTDA.	Rua Xingu STIEP GILBERTO GIL, 179, Salvador, BA
88	202010472	PUBLICIDADE PROPAGANDA (Bacharelado) E	150 (cento cinquenta)	e	Estácio FIB - Centro Universitário Estácio da Bahia(1058)	IREP SOCIEDADE DE ENSINO SUPERIOR, MEDIO E FUNDAMENTAL LTDA.	Rua Xingu STIEP GILBERTO GIL, 179, Salvador, BA
89	202010473	SERVIÇO SOCIAL (Bacharelado)	300 (trezentas)		Estácio FIB - Centro Universitário Estácio da Bahia(1058)	IREP SOCIEDADE DE ENSINO SUPERIOR, MEDIO E FUNDAMENTAL LTDA.	Rua Barão de Cotegipe Calçada - Sub-distrito de Mares s/n, , Salvador, BA
90	202010474	ADMINISTRAÇÃO (Bacharelado)	200 (duzentas)		FACITEN - FACULDADE DE CIÊNCIAS E TECNOLOGIAS DE NATAL(12547)	UNIPB - UNIAO DE ENSINO SUPERIOR DA PARAIBA LTDA - ME	Rua Corenel Estevam 1067 e 1415 Alecrim , 1067 e 1415, Natal, RN
91	202010475	ADMINISTRAÇÃO (Bacharelado)	100 (cem)		FACULDADE ROSADO(1401) ADELMAR	SOCIEDADE PIAUIENSE DE EDUCACAO,CIENCIAS E TECNOLOGIA LTDA - ME	Rua Gonçalves Cavalcante Cabral , 2858, Teresina, PI
92	202010476	SERVIÇO SOCIAL (Bacharelado)	100 (cem)		FACULDADE ROSADO(1401) ADELMAR	SOCIEDADE PIAUIENSE DE EDUCACAO,CIENCIAS E TECNOLOGIA LTDA - ME	Rua Gonçalves Cavalcante Cabral , 2858, Teresina, PI
93	202010477	CIÊNCIAS CONTÁBEIS (Bacharelado)	80 (oitenta)		FACULDADE ADVENTISTA DA BAHIA(4531)	INSTITUICAO ADVENTISTA NORDESTE BRASILEIRA DE EDUCACAO E ASSISTENCIA SOCIAL	Br 101 Km 197 Capueiruçu Estrada Capueiruçu, s/n, Cachoeira, BA
94	202010478	PSICOLOGIA (Bacharelado)	100 (cem)		FACULDADE ADVENTISTA DA BAHIA(4531)	INSTITUICAO ADVENTISTA NORDESTE BRASILEIRA DE EDUCACAO E ASSISTENCIA SOCIAL	Br 101 Km 197 Capueiruçu Estrada Capueiruçu, s/n, Cachoeira, BA
95	202010479	ADMINISTRAÇÃO (Bacharelado)	100 (cem)		FACULDADE ADVENTISTA PARANAENSE(1613)	INSTITUICAO ADVENTISTA SUL BRASILEIRA DE EDUCACAO	Gleba Paçandu Zona Rural Lote 80, s/n, Ivatuba, PR
96	202010480	TEOLOGIA (Bacharelado)	60 (sessenta)		FACULDADE ADVENTISTA PARANAENSE(1613)	INSTITUICAO ADVENTISTA SUL BRASILEIRA DE EDUCACAO	Gleba Paçandu Zona Rural Lote 80, s/n, Ivatuba, PR
97	202010481	ADMINISTRAÇÃO (Bacharelado)	100 (cem)		FACULDADE ALDETE MARIA ALVES(1068)	INSTITUICAO ITURAMENSE DE ENSINO SUPERIOR	AV. DOMINGOS TEIXEIRA RESIDENCIAL RECANTO DOS LAGOS , 664, Iturama, MG
98	202010482	CIÊNCIAS CONTÁBEIS (Bacharelado)	90 (noventa)		FACULDADE ALDETE MARIA ALVES(1068)	INSTITUICAO ITURAMENSE DE ENSINO SUPERIOR	AV. DOMINGOS TEIXEIRA RESIDENCIAL RECANTO DOS LAGOS , 664, Iturama, MG
99	202010483	DIREITO (Bacharelado)	150 (cento cinquenta)	e	FACULDADE ALDETE MARIA ALVES(1068)	INSTITUICAO ITURAMENSE DE ENSINO SUPERIOR	AV. DOMINGOS TEIXEIRA RESIDENCIAL RECANTO DOS LAGOS , 664, Iturama, MG
100	202010484	CIÊNCIAS CONTÁBEIS (Bacharelado)	200 (duzentas)		FACULDADE ALFREDO NASSER(1573)	ASSOCIACAO APARECIDENSE DE EDUCACAO	Avenida Bela Vista Jardim das Esmeralda , 26, Aparecida de Goiânia, GO
101	202010485	GESTÃO PÚBLICA (Tecnológico)	200 (duzentas)		FACULDADE ALFREDO NASSER(1573)	ASSOCIACAO APARECIDENSE DE EDUCACAO	Avenida Bela Vista Jardim das Esmeralda , 26, Aparecida de Goiânia, GO
102	202010486	DIREITO (Bacharelado)	200 (duzentas)		FACULDADE ALMEIDA RODRIGUES(2288)	CENTRO DE ENSINO SUPERIOR ALMEIDA RODRIGUES LTDA - EPP	Rua Quinca Honório leão Morada do Sol , 1030, Rio Verde, GO
103	202010487	ADMINISTRAÇÃO (Bacharelado)	100 (cem)		FACULDADE AMADEUS(2045)	SESA - SOCIEDADE DE ENSINO SUPERIOR AMADEUS LTDA	Rua Estância Centro , 937, Aracaju, SE
104	202010488	CIÊNCIAS CONTÁBEIS (Bacharelado)	100 (cem)		FACULDADE AMADEUS(2045)	SESA - SOCIEDADE DE ENSINO SUPERIOR AMADEUS LTDA	Rua Estância Centro , 937, Aracaju, SE
105	202010489	CIÊNCIAS CONTÁBEIS (Bacharelado)	100 (cem)		FACULDADE ANGLICANA DE ERECHIM(2488)	LEGIAO DA CRUZ DE ERECHIM	Avenida Sete de Setembro Centro , 44, Erechim, RS
106	202010490	DESIGN (Bacharelado)	100 (cem)		FACULDADE ANGLICANA DE ERECHIM(2488)	LEGIAO DA CRUZ DE ERECHIM	Avenida Sete de Setembro Centro , 44, Erechim, RS



107	202010491	ADMINISTRAÇÃO (Bacharelado)	450 (quatrocentas e cinquenta)	FACULDADE ANÁPOLIS(5550)	DE	ANHANGUERA EDUCACIONAL PARTICIPACOES S/A	Avenida Universitária Centro , 683, Anápolis, GO
108	202010492	CIÊNCIAS CONTÁBEIS (Bacharelado)	200 (duzentas)	FACULDADE ANHANGÜERA BAURU(5451)	DE	ANHANGUERA EDUCACIONAL PARTICIPACOES S/A	Avenida Moussa Nakhli Tobias Parque Residencial do Castelo , 3-33, Bauru, SP
109	202010493	DIREITO (Bacharelado)	100 (cem)	FACULDADE ANHANGÜERA BAURU(5451)	DE	ANHANGUERA EDUCACIONAL PARTICIPACOES S/A	Avenida Moussa Nakhli Tobias Parque Residencial do Castelo , 3-33, Bauru, SP
110	202010494	GESTÃO DE RECURSOS HUMANOS (Tecnológico)	150 (cento e cinquenta)	FACULDADE ANHANGÜERA BAURU(5451)	DE	ANHANGUERA EDUCACIONAL PARTICIPACOES S/A	Avenida Moussa Nakhli Tobias Parque Residencial do Castelo , 3-33, Bauru, SP
111	202010495	PSICOLOGIA (Bacharelado)	160 (cento e sessenta)	FACULDADE ANHANGÜERA BAURU(5451)	DE	ANHANGUERA EDUCACIONAL PARTICIPACOES S/A	Avenida Moussa Nakhli Tobias Parque Residencial do Castelo , 3-33, Bauru, SP
112	202010496	CIÊNCIAS CONTÁBEIS (Bacharelado)	180 (cento e oitenta)	FACULDADE ANHANGUERA BRASÍLIA(1173)	DE	ANHANGUERA EDUCACIONAL PARTICIPACOES S/A	Qs 01 Rua 212 Lotes 11,13 e 15 Região Administrativa III Taguatinga Areal (Águas Claras), S/N, Brasília, DF
113	202010497	DIREITO (Bacharelado)	100 (cem)	FACULDADE ANHANGUERA BRASÍLIA(1173)	DE	ANHANGUERA EDUCACIONAL PARTICIPACOES S/A	Qs 01 Rua 212 Lotes 11,13 e 15 Região Administrativa III Taguatinga Areal (Águas Claras), S/N, Brasília, DF
114	202010499	ADMINISTRAÇÃO (Bacharelado)	300 (trezentas)	FACULDADE ANHANGÜERA CAMPINAS(4826)	DE	ANHANGUERA EDUCACIONAL PARTICIPACOES S/A	Rua Luís Otávio Taquaral , 1313, Campinas, SP
115	202010498	ADMINISTRAÇÃO (Bacharelado)	250 (duzentas e cinquenta)	FACULDADE ANHANGÜERA CAMPINAS(4826)	DE	ANHANGUERA EDUCACIONAL PARTICIPACOES S/A	Rua Emília Stefanelli Ceregatti Jardim Morumbi Faculdade Anhanguera de Campinas - Unidade IV (SEDE), s/n, Campinas, SP

116	202010500	ADMINISTRAÇÃO (Bacharelado)	375 (trezentas e setenta e cinco)	FACULDADE ANHANGÜERA CAMPINAS(4826)	DE	ANHANGUERA EDUCACIONAL PARTICIPACOES S/A	Rua José Rosolem Jardim Londres Faculdade Anhanguera de Campinas - Unidade I, 171, Campinas, SP
117	202010501	CIÊNCIAS CONTÁBEIS (Bacharelado)	120 (cento e vinte)	FACULDADE ANHANGÜERA CAMPINAS(4826)	DE	ANHANGUERA EDUCACIONAL PARTICIPACOES S/A	Rua Luís Otávio Taquaral , 1313, Campinas, SP
118	202010502	DIREITO (Bacharelado)	78 (setenta e oito)	FACULDADE ANHANGÜERA CAMPINAS(4826)	DE	ANHANGUERA EDUCACIONAL PARTICIPACOES S/A	Rua Luís Otávio Taquaral , 1313, Campinas, SP
119	202010503	PUBLICIDADE PROPAGANDA (Bacharelado)	120 (cento e vinte)	FACULDADE ANHANGÜERA CAMPINAS(4826)	DE	ANHANGUERA EDUCACIONAL PARTICIPACOES S/A	Rua Luís Otávio Taquaral , 1313, Campinas, SP
120	202010504	ADMINISTRAÇÃO (Bacharelado)	100 (cem)	FACULDADE ANHANGUERA DE CAXIAS DO SUL(4616)		ANHANGUERA EDUCACIONAL PARTICIPACOES S/A	Avenida Alexandre Rizzo Desvio Rizzo , 491, Caxias do Sul, RS
121	202010505	SERVIÇO SOCIAL (Bacharelado)	100 (cem)	FACULDADE ANHANGUERA DE CAXIAS DO SUL(4616)		ANHANGUERA EDUCACIONAL PARTICIPACOES S/A	Avenida Alexandre Rizzo Desvio Rizzo , 491, Caxias do Sul, RS
122	202010506	ADMINISTRAÇÃO (Bacharelado)	750 (setecentas e cinquenta)	FACULDADE ANHANGUERA GUARULHOS(3603)	DE	ANHANGUERA EDUCACIONAL PARTICIPACOES S/A	Rua Papa Pio XII Macedo CAMPUS IV, 291, Guarulhos, SP
123	202010507	PUBLICIDADE PROPAGANDA (Bacharelado)	200 (duzentas)	FACULDADE ANHANGUERA GUARULHOS(3603)	DE	ANHANGUERA EDUCACIONAL PARTICIPACOES S/A	Rua do Rosário Macedo , 300, Guarulhos, SP
124	202010508	ADMINISTRAÇÃO (Bacharelado)	200 (duzentas)	Faculdade Anhanguera Indaiatuba(3937)	de	ANHANGUERA EDUCACIONAL PARTICIPACOES S/A	Rua Cláudio Dal Canton Cidade Nova II , 89, Indaiatuba, SP
125	202010509	CIÊNCIAS CONTÁBEIS (Bacharelado)	100 (cem)	Faculdade Anhanguera Indaiatuba(3937)	de	ANHANGUERA EDUCACIONAL PARTICIPACOES S/A	Rua Cláudio Dal Canton Cidade Nova II , 89, Indaiatuba, SP
126	202010510	GESTÃO DE RECURSOS HUMANOS (Tecnológico)	200 (duzentas)	Faculdade Anhanguera Indaiatuba(3937)	de	ANHANGUERA EDUCACIONAL PARTICIPACOES S/A	Rua Cláudio Dal Canton Cidade Nova II , 89, Indaiatuba, SP
127	202010511	ADMINISTRAÇÃO (Bacharelado)	200 (duzentas)	FACULDADE ANHANGUERA ITAPECERICA DA SERRA(4878)	DE	ANHANGUERA EDUCACIONAL PARTICIPACOES S/A	Avenida XV de Novembro Centro , 1586, Itapeçerica da Serra, SP
128	202010512	GESTÃO DE RECURSOS HUMANOS (Tecnológico)	150 (cento e cinquenta)	FACULDADE ANHANGUERA ITAPECERICA DA SERRA(4878)	DE	ANHANGUERA EDUCACIONAL PARTICIPACOES S/A	Avenida XV de Novembro Centro , 1586, Itapeçerica da Serra, SP
129	202010513	ADMINISTRAÇÃO (Bacharelado)	485 (quatrocentas e oitenta e cinco)	FACULDADE ANHANGUERA JACARÉ(5555)	DE	ANHANGUERA EDUCACIONAL PARTICIPACOES S/A	Rua Santa Catarina Vila Pinheiro Unidade SEDE, 75, Jacaré, SP
130	202010514	DIREITO (Bacharelado)	200 (duzentas)	FACULDADE ANHANGUERA JACARÉ(5555)	DE	ANHANGUERA EDUCACIONAL PARTICIPACOES S/A	Rua Santa Catarina Vila Pinheiro Unidade SEDE, 75, Jacaré, SP
131	202010515	GESTÃO DE RECURSOS HUMANOS (Tecnológico)	200 (duzentas)	FACULDADE ANHANGUERA JOINVILLE(5668)	DE	ANHANGUERA EDUCACIONAL PARTICIPACOES S/A	Rua Presidente Campos Salles Glória , 850, Joinville, SC
132	202010516	GESTÃO FINANCEIRA (Tecnológico)	200 (duzentas)	FACULDADE ANHANGUERA JOINVILLE(5668)	DE	ANHANGUERA EDUCACIONAL PARTICIPACOES S/A	Rua Presidente Campos Salles Glória , 850, Joinville, SC
133	202010517	ADMINISTRAÇÃO (Bacharelado)	240 (duzentas e quarenta)	FACULDADE ANHANGUERA LIMEIRA(3936)	DE	ANHANGUERA EDUCACIONAL PARTICIPACOES S/A	Rua Clarino Peixoto de Oliveira Jardim Maria Brushi Modeneis , 280, Limeira, SP
134	202010518	GESTÃO DE RECURSOS HUMANOS (Tecnológico)	240 (duzentas e quarenta)	FACULDADE ANHANGUERA LIMEIRA(3936)	DE	ANHANGUERA EDUCACIONAL PARTICIPACOES S/A	Rua Clarino Peixoto de Oliveira Jardim Maria Brushi Modeneis , 280, Limeira, SP
135	202010519	PUBLICIDADE PROPAGANDA (Bacharelado)	120 (cento e vinte)	FACULDADE ANHANGUERA LIMEIRA(3936)	DE	ANHANGUERA EDUCACIONAL PARTICIPACOES S/A	Rua Clarino Peixoto de Oliveira Jardim Maria Brushi Modeneis , 280, Limeira, SP
136	202010520	ADMINISTRAÇÃO (Bacharelado)	350 (trezentas e cinquenta)	FACULDADE ANHANGUERA NEGÓCIOS E TECNOLOGIAS INFORMAÇÃO(1710)	DE DA	ANHANGUERA EDUCACIONAL PARTICIPACOES S/A	Quadra QS 1 Rua 210 Taguatinga Sul Salas 2031 A e B e Salas 2037 A e B, 40, Brasília, DF
137	202010521	CIÊNCIAS CONTÁBEIS (Bacharelado)	200 (duzentas)	FACULDADE ANHANGUERA OSASCO(1345)	DE	ANHANGUERA EDUCACIONAL PARTICIPACOES S/A	Avenida dos Autonomistas Vila Campesina , 1325, Osasco, SP
138	202010522	GESTÃO DE RECURSOS HUMANOS (Tecnológico)	250 (duzentas e cinquenta)	FACULDADE ANHANGUERA OSASCO(1345)	DE	ANHANGUERA EDUCACIONAL PARTICIPACOES S/A	Avenida dos Autonomistas Vila Campesina , 1325, Osasco, SP
139	202010523	CIÊNCIAS CONTÁBEIS (Bacharelado)	120 (cento e vinte)	FACULDADE ANHANGUERA DE PASSO FUNDO(1830)		ANHANGUERA EDUCACIONAL PARTICIPACOES S/A	Rua Paissandu Centro - de 1103/1104 a 1527/1528, 1200, Passo Fundo, RS
140	202010524	DIREITO (Bacharelado)	200 (duzentas)	FACULDADE ANHANGUERA DE PASSO FUNDO(1830)		ANHANGUERA EDUCACIONAL PARTICIPACOES S/A	Rua Paissandu Centro - de 1103/1104 a 1527/1528, 1200, Passo Fundo, RS
141	202010525	GESTÃO COMERCIAL (Tecnológico)	100 (cem)	FACULDADE ANHANGUERA DE PASSO FUNDO(1830)		ANHANGUERA EDUCACIONAL PARTICIPACOES S/A	Rua Paissandu Centro - de 1103/1104 a 1527/1528, 1200, Passo Fundo, RS
142	202010526	GESTÃO DE RECURSOS HUMANOS (Tecnológico)	180 (cento e oitenta)	FACULDADE ANHANGUERA DE PASSO FUNDO(1830)		ANHANGUERA EDUCACIONAL PARTICIPACOES S/A	Rua Paissandu Centro - de 1103/1104 a 1527/1528, 1200, Passo Fundo, RS



143	202010527	DIREITO (Bacharelado)	150 (cento cinquenta)	e	FACULDADE ANHANGUERA DE PELOTAS(2191)	ANHANGUERA EDUCACIONAL PARTICIPACOES S/A	Avenida Fernando Osório Três Vendas , 2.301, Pelotas, RS
144	202010528	ADMINISTRAÇÃO (Bacharelado)	300 (trezentas)		FACULDADE ANHANGUERA DE PINDAMONHANGABA(12791)	ANHANGUERA EDUCACIONAL PARTICIPACOES S/A	Avenida Nossa Senhora do Bom Sucesso Campo Alegre , 3344, Pindamonhangaba, SP
145	202010529	ADMINISTRAÇÃO (Bacharelado)	300 (trezentas)		FACULDADE ANHANGÜERA DE PIRACICABA(4656)	ANHANGUERA EDUCACIONAL PARTICIPACOES S/A	Rua Santa Catarina Piracicamirim , 1.005, Piracicaba, SP
146	202010530	COMUNICAÇÃO SOCIAL - E PUBLICIDADE PROPAGANDA (Bacharelado)	160 (cento sessenta)	e	FACULDADE ANHANGÜERA DE PIRACICABA(4656)	ANHANGUERA EDUCACIONAL PARTICIPACOES S/A	Rua Santa Catarina Piracicamirim , 1.005, Piracicaba, SP
147	202010531	GESTÃO DE RECURSOS HUMANOS (Tecnológico)	160 (cento sessenta)	e	FACULDADE ANHANGÜERA DE PIRACICABA(4656)	ANHANGUERA EDUCACIONAL PARTICIPACOES S/A	Rua Santa Catarina Piracicamirim , 1.005, Piracicaba, SP
148	202010532	ADMINISTRAÇÃO (Bacharelado)	180 (cento e oitenta)		FACULDADE ANHANGUERA DE PORTO ALEGRE(13620)	ANHANGUERA EDUCACIONAL PARTICIPACOES S/A	Avenida Cavallhada Cavallhada , 4980, Porto Alegre, RS
149	202010533	CIÊNCIAS CONTÁBEIS (Bacharelado)	180 (cento e oitenta)		FACULDADE ANHANGUERA DE PORTO ALEGRE(13620)	ANHANGUERA EDUCACIONAL PARTICIPACOES S/A	Avenida Cavallhada Cavallhada , 4980, Porto Alegre, RS
150	202010534	ADMINISTRAÇÃO (Bacharelado)	240 (duzentas quarenta)	e	FACULDADE ANHANGÜERA DE RIBEIRÃO PRETO(5288)	ANHANGUERA EDUCACIONAL PARTICIPACOES S/A	Avenida Eduardo Andréa Matarazzo Via Norte , 891, Ribeirão Preto, SP
151	202010535	CIÊNCIAS CONTÁBEIS (Bacharelado)	160 (cento sessenta)	e	FACULDADE ANHANGÜERA DE RIBEIRÃO PRETO(5288)	ANHANGUERA EDUCACIONAL PARTICIPACOES S/A	Avenida Eduardo Andréa Matarazzo Via Norte , 891, Ribeirão Preto, SP
152	202010536	GESTÃO DE RECURSOS HUMANOS (Tecnológico)	160 (cento sessenta)	e	FACULDADE ANHANGÜERA DE RIBEIRÃO PRETO(5288)	ANHANGUERA EDUCACIONAL PARTICIPACOES S/A	Avenida Eduardo Andréa Matarazzo Via Norte , 891, Ribeirão Preto, SP
153	202010537	ADMINISTRAÇÃO (Bacharelado)	200 (duzentas)		FACULDADE ANHANGUERA DE RIO CLARO(4013)	ANHANGUERA EDUCACIONAL PARTICIPACOES S/A	Rua 22 Be Chácara Luza , 669, Rio Claro, SP
154	202010538	CIÊNCIAS CONTÁBEIS (Bacharelado)	100 (cem)		FACULDADE ANHANGUERA DE RIO CLARO(4013)	ANHANGUERA EDUCACIONAL PARTICIPACOES S/A	Rua 22 Be Chácara Luza , 669, Rio Claro, SP
155	202010539	GESTÃO DE RECURSOS HUMANOS (Tecnológico)	100 (cem)		FACULDADE ANHANGUERA DE RIO CLARO(4013)	ANHANGUERA EDUCACIONAL PARTICIPACOES S/A	Rua 22 Be Chácara Luza , 669, Rio Claro, SP
156	202010540	ADMINISTRAÇÃO (Bacharelado)	200 (duzentas)		FACULDADE ANHANGUERA DE SANTA BÁRBARA(4138)	ANHANGUERA EDUCACIONAL PARTICIPACOES S/A	Rua Juscelino Kubitschek de Oliveira 2º Distrito Industrial , 1450, Santa Bárbara d'Oeste, SP
157	202010541	COMUNICAÇÃO SOCIAL - E PUBLICIDADE PROPAGANDA (Bacharelado)	80 (oitenta)		FACULDADE ANHANGUERA DE SANTA BÁRBARA(4138)	ANHANGUERA EDUCACIONAL PARTICIPACOES S/A	Rua Juscelino Kubitschek de Oliveira 2º Distrito Industrial , 1450, Santa Bárbara d'Oeste, SP
158	202010542	GESTÃO DE RECURSOS HUMANOS (Tecnológico)	240 (duzentas quarenta)	e	FACULDADE ANHANGUERA DE SANTA BÁRBARA(4138)	ANHANGUERA EDUCACIONAL PARTICIPACOES S/A	Rua Juscelino Kubitschek de Oliveira 2º Distrito Industrial , 1450, Santa Bárbara d'Oeste, SP
159	202010543	GESTÃO DE RECURSOS HUMANOS (Tecnológico)	140 (cento quarenta)	e	FACULDADE ANHANGÜERA DE SÃO JOSÉ(4652)	ANHANGUERA EDUCACIONAL PARTICIPACOES S/A	Avenida Dr. João Batista de Souza Soares Cidade Morumbi Unidade SEDE, 4.009, São José dos Campos, SP
160	202010544	PSICOLOGIA (Bacharelado)	120 (cento e vinte)		FACULDADE ANHANGÜERA DE SÃO JOSÉ(4652)	ANHANGUERA EDUCACIONAL PARTICIPACOES S/A	Avenida Dr. João Batista de Souza Soares Cidade Morumbi Unidade SEDE, 4.009, São José dos Campos, SP
161	202010545	PUBLICIDADE PROPAGANDA (Bacharelado)	200 (duzentas)		FACULDADE ANHANGÜERA DE SÃO JOSÉ(4652)	ANHANGUERA EDUCACIONAL PARTICIPACOES S/A	Avenida Dr. João Batista de Souza Soares Cidade Morumbi Unidade SEDE, 4.009, São José dos Campos, SP
162	202010546	ADMINISTRAÇÃO (Bacharelado)	150 (cento cinquenta)	e	Faculdade Anhanguera de São José-SC(2324)	ANHANGUERA EDUCACIONAL PARTICIPACOES S/A	Rua Luiz Fagundes Picadas do Sul , 1.680, São José, SC
163	202010547	ADMINISTRAÇÃO (Bacharelado)	220 (duzentas vinte)	e	FACULDADE ANHANGUERA DE SERTÃOZINHO(1456)	ANHANGUERA EDUCACIONAL PARTICIPACOES S/A	Avenida Antônio Paschoal Jardim São José , 1954, Sertãozinho, SP
164	202010548	CIÊNCIAS CONTÁBEIS (Bacharelado)	100 (cem)		FACULDADE ANHANGUERA DE SERTÃOZINHO(1456)	ANHANGUERA EDUCACIONAL PARTICIPACOES S/A	Avenida Antônio Paschoal Jardim São José , 1954, Sertãozinho, SP
165	202010549	ADMINISTRAÇÃO (Bacharelado)	300 (trezentas)		FACULDADE ANHANGÜERA DE SOROCABA(4655)	ANHANGUERA EDUCACIONAL PARTICIPACOES S/A	Avenida Doutor Armando Pannunzio Jardim Vera Cruz , 1478, Sorocaba, SP
166	202010550	GESTÃO DE RECURSOS HUMANOS (Tecnológico)	160 (cento sessenta)	e	FACULDADE ANHANGÜERA DE SOROCABA(4655)	ANHANGUERA EDUCACIONAL PARTICIPACOES S/A	Avenida Doutor Armando Pannunzio Jardim Vera Cruz , 1478, Sorocaba, SP
167	202010551	ADMINISTRAÇÃO (Bacharelado)	200 (duzentas)		FACULDADE ANHANGUERA DE SUMARÉ(11308)	ANHANGUERA EDUCACIONAL PARTICIPACOES S/A	Avenida Eugênio Biancalana Duarte Jardim Primavera , 501, Sumaré, SP
168	202010552	CIÊNCIAS CONTÁBEIS (Bacharelado)	100 (cem)		FACULDADE ANHANGUERA DE SUMARÉ(11308)	ANHANGUERA EDUCACIONAL PARTICIPACOES S/A	Avenida Eugênio Biancalana Duarte Jardim Primavera , 501, Sumaré, SP
169	202010553	GESTÃO DE RECURSOS HUMANOS (Tecnológico)	160 (cento sessenta)	e	FACULDADE ANHANGUERA DE SUMARÉ(11308)	ANHANGUERA EDUCACIONAL PARTICIPACOES S/A	Avenida Eugênio Biancalana Duarte Jardim Primavera , 501, Sumaré, SP
170	202010554	DIREITO (Bacharelado)	160 (cento sessenta)	e	FACULDADE ANHANGUERA DE TABOÃO DA SERRA(1499)	ANHANGUERA EDUCACIONAL PARTICIPACOES S/A	Rodovia Regis Bittencourt Centro , 199, Taboão da Serra, SP
171	202010555	ADMINISTRAÇÃO (Bacharelado)	300 (trezentas)		FACULDADE ANHANGUERA DE TAUBATÉ(4141)	UNIAO DE ENSINO UNOPAR LTDA	Avenida José Olegário de Barros Vila Nossa Senhora das Graças , 46/58, Taubaté, SP
172	202010556	CIÊNCIAS CONTÁBEIS (Bacharelado)	150 (cento cinquenta)	e	FACULDADE ANHANGUERA DE TAUBATÉ(4141)	UNIAO DE ENSINO UNOPAR LTDA	Avenida José Olegário de Barros Vila Nossa Senhora das Graças , 46/58, Taubaté, SP
173	202010558	GESTÃO DE RECURSOS HUMANOS (Tecnológico)	180 (cento e oitenta)		FACULDADE ANHANGUERA DE TAUBATÉ(4141)	UNIAO DE ENSINO UNOPAR LTDA	Avenida José Olegário de Barros Vila Nossa Senhora das Graças , 46/58, Taubaté, SP
174	202010557	COMUNICAÇÃO SOCIAL COM HABILITAÇÃO EM PUBLICIDADE PROPAGANDA	120 (cento e vinte)		FACULDADE ANHANGUERA DE TAUBATÉ(4141)	UNIAO DE ENSINO UNOPAR LTDA	Av. Charles Schnneider Pq. Senhor Bonfim , 585, Taubaté, SP
175	202010559	CIÊNCIAS CONTÁBEIS (Bacharelado)	200 (duzentas)		Faculdade Anhanguera de Tecnologia de Jundiaí(1776)	ANHANGUERA EDUCACIONAL PARTICIPACOES S/A	Rua do Retiro Retiro , 3.000, Jundiaí, SP
176	202010560	GESTÃO DE RECURSOS HUMANOS (Tecnológico)	100 (cem)		Faculdade Anhanguera de Tecnologia de Jundiaí(1776)	ANHANGUERA EDUCACIONAL PARTICIPACOES S/A	Rua do Retiro Retiro , 3.000, Jundiaí, SP
177	202010561	ADMINISTRAÇÃO (Bacharelado)	450 (quatrocentas cinquenta)	e	FACULDADE ANHANGUERA DO RIO GRANDE(2194)	ANHANGUERA EDUCACIONAL PARTICIPACOES S/A	Av Avenida Rheingantz Vila Triângulo , 91, Rio Grande, RS

178	202010562	DIREITO (Bacharelado)	150 (cento cinquenta)	e	FACULDADE ANHANGUERA DO RIO GRANDE(2194)	ANHANGUERA EDUCACIONAL PARTICIPACOES S/A	Av Avenida Rheingantz Vila Triângulo , 91, Rio Grande, RS
179	202010563	PSICOLOGIA (Bacharelado)	150 (cento cinquenta)	e	FACULDADE ANHANGUERA DO RIO GRANDE(2194)	ANHANGUERA EDUCACIONAL PARTICIPACOES S/A	Av Avenida Rheingantz Vila Triângulo , 91, Rio Grande, RS
180	202010564	ADMINISTRAÇÃO (Bacharelado)	150 (cento cinquenta)	e	FACULDADE ANHANGUERA PITÁGORAS VOTORANTIM(11750)	PITAGORAS - SISTEMA DE EDUCACAO SUPERIOR SOCIEDADE LTDA	Av. Juscelino Kubistchek de Oliveira Centro -, S/N, Votorantim, SP
181	202010565	ADMINISTRAÇÃO (Bacharelado)	80 (oitenta)		FACULDADE ANTÔNIO MENEGHETTI(4810)	FOIL LTDA - EPP	Estrada Recanto Maestro Distrito Recanto Maestro , 338, Restinga Seca, RS
182	202010566	DIREITO (Bacharelado)	80 (oitenta)		FACULDADE ANTÔNIO MENEGHETTI(4810)	FOIL LTDA - EPP	Estrada Recanto Maestro Distrito Recanto Maestro , 338, Restinga Seca, RS
183	202010567	ADMINISTRAÇÃO (Bacharelado)	200 (duzentas)		FACULDADE APOGEU(4588)	APOGEU CENTRO INTEGRADO DE EDUCACAO LTDA - ME	Quadra 39 - Lotes 34/43 Setor Central Região Administrativa II - Gama, s/n, Brasília, DF
184	202010568	ADMINISTRAÇÃO (Bacharelado)	360 (trezentas sessenta)	e	FACULDADE ARMANDO ALVARES PENTEADO(461)	FUNDACAO ARMANDO ALVARES PENTEADO	Rua Alagoas HIGIENOPOLIS PRÉDIO 01, 903, São Paulo, SP
185	202010569	CIÊNCIAS ECONÔMICAS (Bacharelado)	180 (cento e oitenta)		FACULDADE ARMANDO ALVARES PENTEADO(461)	FUNDACAO ARMANDO ALVARES PENTEADO	Rua Alagoas HIGIENOPOLIS PRÉDIO 01, 903, São Paulo, SP
186	202010570	DIREITO (Bacharelado)	160 (cento sessenta)	e	FACULDADE ARMANDO ALVARES PENTEADO(461)	FUNDACAO ARMANDO ALVARES PENTEADO	Rua Alagoas HIGIENOPOLIS PRÉDIO 01, 903, São Paulo, SP
187	202010571	JORNALISMO (Bacharelado)	40 (quarenta)		FACULDADE ARMANDO ALVARES PENTEADO(461)	FUNDACAO ARMANDO ALVARES PENTEADO	Rua Alagoas HIGIENOPOLIS PRÉDIO 01, 903, São Paulo, SP
188	202010574	CIÊNCIAS CONTÁBEIS (Bacharelado)	120 (cento e vinte)		FACULDADE ASA DE BRUMADINHO(1670)	INSTITUICAO EDUCACIONAL CECILIA MARIA DE MELO BARCELOS LTDA	Rodovia Mg 040 . , Km 49, Brumadinho, MG
189	202010575	DIREITO (Bacharelado)	120 (cento e vinte)		FACULDADE ASA DE BRUMADINHO(1670)	INSTITUICAO EDUCACIONAL CECILIA MARIA DE MELO BARCELOS LTDA	Rodovia Mg 040 . , Km 49, Brumadinho, MG
190	202010576	ADMINISTRAÇÃO (Bacharelado)	290 (duzentas noventa)	e	Faculdade Assis Gurgacz(1612)	FUNDACAO ASSIS GURGACZ	Avenida Ministro Cirne Lima Jardim Coopagro , 2.565, Toledo, PR
191	202010577	CIÊNCIAS CONTÁBEIS (Bacharelado)	200 (duzentas)		Faculdade Assis Gurgacz(1612)	FUNDACAO ASSIS GURGACZ	Avenida Ministro Cirne Lima Jardim Coopagro , 2.565, Toledo, PR
192	202010578	DIREITO (Bacharelado)	100 (cem)		Faculdade Assis Gurgacz(1612)	FUNDACAO ASSIS GURGACZ	Avenida Ministro Cirne Lima Jardim Coopagro , 2.565, Toledo, PR
193	202010579	GESTÃO DE RECURSOS HUMANOS (Tecnológico)	100 (cem)		Faculdade Assis Gurgacz(1612)	FUNDACAO ASSIS GURGACZ	Avenida Ministro Cirne Lima Jardim Coopagro , 2.565, Toledo, PR
194	202010580	GESTÃO FINANCEIRA (Tecnológico)	100 (cem)		Faculdade Assis Gurgacz(1612)	FUNDACAO ASSIS GURGACZ	Avenida Ministro Cirne Lima Jardim Coopagro , 2.565, Toledo, PR
195	202010581	PROCESSOS GERENCIAIS (Tecnológico)	100 (cem)		Faculdade Assis Gurgacz(1612)	FUNDACAO ASSIS GURGACZ	Avenida Ministro Cirne Lima Jardim Coopagro , 2.565, Toledo, PR
196	202010582	DIREITO (Bacharelado)	140 (cento quarenta)	e	Faculdade AVEC de Vilhena(797)	REDE GONZAGA DE ENSINO SUPERIOR - REGES	Avenida Avenida Liliana Gonzaga Bela Vista , 1265, Vilhena, RO
197	202010583	ADMINISTRAÇÃO (Bacharelado)	100 (cem)		FACULDADE BRASILEIRA(1302)	CRUZADA MARANATA DE EVANGELIZACAO	Rua Altino Serbeto de Barros Pituba , 174, Salvador, BA
198	202010584	CIÊNCIAS CONTÁBEIS (Bacharelado)	200 (duzentas)		FACULDADE BRASILEIRA(1302)	CRUZADA MARANATA DE EVANGELIZACAO	Rua Altino Serbeto de Barros Pituba , 174, Salvador, BA
199	202010585	DIREITO (Bacharelado)	200 (duzentas)		FACULDADE BRASILEIRA(1302)	CRUZADA MARANATA DE EVANGELIZACAO	Rua Altino Serbeto de Barros Pituba , 174, Salvador, BA
200	202010586	GASTRONOMIA (Tecnológico)	100 (cem)		FACULDADE BRASILEIRA(1302)	CRUZADA MARANATA DE EVANGELIZACAO	Rua Altino Serbeto de Barros Pituba , 174, Salvador, BA
201	202010587	TEOLOGIA (Bacharelado)	150 (cento cinquenta)	e	FACULDADE BRASILEIRA(1302)	CRUZADA MARANATA DE EVANGELIZACAO	Rua Altino Serbeto de Barros Pituba , 174, Salvador, BA
202	202010588	CIÊNCIAS CONTÁBEIS (Bacharelado)	100 (cem)		FACULDADE BATISTA DE MINAS GERAIS(1346)	INSTITUTO PEDAGOGICO DE MINAS GERAIS LTDA	Rua Ponte Nova Floresta , 665, Belo Horizonte, MG
203	202010589	TEOLOGIA (Bacharelado)	50 (cinquenta)		FACULDADE BATISTA DE MINAS GERAIS(1346)	INSTITUTO PEDAGOGICO DE MINAS GERAIS LTDA	Rua Ponte Nova Floresta , 665, Belo Horizonte, MG
204	202010590	TEOLOGIA (Bacharelado)	120 (cento e vinte)		Faculdade Batista do Cariri(15562)	SEMINARIO BATISTA DO CARIRI	Rua Aminadab Arruda Campos Muriti , 102, Crato, CE
205	202010591	TEOLOGIA (Bacharelado)	60 (sessenta)		FACULDADE BATISTA DO ESTADO DO RIO DE JANEIRO - FABERJ(4066)	JUNTA DE EDUCACAO E ACAO SOCIAL DA CONVENCAO BATISTA FLUMINENSE	Avenida Alberto Torres Centro - de 103 a 407 - lado ímpar, 249/261, Campos dos Goytacazes, RJ
206	202010592	TEOLOGIA (Bacharelado)	200 (duzentas)		FACULDADE BATISTA DO RIO DE JANEIRO(1429)	SEMINARIO TEOLOGICO BATISTA DO SUL DO BRASIL	Rua José Higino Tijuca Prédio 16, 416, Rio de Janeiro, RJ
207	202010593	TEOLOGIA (Bacharelado)	80 (oitenta)		FACULDADE BATISTA PIONEIRA(4902)	ASSOCIACAO EDUCACIONAL BATISTA PIONEIRA	Rua Dr. Pestana Centro , 1021, Ijuí, RS
208	202010594	ADMINISTRAÇÃO (Bacharelado)	200 (duzentas)		FACULDADE BOAS NOVAS DE CIÊNCIAS TEOLÓGICAS, SOCIAIS E BIOTECNOLÓGICAS(3397)	INSTITUTO BIBLICO DA ASSEMBLEIA DE DEUS NO AMAZONAS	Avenida General Rodrigo Octávio Jordão Ramos Japiim Centro de convenções Canaã, 1.655, Manaus, AM
209	202010595	CIÊNCIAS TEOLÓGICAS (Bacharelado)	200 (duzentas)		FACULDADE BOAS NOVAS DE CIÊNCIAS TEOLÓGICAS, SOCIAIS E BIOTECNOLÓGICAS(3397)	INSTITUTO BIBLICO DA ASSEMBLEIA DE DEUS NO AMAZONAS	Avenida General Rodrigo Octávio Jordão Ramos Japiim Centro de convenções Canaã, 1.655, Manaus, AM
210	202010596	COMUNICAÇÃO SOCIAL - JORNALISMO (Bacharelado)	100 (cem)		FACULDADE BOAS NOVAS DE CIÊNCIAS TEOLÓGICAS, SOCIAIS E BIOTECNOLÓGICAS(3397)	INSTITUTO BIBLICO DA ASSEMBLEIA DE DEUS NO AMAZONAS	Avenida General Rodrigo Octávio Jordão Ramos Japiim Centro de convenções Canaã, 1.655, Manaus, AM
211	202010597	ADMINISTRAÇÃO (Bacharelado)	280 (duzentas oitenta)	e	FACULDADE BORGES MENDONÇA(1344)	SISTEMA DE ENSINO BORGES DE MENDONCA LTDA	Rua Santos Dumont Centro , 104, Florianópolis, SC
212	202010598	CIÊNCIAS CONTÁBEIS (Bacharelado)	100 (cem)		FACULDADE BORGES MENDONÇA(1344)	SISTEMA DE ENSINO BORGES DE MENDONCA LTDA	Rua Santos Dumont Centro , 104, Florianópolis, SC
213	202010599	SERVIÇO SOCIAL (Bacharelado)	100 (cem)		Faculdade Brasileira de Ensino, Pesquisa e Extensão(15280)	CBPEX CONSULTORIA LTDA - EPP	Avenida Rio Grande do Sul Estados - de 1047/1048 ao fim, 1442, João Pessoa, PB
214	202010600	ADMINISTRAÇÃO (Bacharelado)	500 (quinhentas)		FACULDADE BRASIL NORTE(2917)	ASSOBES ENSINO SUPERIOR LTDA.	Avenida Jose Tupinamba de Almeida Julião Ramos - de 251/252 a 1279/1280, 1202, Macapá, AP
215	202010601	CIÊNCIAS CONTÁBEIS (Bacharelado)	100 (cem)		FACULDADE BRASIL NORTE(2917)	ASSOBES ENSINO SUPERIOR LTDA.	Avenida Jose Tupinamba de Almeida Julião Ramos - de 251/252 a 1279/1280, 1202, Macapá, AP
216	202010602	ADMINISTRAÇÃO (Bacharelado)	100 (cem)		FACULDADE CALAFIORI(2124)	MARCIO CALAFIORI RESENDE EIRELI - EPP	Avenida José Pio de Oliveira Cidade Jardim Industrial , 10, São Sebastião do Paraíso, MG



217	202010603	CIÊNCIAS CONTÁBEIS (Bacharelado)	80 (oitenta)	FACULDADE CAMAQUENSE DE CIÊNCIAS CONTÁBEIS ADMINISTRATIVAS(454)	DE E	FUNDACAO DE ENSINO SUPERIOR DA REGIAO CENTRO SUL	Av. Cônego Luiz Walter Hanquet Centro , 151, Camaquã, RS
218	202010604	ADMINISTRAÇÃO (Bacharelado)	100 (cem)	FACULDADE CAMBURY FORMOSA(2266)	DE	CENTRO DE ESTUDOS OCTAVIO DIAS FORMOSA LTDA	Rua Manoel Alves Ferreira Centro Bloco I, 404, Formosa, GO
219	202010605	CIÊNCIAS CONTÁBEIS (Bacharelado)	200 (duzentas)	FACULDADE CAMBURY FORMOSA(2266)	DE	CENTRO DE ESTUDOS OCTAVIO DIAS FORMOSA LTDA	Rua Manoel Alves Ferreira Centro Bloco I, 404, Formosa, GO
220	202010606	ADMINISTRAÇÃO (Bacharelado)	50 (cinquenta)	FACULDADE CANÇÃO NOVA(13527)		FUNDACAO JOAO PAULO II	Rua Carlos Pinto Filho Vila Cacarro , , Cachoeira Paulista, SP
221	202010607	JORNALISMO (Bacharelado)	50 (cinquenta)	FACULDADE CANÇÃO NOVA(13527)		FUNDACAO JOAO PAULO II	Rua Carlos Pinto Filho Vila Cacarro , , Cachoeira Paulista, SP
222	202010608	CIÊNCIAS CONTÁBEIS (Bacharelado)	100 (cem)	FACULDADE CAPIVARI(1918)		UNIVINTE CENTRO TECNOLÓGICO EIRELI	Avenida das Nações Unidas Santo André , 500, Capivari de Baixo, SC
223	202010609	DIREITO (Bacharelado)	200 (duzentas)	FACULDADE CASA BRANCA(1373)		SOCIEDADE CIVIL DE EDUCACAO CASA BRANCA S/S LTDA - ME	Rodovia Sp 340 - Km 240 Rodovia Rodovia Casa Branca, s/n, Casa Branca, SP
224	202010610	JORNALISMO (Bacharelado)	200 (duzentas)	FACULDADE CÁSPER LÍBERO(200)		FUNDACAO CASPER LIBERO	Avenida Paulista Bela Vista 5º Andar, 900, São Paulo, SP
225	202010611	PUBLICIDADE PROPAGANDA (Bacharelado)	200 (duzentas)	FACULDADE CÁSPER LÍBERO(200)		FUNDACAO CASPER LIBERO	Avenida Paulista Bela Vista 5º Andar, 900, São Paulo, SP
226	202010612	ADMINISTRAÇÃO (Bacharelado)	150 (cento cinquenta)	e FACULDADE CATHEDRAL(5520)		FACULDADES CATHEDRAL DE ENSINO SUPERIOR	Avenida Luis Canuto Chaves Caçari , 293, Boa Vista, RR
227	202010613	CIÊNCIAS CONTÁBEIS (Bacharelado)	150 (cento cinquenta)	e FACULDADE CATHEDRAL(5520)		FACULDADES CATHEDRAL DE ENSINO SUPERIOR	Avenida Luis Canuto Chaves Caçari , 293, Boa Vista, RR
228	202010614	PSICOLOGIA (Bacharelado)	96 (noventa e seis)	FACULDADE CATHEDRAL(5520)		FACULDADES CATHEDRAL DE ENSINO SUPERIOR	Avenida Luis Canuto Chaves Caçari , 293, Boa Vista, RR
229	202010615	TEOLOGIA (Bacharelado)	160 (cento sessenta)	e FACULDADE CATÓLICA FORTALEZA(2485)	DE	ARQUIDIOCESE FORTALEZA	Avenida Dom Manuel Centro Seminário da Prainha, 03, Fortaleza, CE
230	202010616	TEOLOGIA (Bacharelado)	40 (quarenta)	FACULDADE CATÓLICA DE MATO GROSSO(15433)		ASSOCIACAO DOM AQUINO CORREA - ADAC	Rua do Seminário Cristo Rei , 105, Várzea Grande, MT
231	202010617	TEOLOGIA (Bacharelado)	50 (cinquenta)	FACULDADE CATÓLICA DE POUSO ALEGRE(3522)		FUNDACAO EDUCACIONAL DOM JOSE D'ANGELO NETO	Av Avenida Mauro Tomasini São Carlos , 75, Pouso Alegre, MG
232	202010618	DIREITO (Bacharelado)	100 (cem)	FACULDADE CATÓLICA DE RONDONIA(4594)	DE	ASSOCIACAO DE ASSISTENCIA A CULTURA NA AMAZONIA MOACYR GRECHI - AASCAM	Gonçalves Dias Centro , 290, Porto Velho, RO
233	202010619	TEOLOGIA (Bacharelado)	50 (cinquenta)	FACULDADE CATÓLICA DE SANTA CATARINA(14288)		FUNDACAO DOM JAIME DE BARROS CAMARA	Rua Deputado Antônio Edu Vieira Pantanal , 1524, Florianópolis, SC
234	202010620	TEOLOGIA (Bacharelado)	50 (cinquenta)	FACULDADE CATÓLICA DE SÃO JOSÉ DOS CAMPOS(15521)		ASSOCIACAO CULTURAL E EDUCACIONAL DA DIOCESE DE SAO JOSE DOS CAMPOS	Avenida São João Jardim das Colinas - de 2001/2002 ao fim , 2650, São José dos Campos, SP
235	202010621	ADMINISTRAÇÃO (Bacharelado)	100 (cem)	FACULDADE CATÓLICA DOM ORIONE(2741)	DOM	FUNDACAO EDUCACIONAL DOM ORIONE	Rua Santa Cruz Centro , 557, Araguaína, TO
236	202010622	DIREITO (Bacharelado)	200 (duzentas)	FACULDADE CATÓLICA DOM ORIONE(2741)	DOM	FUNDACAO EDUCACIONAL DOM ORIONE	Rua Santa Cruz Centro , 557, Araguaína, TO
237	202010623	GESTÃO FINANCEIRA (Tecnológico)	100 (cem)	FACULDADE CATÓLICA DOM ORIONE(2741)	DOM	FUNDACAO EDUCACIONAL DOM ORIONE	Rua Santa Cruz Centro , 557, Araguaína, TO
238	202010624	TEOLOGIA (Bacharelado)	40 (quarenta)	FACULDADE CATÓLICA DO RIO GRANDE DO NORTE(4847)		ASSOCIACAO SANTA TERESINHA DE MOSSORO	Praça Dom João Costa Santo Antônio , 511, Mossoró, RN
239	202010625	CIÊNCIAS CONTÁBEIS (Bacharelado)	80 (oitenta)	FACULDADE CATÓLICA RAINHA DA PAZ DE ARAPUTANGA(1375)	DA	FUNDACAO ARCO IRIS DE ARAPUTANGA	AVENIDA 23 DE MAIO CENTRO , S/N, Araputanga, MT
240	202010626	DIREITO (Bacharelado)	100 (cem)	FACULDADE CATÓLICA RAINHA DA PAZ DE ARAPUTANGA(1375)	DA	FUNDACAO ARCO IRIS DE ARAPUTANGA	AVENIDA 23 DE MAIO CENTRO , S/N, Araputanga, MT
241	202010627	ADMINISTRAÇÃO (Bacharelado)	200 (duzentas)	FACULDADE CATÓLICA SANTA TERESINHA(3644)	SANTA	SOCIEDADE DE ENSINO SUPERIOR MADRE FRANCISCA LECHNER - CAICO S/S LIMITADA - EPP	Rua Visitador Fernandes Centro (Educandário Santa Teresinha), 78, Caicó, RN

242	202010628	SERVIÇO SOCIAL (Bacharelado)	100 (cem)	FACULDADE CATÓLICA SANTA TERESINHA(3644)	SANTA	SOCIEDADE DE ENSINO SUPERIOR MADRE FRANCISCA LECHNER - CAICO S/S LIMITADA - EPP	Rua Visitador Fernandes Centro (Educandário Santa Teresinha), 78, Caicó, RN
243	202010629	ADMINISTRAÇÃO (Bacharelado)	150 (cento cinquenta)	e FACULDADE CATUAÍ(1789)		AEC - ASSOCIACAO DE ENSINO DE CAMBE	Rua Bento Munhoz da Rocha Neto Condomínio Residencial Castelo Branco , 210, Cambé, PR
244	202010630	DIREITO (Bacharelado)	100 (cem)	FACULDADE CATUAÍ(1789)		AEC - ASSOCIACAO DE ENSINO DE CAMBE	Rua Bento Munhoz da Rocha Neto Condomínio Residencial Castelo Branco , 210, Cambé, PR
245	202010631	ADMINISTRAÇÃO (Bacharelado)	220 (duzentas vinte)	e FACULDADE CDL(4784)		CAMARA DE DIRIGENTES LOJISTAS DE FORTALEZA	Rua 25 de Março Centro , 882, Fortaleza, CE
246	202010632	GESTÃO COMERCIAL (Tecnológico)	220 (duzentas vinte)	e FACULDADE CDL(4784)		CAMARA DE DIRIGENTES LOJISTAS DE FORTALEZA	Rua 25 de Março Centro , 882, Fortaleza, CE
247	202010633	LOGÍSTICA (Tecnológico)	220 (duzentas vinte)	e FACULDADE CDL(4784)		CAMARA DE DIRIGENTES LOJISTAS DE FORTALEZA	Rua 25 de Março Centro , 882, Fortaleza, CE
248	202010634	GESTÃO FINANCEIRA (Tecnológico)	240 (duzentas quarenta)	e FACULDADE CEARENSE(2410)		CENTRO DE ENSINO SUPERIOR DO CEARA	Avenida João Pessoa Damas , 4005, Fortaleza, CE
249	202010635	LOGÍSTICA (Tecnológico)	120 (cento e vinte)	FACULDADE CEARENSE(2410)		CENTRO DE ENSINO SUPERIOR DO CEARA	Avenida João Pessoa Damas , 4005, Fortaleza, CE
250	202010636	SERVIÇO SOCIAL (Bacharelado)	240 (duzentas quarenta)	e FACULDADE CEARENSE(2410)		CENTRO DE ENSINO SUPERIOR DO CEARA	Avenida João Pessoa Damas , 4005, Fortaleza, CE
251	202010637	ADMINISTRAÇÃO (Bacharelado)	120 (cento e vinte)	FACULDADE CENECISTA CAPIVARI(625)	DE	CAMPANHA NACIONAL DE ESCOLAS DA COMUNIDADE	Rua Barão do Rio Branco Centro , 374, Capivari, SP
252	202010638	DIREITO (Bacharelado)	100 (cem)	FACULDADE CENTRAL CRISTALINA(1696)	DE	SOCIEDADE CENTRAL DE ENSINO SUPERIOR - EPP	Rua Getúlio Vargas Centro , 1.478, Cristalina, GO
253	202010639	GESTÃO DE RECURSOS HUMANOS (Tecnológico)	90 (noventa)	Faculdade Cesgranrio(17738)		FUNDACAO CESGRANRIO	Rua Cosme Velho Cosme Velho - até 799 - lado ímpar, 155, Rio de Janeiro, RJ
254	202010640	ADMINISTRAÇÃO (Bacharelado)	120 (cento e vinte)	Faculdade Cesmac do Sertão(17224)		FUNDACAO EDUCACIONAL JAYME DE ALTAVILA-FEJAL	Rua Bráulio Montenegro Vila Maria de 285/286 ao fim, , Palmeira dos Índios, AL
255	202010641	DIREITO (Bacharelado)	120 (cento e vinte)	Faculdade Cesmac do Sertão(17224)		FUNDACAO EDUCACIONAL JAYME DE ALTAVILA-FEJAL	Rua Bráulio Montenegro Vila Maria de 285/286 ao fim, , Palmeira dos Índios, AL



256	202010642	GASTRONOMIA (Tecnológico)	150 (cento cinquenta)	e	FACULDADE CESUMAR (14403)	CESUMAR - CENTRO DE ENSINO SUPERIOR DE MARINGA LTDA	Rua Itajubá Bairro Portão UNIDADE ITAJUBÁ, 673, Curitiba, PR
257	202010643	GESTÃO COMERCIAL (Tecnológico)	150 (cento cinquenta)	e	FACULDADE CESUMAR (14403)	CESUMAR - CENTRO DE ENSINO SUPERIOR DE MARINGA LTDA	Rua Itajubá Bairro Portão UNIDADE ITAJUBÁ, 673, Curitiba, PR
258	202010644	GESTÃO DE RECURSOS HUMANOS (Tecnológico)	150 (cento cinquenta)	e	FACULDADE CESUMAR (14403)	CESUMAR - CENTRO DE ENSINO SUPERIOR DE MARINGA LTDA	Rua Itajubá Bairro Portão UNIDADE ITAJUBÁ, 673, Curitiba, PR
259	202010645	PROCESSOS GERENCIAIS (Tecnológico)	150 (cento cinquenta)	e	FACULDADE CESUMAR (14403)	CESUMAR - CENTRO DE ENSINO SUPERIOR DE MARINGA LTDA	Rua Itajubá Bairro Portão UNIDADE ITAJUBÁ, 673, Curitiba, PR
260	202010646	DESIGN DE INTERIORES (Tecnológico)	100 (cem)		FACULDADE CESUSC(1469)	CESUSC - COMPLEXO DE ENSINO SUPERIOR DE SANTA CATARINA LTDA	Rodovia SC 401, Km 10 Santo Antônio de Lisboa CAMPUS - FLORIANÓPOLIS - SANTO ANTÔNIO DE LISBOA, s/n, Florianópolis, SC
261	202010647	DIREITO (Bacharelado)	450 (quatrocentas cinquenta)	e	FACULDADE CESUSC(1469)	CESUSC - COMPLEXO DE ENSINO SUPERIOR DE SANTA CATARINA LTDA	Rodovia SC 401, Km 10 Santo Antônio de Lisboa CAMPUS - FLORIANÓPOLIS - SANTO ANTÔNIO DE LISBOA, s/n, Florianópolis, SC
262	202010648	PSICOLOGIA (Bacharelado)	100 (cem)		FACULDADE CESUSC(1469)	CESUSC - COMPLEXO DE ENSINO SUPERIOR DE SANTA CATARINA LTDA	Rodovia SC 401, Km 10 Santo Antônio de Lisboa CAMPUS - FLORIANÓPOLIS - SANTO ANTÔNIO DE LISBOA, s/n, Florianópolis, SC
263	202010649	TEOLOGIA (Bacharelado)	60 (sessenta)		FACULDADE CLARETIANA DE TEOLOGIA(4938)	ACAO EDUCACIONAL CLARETIANA	Avenida Presidente Getúlio Vargas Rebouças , 1193, Curitiba, PR
264	202010650	ADMINISTRAÇÃO (Bacharelado)	140 (cento quarenta)	e	FACULDADE CNEC CAMPO LARGO(1417)	CAMPANHA NACIONAL DE ESCOLAS DA COMUNIDADE	Rua Rui Barbosa Centro Prédio Escolar, 541, Campo Largo, PR
265	202010651	DIREITO (Bacharelado)	50 (cinquenta)		FACULDADE CNEC FARROUPILHA(631)	CAMPANHA NACIONAL DE ESCOLAS DA COMUNIDADE	Rua Rua Quatorze de Julho Centro , 339, Farroupilha, RS
266	202010652	GESTÃO DE RECURSOS HUMANOS (Tecnológico)	100 (cem)		FACULDADE CNEC FARROUPILHA(631)	CAMPANHA NACIONAL DE ESCOLAS DA COMUNIDADE	Rua Rua Quatorze de Julho Centro , 339, Farroupilha, RS
267	202010653	PROCESSOS GERENCIAIS (Tecnológico)	100 (cem)		FACULDADE CNEC FARROUPILHA(631)	CAMPANHA NACIONAL DE ESCOLAS DA COMUNIDADE	Rua Rua Quatorze de Julho Centro , 339, Farroupilha, RS
268	202010654	CIÊNCIAS CONTÁBEIS (Bacharelado)	100 (cem)		FACULDADE CNEC GRAVATAÍ(2184)	CAMPANHA NACIONAL DE ESCOLAS DA COMUNIDADE	Avenida Dr. José Loureiro da Silva Centro , 1991, Gravataí, RS
269	202010655	DIREITO (Bacharelado)	100 (cem)		FACULDADE CNEC GRAVATAÍ(2184)	CAMPANHA NACIONAL DE ESCOLAS DA COMUNIDADE	Avenida Dr. José Loureiro da Silva Centro , 1991, Gravataí, RS
270	202010656	ADMINISTRAÇÃO (Bacharelado)	100 (cem)		FACULDADE CNEC ILHA DO GOVERNADOR(1928)	CAMPANHA NACIONAL DE ESCOLAS DA COMUNIDADE	Estrada do Galeão Jardim Guanabara - Ilha do Governador , s/n, Rio de Janeiro, RJ
271	202010657	DIREITO (Bacharelado)	60 (sessenta)		FACULDADE CNEC ILHA DO GOVERNADOR(1928)	CAMPANHA NACIONAL DE ESCOLAS DA COMUNIDADE	Estrada do Galeão Jardim Guanabara - Ilha do Governador , s/n, Rio de Janeiro, RJ
272	202010659	ADMINISTRAÇÃO (Bacharelado)	106 (cento e seis)		FACULDADE CNEC ITABORAÍ(1156)	CAMPANHA NACIONAL DE ESCOLAS DA COMUNIDADE	Rua Presidente Costa e Silva Centro , 212, Itaboraí, RJ
273	202010658	ADMINISTRAÇÃO (Bacharelado)	100 (cem)		FACULDADE CNEC ITABORAÍ(1156)	CAMPANHA NACIONAL DE ESCOLAS DA COMUNIDADE	Avenida Vinte e Dois de Maio Centro , 5300, Itaboraí, RJ
274	202010660	DIREITO (Bacharelado)	200 (duzentas)		FACULDADE CNEC ITABORAÍ(1156)	CAMPANHA NACIONAL DE ESCOLAS DA COMUNIDADE	Avenida Vinte e Dois de Maio Centro , 5300, Itaboraí, RJ
275	202010661	ADMINISTRAÇÃO (Bacharelado)	200 (duzentas)		Faculdade CNEC Joinville(1530)	CAMPANHA NACIONAL DE ESCOLAS DA COMUNIDADE	Rua Coronel Francisco Gomes Anita Garibaldi , 1290, Joinville, SC
276	202010662	DIREITO (Bacharelado)	200 (duzentas)		Faculdade CNEC Joinville(1530)	CAMPANHA NACIONAL DE ESCOLAS DA COMUNIDADE	Rua Coronel Francisco Gomes Anita Garibaldi , 1290, Joinville, SC
277	202010663	GESTÃO COMERCIAL (Tecnológico)	160 (cento sessenta)	e	Faculdade CNEC Joinville(1530)	CAMPANHA NACIONAL DE ESCOLAS DA COMUNIDADE	Rua Coronel Francisco Gomes Anita Garibaldi , 1290, Joinville, SC
278	202010664	LOGÍSTICA (Tecnológico)	160 (cento sessenta)	e	Faculdade CNEC Joinville(1530)	CAMPANHA NACIONAL DE ESCOLAS DA COMUNIDADE	Rua Coronel Francisco Gomes Anita Garibaldi , 1290, Joinville, SC
279	202010665	CIÊNCIAS CONTÁBEIS (Bacharelado)	50 (cinquenta)		FACULDADE CNEC NOVA PETRÓPOLIS(2084)	CAMPANHA NACIONAL DE ESCOLAS DA COMUNIDADE	Rua 28 de Fevereiro Logradouro , 100, Nova Petrópolis, RS
280	202010666	ADMINISTRAÇÃO (Bacharelado)	200 (duzentas)		FACULDADE CNEC RIO DAS OSTRAS(2334)	CAMPANHA NACIONAL DE ESCOLAS DA COMUNIDADE	Rua Renascer da Terceira Idade Jardim Campomar , s/n, Rio das Ostras, RJ
281	202010667	CIÊNCIAS CONTÁBEIS (Bacharelado)	100 (cem)		FACULDADE CNEC RIO DAS OSTRAS(2334)	CAMPANHA NACIONAL DE ESCOLAS DA COMUNIDADE	Rua Renascer da Terceira Idade Jardim Campomar , s/n, Rio das Ostras, RJ
282	202010668	DIREITO (Bacharelado)	120 (cento e vinte)		FACULDADE CNEC RIO DAS OSTRAS(2334)	CAMPANHA NACIONAL DE ESCOLAS DA COMUNIDADE	Rua Renascer da Terceira Idade Jardim Campomar , s/n, Rio das Ostras, RJ
283	202010669	CIÊNCIAS CONTÁBEIS (Bacharelado)	80 (oitenta)		FACULDADE CNEC SANTO ÂNGELO(1231)	CAMPANHA NACIONAL DE ESCOLAS DA COMUNIDADE	Rua Professor Doutor João Augusto Rodrigues Harmonia , 471, Santo Ângelo, RS
284	202010670	DIREITO (Bacharelado)	163 (cento e sessenta e três)		FACULDADE CNEC SANTO ÂNGELO(1231)	CAMPANHA NACIONAL DE ESCOLAS DA COMUNIDADE	Rua Professor Doutor João Augusto Rodrigues Harmonia , 471, Santo Ângelo, RS
285	202010671	DIREITO (Bacharelado)	160 (cento sessenta)	e	FACULDADE CNEC UNAÍ(1070)	CAMPANHA NACIONAL DE ESCOLAS DA COMUNIDADE	Rua Celina Lisboa Frederico Centro , 142, Unaí, MG
286	202010672	DIREITO (Bacharelado)	200 (duzentas)		FACULDADE CNEC VARGINHA(627)	CAMPANHA NACIONAL DE ESCOLAS DA COMUNIDADE	Rua Professor Felipe Tiago Gomes Vila Bueno , 173, Varginha, MG
287	202010673	DIREITO (Bacharelado)	100 (cem)		FACULDADE CONCÓRDIA(2903)	SOCIEDADE EDUCACIONAL CONCORDIA LTDA	Rua Rua Anita Garibaldi Primavera Acesso Contorno Norte, 3185, Concórdia, SC
288	202010674	TEOLOGIA (Bacharelado)	100 (cem)		FACULDADE CRISTÃ DE CURITIBA(12754)	ASSOC EDUC DA IGREJA EV ASSEMBLEIA DE DEUS EM CURITIBA	Rua Presidente Faria Centro Faculdade Cristã de Curitiba, 275, Curitiba, PR
289	202010675	DIREITO (Bacharelado)	80 (oitenta)		FACULDADE CRISTO REI(1903)	SOCIEDADE DE EDUCACAO S/S LTDA	Rodovia PR 160 Conjunto Universitário Saída para Leópolis, KM 04, Cornélio Procopio, PR
290	202010676	ADMINISTRAÇÃO (Bacharelado)	200 (duzentas)		FACULDADE DA ALTA PAULISTA(2056)	INSTITUICAO DOM BOSCO DE ENSINO E CULTURA LTDA	Rua Mandaguaris Centro , 1010, Tupã, SP
291	202010677	DIREITO (Bacharelado)	350 (trezentas cinquenta)	e	FACULDADE DA ALTA PAULISTA(2056)	INSTITUICAO DOM BOSCO DE ENSINO E CULTURA LTDA	Rua Mandaguaris Centro , 1010, Tupã, SP
292	202010678	PSICOLOGIA (Bacharelado)	100 (cem)		FACULDADE DA ALTA PAULISTA(2056)	INSTITUICAO DOM BOSCO DE ENSINO E CULTURA LTDA	Rua Mandaguaris Centro , 1010, Tupã, SP



293	202010679	CIÊNCIAS CONTÁBEIS (Bacharelado)	100 (cem)	FACULDADE DA CIDADE DE MACEIÓ(2244)	AESA ENSINO SUPERIOR DE ALAGOAS LTDA.	Av. Durval de Góes Monteiro Tabuleiro do Martins Unidade Sede (Atual), 4354, Maceió, AL
294	202010680	COMUNICAÇÃO SOCIAL (Bacharelado)	100 (cem)	FACULDADE DA CIDADE DE MACEIÓ(2244)	AESA ENSINO SUPERIOR DE ALAGOAS LTDA.	Av. Durval de Góes Monteiro Tabuleiro do Martins Unidade Sede (Atual), 4354, Maceió, AL
295	202010681	ADMINISTRAÇÃO (Bacharelado)	100 (cem)	FACULDADE DA ESCADA(1881)	SOCIEDADE DE ENSINO SUPERIOR DA ESCADA LTDA - SOESE	Rua Coronel Antônio Marques Centro , 67, Escada, PE
296	202010682	ADMINISTRAÇÃO (Bacharelado)	120 (cento e vinte)	FACULDADE DA INDÚSTRIA SÃO JOSÉ DOS PINHAIS(1400)	INSTITUTO EUVALDO LODI DO NUCLEO REGIONAL PARANA	Avenida Rui Barbosa Afonso Pena , 5881, São José dos Pinhais, PR
297	202010683	CIÊNCIAS CONTÁBEIS (Bacharelado)	120 (cento e vinte)	FACULDADE DA INDÚSTRIA SÃO JOSÉ DOS PINHAIS(1400)	INSTITUTO EUVALDO LODI DO NUCLEO REGIONAL PARANA	Avenida Rui Barbosa Afonso Pena , 5881, São José dos Pinhais, PR
298	202010684	DIREITO (Bacharelado)	100 (cem)	FACULDADE DA INDÚSTRIA SÃO JOSÉ DOS PINHAIS(1400)	INSTITUTO EUVALDO LODI DO NUCLEO REGIONAL PARANA	Avenida Rui Barbosa Afonso Pena , 5881, São José dos Pinhais, PR
299	202010685	GESTÃO DE RECURSOS HUMANOS (Tecnológico)	120 (cento e vinte)	FACULDADE DA INDÚSTRIA SÃO JOSÉ DOS PINHAIS(1400)	INSTITUTO EUVALDO LODI DO NUCLEO REGIONAL PARANA	Avenida Rui Barbosa Afonso Pena , 5881, São José dos Pinhais, PR
300	202010686	LOGÍSTICA (Tecnológico)	120 (cento e vinte)	FACULDADE DA INDÚSTRIA SÃO JOSÉ DOS PINHAIS(1400)	INSTITUTO EUVALDO LODI DO NUCLEO REGIONAL PARANA	Avenida Rui Barbosa Afonso Pena , 5881, São José dos Pinhais, PR
301	202010687	PROCESSOS GERENCIAIS (Tecnológico)	120 (cento e vinte)	FACULDADE DA INDÚSTRIA SÃO JOSÉ DOS PINHAIS(1400)	INSTITUTO EUVALDO LODI DO NUCLEO REGIONAL PARANA	Avenida Rui Barbosa Afonso Pena , 5881, São José dos Pinhais, PR
302	202010688	DIREITO (Bacharelado)	100 (cem)	FACULDADE DAMAS DA INSTRUÇÃO CRISTÃ(3631)	ASSOCIACAO DAS RELIGIOSAS DA INSTRUCAO CRISTA	Avenida Rui Barbosa Bairro das Graças , 1426, Recife, PE
303	202010689	RELAÇÕES INTERNACIONAIS (Bacharelado)	100 (cem)	FACULDADE DAMAS DA INSTRUÇÃO CRISTÃ(3631)	ASSOCIACAO DAS RELIGIOSAS DA INSTRUCAO CRISTA	Avenida Rui Barbosa Bairro das Graças , 1426, Recife, PE

304	202010690	CIÊNCIAS CONTÁBEIS (Bacharelado)	100 (cem)	FACULDADE DA REGIÃO DOS LAGOS(77)	FUNDACAO EDUCACIONAL DA REGIAO DOS LAGOS	Avenida Professora Júlia Kubitschek JARDIM FLAMBOYANT , 80, Cabo Frio, RJ
305	202010691	DIREITO (Bacharelado)	150 (cento e cinquenta)	FACULDADE DA SAÚDE E ECOLOGIA HUMANA(1664)	CENTRO DE ENSINO SUPERIOR DE VESPASIANO LTDA	Rua São Paulo Jardim Alterosa , 958, Vespasiano, MG
306	202010692	DIREITO (Bacharelado)	200 (duzentas)	FACULDADE DA SEUNE(1051)	SEUNE - SOC DE ENSINO UNIVERSITARIO DO NORDESTE LTDA	Avenida Dom Antônio Brandão FAROL , 204, Maceió, AL
307	202010693	ADMINISTRAÇÃO (Bacharelado)	60 (sessenta)	FACULDADE DE ADMINISTRAÇÃO DA ASSOCIAÇÃO BRASILIENSE DE EDUCAÇÃO(1864)	ASSOCIACAO BRASILIENSE DE EDUCACAO	Rua José Posser Pelegrino , 275, Marau, RS
308	202010694	CIÊNCIAS CONTÁBEIS (Bacharelado)	50 (cinquenta)	FACULDADE DE ADMINISTRAÇÃO DE CAMPO BELO(1843)	CEMES CENTRO MINEIRO DO ENSINO SUPERIOR	Rua Professora Lady Alvarenga Neves Jardim Europa , 30, Campo Belo, MG
309	202010695	ADMINISTRAÇÃO (Bacharelado)	100 (cem)	FACULDADE DE ADMINISTRAÇÃO DE CATAGUASES(1926)	FUNDACAO JOSE BONIFACIO LAFAYETTE DE ANDRADA	Rua Nogueira Neves Centro 6º andar, 187, Cataguases, MG
310	202010696	ADMINISTRAÇÃO (Bacharelado)	150 (cento e cinquenta)	FACULDADE DE ADMINISTRAÇÃO DE EMPRESAS(1438)	PROMOCAO DO ENSINO DE QUALIDADE S/A	Avenida Alan Turing Cidade Universitária , s/n, Campinas, SP
311	202010697	DIREITO (Bacharelado)	150 (cento e cinquenta)	FACULDADE DE ADMINISTRAÇÃO DE SANTA CRUZ DO RIO PARDO(1497)	ORGANIZACAO APARECIDO PIMENTEL DE EDUCACAO E CULTURA - OAPEC	Praça Dr. Pedro César Sampaio Centro , 31, Santa Cruz do Rio Pardo, SP
312	202010698	DESIGN (Bacharelado)	50 (cinquenta)	FACULDADE DE ADMINISTRAÇÃO E ARTES DE LIMEIRA(1788)	PHD EDUCACIONAL LTDA - ME	Avenida Engenheiro Antonio Eugênio Lucato Vila Camargo , 2515, Limeira, SP
313	202010699	GESTÃO DE RECURSOS HUMANOS (Tecnológico)	80 (oitenta)	FACULDADE DE ADMINISTRAÇÃO E ARTES DE LIMEIRA(1788)	PHD EDUCACIONAL LTDA - ME	Avenida Engenheiro Antonio Eugênio Lucato Vila Camargo , 2515, Limeira, SP
314	202010700	MARKETING (Tecnológico)	80 (oitenta)	FACULDADE DE ADMINISTRAÇÃO E ARTES DE LIMEIRA(1788)	PHD EDUCACIONAL LTDA - ME	Avenida Engenheiro Antonio Eugênio Lucato Vila Camargo , 2515, Limeira, SP
315	202010701	PROCESSOS GERENCIAIS (Tecnológico)	80 (oitenta)	FACULDADE DE ADMINISTRAÇÃO E ARTES DE LIMEIRA(1788)	PHD EDUCACIONAL LTDA - ME	Avenida Engenheiro Antonio Eugênio Lucato Vila Camargo , 2515, Limeira, SP
316	202010702	ADMINISTRAÇÃO (Bacharelado)	150 (cento e cinquenta)	FACULDADE DE ADMINISTRAÇÃO E NEGÓCIOS DE SERGIPE(1151)	ASSOCIACAO DE ENSINO E PESQUISA GRACCHO CARDOSO S/C LTDA	Travessa Sargento Duque Industrial , 85, Aracaju, SE
317	202010703	CIÊNCIAS CONTÁBEIS (Bacharelado)	100 (cem)	FACULDADE DE ADMINISTRAÇÃO E NEGÓCIOS DE SERGIPE(1151)	ASSOCIACAO DE ENSINO E PESQUISA GRACCHO CARDOSO S/C LTDA	Travessa Sargento Duque Industrial , 85, Aracaju, SE
318	202010704	DIREITO (Bacharelado)	200 (duzentas)	FACULDADE DE ADMINISTRAÇÃO E NEGÓCIOS DE SERGIPE(1151)	ASSOCIACAO DE ENSINO E PESQUISA GRACCHO CARDOSO S/C LTDA	Travessa Sargento Duque Industrial , 85, Aracaju, SE
319	202010705	GESTÃO DE RECURSOS HUMANOS (Tecnológico)	100 (cem)	FACULDADE DE ADMINISTRAÇÃO E NEGÓCIOS DE SERGIPE(1151)	ASSOCIACAO DE ENSINO E PESQUISA GRACCHO CARDOSO S/C LTDA	Travessa Sargento Duque Industrial , 85, Aracaju, SE
320	202010706	LOGÍSTICA (Tecnológico)	100 (cem)	FACULDADE DE ADMINISTRAÇÃO E NEGÓCIOS DE SERGIPE(1151)	ASSOCIACAO DE ENSINO E PESQUISA GRACCHO CARDOSO S/C LTDA	Travessa Sargento Duque Industrial , 85, Aracaju, SE
321	202010707	MARKETING (Tecnológico)	100 (cem)	FACULDADE DE ADMINISTRAÇÃO E NEGÓCIOS DE SERGIPE(1151)	ASSOCIACAO DE ENSINO E PESQUISA GRACCHO CARDOSO S/C LTDA	Travessa Sargento Duque Industrial , 85, Aracaju, SE
322	202010708	PROCESSOS GERENCIAIS (Tecnológico)	100 (cem)	FACULDADE DE ADMINISTRAÇÃO E NEGÓCIOS DE SERGIPE(1151)	ASSOCIACAO DE ENSINO E PESQUISA GRACCHO CARDOSO S/C LTDA	Travessa Sargento Duque Industrial , 85, Aracaju, SE
323	202010709	ADMINISTRAÇÃO (Bacharelado)	100 (cem)	FACULDADE DE AGUDOS(1834)	CENTRO DE ENSINO SUPERIOR DE AGUDOS	Avenida Marginal Vereador Delfino Tendolo Distrito Industrial Hatsuta , D 1200, Agudos, SP
324	202010710	CIÊNCIAS CONTÁBEIS (Bacharelado)	100 (cem)	FACULDADE DE AGUDOS(1834)	CENTRO DE ENSINO SUPERIOR DE AGUDOS	Avenida Marginal Vereador Delfino Tendolo Distrito Industrial Hatsuta , D 1200, Agudos, SP
325	202010711	GESTÃO DE RECURSOS HUMANOS (Tecnológico)	100 (cem)	FACULDADE DE AGUDOS(1834)	CENTRO DE ENSINO SUPERIOR DE AGUDOS	Avenida Marginal Vereador Delfino Tendolo Distrito Industrial Hatsuta , D 1200, Agudos, SP
326	202010712	LOGÍSTICA (Tecnológico)	100 (cem)	FACULDADE DE AGUDOS(1834)	CENTRO DE ENSINO SUPERIOR DE AGUDOS	Avenida Marginal Vereador Delfino Tendolo Distrito Industrial Hatsuta , D 1200, Agudos, SP
327	202010713	ADMINISTRAÇÃO (Bacharelado)	300 (trezentas)	FACULDADE DE AMERICANA(1310)	ASSOCIACAO EDUCACIONAL AMERICANENSE	Rua Joaquim Boer Jardim Luciene , 733, Americana, SP



328	202010715	DESIGN GRÁFICO (Tecnológico)	200 (duzentas)	FACULDADE DE AMERICANA(1310)	ASSOCIACAO EDUCACIONAL AMERICANENSE	Rua Joaquim Boer Jardim Luciene , 733, Americana, SP
329	202010716	DIREITO (Bacharelado)	120 (cento e vinte)	FACULDADE DE AMERICANA(1310)	ASSOCIACAO EDUCACIONAL AMERICANENSE	Rua Joaquim Boer Jardim Luciene , 733, Americana, SP
330	202010717	GESTÃO DE RECURSOS HUMANOS (Tecnológico)	150 (cento cinquenta) e	FACULDADE DE AMERICANA(1310)	ASSOCIACAO EDUCACIONAL AMERICANENSE	Rua Joaquim Boer Jardim Luciene , 733, Americana, SP
331	202010718	LOGÍSTICA (Tecnológico)	200 (duzentas)	FACULDADE DE AMERICANA(1310)	ASSOCIACAO EDUCACIONAL AMERICANENSE	Rua Joaquim Boer Jardim Luciene , 733, Americana, SP
332	202010719	MARKETING (Tecnológico)	150 (cento cinquenta) e	FACULDADE DE AMERICANA(1310)	ASSOCIACAO EDUCACIONAL AMERICANENSE	Rua Joaquim Boer Jardim Luciene , 733, Americana, SP
333	202010757	PSICOLOGIA (Bacharelado)	100 (cem)	FACULDADE DE AMERICANA(1310)	ASSOCIACAO EDUCACIONAL AMERICANENSE	Rua Joaquim Boer Jardim Luciene , 733, Americana, SP
334	202010714	COMUNICAÇÃO SOCIAL - E PUBLICIDADE PROPAGANDA	100 (cem)	FACULDADE DE AMERICANA(1310)	ASSOCIACAO EDUCACIONAL AMERICANENSE	Rua Joaquim Boer Jardim Luciene , 733, Americana, SP
335	202010758	ADMINISTRAÇÃO (Bacharelado)	50 (cinquenta)	FACULDADE DE AMPÉRE(2620)	CAES - CENTRO AMPERENSE DE ENSINO SUPERIOR LTDA - EPP	Av. Zilda Arns Floresta FAMPER, 183, Ampére, PR
336	202010759	DIREITO (Bacharelado)	150 (cento cinquenta) e	FACULDADE DE APUCARANA(1325)	CESUAP CENTRO DE ENSINO SUPERIOR DE APUCARANA	Rua Osvaldo de Oliveira Jardim Flamingos , 600, Apucarana, PR
337	202010760	PSICOLOGIA (Bacharelado)	80 (oitenta)	FACULDADE DE APUCARANA(1325)	CESUAP CENTRO DE ENSINO SUPERIOR DE APUCARANA	Rua Osvaldo de Oliveira Jardim Flamingos , 600, Apucarana, PR
338	202010761	DIREITO (Bacharelado)	240 (duzentas quarenta) e	Faculdade de Araraquara(3436)	UNIVERSIDADE BRASIL	Rua Mahiba Barcha Jardim das Flores , 1169 , Araraquara, SP
339	202010762	CIÊNCIAS CONTÁBEIS (Bacharelado)	100 (cem)	FACULDADE DE BALSAS(4399)	UNIBALSAS EDUCACIONAL LTDA	Br 230 Km 5 Fazenda Malidere 4 , s/n, Balsas, MA
340	202010763	GESTÃO COMERCIAL (Tecnológico)	100 (cem)	FACULDADE DE BALSAS(4399)	UNIBALSAS EDUCACIONAL LTDA	Br 230 Km 5 Fazenda Malidere 4 , s/n, Balsas, MA
341	202010764	ADMINISTRAÇÃO (Bacharelado)	200 (duzentas)	FACULDADE DE BOITUVA(1545)	UNIESP S.A	Rodovia Sp 129 Campo de Boituva , Km 14, Boituva, SP
342	202010765	DIREITO (Bacharelado)	160 (cento sessenta) e	FACULDADE DE BOITUVA(1545)	UNIESP S.A	Rodovia Sp 129 Campo de Boituva , Km 14, Boituva, SP
343	202010766	GESTÃO DE RECURSOS HUMANOS (Tecnológico)	100 (cem)	Faculdade de Botucatu(17593)	ESCOLA UNIVERSITARIA DE BOTUCATU E REGIAO LTDA	Avenida Paula Vieira Vila Jahu Bairro Vila Ema, 542, Botucatu, SP
344	202010767	CIÊNCIAS CONTÁBEIS (Bacharelado)	100 (cem)	FACULDADE DE CAMPINA GRANDE(2027)	UNESC-PB UNIAO DE ENSINO SUPERIOR DE CAMPINA GRANDE LTDA - ME	Rua Coronel Antonio Pessoa Centro , 111, Campina Grande, PB
345	202010768	ADMINISTRAÇÃO (Bacharelado)	280 (duzentas oitenta) e	FACULDADE DE CAMPINA GRANDE DO SUL(1679)	SOCIEDADE DE ENSINO SUPERIOR DO LESTE DO PARANA LTDA - EPP	Rua Duilio Calderari Jardim Paulista , 600, Campina Grande do Sul, PR
346	202010769	ADMINISTRAÇÃO (Bacharelado)	350 (trezentas cinquenta) e	FACULDADE DE CASCAVEL(1258)	UNIAO DE ENSINO UNOPAR LTDA	Rua Rocha Pombo Região do Lago 4 , 2.005, Cascavel, PR
347	202010770	CIÊNCIAS CONTÁBEIS (Bacharelado)	100 (cem)	FACULDADE DE CASCAVEL(1258)	UNIAO DE ENSINO UNOPAR LTDA	Rua Rocha Pombo Região do Lago 4 , 2.005, Cascavel, PR
348	202010771	DIREITO (Bacharelado)	200 (duzentas)	Faculdade de Castelo - Multivix Castelo(1245)	MULTIVIX CACHOEIRO ENSINO, PESQUISA E EXTENSAO LTDA	Avenida Nicanor Marques Centro , 245, Castelo, ES
349	202010772	ADMINISTRAÇÃO (Bacharelado)	45 (quarenta e cinco)	FACULDADE DE CIÊNCIA E TECNOLOGIA(2117)	UESPAR - UNIAO DE ENSINO SUPERIOR DO PARANA LTDA - EPP	Avenida Presidente Kennedy Jardim Itália , 2300, Palotina, PR
350	202010773	ADMINISTRAÇÃO (Bacharelado)	50 (cinquenta)	FACULDADE DE CIÊNCIAS BIOMÉDICAS DE CACOAL(1917)	SOCIEDADE REGIONAL DE EDUCACAO E CULTURA LTDA	Avenida Cuiabá Jardim Clodoaldo - de 2945 a 3205 - lado ímpar, 3087, Cacoal, RO
351	202010774	PSICOLOGIA (Bacharelado)	100 (cem)	FACULDADE DE CIÊNCIAS BIOMÉDICAS DE CACOAL(1917)	SOCIEDADE REGIONAL DE EDUCACAO E CULTURA LTDA	Avenida Rosilene Xavier Transpadini Jardim Eldorado , 2.070, Cacoal, RO
352	202010775	CIÊNCIAS CONTÁBEIS (Bacharelado)	300 (trezentas)	FACULDADE DE CIÊNCIAS CONTÁBEIS(152)	FUNDACAO VISCONDE DE CAIRU	Rua Salete Barris , 50, Salvador, BA
353	202010776	ADMINISTRAÇÃO (Bacharelado)	60 (sessenta)	FACULDADE DE CIÊNCIAS CONTÁBEIS E ADMINISTRATIVAS DE CACHOEIRO DO ITAPEMIRIM(607)	FUNDACAO EDUCACIONAL VALE DO ITAPEMIRIM - FEVIT.	Rodovia Eng. Fabiano Vivacqua - Br 482 Morro Grande , Km 05, Cachoeiro de Itapemirim, ES
354	202010777	CIÊNCIAS CONTÁBEIS (Bacharelado)	100 (cem)	FACULDADE DE CIÊNCIAS CONTÁBEIS E DE ADMINISTRAÇÃO DE EMPRESAS(191)	FUNDACAO TECNICO EDUCACIONAL SOUZA MARQUES	Avenida Ernani Cardoso Cascadura , 335, Rio de Janeiro, RJ
355	202010778	DIREITO (Bacharelado)	100 (cem)	FACULDADE DE CIÊNCIAS DE TIMBAÚBA(1021)	ASSOCIACAO DE ENSINO SUPERIOR SANTA TEREZINHA	Av Antonio Xavier de Moraes SAPUCAIA , 3, Timbaúba, PE
356	202010780	DESIGN (Bacharelado)	100 (cem)	FACULDADE DE CIÊNCIAS ECONÔMICAS(1439)	PROMOCAO DO ENSINO DE QUALIDADE S/A	Avenida Alan Turing Cidade Universitária , 805, Campinas, SP
357	202010781	DIREITO (Bacharelado)	100 (cem)	FACULDADE DE CIÊNCIAS ECONÔMICAS(1439)	PROMOCAO DO ENSINO DE QUALIDADE S/A	Avenida Alan Turing Cidade Universitária , 805, Campinas, SP
358	202010782	RELAÇÕES INTERNACIONAIS (Bacharelado)	128 (cento e vinte e oito) e	FACULDADE DE CIÊNCIAS ECONÔMICAS(1439)	PROMOCAO DO ENSINO DE QUALIDADE S/A	Avenida Alan Turing Cidade Universitária , 805, Campinas, SP
359	202010779	COMUNICAÇÃO SOCIAL COM HABILITAÇÃO EM PUBLICIDADE PROPAGANDA E	80 (oitenta)	FACULDADE DE CIÊNCIAS ECONÔMICAS(1439)	PROMOCAO DO ENSINO DE QUALIDADE S/A	Avenida Alan Turing Cidade Universitária , 805, Campinas, SP
360	202010783	ADMINISTRAÇÃO (Bacharelado)	150 (cento cinquenta) e	FACULDADE DE CIÊNCIAS ECONÔMICAS, ADMINISTRATIVAS E DA COMPUTAÇÃO DOM BOSCO(473)	ASSOCIACAO EDUCACIONAL DOM BOSCO	Avenida Professor Antonio Esteves Morada da Colina , 01, Resende, RJ
361	202010784	CIÊNCIAS CONTÁBEIS (Bacharelado)	100 (cem)	FACULDADE DE CIÊNCIAS ECONÔMICAS, ADMINISTRATIVAS E DA COMPUTAÇÃO DOM BOSCO(473)	ASSOCIACAO EDUCACIONAL DOM BOSCO	Avenida Professor Antonio Esteves Morada da Colina , 01, Resende, RJ
362	202010785	CIÊNCIAS ECONÔMICAS (Bacharelado)	120 (cento e vinte)	FACULDADE DE CIÊNCIAS ECONÔMICAS, ADMINISTRATIVAS E DA COMPUTAÇÃO DOM BOSCO(473)	ASSOCIACAO EDUCACIONAL DOM BOSCO	Avenida Professor Antonio Esteves Morada da Colina , 01, Resende, RJ
363	202010787	GESTÃO DE RECURSOS HUMANOS (Tecnológico)	100 (cem)	FACULDADE DE CIÊNCIAS ECONÔMICAS, ADMINISTRATIVAS E DA COMPUTAÇÃO DOM BOSCO(473)	ASSOCIACAO EDUCACIONAL DOM BOSCO	Avenida Professor Antonio Esteves Morada da Colina , 01, Resende, RJ
364	202010788	LOGÍSTICA (Tecnológico)	120 (cento e vinte)	FACULDADE DE CIÊNCIAS ECONÔMICAS, ADMINISTRATIVAS E DA COMPUTAÇÃO DOM BOSCO(473)	ASSOCIACAO EDUCACIONAL DOM BOSCO	Avenida Professor Antonio Esteves Morada da Colina , 01, Resende, RJ
365	202010786	COMUNICAÇÃO SOCIAL - E PUBLICIDADE PROPAGANDA	120 (cento e vinte)	FACULDADE DE CIÊNCIAS ECONÔMICAS, ADMINISTRATIVAS E DA COMPUTAÇÃO DOM BOSCO(473)	ASSOCIACAO EDUCACIONAL DOM BOSCO	Avenida Professor Antonio Esteves Morada da Colina , 01, Resende, RJ



366	202010789	CIÊNCIAS CONTÁBEIS (Bacharelado)	90 (noventa)	FACULDADE DE CIÊNCIAS ECONÔMICAS DO TRIÂNGULO MINEIRO(139)	ASSOCIACAO EDUCACIONAL DR. ODILON FERNANDES	Rua Ronam Martins Marquez Universitário , 487, Uberaba, MG
367	202010790	ADMINISTRAÇÃO (Bacharelado)	100 (cem)	Faculdade de Ciências Educacionais de Capim Grosso(2753)	INSTITUTO DIAMANTINA DE EDUCACAO LTDA	Rua Floresta Loteamento Pousada das Mangueiras Sede, s/n, Capim Grosso, BA
368	202010791	DIREITO (Bacharelado)	140 (cento e quarenta)	FACULDADE DE CIÊNCIAS E EMPREENDEDORISMO(2067)	CENTRO DE ESTUDOS SUPERIORES DE SANTO ANTONIO DE JESUS S/C - EPP	Praça Doutor Renato Machado Centro UNIDADE SEDE, 10C, Santo Antônio de Jesus, BA
369	202010792	ADMINISTRAÇÃO (Bacharelado)	100 (cem)	FACULDADE DE CIÊNCIAS E TECNOLOGIA DE TERESINA(1712)	ASSOCIACAO PIAUIENSE DE ENSINO SUPERIOR LTDA - ME	Rua Coelho de Resende Marquês , 2119, Teresina, PI
370	202010793	CIÊNCIAS CONTÁBEIS (Bacharelado)	100 (cem)	FACULDADE DE CIÊNCIAS E TECNOLOGIA DE TERESINA(1712)	ASSOCIACAO PIAUIENSE DE ENSINO SUPERIOR LTDA - ME	Rua Coelho de Resende Marquês , 2119, Teresina, PI
371	202010794	ADMINISTRAÇÃO (Bacharelado)	100 (cem)	FACULDADE DE CIÊNCIAS E TECNOLOGIA DE UNAÍ - FACTU(1019)	ASSOCIACAO DE ENSINO E PESQUISA DE UNAÍ AEPU	Rua Rua Eduardo Rodrigues Barbosa Centro , 180, Unaí, MG
372	202010795	DIREITO (Bacharelado)	60 (sessenta)	FACULDADE DE CIÊNCIAS GERENCIAIS DE SÃO GOTARDO(2763)	CENTRO DE ENSINO SUPERIOR DE SAO GOTARDO LTDA - EPP	Avenida Francisco Resende Filho Boa Esperança , 35, São Gotardo, MG
373	202010796	LOGÍSTICA (Tecnológico)	100 (cem)	FACULDADE DE CIÊNCIAS GERENCIAIS PADRE ARNALDO JANSSEN(1860)	ASSOCIACAO PROPAGADORA ESDEVA	Praça João Pessoa Funcionários , 200, Belo Horizonte, MG
374	202010797	PROCESSOS GERENCIAIS (Tecnológico)	100 (cem)	FACULDADE DE CIÊNCIAS GERENCIAIS PADRE ARNALDO JANSSEN(1860)	ASSOCIACAO PROPAGADORA ESDEVA	Praça João Pessoa Funcionários , 200, Belo Horizonte, MG
375	202010798	ADMINISTRAÇÃO (Bacharelado)	100 (cem)	FACULDADE DE CIÊNCIAS HUMANAS DE OLINDA(144)	ASSOCIACAO INSTRUTORA MISSIONARIA	Rodovia PE 15, KM 3.6 Ouro Preto , S/N, Olinda, PE
376	202010799	CIÊNCIAS CONTÁBEIS (Bacharelado)	100 (cem)	FACULDADE DE CIÊNCIAS HUMANAS DE OLINDA(144)	ASSOCIACAO INSTRUTORA MISSIONARIA	Rodovia PE 15, KM 3.6 Ouro Preto , S/N, Olinda, PE
377	202010800	PSICOLOGIA (Bacharelado)	175 (cento e setenta e cinco)	FACULDADE DE CIÊNCIAS HUMANAS DE OLINDA(144)	ASSOCIACAO INSTRUTORA MISSIONARIA	Rodovia PE 15, KM 3.6 Ouro Preto , S/N, Olinda, PE
378	202010801	ADMINISTRAÇÃO (Bacharelado)	125 (cento e vinte e cinco)	FACULDADE DE CIÊNCIAS HUMANAS DE PERNAMBUCO(760)	SOCIEDADE PERNAMBUCANA DE CULTURA E ENSINO LTDA - SOPECE	Avenida João de Barros Boa Vista , 561, Recife, PE
379	202010802	DIREITO (Bacharelado)	120 (cento e vinte)	FACULDADE DE CIÊNCIAS HUMANAS DE PERNAMBUCO(760)	SOCIEDADE PERNAMBUCANA DE CULTURA E ENSINO LTDA - SOPECE	Avenida João de Barros Boa Vista , 561, Recife, PE
380	202010803	ADMINISTRAÇÃO (Bacharelado)	100 (cem)	FACULDADE DE CIÊNCIAS HUMANAS DO ESTADO DE SÃO PAULO(4724)	INSTITUTO VALE EDUCACAO	Rua dos Andradas Vila Brasil , 1039, Cruzeiro, SP
381	202010804	CIÊNCIAS CONTÁBEIS (Bacharelado)	100 (cem)	FACULDADE DE CIÊNCIAS HUMANAS DO ESTADO DE SÃO PAULO(4724)	INSTITUTO VALE EDUCACAO	Rua dos Andradas Vila Brasil , 1039, Cruzeiro, SP
382	202010805	DIREITO (Bacharelado)	120 (cento e vinte)	FACULDADE DE CIÊNCIAS HUMANAS DO ESTADO DE SÃO PAULO(4724)	INSTITUTO VALE EDUCACAO	Rua dos Andradas Vila Brasil , 1039, Cruzeiro, SP
383	202010806	DIREITO (Bacharelado)	200 (duzentas)	FACULDADE DE CIÊNCIAS HUMANAS E EXATAS DO SERTÃO DO SÃO FRANCISCO(3617)	SOCIEDADE AMIGOS DA INSTRUCAO DE JATINA - ME	Rua Coronel Trapiá Centro , 202, Belém de São Francisco, PE
384	202010807	ADMINISTRAÇÃO (Bacharelado)	150 (cento e cinquenta)	FACULDADE DE CIÊNCIAS HUMANAS E SOCIAIS DE IGARASSU(1136)	ASSOCIACAO IGARASSUENSE DE EDUCACAO E CULTURA	RODOVIA BR 101-NORTE, KM 25 Centro , S/N, Igarassu, PE
385	202010808	LOGÍSTICA (Tecnológico)	200 (duzentas)	FACULDADE DE CIÊNCIAS HUMANAS E SOCIAIS DE IGARASSU(1136)	ASSOCIACAO IGARASSUENSE DE EDUCACAO E CULTURA	RODOVIA BR 101-NORTE, KM 25 Centro , S/N, Igarassu, PE
386	202010809	ADMINISTRAÇÃO (Bacharelado)	180 (cento e oitenta)	FACULDADE DE CIÊNCIAS HUMANAS ESUDA(410)	ASSOCIACAO RECIFENSE DE EDUCACAO E CULTURA	Rua Almeida Cunha Santo Amaro , 100, Recife, PE
387	202010810	CIÊNCIAS CONTÁBEIS (Bacharelado)	180 (cento e oitenta)	FACULDADE DE CIÊNCIAS HUMANAS ESUDA(410)	ASSOCIACAO RECIFENSE DE EDUCACAO E CULTURA	Rua Almeida Cunha Santo Amaro , 100, Recife, PE
388	202010811	CIÊNCIAS ECONÔMICAS (Bacharelado)	180 (cento e oitenta)	FACULDADE DE CIÊNCIAS HUMANAS ESUDA(410)	ASSOCIACAO RECIFENSE DE EDUCACAO E CULTURA	Rua Almeida Cunha Santo Amaro , 100, Recife, PE
389	202010812	PSICOLOGIA (Bacharelado)	240 (duzentas e quarenta)	FACULDADE DE CIÊNCIAS HUMANAS ESUDA(410)	ASSOCIACAO RECIFENSE DE EDUCACAO E CULTURA	Rua Almeida Cunha Santo Amaro , 100, Recife, PE
390	202010813	DIREITO (Bacharelado)	200 (duzentas)	FACULDADE DE CIÊNCIAS JURÍDICAS DE PARAÍSO DO TOCANTINS(2702)	UNEST - UNIAO EDUCACIONAL DE ENSINO SUPERIOR DO MEDIO TOCANTINS LTDA - ME	Av. Transbrasiliana Vila Milena Lotes 1, 2, 3, 4 e 5 da Quadra 27 (nºs 2625, 2641, 2661, 2665 e 2675), 2625, Paraíso do Tocantins, TO
391	202010814	DIREITO (Bacharelado)	170 (cento e setenta)	FACULDADE DE CIÊNCIAS JURÍDICAS, GERENCIAIS E EDUCAÇÃO DE SINOP(1305)	EDITORIA E DISTRIBUIDORA EDUCACIONAL S/A	Avenida Alexandre Ferronato Setor Industrial - de 501/502 a 989/990, 955, Sinop, MT
392	202010815	PSICOLOGIA (Bacharelado)	120 (cento e vinte)	FACULDADE DE CIÊNCIAS MÉDICAS DE MINAS GERAIS(351)	FUNDACAO EDUCACIONAL LUCAS MACHADO FELUMA	Alameda Ezequiel Dias Centro , 275, Belo Horizonte, MG
393	202010816	ADMINISTRAÇÃO (Bacharelado)	200 (duzentas)	FACULDADE DE CIÊNCIAS SOCIAIS APLICADAS(1572)	CENTRO DE ENSINO SUPERIOR DO EXTREMO SUL DA BAHIA LTDA	Rodovia Br 101 Km 808 Santo Antonio do Monte PRÉDIO, 1130, Itamaraju, BA
394	202010818	DIREITO (Bacharelado)	200 (duzentas)	FACULDADE DE CIÊNCIAS SOCIAIS APLICADAS(1572)	CENTRO DE ENSINO SUPERIOR DO EXTREMO SUL DA BAHIA LTDA	Rodovia Br 101 Km 808 Santo Antonio do Monte PRÉDIO, 1130, Itamaraju, BA
395	202010817	DIREITO (Bacharelado)	100 (cem)	FACULDADE DE CIÊNCIAS SOCIAIS APLICADAS(1783)	FUNDACAO UNIVERSIDADE DO OESTE DE SANTA CATARINA	Rodovia Br 282 Km 528 Linha Limeira , S/N, Xaxim, SC
396	202010819	SERVIÇO SOCIAL (Bacharelado)	240 (duzentas e quarenta)	FACULDADE DE CIÊNCIAS SOCIAIS APLICADAS(1572)	CENTRO DE ENSINO SUPERIOR DO EXTREMO SUL DA BAHIA LTDA	Rodovia Br 101 Km 808 Santo Antonio do Monte PRÉDIO, 1130, Itamaraju, BA
397	202010820	ADMINISTRAÇÃO (Bacharelado)	200 (duzentas)	FACULDADE DE CIÊNCIAS SOCIAIS APLICADAS DE BELO HORIZONTE(2233)	BAIAO CONSULTORIA & CONTABILIDADE LTDA - EPP	Avenida Antônio Carlos Lagoinha 1º ao 4º andar, 521, Belo Horizonte, MG
398	202010821	GESTÃO DE RECURSOS HUMANOS (Tecnológico)	100 (cem)	FACULDADE DE CIÊNCIAS SOCIAIS APLICADAS DE BELO HORIZONTE(2233)	BAIAO CONSULTORIA & CONTABILIDADE LTDA - EPP	Avenida Antônio Carlos Lagoinha 1º ao 4º andar, 521, Belo Horizonte, MG
399	202010822	LOGÍSTICA (Tecnológico)	200 (duzentas)	FACULDADE DE CIÊNCIAS SOCIAIS APLICADAS DE BELO HORIZONTE(2233)	BAIAO CONSULTORIA & CONTABILIDADE LTDA - EPP	Avenida Antônio Carlos Lagoinha 1º ao 4º andar, 521, Belo Horizonte, MG
400	202010823	MARKETING (Tecnológico)	100 (cem)	FACULDADE DE CIÊNCIAS SOCIAIS APLICADAS DE BELO HORIZONTE(2233)	BAIAO CONSULTORIA & CONTABILIDADE LTDA - EPP	Avenida Antônio Carlos Lagoinha 1º ao 4º andar, 521, Belo Horizonte, MG
401	202010824	PROCESSOS GERENCIAIS (Tecnológico)	200 (duzentas)	FACULDADE DE CIÊNCIAS SOCIAIS APLICADAS DE BELO HORIZONTE(2233)	BAIAO CONSULTORIA & CONTABILIDADE LTDA - EPP	Avenida Antônio Carlos Lagoinha 1º ao 4º andar, 521, Belo Horizonte, MG
402	202010825	ADMINISTRAÇÃO (Bacharelado)	140 (cento e quarenta)	FACULDADE DE CIÊNCIAS SOCIAIS APLICADAS DE EXTREMA(2270)	SOCIEDADE UNIFICADA DE EDUCACAO DE EXTREMA	Estrada Municipal Pedro Rosa da Silva Vila Rica , s/n, Extrema, MG
403	202010826	CIÊNCIAS CONTÁBEIS (Bacharelado)	160 (cento e sessenta)	FACULDADE DE CIÊNCIAS SOCIAIS APLICADAS DE EXTREMA(2270)	SOCIEDADE UNIFICADA DE EDUCACAO DE EXTREMA	Estrada Municipal Pedro Rosa da Silva Vila Rica , s/n, Extrema, MG
404	202010827	ADMINISTRAÇÃO (Bacharelado)	100 (cem)	FACULDADE DE CIÊNCIAS SOCIAIS APLICADAS DE MARABÁ(5038)	UNIMA - SOCIEDADE EDUCACIONAL UNIFICADA DE MARABA LTDA - ME	Quadra 08 Lote 01 - Loteamento Novo Progresso São Felix , s/n, Marabá, PA
405	202010828	DIREITO (Bacharelado)	160 (cento e sessenta)	FACULDADE DE CIÊNCIAS SOCIAIS APLICADAS DE SINOP(2005)	UNIC EDUCACIONAL LTDA	Estrada Nanci Eunice Km 01, 900, Sinop, MT
406	202010829	PSICOLOGIA (Bacharelado)	75 (setenta e cinco)	FACULDADE DE CIÊNCIAS SOCIAIS APLICADAS DE SINOP(2005)	UNIC EDUCACIONAL LTDA	Estrada Nanci Eunice Km 01, 900, Sinop, MT
407	202010830	ADMINISTRAÇÃO (Bacharelado)	100 (cem)	FACULDADE DE CIÊNCIAS SOCIAIS APLICADAS DO SUL DE MINAS - FACESM(508)	CENTRO REGIONAL DE CULTURA	Avenida Presidente Tancredo de Almeida Neves São Judas Tadeu , 45, Itajubá, MG



408	202010831	ADMINISTRAÇÃO (Bacharelado)	100 (cem)	FACULDADE DE CIÊNCIAS SOCIAIS APLICADAS DO VALE DO SÃO LOURENÇO(796)	ASSOCIACAO EDUCACIONAL DO VALE DO SAO LOURENCO S/S LTDA - EPP	Rua Caiçara Centro , 2114, Jaciara, MT
409	202010832	CIÊNCIAS CONTÁBEIS (Bacharelado)	80 (oitenta)	FACULDADE DE CIÊNCIAS SOCIAIS APLICADAS DO VALE DO SÃO LOURENÇO(796)	ASSOCIACAO EDUCACIONAL DO VALE DO SAO LOURENCO S/S LTDA - EPP	Rua Caiçara Centro , 2114, Jaciara, MT
410	202010833	ADMINISTRAÇÃO (Bacharelado)	200 (duzentas)	FACULDADE DE CIÊNCIAS SOCIAIS APLICADAS E DE TECNOLOGIAS DE AGUA BOA(4126)	FACULDADES CATHEDRAL DE ENSINO SUPERIOR DO ARAGUAIA	Avenida Planalto Cidade Universitária Esquina com a Avenida Universitária, s/n, Água Boa, MT
411	202010834	ADMINISTRAÇÃO (Bacharelado)	150 (cento e cinquenta)	FACULDADE DE CIÊNCIAS SOCIAIS E AGRÁRIAS DE ITAPEVA(1281)	SOCIEDADE CULTURAL E EDUCACIONAL DE ITAPEVA S/S LTDA	Rodovia Francisco Alves Negrão (SP 258) Pilão d'Água , Km 285, Itapeva, SP
412	202010835	DIREITO (Bacharelado)	60 (sessenta)	FACULDADE DE COLIDER(1785)	SISTEMA EDUCACIONAL INTEGRADO - CENTRO DE ESTUDOS UNIVERSITARIOS DE COLIDER	Avenida Senador Julio Campos Centro Loteamento TREVO, 995, Colíder, MT
413	202010836	GESTÃO DE RECURSOS HUMANOS (Tecnológico)	200 (duzentas)	FACULDADE DE COMUNICAÇÃO E TURISMO DE OLINDA(1328)	SOEC SOCIEDADE OLINDENSE DE EDUCACAO E CULTURA	Av.Getúlio Vargas Bairro Novo , 1360, Olinda, PE
414	202010837	MARKETING (Tecnológico)	100 (cem)	FACULDADE DE COMUNICAÇÃO E TURISMO DE OLINDA(1328)	SOEC SOCIEDADE OLINDENSE DE EDUCACAO E CULTURA	Av.Getúlio Vargas Bairro Novo , 1360, Olinda, PE
415	202010838	COMUNICAÇÃO SOCIAL COM HABILITAÇÃO EM PUBLICIDADE E PROPAGANDA	100 (cem)	FACULDADE DE COMUNICAÇÃO PITÁGORAS GUARAPARI(2264)	EDITORA E DISTRIBUIDORA EDUCACIONAL S/A	Rodovia Jones dos Santos Neves Lagoa Funda , 1000, Guarapari, ES

PORTARIA Nº 207, DE 25 DE JUNHO DE 2020

O SECRETÁRIO DE REGULAÇÃO E SUPERVISÃO DA EDUCAÇÃO SUPERIOR, no uso da atribuição que lhe confere o Decreto nº 9.665, de 02 de janeiro de 2019, e tendo em vista o Decreto nº 9.235, de 15 de dezembro de 2017, e as Portarias Normativas nº 20 e nº 23, de 21 de dezembro de 2017, do Ministério da Educação, e considerando o disposto nos processos e-MEC listados na planilha anexa, resolve:

Art. 1º Fica renovado o reconhecimento dos cursos superiores de graduação constantes da tabela do Anexo desta Portaria, ministrados pelas Instituições de Educação Superior citadas, nos termos do disposto no art. 10, do Decreto nº 9.235/2017.

Parágrafo único. A renovação de reconhecimento a que se refere esta Portaria é válida exclusivamente para o curso ministrado no endereço citado na tabela constante do Anexo desta Portaria.

Art. 2º A renovação de reconhecimento a que se refere esta Portaria é válida até o ciclo avaliativo seguinte.

Art. 3º Esta Portaria entra em vigor na data de sua publicação.

RICARDO BRAGA

ANEXO (Renovação de Reconhecimento de Cursos)

Nº de ordem	Registro e-MEC Nº	Curso (grau)	Nº Vagas totais anuais	IES (Código)	Mantenedora	Endereço de funcionamento do curso
1	202010839	ADMINISTRAÇÃO (Bacharelado)	140 (cento e quarenta)	FACULDADE DE DESENVOLVIMENTO DAS CIÊNCIAS E HUMANIDADES(545)	FUNDACAO COMUNITARIA DE ENSINO SUPERIOR DE ITABIRA	RUA VENÂNCIO AUGUSTO GOMES MAJOR LAGE DE CIMA , 50, Itabira, MG
2	202010840	DIREITO (Bacharelado)	230 (duzentas e trinta)	FACULDADE DE DIREITO DA FUNDAÇÃO ESCOLA SUPERIOR DO MINISTÉRIO PÚBLICO(3523)	FUNDACAO ESCOLA SUPERIOR DO MINISTERIO PUBLICO	Rua Coronel Genuíno Centro 6o andar, 421, Porto Alegre, RS
3	202010841	DIREITO (Bacharelado)	340 (trezentas e quarenta)	Faculdade de Direito de Ipatinga(15451)	SISTEMA ALFA UNIVERSITARIO LTDA - ALFA	Rua João Patrício de Araújo Veneza I , 195, Ipatinga, MG
4	202010842	DIREITO (Bacharelado)	275 (duzentas e setenta e cinco)	FACULDADE DE DIREITO DE ITÚ(440)	OSAC - ORGANIZACAO SOROCABANA DE ASSISTENCIA E CULTURA LTDA.	Avenida Tiradentes Parque Industrial , 1.817, Itu, SP
5	202010843	CIÊNCIAS CONTÁBEIS (Bacharelado)	120 (cento e vinte)	FACULDADE DE DIREITO DE SANTA MARIA(2297)	PRO-ENSINO SOCIEDADE CIVIL LTDA - ME	Rua Duque de Caxias Medianeira , 2319, Santa Maria, RS
6	202010844	DIREITO (Bacharelado)	200 (duzentas)	FACULDADE DE DIREITO DE SANTA MARIA(2297)	PRO-ENSINO SOCIEDADE CIVIL LTDA - ME	Rua Duque de Caxias Medianeira , 2319, Santa Maria, RS
7	202010845	DIREITO (Bacharelado)	360 (trezentas e sessenta)	FACULDADE DE DIREITO DE VARGINHA - FADIVA(141)	FUNDACAO EDUCACIONAL DE VARGINHA	Rua José Gonçalves Pereira VILA PINTO , 112, Varginha, MG
8	202010846	DIREITO (Bacharelado)	300 (trezentas)	FACULDADE DE DIREITO DE VITÓRIA(1142)	SOCIEDADE DE ENSINO SUPERIOR DE VITORIA LTDA	Rua Dr. João Carlos de Sousa SANTA LÚCIA , 779, Vitória, ES
9	202010847	DIREITO (Bacharelado)	250 (duzentas e cinquenta)	FACULDADE DE DIREITO DO SUL DE MINAS(171)	FUNDACAO SUL MINEIRA DE ENSINO	Av. Dr. João Beraldo Centro , 1075, Pouso Alegre, MG
10	202010848	DIREITO (Bacharelado)	250 (duzentas e cinquenta)	FACULDADE DE DIREITO DO VALE DO RIO DOCE(288)	SOCIEDADE SIMPLES CULTURA E EDUCACAO	Rua Artur Bernardes Centro Prédio, 533, Governador Valadares, MG
11	202010849	DIREITO (Bacharelado)	240 (duzentas e quarenta)	FACULDADE DE DIREITO PADRE ARNALDO JANSSEN(1923)	ASSOCIACAO PROPAGADORA ESDEVA	Praça João Pessoa Funcionários , 200, Belo Horizonte, MG
12	202010850	DIREITO (Bacharelado)	160 (cento e sessenta)	FACULDADE DE DIREITO PITÁGORAS UNIDADE GUARAPARI(2511)	EDITORA E DISTRIBUIDORA EDUCACIONAL S/A	Rodovia Jones dos Santos Neves Lagoa Funda , 1000, Guarapari, ES
13	202010851	ADMINISTRAÇÃO (Bacharelado)	140 (cento e quarenta)	FACULDADE DE EDUCAÇÃO CIÊNCIAS E ARTES DOM BOSCO DE MONTE APRAZÍVEL(219)	ASSOCIACAO DE ENSINO DOM BOSCO DE MONTE APRAZIVEL	Rua Augusto Chiesa Centro , 679, Monte Aprazível, SP
14	202010852	ADMINISTRAÇÃO (Bacharelado)	120 (cento e vinte)	FACULDADE DE EDUCAÇÃO DE COSTA RICA(1249)	EVAIR GOMES NOGUEIRA - ME	Rua Ambrosina Paes Coelho Centro , 1054, Costa Rica, MS
15	202010853	ADMINISTRAÇÃO (Bacharelado)	200 (duzentas)	FACULDADE DE EDUCAÇÃO DE JARU(1699)	SOCIEDADE RONDONIENSE DE ENSINO SUPERIOR DR. APARICIO CARVALHO DE MORAES LTDA	Avenida Vereador Otaviano Pereira Neto Setor 02 Gleba 53A, S/N, Jaru, RO
16	202010854	CIÊNCIAS CONTÁBEIS (Bacharelado)	100 (cem)	FACULDADE DE EDUCAÇÃO DE JARU(1699)	SOCIEDADE RONDONIENSE DE ENSINO SUPERIOR DR. APARICIO CARVALHO DE MORAES LTDA	Avenida Vereador Otaviano Pereira Neto Setor 02 Gleba 53A, S/N, Jaru, RO
17	202010855	SERVIÇO SOCIAL (Bacharelado)	150 (cento e cinquenta)	FACULDADE DE EDUCAÇÃO DO PIAUI(2827)	SETE - SOCIEDADE EDUCACIONAL DE TERESINA LTDA - EPP	Rua 13 de Maio Pio XII , 2660, Teresina, PI
18	202010856	CIÊNCIAS CONTÁBEIS (Bacharelado)	50 (cinquenta)	FACULDADE DE EDUCAÇÃO E CULTURA DE VILHENA(11645)	SOCIEDADE EDUCACIONAL DE RONDONIA S/S LTDA	Rua Cleber Mafra de Souza Residencial Orleans , 8735, Vilhena, RO
19	202010857	PSICOLOGIA (Bacharelado)	100 (cem)	FACULDADE DE EDUCAÇÃO E MEIO AMBIENTE(4613)	UNIDAS SOCIEDADE DE EDUCACAO E CULTURA LTDA	Avenida Machadinho Área de Expansão Urbana , 4.349, Ariquemes, RO



PORTARIA N° 117, DE 16 de abril de 2020.

O SECRETÁRIO DE REGULAÇÃO E SUPERVISÃO DA EDUCAÇÃO SUPERIOR, no uso da atribuição que lhe confere o Decreto n° 9.665, de 02 de janeiro de 2019, e tendo em vista o Decreto n° 9.235, de 15 de dezembro de 2017, e as Portarias Normativas n° 20 e n° 23, de 21 de dezembro de 2017, do Ministério da Educação, e considerando o disposto nos processos e-MEC listados na planilha anexa, resolve:

Art. 1º Ficam reconhecidos os cursos superiores de graduação constantes da tabela do Anexo desta Portaria, ministrados pelas Instituições de Educação Superior citadas, nos termos do disposto no art. 10, do Decreto nº 9.235/2017.

Parágrafo único. O reconhecimento a que se refere esta Portaria é válido exclusivamente para o curso ministrado no endereço citado na tabela constante do Anexo desta Portaria.

Art. 2º O reconhecimento a que se refere esta Portaria é válido até o ciclo avaliativo seguinte.

Art. 3º Esta Portaria entra em vigor na data de sua publicação.

RICARDO BRAGA

ANEXO (Reconhecimento de Cursos)

N.º de ordem	Registro e-MEC nº	Curso	Nº vagas totais anuais	IES (Código)	Mantenedora	Endereço de funcionamento do curso
1	201714952	PEDAGOGIA (Licenciatura)	100 (cem)	Centro Universitário Doctum de Teófilo Otoni (5370)	INSTITUTO ENSINAR BRASIL (CNPJ: 19322494000159)	RUA GUSTAVO LEONARDO, 1.127, , SÃO JACINTO, TEÓFILO OTONI/MG
2	201817466	ARQUITETURA E URBANISMO (Bacharelado)	100 (cem)	CENTRO UNIVERSITÁRIO GAMA E SOUZA (1141)	ASSOCIACAO DE CULTURA E EDUCACAO SANTA TERESA (CNPJ: 68701929000181)	AVENIDA FERNANDO MATTOS, 48, CAMPUS IV - BARRA (SEDE), BARRA DA TIJUCA, RIO DE JANEIRO/RJ
3	201815239	LOGÍSTICA (Tecnológico)	200 (duzentas)	Faculdade Aliança Educacional do Estado de São Paulo (17928)	CENTRO TECNOLÓGICO DE ITAPEVI LTDA (CNPJ: 15492008000190)	AVENIDA CESÁRIO DE ABREU, 1155, , CENTRO, ITAPEVI/SP
4	201608903	ESTÉTICA E COSMÉTICA (Tecnológico)	100 (cem)	FACULDADE CAMPO GRANDE (2168)	AESMS ENSINO SUPERIOR DE MATO GROSSO DO SUL LTDA. (CNPJ: 03995468000151)	RUA AFONSO PENA, 275, CAMPUS - CAMPO GRANDE - AMAMBAL, AMAMBAL, CAMPO GRANDE/MS
5	201802171	ENGENHARIA CIVIL (Bacharelado)	100 (cem)	FACULDADE DE CIÊNCIAS E EMPREENDEDORISMO (2067)	CENTRO DE ESTUDOS SUPERIORES DE SANTO ANTONIO DE JESUS S/C - EPP (CNPJ: 04696652000163)	RUA ANTÔNIO FRAGA, 195, , CENTRO, SANTO ANTÔNIO DE JESUS/BA
6	201801842	ADMINISTRAÇÃO (Bacharelado)	80 (oitenta)	FACULDADE DE TECNOLOGIA DE SÃO VICENTE (1713)	FORTEC ASSESSORIA E TREINAMENTO LTDA (CNPJ: 44309573000177)	AVENIDA PRESIDENTE WILSON, 1013, GONZAGUINHA, SÃO VICENTE/SP
7	201710758	ENFERMAGEM (Bacharelado)	100 (cem)	FACULDADE DE TECNOLOGIA, EDUCAÇÃO SUPERIOR E PROFISSIONAL (15272)	CETESP CENTRO TECNOLÓGICO DE EDUCACAO SUPERIOR E PROFISSIONAL LTDA (CNPJ: 12042083000160)	RUA PAISSANDU, 1627, , CENTRO, TERESINA/PI
8	201714618	CIÊNCIAS CONTÁBEIS (Bacharelado)	80 (oitenta)	FACULDADE DOCTUM DE MANHUAÇU - DOCTUM (2096)	INSTITUTO ENSINAR BRASIL (CNPJ: 19322494000159)	AVENIDA GETÚLIO VARGAS, 700, 4º ANDAR, BAIRRO COQUEIRO, MANHUAÇU/MG
9	201708994	PSICOLOGIA (Bacharelado)	60 (sessenta)	Faculdade Doctum de Serra (1243)	INSTITUTO ENSINAR BRASIL (CNPJ: 19322494000159)	RUA 1D UE - I LOTE 02, 80, SETOR CENTRO INDUSTRIAL DA GRANDE VITÓRIA - CIVIT, CIVIT II, SERRA/ES
10	201609149	ENGENHARIA DE AQUICULTURA (Bacharelado)	60 (sessenta)	FUNDAÇÃO UNIVERSIDADE FEDERAL DA GRANDE DOURADOS (4504)	FUNDACAO UNIVERSIDADE FEDERAL DA GRANDE DOURADOS (CNPJ: 07775847000197)	RODOVIA DOURADOS - ITAHUM, KM 12, , CIDADE UNIVERSITÁRIA, DOURADOS/MS
11	201802516	ARQUITETURA E URBANISMO (Bacharelado)	120 (cento e vinte)	UNIVERSIDADE CATÓLICA DO SALVADOR (519)	ASSOCIACAO UNIVERSITARIA E CULTURAL DA BAHIA (CNPJ: 13970322000105)	AVENIDA PROFESSOR PINTO DE AGUIAR, 2589, SEDE - UNIVERSIDADE CATÓLICA DO SALVADOR, PITUAÇU, SALVADOR/BA
12	201610000	EDUCAÇÃO DO CAMPO - CIÊNCIAS DA NATUREZA (Licenciatura)	120 (cento e vinte)	UNIVERSIDADE FEDERAL DE VIÇOSA (8)	UNIVERSIDADE FEDERAL DE VICOSA (CNPJ: 25944455000196)	AV. P.H. ROLFS, S/N, CAMPUS UNIVERSITÁRIO, CAMPUS UNIVERSITÁRIO, VIÇOSA/MG
13	201708556	CIÊNCIAS BIOLÓGICAS (Licenciatura)	50 (cinquenta)	UNIVERSIDADE FEDERAL DO AMAPÁ (830)	FUNDACAO UNIVERSIDADE FEDERAL DO AMAPA (CNPJ: 34868257000181)	RODOVIA BR 156, 3051, CAMPUS BINACIONAL - (ENDEREÇO NOVO), UNIVERSIDADE, OIAPOQUE/AP

ANEXO (Reconhecimento de Cursos)

N.º de ordem	Registro e-MEC n.º	Curso	N.º vagas totais anuais	IES (Código)	Mantenedora	Endereço de funcionamento do curso
14	201708553	EDUCAÇÃO DO CAMPO - CIÊNCIAS AGRÁRIAS E BIOLOGIA (Licenciatura)	120 (cento e vinte)	UNIVERSIDADE FEDERAL DO AMAPÁ (830)	FUNDACAO UNIVERSIDADE FEDERAL DO AMAPA (CNPJ: 34868257000181)	AVENIDA INTENDENTE ALFREDO PINTO, S/N, , UNIÃO, MAZAGÃO/AP
15	201708566	LETRAS - PORTUGUÊS E FRANCÊS (Licenciatura)	35 (trinta e cinco)	UNIVERSIDADE FEDERAL DO AMAPÁ (830)	FUNDACAO UNIVERSIDADE FEDERAL DO AMAPA (CNPJ: 34868257000181)	RODOVIA BR 156, 3051, CAMPUS BINACIONAL - (ENDEREÇO NOVO), UNIVERSIDADE, OIAPOQUE/AP
16	201717015	ARTES VISUAIS (Licenciatura)	45 (quarenta e cinco)	UNIVERSIDADE FEDERAL DO OESTE DA BAHIA (18506)	UNIVERSIDADE FEDERAL DO OESTE DA BAHIA (CNPJ: 18641263000145)	PRAÇA ARGEMIRO FILARDI, S/N, , CENTRO, SANTA MARIA DA VITÓRIA/BA
17	201815288	ENGENHARIA MECÂNICA (Bacharelado)	45 (quarenta e cinco)	UNIVERSIDADE FEDERAL DO OESTE DA BAHIA (18506)	UNIVERSIDADE FEDERAL DO OESTE DA BAHIA (CNPJ: 18641263000145)	AV. MANUEL NOVAIS, S/N, , CENTRO, BOM JESUS DA LAPA/BA
18	201815291	MEDICINA VETERINÁRIA (Bacharelado)	45 (quarenta e cinco)	UNIVERSIDADE FEDERAL DO OESTE DA BAHIA (18506)	UNIVERSIDADE FEDERAL DO OESTE DA BAHIA (CNPJ: 18641263000145)	AVENIDA 23 DE AGOSTO, 860, , CENTRO, BARRA/BA
19	201803297	NUTRIÇÃO (Bacharelado)	45 (quarenta e cinco)	UNIVERSIDADE FEDERAL DO OESTE DA BAHIA (18506)	UNIVERSIDADE FEDERAL DO OESTE DA BAHIA (CNPJ: 18641263000145)	RUA DA PRAINHA, 1326, , MORADA NOBRE, BARREIRAS/BA
20	201717016	PUBLICIDADE E PROPAGANDA (Bacharelado)	45 (quarenta e cinco)	UNIVERSIDADE FEDERAL DO OESTE DA BAHIA (18506)	UNIVERSIDADE FEDERAL DO OESTE DA BAHIA (CNPJ: 18641263000145)	PRAÇA ARGEMIRO FILARDI, S/N, , CENTRO, SANTA MARIA DA VITÓRIA/BA
21	201708557	EDUCAÇÃO DO CAMPO (Licenciatura)	40 (quarenta)	UNIVERSIDADE FEDERAL DO RIO GRANDE (12)	UNIVERSIDADE FEDERAL DO RIO GRANDE - FURG (CNPJ: 94877586000110)	R. MARECHAL FLORIANO PEIXOTO, 2236, , CENTRO, SÃO LOURENÇO DO SUL/RS
22	201609797	ESTÉTICA E COSMÉTICA (Tecnológico)	160 (cento e sessenta)	UNIVERSIDADE METODISTA DE SÃO PAULO (167)	INSTITUTO METODISTA DE ENSINO SUPERIOR (CNPJ: 44351146000157)	RUA DO SACRAMENTO, 230, RUDGE RAMOS, SÃO BERNARDO DO CAMPO/SP

Portaria nº 117, de 16 de abril de 2020

PORTARIA N° 181, DE 23 de junho de 2020.

O SECRETÁRIO DE REGULAÇÃO E SUPERVISÃO DA EDUCAÇÃO SUPERIOR, no uso da atribuição que lhe confere o Decreto n° 9.665, de 02 de janeiro de 2019, e tendo em vista o Decreto n° 9.235, de 15 de dezembro de 2017, e as Portarias Normativas n° 20 e n° 23, de 21 de dezembro de 2017, do Ministério da Educação, e considerando o disposto nos processos e-MEC listados na planilha anexa, resolve:

Art. 1º Ficam reconhecidos os cursos superiores de graduação constantes da tabela do Anexo desta Portaria, ministrados pelas Instituições de Educação Superior citadas, nos termos do disposto no art. 10, do Decreto nº 9.235/2017.

Parágrafo único. O reconhecimento a que se refere esta Portaria é válido exclusivamente para o curso ministrado no endereço citado na tabela constante do Anexo desta Portaria.

Art. 2º O reconhecimento a que se refere esta Portaria é válido até o ciclo avaliativo seguinte.

Art. 3º Esta Portaria entra em vigor na data de sua publicação.

RICARDO BRAGA

ANEXO (Reconhecimento de Cursos)

N.º de ordem	Registro e-MEC n.º	Curso	Nº vagas totais anuais	IES (Código)	Mantenedora	Endereço de funcionamento do curso
1	201715592	ENGENHARIA AMBIENTAL (Bacharelado)	100 (cem)	CENTRO UNIVERSITÁRIO SÃO CAMILO - ESPÍRITO SANTO (739)	UNIAO SOCIAL CAMILIANA (CNPJ: 58250689000192)	RUA SÃO CAMILO DE LELLIS, 01, PARAISO, CACHOEIRO DE ITAPEMIRIM/ES
2	201714110	ENGENHARIA ELÉTRICA (Bacharelado)	180 (cento e oitenta)	FACULDADE ANHANGÜERA DE BAURU (5451)	ANHANGÜERA EDUCACIONAL PARTICIPACOES S/A (CNPJ: 04310392000146)	AVENIDA MOUSSA NAKHL TOBIAS, 3-33, PARQUE RESIDENCIAL DO CASTELO, BAURU/SP
3	201714737	SERVIÇO SOCIAL (Bacharelado)	100 (cem)	FACULDADE DE CIÊNCIAS E EMPREENDEDORISMO (2067)	CENTRO DE ESTUDOS SUPERIORES DE SANTO ANTONIO DE JESUS S/C - EPP (CNPJ: 04696652000163)	PRAÇA DOUTOR RENATO MACHADO, 10C, UNIDADE SEDE, CENTRO, SANTO ANTÔNIO DE JESUS/BA
4	201903123	ENGENHARIA CIVIL (Bacharelado)	100 (cem)	FACULDADE DE INHUMAS - FAC-MAIS (4259)	CENTRO DE EDUCACAO SUPERIOR DE INHUMAS EIRELI (CNPJ: 07242113000142)	AVENIDA MONTE ALEGRE, 100, QUADRA 3, LOTES 11 A 37, MONTE ALEGRE, INHUMAS/GO
5	201902921	FARMÁCIA (Bacharelado)	100 (cem)	FACULDADE DE INHUMAS - FAC-MAIS (4259)	CENTRO DE EDUCACAO SUPERIOR DE INHUMAS EIRELI (CNPJ: 07242113000142)	AVENIDA MONTE ALEGRE, 100, QUADRA 3, LOTES 11 A 37, MONTE ALEGRE, INHUMAS/GO
6	201903122	PEDAGOGIA (Licenciatura)	150 (cento e cinquenta)	FACULDADE DE INHUMAS - FAC-MAIS (4259)	CENTRO DE EDUCACAO SUPERIOR DE INHUMAS EIRELI (CNPJ: 07242113000142)	AVENIDA MONTE ALEGRE, 100, QUADRA 3, LOTES 11 A 37, MONTE ALEGRE, INHUMAS/GO
7	201715491	LOGÍSTICA (Tecnológico)	100 (cem)	FACULDADE DE TECNOLOGIA SENAI DE DESENVOLVIMENTO GERENCIAL (4101)	SERVICO NACIONAL DE APRENDIZAGEM INDUSTRIAL SENAI (CNPJ: 03783850000100)	RUA 227-A, 95, SETOR LESTE UNIVERSITÁRIO, GOIÂNIA/GO
8	201817767	CIÊNCIAS CONTÁBEIS (Bacharelado)	80 (oitenta)	FACULDADE DO BAIXO PARNAÍBA (2949)	CENTRO REGIONAL DE ENSINO SUPERIOR ARNO KREUTZ LTDA - EPP (CNPJ: 03985642000185)	AVENIDA ATALIBA VIEIRA DE ALMEIDA, 1.452, CENTRO, CHAPADINHA/MA
9	201817768	SERVIÇO SOCIAL (Bacharelado)	100 (cem)	FACULDADE DO BAIXO PARNAÍBA (2949)	CENTRO REGIONAL DE ENSINO SUPERIOR ARNO KREUTZ LTDA - EPP (CNPJ: 03985642000185)	AVENIDA ATALIBA VIEIRA DE ALMEIDA, 1.452, CENTRO, CHAPADINHA/MA
10	201714127	ANÁLISE E DESENVOLVIMENTO DE SISTEMAS (Tecnológico)	120 (cento e vinte)	FACULDADE INTERNACIONAL SIGNORELLI (5105)	INSTITUTO DE GESTAO EDUCACIONAL SIGNORELLI LTDA. (CNPJ: 07436988000185)	RUA ARAGUAIA, 03, , FREGUESIA DE JACAREPAGUÁ, RIO DE JANEIRO/RJ
11	201815484	ENGENHARIA CIVIL (Bacharelado)	192 (cento e noventa e duas)	FACULDADE SANTO AGOSTINHO DE VITÓRIA DA CONQUISTA (17433)	INSTITUTO EDUCACIONAL SANTO AGOSTINHO LTDA (CNPJ: 03735981000103)	AVENIDA OLÍVIA FLORES, 200, - ATÉ 666/667, CANDEIAS, VITÓRIA DA CONQUISTA/BA
12	201801197	AGRONOMIA (Bacharelado)	100 (cem)	FACULDADES INTEGRADAS DE TRÊS LAGOAS (1038)	ASSOCIACAO DE ENSINO E CULTURA DE MATO GROSSO DO SUL (CNPJ: 01923317000162)	AVENIDA PONTA PORÃ, 2750, DISTRITO INDUSTRIAL, TRÊS LAGOAS/MS
13	201714150	ARQUITETURA E URBANISMO (Bacharelado)	100 (cem)	FACULDADES INTEGRADAS DE TRÊS LAGOAS (1038)	ASSOCIACAO DE ENSINO E CULTURA DE MATO GROSSO DO SUL (CNPJ: 01923317000162)	AVENIDA PONTA PORÃ, 2750, DISTRITO INDUSTRIAL, TRÊS LAGOAS/MS
14	201801198	ENGENHARIA DE COMPUTAÇÃO (Bacharelado)	100 (cem)	FACULDADES INTEGRADAS DE TRÊS LAGOAS (1038)	ASSOCIACAO DE ENSINO E CULTURA DE MATO GROSSO DO SUL (CNPJ: 01923317000162)	AVENIDA PONTA PORÃ, 2750, DISTRITO INDUSTRIAL, TRÊS LAGOAS/MS
15	201714148	ENGENHARIA DE PRODUÇÃO (Bacharelado)	100 (cem)	FACULDADES INTEGRADAS DE TRÊS LAGOAS (1038)	ASSOCIACAO DE ENSINO E CULTURA DE MATO GROSSO DO SUL (CNPJ: 01923317000162)	AVENIDA PONTA PORÃ, 2750, DISTRITO INDUSTRIAL, TRÊS LAGOAS/MS

ANEXO (Reconhecimento de Cursos)

N.º de ordem	Registro e-MEC n.º	Curso	N.º vagas totais anuais	IES (Código)	Mantenedora	Endereço de funcionamento do curso
16	201714152	ENGENHARIA ELÉTRICA (Bacharelado)	100 (cem)	FACULDADES INTEGRADAS DE TRÊS LAGOAS (1038)	ASSOCIACAO DE ENSINO E CULTURA DE MATO GROSSO DO SUL (CNPJ: 01923317000162)	AVENIDA PONTA PORÃ, 2750, DISTRITO INDUSTRIAL, TRÊS LAGOAS/MS
17	201716760	AGRONOMIA (Bacharelado)	40 (quarenta)	INSTITUTO FEDERAL DE EDUCAÇÃO, CIÊNCIA E TECNOLOGIA DE MATO GROSSO DO SUL (15520)	INSTITUTO FEDERAL DE EDUCACAO, CIENCIA E TECNOLOGIA DE MATO GROSSO DO SUL (CNPJ: 10673078000120)	RODOVIA BR 463, KM 14, , ZONA RURAL, PONTA PORÃ/MS
18	201714242	ESTÉTICA E COSMÉTICA (Bacharelado)	80 (oitenta)	UNIVERSIDADE LA SALLE (641)	SOCIEDADE PORVIR CIENTIFICO (CNPJ: 92741990000137)	AV. VICTOR BARRETO, 2288, , CENTRO, CANOAS/RS

Portaria nº 181, de 23 de junho de 2020



MINISTÉRIO PÚBLICO
DO ESTADO DA BAHIA

DESPACHO

Em atenção ao quanto disposto no artigo 75 da Lei Estadual/BA nº 9.433/2005, remetemos o expediente para análise e manifestação da Assessoria Jurídica da Superintendência de Gestão Administrativa.

Milena Mª Cardoso do Nascimento
Assistente Técnico-Administrativo
Coordenação de Elaboração e Acompanhamento de Contratos e Convênios
Diretoria de Contratos, Convênios e Licitações



Documento assinado eletronicamente por **Milena Maria Cardoso do Nascimento** em 24/07/2023, às 11:10, conforme Ato Normativo nº 047, de 15 de Dezembro de 2020 - Ministério Público do Estado da Bahia.



A autenticidade do documento pode ser conferida no site https://sei.sistemas.mpba.mp.br/sei/controlador_externo.php?acao=documento_conferir&id_orgao_acesso_externo=0 informando o código verificador **0733412** e o código CRC **0BB7F8F4**.



PARECER

PROCEDIMENTO Nº: 19.09.48132.0016073/2023-49

INTERESSADOS: CEAF

ASSUNTO: CONVÊNIO PARA CONCESSÃO DE ESTÁGIO

EMENTA: CELEBRAÇÃO DE CONVÊNIO. ESTÁGIO DE NÍVEL SUPERIOR PARA GRADUAÇÃO E PÓS-GRADUAÇÃO *LATO SENSU*. CENTRO UNIVERSITÁRIO DE CIÊNCIAS E EMPREENDEDORISMO – UNIFACEMP. PREVISÃO LEGAL E NORMATIVA. INTELIGÊNCIA DA LEI Nº 11.788/2008, DA RESOLUÇÃO NORMATIVA CSMP Nº 19/2010 E DA RESOLUÇÃO CNMP Nº 42/2009. ALTERAÇÃO DO FLUXO EM DEMANDA ANTERIOR. RECOMENDAÇÕES.

PARECER Nº 558/2023

I – RELATÓRIO

Trata-se de minuta de convênio a ser firmado entre o **Ministério Público do Estado da Bahia** e o **Centro Universitário de Ciências e Empreendedorismo - UNIFACEMP** mantido pelo **Centro de Estudos Superiores de Santo Antonio de Jesus LTDA**, com o objetivo de viabilizar a participação de alunos regularmente matriculados e com efetiva frequência em cursos ofertados pela referida entidade educacional para Programa de Estágio de Graduação e Pós-Graduação *Lato Sensu*, com previsão de vigência por 05 (cinco) anos.

Instrui o expediente: Comunicação Interna nº 14/CEAF-CA; a respectiva minuta do convênio; manifestação de interesse na participação do ajuste; Contrato Social; Documentação do Representante Legal; Comprovante de Inscrição no CNPJ; bem como documentos que indicam o recredenciamento e reconhecimento dos cursos ofertados pela referida entidade junto ao MEC.

É o breve relatório, prossegue-se ao opinativo.

II – DA PREVISÃO LEGAL E NORMATIVA DO CONVÊNIO

Conforme entendimento doutrinário, o convênio é um ajuste que possibilita uma parceria em regime de mútua colaboração para realização de objeto em que há interesse recíproco entre os convenientes, no qual necessariamente uma das partes integra a Administração Pública¹. Note-se que não há finalidade lucrativa como escopo desse acordo, que possui, necessariamente, propósito compatível com o interesse público.

É importante destacar que a celebração de convênio para fins de participação em programa de estágio encontra supedâneo na legislação federal, bem como em resoluções do CNMP e CSMP- BA, como veremos adiante.

A Lei Federal nº. 11.788/2008 inicia definindo em seu art. 1º em que consiste o estágio, estabelecendo em seu art. 3º os requisitos necessários para esse ajuste². Saliente-se que o art. 8º desse diploma legal prevê a hipótese da formalização desse acordo para os fins a que se pretende esse expediente, o que ratifica o lastro legal para o requerimento em tela.

Art. 8º - **É facultado às instituições de ensino celebrar com entes públicos e privados convênio de concessão de estágio**, nos quais se explicitem o processo educativo compreendido nas atividades programadas para seus educandos e as condições de que tratam os arts. 6º a 14 desta Lei.

Parágrafo único. A celebração de convênio de concessão de estágio entre a instituição de ensino e a parte concedente não dispensa a celebração do termo de compromisso de que trata o inciso II do caput do art. 3º desta Lei.
(grifos nossos)

Abordando a temática em apreço, a Lei Estadual nº 9.433/2005 conceitua em seu art. 170 e seguintes o convênio, bem como também indica os requisitos necessários à celebração desse instrumento³.

Corroborando o quanto exposto, a Resolução nº 42/2009 do Conselho Nacional do Ministério Público, que dispõe sobre a concessão de estágio a estudantes no âmbito do Ministério Público dos Estados e da União. Observa-se que tal ato também reafirma, em seu art. 7º, a necessidade de convênio como um dos pressupostos para realização de estágio⁴. É importante destacar que o art. 4º da Resolução nº 19/2010 do Conselho Superior do Ministério Público do Estado da Bahia⁵ posiciona-se nesse mesmo sentido.

III – DA MINUTA DO CONVÊNIO

Considerando a previsão dos art. 171 e 174 da Lei Estadual nº 9.433/05, conclui-se que, em linhas gerais, a minuta do convênio encaminhada pelo

CEAF encontra-se em sintonia com o quanto estabelecido, contendo cláusulas relacionadas a descrição do objeto; além de outras pertinentes as obrigações das partes, a vigência e a forma rescisória, dentre outras.

Convém anotar, no entanto, que, em procedimento recentemente tramitado junto a esta ATJ (processo SEI nº 19.09.02328.0013064/2023-65), restaram definidas alterações no fluxo de expedientes relativos à celebração de convênios de estágio, as quais foram sugeridas por esse próprio CEAF.

Naquele expediente, a princípio, a ATJ exarou o Parecer nº 490/2023, com as seguintes orientações:

Parecer Jurídico nº 490/2023

"Ante o exposto, resguardada a conveniência e oportunidade da Administração, esta Assessoria Técnico-Jurídica é favorável à celebração da avença, aprovando a minuta ora encaminhada, com a sugestão de que seja juntada aos autos declaração, firmada pelo representante da instituição de ensino interessada, atestando que suas atividades educacionais são realizadas em estrita conformidade com a legislação pertinente, bem como assumindo a responsabilidade e o compromisso com a manutenção de tais condições ao longo do prazo de vigência do convênio a ser celebrado com este MPBA;" (Grifos postos).

Em resposta, o CEAF acabou por suscitar novas ponderações, propondo alterações no termo de convênio, as quais submeteu à análise complementar por esta Assessoria, considerando os seguintes aspectos:

"Aproveitamos a oportunidade para solicitar a avaliação dessa ATJ, diante do exposto e da característica dinâmica dos procedimentos de autorização e reconhecimento de cursos, sobre a possibilidade de constar no termo de convênio de concessão de estágio a relação dos cursos ofertados pela IES, considerando que são exigidos a juntada aos autos dos processos de convênio de concessão de estágio as autorizações e reconhecimentos de todos os cursos fornecidos pela IES. Muitos desses documentos encontram-se "em análise" no MEC e por esse motivo este Centro de Estudos apresenta o extrato contendo as informações dos requerimentos administrativos protocolados pela IES junto ao MEC. Como bem observado no parecer dessa Assessoria, esse extrato fornece indícios de boa-fé da IES, uma vez que indica que a ausência do documento final é devido a circunstâncias externas e não impede a celebração do convênio. Além disso, as autorizações e reconhecimento de cursos, atestados no ato de celebração do termo de convênio, não é garantia que o mesmo se manterá ativo e regular durante toda a vigência do convênio.

Outrossim, calha considerar que atualmente este Centro de Estudos conta com 115 Instituições de Ensino conveniadas e, com a nossa atual estrutura, não dispomos de pessoal para acompanhar o resultado de todos os protocolos de reconhecimento e autorizações dos cursos oferecidos pelas IES, que constam "em análise" no MEC. Além disso, este Centro de Estudos não dispõe de suporte tecnológico para controlar administrativamente se determinado curso, oferecido pela IES, consta no rol dos cursos credenciados no termo de convênio.

Diante do exposto, tendo em vista que é responsabilidade da IES manter a regularidade dos cursos ofertados e que cabe ao MEC a competência para atuar nas funções de regulação, supervisão e avaliação no sistema federal de ensino, acolhemos a recomendação da elaboração da declaração e sugerimos, também, exclui o Anexo I do termo de concessão de convênio, passando o termo de convênio a ser realizado com a Instituição de Ensino e incluir entre as obrigações da IES, Cláusula Sexta, subitem 6.1, as seguintes alíneas:
f) garantir que as atividades educacionais serão realizadas em estrita conformidade com a legislação pertinente.
g) assegurar que serão encaminhados para realização de estágio junto ao MINISTÉRIO PÚBLICO, estudantes devidamente matriculados em cursos com situação regular junto aos órgãos de regulação, supervisão e avaliação da instituição de ensino." (Grifos postos).

Na ocasião, esta Assessoria exarou o Parecer nº 531/2023, onde fez constar as seguintes anotações:

Parecer Jurídico nº 531/2023

"A manifestação do CEAF, além de anuir com a sugestão supra, propõe outras modificações no fluxo processual, visando mitigar parcialmente as exigências atualmente praticadas. Para tanto, propõe, adicionalmente, a exclusão do Anexo I, apêndice do instrumento de convênio que, atualmente, relaciona os cursos de graduação e pós-graduação aptos a integrar o programa de estágio.

Neste sentido, pretende-se firmar o convênio junto à IES, verificando sua regularidade, no ato da celebração do ajuste, mediante a exigência de seus documentos de constituição, além da prova de Cadastramento/Recadastramento junto ao MEC. Quanto aos cursos, a proposta é que seja dispensada a avaliação documental nesta ocasião, ficando a cargo da IES conveniada manter a regularidade de suas operações ao longo da vigência do acordo. Isso permitiria, inclusive, a participação no programa de estágio de estudantes de novos cursos abertos pela IES, sem a necessidade de prévia formalização de termo aditivo para a específica indicação da carreira.

Sob o ponto de vista jurídico, mister mencionar a inexistência de óbice à supressão do citado Anexo I, tendo em vista se tratar de elemento adicional de conteúdo essencialmente técnico. É dizer que os cursos relacionados a tal expediente são, precisamente, aqueles indicados pelo CEAF quanto do requerimento de celebração do convênio, inexistindo repercussão jurídica decorrente de sua eventual supressão.

Relevante pontuar que, independentemente da indicação de cursos no Anexo I e da consequente avaliação dos documentos a ele relacionados, os convênios ora tratados são firmados junto às instituições de ensino, a quem compete demonstrar sua condição de regularidade, e sobre quem recaem as obrigações assumidas em razão de tais instrumentos.

Pertinente destacar ainda que **admitir a supressão do referido Anexo I não isenta este MPBA do dever de zelar pelo estabelecimento de vínculos jurídicos somente com aquelas IES que operem de modo regular em face dos requisitos legais.** Neste sentido, recomenda-se, por cautela, que a unidade demandante adote todas as providências viáveis no sentido de otimizar seus processos de monitoramento, a fim de evitar a manutenção (ou ainda a renovação) de convênio com qualquer organização cujas operações deixem de observar o regulamento pertinente.
(...)

Quanto ao teor da minuta do convênio, propõe o CEAF a inclusão de alíneas ao item 6.1. Acolhendo a pretensão registrada, apresenta-se a

seguir os itens a serem adicionados, após pontuais sugestões em suas redações:

f) garantir que o seu funcionamento e suas atividades educacionais sejam realizadas em estrita conformidade com a legislação pertinente durante todo o prazo de vigência do presente convênio.

g) assegurar que serão encaminhados para realização de estágio junto ao MINISTÉRIO PÚBLICO apenas os estudantes devidamente matriculados em cursos com situação regular junto ao MEC.

Cumpra ao CEAF a apreciação das recomendações supra delineadas, as quais deverão integrar a minuta do convênio, após a devida anuência.” (Grifos postos).

Ao citado Parecer nº 531/2023 foram conferidos efeitos sistêmicos, visando a uniformização dos procedimentos vindouros de idêntica natureza.

Observa-se, no entanto, que o presente expediente não foi instruído sob as orientações mais recentes, restando mantido o padrão anterior pela indicação dos cursos vinculados ao programa de estágio, na forma do Anexo I.

Mister salientar que a medida não constitui irregularidade processual, mas impõe ao CEAF à observância do procedimento anterior, determinando, inclusive, que a eventual inclusão de cursos no programa de estágio seja precedida da formalização de aditivo ao convênio.

Nestes termos, **recomenda-se a avaliação da pertinência de manutenção do instrumento eleito pela unidade demandante na presente ocasião, considerando os aspectos ora suscitados.**

IV – DA REGULARIZAÇÃO DA INSTITUIÇÃO DE ENSINO SUPERIOR

A Lei nº 9.394/1996, que estabelece as diretrizes e bases da educação nacional, disciplina alguns atos necessários para regularização das instituições de ensino, vejamos alguns destaques:

Art. 7º O ensino é livre à iniciativa privada, atendidas as seguintes condições:

I - cumprimento das normas gerais da educação nacional e do respectivo sistema de ensino;

II - autorização de funcionamento e avaliação de qualidade pelo Poder Público;

III - (...) (grifos nossos)

Art. 46. A **autorização** e o **reconhecimento de cursos**, bem como o **credenciamento de instituições de educação superior**, terão prazos limitados, sendo renovados, periodicamente, após processo regular de avaliação.

§ 1º Após um prazo para saneamento de deficiências eventualmente identificadas pela avaliação a que se refere este artigo, haverá reavaliação, que poderá resultar, conforme o caso, em desativação de cursos e habilitações, em intervenção na instituição, em suspensão temporária de prerrogativas da autonomia, ou em credenciamento.

§ 2º No caso de instituição pública, o Poder Executivo responsável por sua manutenção acompanhará o processo de saneamento e fornecerá recursos adicionais, se necessários, para a superação das deficiências.

§ 3º No caso de instituição privada, além das sanções previstas no § 1º deste artigo, o processo de reavaliação poderá resultar em redução de vagas autorizadas e em suspensão temporária de novos ingressos e de oferta de cursos.

§4º e § 5º (...)

Art. 48. **Os diplomas de cursos superiores reconhecidos**, quando registrados, terão validade nacional como prova da formação recebida por seu titular.

Nesse diapasão, o Decreto nº 9.235/2017, que regulamenta o exercício das funções de regulação, supervisão e avaliação das instituições de educação superior e dos cursos superiores de graduação e de pós-graduação no sistema federal de ensino, apresenta alguns dispositivos pertinentes ao tema em tela, vejamos:

Art. 9º A educação superior é livre à iniciativa privada, observadas as normas gerais da educação nacional e condicionada à autorização e à avaliação de qualidade pelo Poder Público.

Art. 10. O funcionamento de IES e a oferta de curso superior dependem de ato autorizativo do Ministério da Educação, nos termos deste Decreto.

§ 1º São tipos de atos autorizativos:

I - os atos administrativos de credenciamento e credenciamento de IES; e

II - os atos administrativos de autorização, reconhecimento ou renovação de reconhecimento de cursos superiores.

§ 2º Os atos autorizativos fixam os limites da atuação dos agentes públicos e privados no âmbito da educação superior.

§ 3º Os prazos de validade dos atos autorizativos constarão dos atos e serão contados da data de publicação.

§ 4º Os atos autorizativos serão renovados periodicamente, conforme o art. 46 da Lei nº 9.394, de 1996, e o processo poderá ser simplificado de acordo com os resultados da avaliação, conforme regulamento a ser editado pelo Ministério da Educação.

Art. 11. O Ministério da Educação definirá calendário anual de abertura do protocolo de ingresso e conclusão de processos regulatórios em sistema próprio, para fins de expedição dos atos autorizativos e de suas modificações.

§ 1º O protocolo de pedido de credenciamento de IES e de reconhecimento e de renovação de reconhecimento de curso superior, antes do vencimento do ato autorizativo anterior, prorroga automaticamente a validade do ato autorizativo até a conclusão do processo e a publicação de Portaria. (grifos nossos)

Do quanto demonstrado na legislação supracitada, conclui-se que para uma Instituição de Ensino Superior (IES) estar devidamente habilitada para

emitir diplomas dos seus cursos de graduação, via de regra, faz-se necessário apresentar, pelo menos, três atos autorizativos: o credenciamento/recredenciamento da IES, a autorização do curso e o reconhecimento/renovação do curso superior.

Por sua vez, o rol de atos autorizativos para oferta de cursos de Pós-Graduação lato sensu costuma ser menor, pois, prescinde de autorização e reconhecimento dos seus cursos pelo MEC, consoante dispõe o art. 29 §3º do Decreto supracitado, vejamos:

Art. 29. As IES credenciadas para oferta de cursos de graduação podem oferecer cursos de pós-graduação lato sensu na modalidade em que são credenciadas, nos termos da legislação específica.

(...)

§ 3º Os cursos de pós-graduação lato sensu, nos termos deste Decreto, **independem de autorização do Ministério da Educação para funcionamento** e a instituição deverá informar à Secretaria de Regulação e Supervisão da Educação Superior do Ministério da Educação os cursos criados por atos próprios, no prazo de sessenta dias, contado da data do ato de criação do curso. (grifos nossos)

Nesse mesmo sentido, merece destaque a Resolução nº 1/2007 do Conselho Nacional de Educação do Ministério da Educação:

Art. 1º Os cursos de pós-graduação lato sensu oferecidos por instituições de educação superior devidamente credenciadas **independem de autorização, reconhecimento e renovação de reconhecimento**, e devem atender ao disposto nesta Resolução.

(...)

§ 4º As instituições especialmente credenciadas para atuar nesse nível educacional poderão ofertar cursos de especialização, **única e exclusivamente, na área do saber e no endereço definidos no ato de seu credenciamento**, atendido ao disposto nesta Resolução

(...)

Art. 6º Os cursos de pós-graduação lato sensu a distância somente poderão ser oferecidos por instituições credenciadas pela União, conforme o disposto no § 1º do art. 80 da Lei nº 9.394, de 20 de dezembro de 1996.

No presente expediente, os documentos acostados aos autos (docs. SEI 0710470 e 0710468) indicam que a IES se encontra regularmente credenciada.

Quanto à autorização das graduações informadas junto ao MEC, não foram localizadas as evidências relativas aos cursos de Arquitetura e Logística, havendo, tão somente, cópia da Resolução CONSUNI nº 01/2022 (doc. SEI 0732929).

No que toca ao reconhecimento dos cursos (doc. SEI 0732928), não se identificou tal comprovação em relação às graduações em Arquitetura, Logística e Psicologia. O protocolo do doc. SEI 0710469 revela que o reconhecimento do curso de Psicologia está sob análise. Mencione-se que no doc. SEI 0732923 a unidade interessada informou que os requerimentos relacionados aos demais cursos estão condicionados ao cronograma do ciclo avaliativo.

Pertinente ressaltar que a apresentação do extrato contendo as informações dos requerimentos administrativos junto ao MEC fornece indícios de boa-fé da IES, uma vez que indica que a ausência do documento final é devido a circunstâncias externas.

Outrossim, calha relembrar que o **art. 11, §1º, do Decreto nº 9.235/2017** supracitado corrobora o mesmo entendimento, estabelecendo **a prorrogação automática da validade do ato autorizativo até a conclusão do processo e a publicação de Portaria**, quando o protocolo de pedido de recredenciamento de IES é feito antes do vencimento do ato autorizativo anterior.

Conveniente pontuar, ainda, que no já citado expediente SEI nº19.09.02328.0013064/2023-65 restaram consignados alinhamentos no sentido de mitigar as exigências de tal natureza quando da autorização de celebração do convênio, vez que os procedimentos de autorização e reconhecimento de cursos de graduação se apresentam de modo dinâmico, bem como que a fiscalização da operação das IES compete ao MEC.

Sendo assim, entende-se pela possibilidade de considerar o protocolo dos requerimentos como documentos suficientes, **condicionado ao acompanhamento do resultado pelo CEAF**, visando impedir a continuidade (ou ainda a renovação) da parceria com IES irregular.

Especificamente neste sentido, considerando a característica dinâmica dos procedimentos de autorização e reconhecimento de cursos de graduação pelo MEC, bem como tendo em vista que é responsabilidade da IES manter a regularidade dos cursos ofertados, mais uma vez, **registra-se a possibilidade de que o CEAF faça constar nos autos uma declaração subscrita pelo representante da instituição de ensino interessada, onde reste atestada a operação de suas atividades educacionais em conformidade com o que determina a legislação pertinente** (Lei nº 9.394/1996 e Decreto Federal nº 9.235/2017).

Sendo eleita tal possibilidade, **sugere-se a adoção integral das orientações traçadas no processo SEI nº 19.09.02328.0013064/2023-65**, inclusive quanto à adoção da minuta do convênio alterada.

V – DA REPRESENTAÇÃO JURÍDICA DA INSTITUIÇÃO DE ENSINO SUPERIOR

Quanto à representação jurídica da instituição interessada na celebração do convênio tratado nos autos, convém pontuar a necessidade de observância do teor do contrato social. Precisamente a versão atualizada do instrumento, vinculada ao doc. SEI 0710465, assim determina:

CLÁUSULA TERCEIRA. A administração da sociedade caberá isoladamente ao sócio ANTONIO CARLOS LE MARTINI ou pela sócia LIDIA HELENA LEAL MARTINI conjuntamente com o Sócio ANTONIO CARLOS LE MARTINI ou pela sócia MARIANA MARTINI CORREIA conjuntamente com o sócio ANTONIO CARLOS LE MARTINI com os poderes e atribuições de representação ativa e passiva na sociedade, judicial e extrajudicialmente, podendo praticar todos os atos compreendidos no objeto social, sempre de interesse da sociedade, autorizado o uso do nome empresarial, vedado, no entanto, fazê-lo em atividades estranhas ao interesse social ou assumir obrigações seja em favor de qualquer dos cotistas ou de terceiros, bem como onerar ou alienar bens imóveis da sociedade, sem autorização do(s) outro(s) sócio(s).

Vê-se, portanto, que a sócia Mariana Martini Correia somente está autorizada a praticar atos de administração conjuntamente com o sócio Antonio Carlos Le Martini. Nestes termos, pertinente que a subscrição do eventual convênio seja realizada por ambos, como forma de garantir a regularidade jurídica do ajuste.

VI – CONCLUSÃO

Ante o exposto, resguardada a conveniência e oportunidade da Administração, **esta Assessoria Técnico-Jurídica opina:**

- a) **pela avaliação, a ser realizada pelo CEAF, quanto à pertinência da manutenção do instrumento eleito no presente expediente, considerando os termos fixados no processo SEI nº 19.09.02328.0013064/2023-65, onde foram admitidas propostas formuladas por esse Centro, visando a otimização do fluxo relativo à celebração de convênios de estágio.** Na eventualidade de ser revista a demanda para adequação às diretrizes indicadas no citado expediente, recomenda-se a adoção integral de seus termos, devendo ser promovidos os devidos ajustes da minuta do convênio, sobretudo quanto às obrigações da IES, assim como juntada a declaração de compromisso subscrita pela instituição interessada;
- b) na hipótese de ser mantida a escolha pela celebração de convênio nos presentes moldes, pela aprovação da minuta vinculada ao doc. SEI 0732931, restando recomendado que em procedimentos futuros seja observado o procedimento alterado a requerimento do CEAF, com vistas a permitir a otimização dos fluxos processuais;
- c) pela inclusão do sócio Antonio Carlos Le Martini na minuta do convênio a ser celebrado, visando a adequada observância ao quanto estabelecido na Cláusula Terceira do Contrato Social da IES.

É o Parecer, s.m.j. Encaminhe-se à Superintendência de Gestão Administrativa.

Salvador, data da assinatura eletrônica.

Bel^a. Maria Paula Simões Silva
Assessora de Gabinete/SGA
Mat. 355.047

Bel^a. Carla Baião Dultra
Oficial Administrativo II
Apoio processual ATJ/SGA
Mat. 355.204

¹ Disponível em: Zênite Disponível em: <https://www.zenitefacil.com.br/pesquisaCliente>. Acesso em 12/04/19.

² **Art. 1º** Estágio é ato educativo escolar supervisionado, desenvolvido no ambiente de trabalho, que visa à preparação para o trabalho produtivo de educandos que estejam frequentando o ensino regular em instituições de educação superior, de educação profissional, de ensino médio, da educação especial e dos anos finais do ensino fundamental, na modalidade profissional da educação de jovens e adultos. (...)

Art. 3º O estágio, tanto na hipótese do §1º do art. 2º desta Lei quanto na prevista no §2º do mesmo dispositivo, não cria vínculo empregatício de qualquer natureza, observados os seguintes requisitos: I – matrícula e frequência regular do educando em curso de educação superior, de educação profissional, de ensino médio, da educação especial e nos anos finais do ensino fundamental, na modalidade profissional da educação de jovens e adultos e atestados pela instituição de ensino; II – celebração de termo de compromisso entre o educando, a parte concedente do estágio e a instituição de ensino; III – compatibilidade entre as atividades desenvolvidas no estágio e aquelas previstas no termo de compromisso. §1º O estágio, como ato educativo escolar supervisionado, deverá ter acompanhamento efetivo pelo professor orientador da instituição de ensino e por supervisor da parte concedente, comprovado por vistos nos relatórios referidos no inciso IV do caput do art. 7º desta Lei e por menção de aprovação final. §2º O descumprimento de qualquer dos incisos deste artigo ou de qualquer obrigação contida no termo de compromisso caracteriza vínculo de emprego do educando com a parte concedente do estágio para todos os fins da legislação trabalhista e previdenciária.

³ **Art. 170** Constitui o convênio uma forma de ajuste entre o Poder Público e entidades públicas ou privadas, buscando a consecução de objetivos de interesse comum, por colaboração recíproca, distinguindo-se dos contratos pelos principais traços característicos: I - igualdade jurídica dos partícipes; II - não persecução da lucratividade; III - possibilidade de denúncia unilateral por qualquer dos partícipes, na forma prevista no ajuste; IV - diversificação da cooperação oferecida por cada partícipe; V - responsabilidade dos partícipes limitada, exclusivamente, às obrigações contraídas durante o ajuste.

⁴ **Art. 7º** São requisitos para concessão dos estágios, no mínimo: I – **existência de convênio com as Instituições de Ensino**, devidamente registradas nos órgãos competentes, onde deverão constar todas as condições acordadas para a realização dos estágios definidas na Lei de Estágios; II – matrícula e frequência regular do educando em curso de educação superior, de educação profissional, de ensino médio, de educação especial, devidamente atestados pela Instituição de Ensino conveniada; III – celebração de Termo de Compromisso de Estágio firmado entre o Ministério Público, a Instituição de Ensino conveniada e o educando, ou com seu representante ou assistente legal; IV – compatibilidade entre as atividades desenvolvidas pelo estagiário no Ministério Público e a área de formação do estudante. (Grifos nossos)

⁵ **Art. 4º** Para a admissão no Programa de Estágio do Ministério Público, é **imprescindível a existência de convênio específico para esse fim**, firmado pela Instituição de Ensino à qual esteja vinculado o estudante, ou pela esfera pública para tanto competente, com vigência e demais condições de realização de estágio fixadas no respectivo termo. (...) (Grifos nossos)



Documento assinado eletronicamente por **Maria Paula Simoes Silva** em 31/07/2023, às 20:40, conforme Ato Normativo nº 047, de 15 de Dezembro de 2020 - Ministério Público do Estado da Bahia.



Documento assinado eletronicamente por **CARLA BAIÃO DULTRA** em 01/08/2023, às 10:05, conforme Ato Normativo nº 047, de 15 de Dezembro de 2020 - Ministério Público do Estado da Bahia.



A autenticidade do documento pode ser conferida no site https://sei.sistemas.mpba.mp.br/sei/controlador_externo.php?acao=documento_conferir&id_orgao_acesso_externo=0 informando o código verificador **0740499** e o código CRC **48650E88**.



MINISTÉRIO PÚBLICO
DO ESTADO DA BAHIA

DESPACHO

Acolho o Parecer nº 558/2023 da Assessoria Técnico-Jurídica, pelos seus fundamentos, relativo ao convênio a ser firmado entre o **Ministério Público do Estado da Bahia** e o **Centro Universitário de Ciências e Empreendedorismo - UNIFACEMP** mantido pelo Centro de Estudos Superiores de Santo Antonio de Jesus LTDA, com o objetivo de viabilizar a participação de alunos regularmente matriculados e com efetiva frequência em cursos ofertados pela referida entidade educacional para Programa de Estágio de Graduação e Pós-Graduação Lato Sensu, com previsão de vigência por 05 (cinco) anos.

Encaminhe-se o presente expediente ao CEAf/CA/Processos Seletivos para adoção das seguintes providências:

a) avaliar a pertinência da manutenção do instrumento eleito no presente expediente, considerando os termos fixados no processo SEI nº 19.09.02328.0013064/2023-65, onde foram admitidas propostas formuladas por esse Centro, visando a otimização do fluxo relativo à celebração de convênios de estágio. Na eventualidade de ser revista a demanda para adequação às diretrizes indicadas no citado expediente, recomenda-se a adoção integral de seus termos, devendo ser promovidos os devidos ajustes da minuta do convênio, sobretudo quanto às obrigações da IES, assim como juntada a declaração de compromisso subscrita pela instituição interessada;

b) na hipótese de ser mantida a escolha pela celebração de convênio nos presentes moldes, decido pela aprovação da minuta vinculada ao doc. SEI 0732931, restando recomendado que em procedimentos futuros seja observado o procedimento alterado a requerimento do CEAf, com vistas a permitir a otimização dos fluxos processuais;

c) pela inclusão do sócio Antônio Carlos Le Martini na minuta do convênio a ser celebrado, visando a adequada observância ao quanto estabelecido na Cláusula Terceira do Contrato Social da IES.

ANDRÉ LUÍS SANT'ANA RIBEIRO
Superintendente de Gestão Administrativa



Documento assinado eletronicamente por **André Luis Santana Ribeiro** em 01/08/2023, às 16:47, conforme Ato Normativo nº 047, de 15 de Dezembro de 2020 - Ministério Público do Estado da Bahia.



A autenticidade do documento pode ser conferida no site https://sei.sistemas.mpba.mp.br/sei/controlador_externo.php?acao=documento_conferir&id_orgao_acesso_externo=0 informando o código verificador **0743433** e o código CRC **F933A646**.

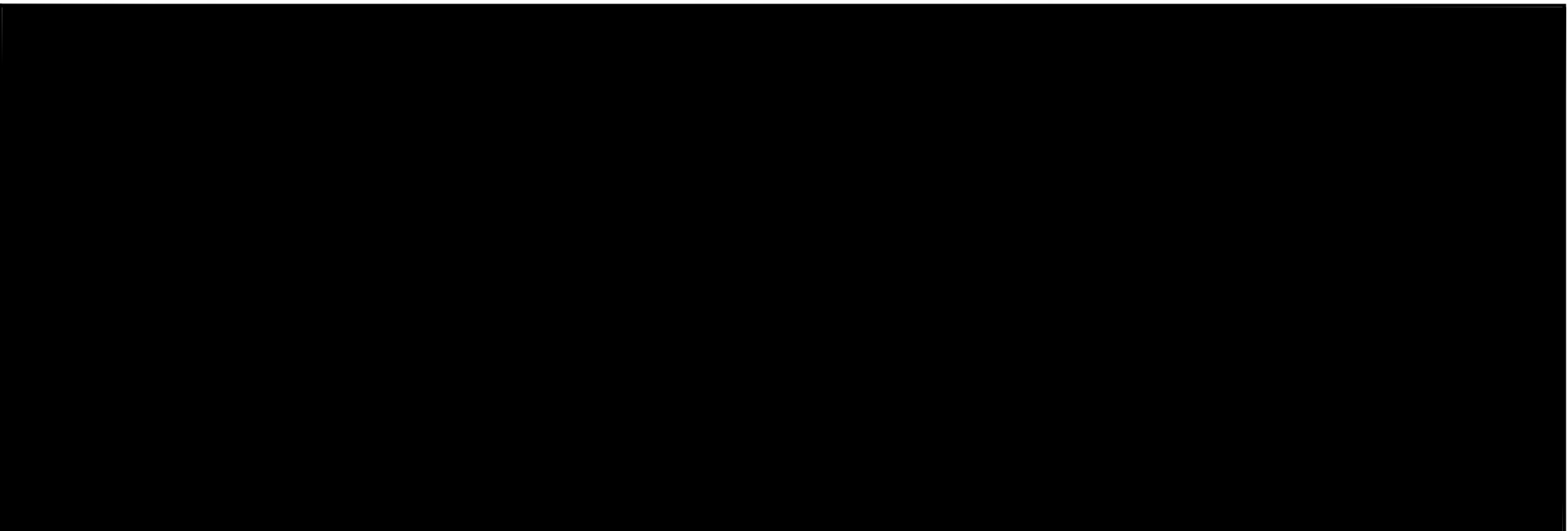



CONVÊNIO DE CONCESSÃO DE ESTÁGIO QUE ENTRE SI CELEBRAM O MINISTÉRIO PÚBLICO DO ESTADO DA BAHIA E O CENTRO UNIVERSITÁRIO DE CIÊNCIAS E EMPREENDEDORISMO - UNIFACEMP.

O **MINISTÉRIO PÚBLICO DO ESTADO DA BAHIA**, inscrito no CNPJ nº 04.142.491/0001-66, com sede nesta Capital, na 5ª Avenida, nº 750 - CAB, doravante denominado **MINISTÉRIO PÚBLICO**, neste ato representado pelo Coordenador do Centro de Estudos e Aperfeiçoamento Funcional do Ministério Público do Estado da Bahia, **Tiago de Almeida Quadros**, nos termos do Ato de Delegação nº 036/2022, e o **Centro Universitário de Ciências e Empreendedorismo - UNIFACEMP**, código MEC 2067, com sede na Praça Doutor Renato Machado, 10C – Centro, CEP: 44.430-104, em Santo Antônio de Jesus/BA, mantida pelo **CENTRO DE ESTUDOS SUPERIORES DE SANTO ANTONIO DE JESUS LTDA**, código MEC 1359, inscrita no CNPJ nº 04.696.652/0001-63, neste ato representada pelos Sócios **Antonio Carlos Le Martini** e **Mariana Martini Correia**, da doravante denominada **INSTITUIÇÃO DE ENSINO**, resolvem, em consonância com o disposto na Lei Federal nº 11.788/2008 e com outras legislações a este aplicáveis, e, ainda, observando-se o disposto no procedimento administrativo SEI nº 19.09.48132.0016073/2023-49, celebrar o presente **CONVÊNIO DE CONCESSÃO DE ESTÁGIO**, que se regerá pelas seguintes cláusulas e condições:

CLÁUSULA PRIMEIRA – OBJETO

1.1. O presente convênio tem por finalidade possibilitar a participação de alunos regularmente matriculados e com efetiva frequência nos cursos ofertados pelo **Centro Universitário de Ciências e Empreendedorismo - UNIFACEMP**, no processo seletivo para o “Programa de Estágio” do **MINISTÉRIO PÚBLICO**.

1.2. A realização de estágio não acarretará qualquer vínculo de natureza trabalhista/empregatícia com o **MINISTÉRIO PÚBLICO**.

CLÁUSULA SEGUNDA – TERMO DE COMPROMISSO DE ESTÁGIO

2.1. A realização do estágio dependerá de prévia formalização, em cada caso, do termo de compromisso, celebrado entre o **MINISTÉRIO PÚBLICO**, o aluno estagiário e a Instituição de Ensino.

2.2. Os termos de compromisso de estágio integrarão este convênio independentemente de transcrição.

CLÁUSULA TERCEIRA – SUPORTE FINANCEIRO

3.1. As partes arcarão com suas despesas de acordo com sua previsão orçamentária.

3.2. O **MINISTÉRIO PÚBLICO** concederá uma bolsa de complementação educacional ao estagiário, em valor mensal a ser fixado por ato do Procurador-Geral de Justiça do Estado da Bahia, bem como outros direitos e vantagens previstos em normas específicas.

CLÁUSULA QUARTA – DA DURAÇÃO E DA CARGA HORÁRIA DO ESTÁGIO

4.1. A duração do estágio de estudantes de nível superior não poderá exceder a 02 (dois) anos, ressalvado quando o estagiário for pessoa com deficiência.

4.2. A jornada do estagiário de nível superior **de graduação** será de 20 (vinte) horas semanais, em horário estabelecido pelo **MINISTÉRIO PÚBLICO**, sem prejuízo das atividades discentes do educando.

4.3. A jornada do estagiário de nível superior com **pós-graduação** será de 30 (trinta) horas semanais, em horário estabelecido pelo **MINISTÉRIO PÚBLICO**, sem prejuízo das atividades discentes do educando.”



CLÁUSULA QUINTA – DO ESTÁGIO

5.1. O estágio só poderá ser realizado se obedecidas as normas regimentais do **Centro Universitário de Ciências e Empreendedorismo - UNIFACEMP** com relação à situação do aluno no curso, e de acordo com o seu regulamento de estágio.

5.2. Qualquer estudante regularmente matriculado nos cursos de nível superior, oferecidos pelo **Centro Universitário de Ciências e Empreendedorismo - UNIFACEMP**, poderá candidatar-se ao “Programa de Estágio” do **MINISTÉRIO PÚBLICO**, desde que haja disponibilidade de vagas;

5.3. Consiste em requisito para candidatar-se à seleção promovida pelo “Programa de Estágio” do **MINISTÉRIO PÚBLICO** a prévia matrícula dos estudantes de nível superior, no mínimo e de acordo com as pertinentes grades curriculares, no semestre correspondente à metade dos respectivos cursos.

CLÁUSULA SEXTA – OBRIGAÇÕES

6.1. O **MINISTÉRIO PÚBLICO** e o **Centro Universitário de Ciências e Empreendedorismo - UNIFACEMP** praticarão todos os atos necessários à efetiva execução dos estágios, ficando acordadas as seguintes obrigações:

6.1.1. DO CENTRO UNIVERSITÁRIO DE CIÊNCIAS E EMPREENDEDORISMO - UNIFACEMP

- a) zelar pela observância do termo de compromisso, reorientando o estagiário para outro local em caso de descumprimento de suas normas;
- b) prestar informações sobre o desempenho acadêmico do aluno estagiário quando solicitadas pela instituição concedente, bem como sobre quaisquer fatos supervenientes relacionados à vida acadêmica do aluno estagiário;
- c) informar à organização concedente sobre quais profissionais do seu quadro funcional serão responsáveis pela coordenação, orientação, acompanhamento e avaliação do aluno estagiário;
- d) efetuar os devidos registros do estágio e a expedição dos documentos necessários;
- e) comunicar à parte concedente do estágio, no início do período letivo, as datas previstas para a realização das avaliações acadêmicas.
- f) garantir que o seu funcionamento e suas atividades educacionais sejam realizadas em estrita conformidade com a legislação pertinente durante todo o prazo de vigência do presente convênio.
- g) assegurar que serão encaminhados para realização de estágio junto ao **MINISTÉRIO PÚBLICO** apenas os estudantes devidamente matriculados em cursos com situação regular junto ao MEC.

6.1.2. DO MINISTÉRIO PÚBLICO

- a) proporcionar condições físicas e materiais necessárias ao aproveitamento do aluno nas atividades do estágio;
- b) designar profissional de seu quadro funcional, com formação ou experiência na área de conhecimento desenvolvida no curso do estagiário, para orientar e supervisionar até 10 (dez) estagiários simultaneamente;
- c) emitir documentos comprobatórios de realização e conclusão do estágio, indicando, resumidamente, as atividades desenvolvidas, o período de estágio e o resultado da avaliação sobre o desempenho do aluno estagiário;
- d) a emissão dos documentos mencionados na alínea “c” deverá ocorrer, também, por ocasião do desligamento do aluno estagiário;
- e) contratar em favor do estagiário seguro contra acidentes pessoais.

Not



6.1.3. DO ALUNO-ESTAGIÁRIO

- a) cumprir fielmente o plano de atividades de estágio, primando pela eficiência, exatidão e responsabilidade em sua execução;
- b) atuar com zelo e dedicação na execução de suas atribuições, de forma a evidenciar desempenho satisfatório nas avaliações periódicas a serem realizadas pelo supervisor da organização concedente que acompanha o estágio;
- c) manter postura ética e profissional com relação à organização concedente, respeitando suas normas internas, decisões administrativas e político-institucionais;
- d) respeitar, acatar e preservar as normas internas do **MINISTÉRIO PÚBLICO**, mantendo rígido sigilo sobre as informações de caráter privativo nele obtidas, abstenendo-se de qualquer atitude que possa prejudicar o bom nome, a imagem ou a confiança interna e pública da Instituição;
- e) manter relacionamento interpessoal e profissional de alto nível, tanto internamente, quanto com o público em geral, respeitando os valores da organização concedente e os princípios éticos da profissão;
- f) Assinar compromisso do não exercício da advocacia, na hipótese de estagiários de pós-graduação em Direito.

CLÁUSULA SÉTIMA – SEGURO

O **MINISTÉRIO PÚBLICO** providenciará seguro de acidentes pessoais em favor do aluno estagiário, no período de duração do estágio.

CLÁUSULA OITAVA – DO DESLIGAMENTO DO ESTÁGIO

8.1. O desligamento do estagiário ocorrerá nas seguintes hipóteses:

- a) automaticamente, no vencimento do termo de compromisso de estágio, salvo na hipótese de sua renovação;
- b) por ausência não justificada de 8 (oito) dias consecutivos ou 15 (quinze) dias intercalados, no período de 1 (um) mês;
- c) conclusão do curso na instituição de ensino, formalizada pelo depósito do trabalho de conclusão do curso, para estudantes de nível superior com pós-graduação; pela colação de grau, para estudantes de nível superior; ou pela data da formatura, para estudantes de nível médio;
- d) trancamento de matrícula, desistência ou qualquer outro motivo de interrupção do curso;
- e) a pedido do estagiário, mediante comunicação prévia ao órgão ao qual estiver vinculado e ao CEAF;
- f) desempenho insatisfatório;
- g) descumprimento do que se convencionou no termo de compromisso de estágio;
- h) reprovação acima de 50% dos créditos em que se encontrava matriculado no semestre anterior, ou sua reprovação no último período escolar cursado, no caso de estudante de nível superior;
- i) conduta pessoal reprovável;
- j) na hipótese de troca e ou transferência de instituição de ensino ou curso;
- k) por interesse e conveniência do Ministério Público;

7
na



8.2. Entende-se por interrupção das disciplinas do curso a que se refere a alínea "d" supra, qualquer ato ou fato de iniciativa do estudante, do **Centro Universitário de Ciências e Empreendedorismo - UNIFACEMP**, ou mesmo decorrente de *factum principis*, que implique em solução de continuidade do curso.

CLÁUSULA NONA – DA LEI GERAL DE PROTEÇÃO DE DADOS

9.1 Para os fins dispostos na Lei nº 13.709/18 – Lei Geral de Proteção de Dados Pessoais (LGPD) e na Lei nº 12.965/14 – Marco Civil da Internet, os partícipes, em comum acordo, se comprometem a manter política de conformidade junto ao seu quadro de servidores/empregados, notadamente em relação àqueles que terão acesso a dados pessoais gerais e dados pessoais sensíveis de terceiros que são ou que venham a ser custodiados, em razão do desempenho das atribuições a serem executadas por força do presente Acordo de Cooperação, sob pena de responsabilização administrativa, civil e criminal.

9.2 Os partícipes se obrigam a manter a confidencialidade sobre os dados e informações sigilosas (assim consideradas as protegidas por sigilo legal e cuja restrição de acesso esteja prevista nos termos da Lei nº 12.527/11 e da Lei nº 13.709/18 – LGPD), eventualmente compartilhadas na vigência do Acordo de Cooperação, vedada sua comunicação a terceiros, seja direta ou indiretamente, sob pena de responsabilização por violação de sigilo legal, conforme normas aplicáveis.

9.3 É vedado o uso das informações, dados e/ou base de dados a que se tenha acesso em função do presente instrumento para fins distintos ao cumprimento de seu objeto, salvo o compartilhamento com outros órgãos de controle de informações e de dados gerados por meio de processos preditivos, respeitado o disposto na Lei nº 13.709/18 – Lei Geral de Proteção de Dados Pessoais – LGPD.

Parágrafo único. O compartilhamento de que trata esta cláusula deverá ser estabelecido por instrumentos específicos em que sejam previstas as questões de caráter confidencial, exigindo-se igualmente dos partícipes os aspectos de confidencialidade descritos no presente Acordo.

9.4 Os dados pessoais obtidos a partir do acordo/termo de cooperação serão eliminados após o término de seu tratamento, no âmbito e nos limites técnicos das atividades, sendo permitida a conservação para as finalidades estabelecidas no art. 16 da Lei nº 13.709/18 ("Lei Geral de Proteção de Dados Pessoais – LGPD").

9.5 Os Partícipes ficam obrigados a comunicar, em até 24 (vinte e quatro) horas do conhecimento, qualquer incidente de acessos não autorizados aos dados pessoais, situações acidentais ou ilícitas de destruição, perda, alteração, comunicação ou qualquer forma de tratamento inadequado ou ilícito, bem como adotar as providências dispostas no art. 48 da LGPD.

9.6 Os partícipes, nos termos do inciso III, art. 23, Lei nº 13.709/2018, comprometem-se a informar um ao outro o respectivo Encarregado de Dados (DPO), que atuará como canal de comunicação entre o controlador, os titulares dos dados e a Autoridade Nacional de Proteção de Dados (ANPD).

CLÁUSULA DÉCIMA – VIGÊNCIA

Este convênio terá um prazo de vigência de 05 (cinco) anos, contados a partir da data de sua publicação no Diário de Justiça Eletrônico, facultando-se a prorrogação do mesmo, conforme manifestação de interesse recíproco formalizada por meio de Termo Aditivo.

CLÁUSULA DÉCIMA PRIMEIRA – DENÚNCIA / RESCISÃO

Este convênio poderá ser, a qualquer tempo e por iniciativa de uma das partes convenientes, denunciado ou rescindido, em virtude do descumprimento de quaisquer de suas cláusulas e condições, tornando-se obrigatória, em ambos os casos, a prévia notificação, com antecedência mínima de 30 (trinta) dias.

CLÁUSULA DÉCIMA SEGUNDA – ADITAMENTO

O presente convênio poderá ser alterado, a qualquer tempo, mediante Termo Aditivo elaborado de comum acordo entre as partes convenientes.

CLÁUSULA DÉCIMA TERCEIRA – PUBLICAÇÃO

O MINISTÉRIO PÚBLICO será responsável pela publicação do extrato deste instrumento no Diário de Justiça Eletrônico.

CLÁUSULA DÉCIMA QUARTA – FORO

Fica eleito o foro da Comarca de Salvador, com a renúncia de qualquer outro foro, por mais privilegiado que seja, para dirimir quaisquer controvérsias e dúvidas que venham a surgir no cumprimento deste instrumento e dos termos aditivos dele decorrentes.

E, por estarem justas e acordadas as cláusulas e condições, firmam os signatários o presente termo, em 02 (duas) vias de igual teor e forma, na presença das testemunhas subscritas, para que produza seus efeitos legais.

Salvador/BA, 2023.

TIAGO DE ALMEIDA
QUADROS
Assinado de forma digital por
TIAGO DE ALMEIDA
QUADROS
Dados: 2023.08.10 11:48:07 -03'00'
TIAGO DE ALMEIDA QUADROS
Coordenador do CEAF

ANTONIO CARLOS LE MARTINI
Sócio

MARIANA MARTINI CORREIA
Sócia

DECLARAÇÃO DE CONFORMIDADE DAS ATIVIDADES EDUCACIONAIS

Na qualidade de representante legal, atesto, para fins de prova junto ao MINISTÉRIO PÚBLICO DO ESTADO DA BAHIA, para os efeitos e sob as penas da Lei, que as atividades educacionais do **Centro Universitário de Ciências e Empreendedorismo - UNIFACEMP**, código MEC 2067, com sede na Praça Doutor Renato Machado, 10C – Centro, CEP: 44.430-104, em Santo Antônio de Jesus/BA, mantida pelo CENTRO DE ESTUDOS SUPERIORES DE SANTO ANTONIO DE JESUS LTDA, código MEC 1359, inscrita no CNPJ nº 04.696.652/0001-63, se dá em conformidade com o que determina a Lei nº 9.394/1996 e Decreto Federal nº 9.235/2017.

Atesto também, que esta Instituição de Ensino encontra-se regularmente cadastrada/recadastrada e os cursos ofertados cumprem aos requisitos de autorização e reconhecimento, nos moldes exigidos pelo MEC. Assumimos o compromisso com a manutenção de tais condições ao longo do prazo de vigência do Termo de Convênio de Concessão de Estágio que entre si celebram o Ministério Público do Estado da Bahia e o Centro Universitário de Ciências e Empreendedorismo - UNIFACEMP.

Ademais, esta Instituição de Ensino assume o compromisso de encaminhar ao programa de estágio somente os estudantes vinculados a cursos regularmente autorizados e reconhecidos pelo MEC.

Santo Antônio de Jesus, 08 de agosto de 2023
(Local e data)

Antonio Carlos Le Martini
Sócio

Centro Universitário de Ciências e Empreendedorismo - UNIFACEMP

Mariana Martini Correia
Mariana Martini Correia
Sócia

Centro Universitário de Ciências e Empreendedorismo - UNIFACEMP



MINISTÉRIO PÚBLICO
DO ESTADO DA BAHIA

DESPACHO

À

DCCL

Foi anexado aos autos o documento do sócio Antônio Carlos Le Martini e realizada a inclusão do mesmo na minuta do convênio (doc.0746114).

Encaminho o Termo de Convênio de Estágio e a Declaração de Conformidade das Atividades Educacionais assinados pelos representantes da IES (doc.0756542) , para providências pertinentes à publicação.



Documento assinado eletronicamente por **Ana Carla Senna Lessa de Almeida** em 10/08/2023, às 20:17, conforme Ato Normativo nº 047, de 15 de Dezembro de 2020 - Ministério Público do Estado da Bahia.



A autenticidade do documento pode ser conferida no site https://sei.sistemas.mpba.mp.br/sei/controlador_externo.php?acao=documento_conferir&id_orgao_acesso_externo=0 informando o código verificador **0756751** e o código CRC **6A5AE38D**.



MINISTÉRIO PÚBLICO
DO ESTADO DA BAHIA

DESPACHO

Encaminhamos o expediente ao CEAF, acompanhado do(a) Acordo de Cooperação Técnica, celebrado entre este Ministério Público do Estado da Bahia e o Centro Universitário de Ciências e Empreendedorismo - Unifacemp, mantido pelo Centro de Estudos Superiores de Santo Antonio de Jesus Ltda, publicado no Diário da Justiça nº 3.393 do dia 15/08/2023..

Ressaltamos que o ajuste foi catalogado nesta Coordenação sob o código **F216**, com vigência final em 14/08/2023.

Em tempo, não havendo atos adicionais a serem praticados por esta Coordenação, concluímos o expediente nesta unidade.

Thalita Brito Caldas
Assistente técnico - administrativo
Coordenação de Elaboração e Acompanhamento de Contratos e Convênios
Diretoria de Contratos, Convênios e Licitações



Documento assinado eletronicamente por **Thalita Brito Caldas** em 15/08/2023, às 11:13, conforme Ato Normativo nº 047, de 15 de Dezembro de 2020 - Ministério Público do Estado da Bahia.



A autenticidade do documento pode ser conferida no site https://sei.sistemas.mpba.mp.br/sei/controlador_externo.php?acao=documento_conferir&id_orgao_acesso_externo=0 informando o código verificador **0756965** e o código CRC **56D2C3BA**.

VERENA LIMA DE OLIVEIRA LEAL, Promotor(a) de Justiça da Capital- SIGA nº 40359.7/2023. Requerimento: autorização de ausência justificada da Promotoria de Justiça, por interesse particular, para o período de 04/09/2023 a 04/09/2023. Decisão: DEFERIDO, com base no art. 15, XXXIX, da Lei Complementar Estadual nº 11, de 18 de janeiro de 1996 e no Ato Normativo nº 3, de 14 de março de 2019. Substituto(a): Promotor(a) de Justiça Ana Vitória Conceição Gouveia - Salvador - 1ª Promotoria de Justiça de Tóxicos e Entorpecentes - 2º Promotor(a) de Justiça, já devidamente cientificado(a). O afastamento autorizado não implica a suspensão da distribuição ordinária dos procedimentos e processos judiciais e extrajudiciais.

VERENA LIMA DE OLIVEIRA LEAL, Promotor(a) de Justiça da Capital- SIGA nº 40358.7/2023. Requerimento: autorização de ausência justificada da Promotoria de Justiça, por interesse particular, para o período de 01/09/2023 a 01/09/2023. Decisão: DEFERIDO, com base no art. 15, XXXIX, da Lei Complementar Estadual nº 11, de 18 de janeiro de 1996 e no Ato Normativo nº 3, de 14 de março de 2019. Substituto(a): Promotor(a) de Justiça Ana Vitória Conceição Gouveia - Salvador - 1ª Promotoria de Justiça de Tóxicos e Entorpecentes - 2º Promotor(a) de Justiça, já devidamente cientificado(a). O afastamento autorizado não implica a suspensão da distribuição ordinária dos procedimentos e processos judiciais e extrajudiciais.

SUPERINTENDÊNCIA DE GESTÃO ADMINISTRATIVA

DIRETORIA DE CONTRATOS, CONVÊNIOS E LICITAÇÕES

RESUMO DO CONVÊNIO DE CONCESSÃO DE ESTÁGIO. Processo: 19.09.48132.0016073/2023-49. Parecer Jurídico: 558/2023. Partes: Ministério Público do Estado da Bahia e o Centro Universitário de Ciências e Empreendedorismo - Unifacemp, mantido pelo Centro de Estudos Superiores de Santo Antonio de Jesus Ltda, CNPJ nº 04.696.652/0001-63. Objeto do Convênio: Viabilizar a participação de alunos regularmente matriculados e com efetiva frequência nos cursos ofertados pela instituição de ensino, para o "Programa de Estágio" do Ministério Público do Estado da Bahia. Vigência: 05 (cinco) anos, contados da data da publicação do resumo no Diário da Justiça Eletrônico.

RESUMO DO CONVÊNIO DE CONCESSÃO DE ESTÁGIO. Processo: 19.09.48132.0015970/2023-07. Parecer Jurídico: 531/2023. Partes: Ministério Público do Estado da Bahia e o Instituto de Educação e Cultura de Capanema Ltda, mantida pela Instituto de Educação e Cultura de Capanema Ltda, CNPJ nº 18.739.510/0001-40. Objeto do Convênio: Viabilizar a participação de alunos regularmente matriculados e com efetiva frequência nos cursos ofertados pela instituição de ensino, para o "Programa de Estágio" do Ministério Público do Estado da Bahia. Vigência: 05 (cinco) anos, contados da data da publicação do resumo no Diário da Justiça Eletrônico.

RESUMO DO CONVÊNIO DE CONCESSÃO DE ESTÁGIO. Processo: 19.09.48133.0013739/2023-54. Parecer Jurídico: 468/2023. Partes: Ministério Público do Estado da Bahia e o Centro Universitário Estácio da Bahia – Estácio Bahia, mantido pela Irep Sociedade de Ensino Superior, Medio e Fundamental Ltda, CNPJ nº 02.608.755/0030-33. Objeto do Convênio: Viabilizar a participação de alunos regularmente matriculados e com efetiva frequência nos cursos ofertados pela instituição de ensino, para o "Programa de Estágio" do Ministério Público do Estado da Bahia. Vigência: 05 (cinco) anos, contados da data da publicação do resumo no Diário da Justiça Eletrônico.

AUTORIZAÇÃO PARA ADESAO A ATA DE REGISTRO DE PREÇOS Nº 0364/2022 - SEPLAD/SECONTI/SCG/COSUP. Processo SEI: 19.09.00841.0007225/2023-77. Parecer Jurídico: 452/2023. Data da Autorização: 02/08/2023. Fornecedor: Scorpion Informatica Eireli, CNPJ nº 04.567.265/0001-27. Objeto: aquisição de 87 (oitenta e sete) unidades de HD interno Solid State Drive (SSD), incluindo serviços de instalação, configuração, garantia de assistência técnica por 30 (trinta) meses, visando atender as necessidades do Ministério Público do Estado da Bahia. Valor total da adesão: R\$ 14.051,37 (quatorze mil e cinquenta e um reais e trinta e sete centavos). Dotação Orçamentária: Unidade Orçamentária /Gestora: 40.101.0021 – Projeto/Ação/Atividade: 2002 – Região 9900 – Fonte 100 - Natureza de Despesa 33.90.40.

RESUMO DE CONTRATO DE PRESTAÇÃO DE SERVIÇOS – Nº 100/2023 - SGA. Processo SEI: 19.09.01472.0019067/2023-11 - Dispensa Nº 083/2023 – DADM. Parecer jurídico: 874/2018. Partes: Ministério Público do Estado da Bahia e a empresa Telecom Segurança Eletrônica LTDA, CNPJ nº 09.511.516/0001-75. Objeto: Serviços de vigilância, por meio de sistema eletrônico de monitoramento da Promotoria de Justiça de Canavieiras-BA. Regime de Execução: Empreitada por preço global. Valor Global: R\$ 9.000,00 (nove mil reais). Dotação Orçamentária: Unidade Orçamentária/Gestora 40.101.0003. Ação (P/A/OE): 2000. Região: 9900. Destinação de Recursos: 100. Natureza de Despesa: 33.90.39. Forma de Pagamento: Ordem bancária para crédito em conta corrente do Contratado. Prazo de vigência: 12 (doze) meses, a começar em 11 de agosto de 2023 e a terminar em 10 de agosto de 2024.

PORTARIA SGA Nº 277/2023

O SUPERINTENDENTE DE GESTÃO ADMINISTRATIVA DO MINISTÉRIO PÚBLICO DO ESTADO DA BAHIA no uso de suas atribuições legais e, considerando o expediente nº 19.09.01472.0019067/2023-11, RESOLVE designar a servidora Nabilla Namy Cordeiro Gomes de Miranda Almeida, matrícula nº 355.042 e Cristine Coelho Marques, matrícula nº 351.677 para exercerem as atribuições de fiscal e suplente, respectivamente, do contrato nº 100/2023 - SGA, relativo aos serviços de monitoramento eletrônico da Promotoria de Justiça de Canavieiras -BA.

Superintendência de Gestão Administrativa do Ministério Público do Estado da Bahia.

André Luís Sant'Ana Ribeiro
Superintendente de Gestão Administrativa



MINISTÉRIO PÚBLICO
DO ESTADO DA BAHIA

MANIFESTAÇÃO

Considerando a finalização deste processo, certifico que foi realizada a atualização do SICOVE - Sistema de Controle de Voluntários e Estagiários, site do MPBA/página de estágios, formulários de cadastros de candidatos e outros suportes das Unidades de Estágios.



Documento assinado eletronicamente por **Ana Carla Senna Lessa de Almeida** em 17/08/2023, às 10:09, conforme Ato Normativo nº 047, de 15 de Dezembro de 2020 - Ministério Público do Estado da Bahia.



A autenticidade do documento pode ser conferida no site https://sei.sistemas.mpba.mp.br/sei/controlador_externo.php?acao=documento_conferir&id_orgao_acesso_externo=0 informando o código verificador **0763788** e o código CRC **72FDFC7A**.